



SEFIPLAN
SECRETARÍA DE FINANZAS Y PLANEACIÓN

Procedimiento "Distribución de las Participaciones Federales a los Municipios"

[Handwritten signatures and marks in blue and black ink]

MANUAL ESPECÍFICO DE PROCEDIMIENTOS

 SEFIPLAN SECRETARÍA DE FINANZAS Y PLANEACIÓN	Nombre de la Unidad Administrativa: Dirección General de Ingresos	Código	Revisión	Fecha
	Nombre del Departamento: Departamento de Ingresos Federales			
	Nombre del Procedimiento: Distribución de las Participaciones Federales a los Municipios.	SEFIPLAN/MP/SSI/DGI/DIF/DPFM/01	01	Agosto/2019

Presentación del Procedimiento

Objetivo

Distribuir, informar y transferir en tiempo y forma las Participaciones a Municipios del Estado, para su gasto presupuestal.

Normas

- ◆ Ley de Coordinación Fiscal (LCF)
- ◆ Ley de Coordinación Fiscal del Estado de Quintana Roo (LCFE)
- ◆ Reglamento Interior de la Secretaría de Finanzas y Planeación

Políticas

- ◆ Recibido el recurso en la cuenta bancaria, el Estado tiene 5 días hábiles para transferirlo a los municipios, en base al calendario del ACUERDO POR EL QUE SE DA A CONOCER EL CALENDARIO DE ENTREGA, PORCENTAJE, FORMULAS Y VARIABLES UTILIZADAS, ASÍ COMO LOS MONTOS ESTIMADOS DE LAS PARTICIPACIONES FEDERALES QUE RECIBIRÁ EL ESTADO DE QUINTANA ROO Y DE LAS QUE TIENE OBLIGACIÓN DE PARTICIPAR A SUS MUNICIPIOS, EJERCICIO FISCAL 2019 publicado en el Periódico Oficial del Estado.
- ◆ Recepcionado el oficio de notificación y solicitud del recibo oficial por el pago de las participaciones federales por cada uno de los municipios, estos deben de remitir a la Dirección de Egresos el recibo oficial de dicho ingreso dentro de un plazo de 3 días hábiles de la recepción del mismo.

Definiciones

- ◆ UCEF.- Unidad de Coordinación con Entidades Federativas
- ◆ SPM.- Solicitud de Pago Múltiple
- ◆ SIGG.- Sistema Integral de Gestión Gubernamental
- ◆ SPEI.- Nombre del documento del comprobante de pago

MANUAL ESPECÍFICO DE PROCEDIMIENTOS

 SEFIPLAN <small>SISTEMA DE FINANZAS Y PLANEACIÓN</small>	Nombre de la Unidad Administrativa: Dirección General de Ingresos	Código	Revisión	Fecha
	Nombre del Departamento: Departamento de Ingresos Federales	SEFIPLAN/MP/SSI/ DGI/DIF/DPFM/01	01	Agosto/2019
	Nombre del Procedimiento: Distribución de las Participaciones Federales a los Municipios.			

Descripción del Procedimiento

No. de Actividad	Responsable	Descripción de la actividad
1	Dirección General de Ingresos	Inicio del Procedimiento.
2		Recepciona los oficios de aviso de pago de participaciones signado por la Unidad de Coordinación con Entidades Federativas (UCEF) y turna para su atención.
3	Departamento de Ingresos Federales	Recepciona y valida los oficios turnados por la Dirección General de Ingresos.
4		Calcula la distribución de las Participaciones a Municipios, mediante variables y formulas establecidas en la Ley de Coordinación Fiscal del Estado de Quintana Roo.
5		Verifica suficiencia presupuestal del mes corriente.
6		¿Cuenta con suficiencia? Si: Elabora y turna los oficios de liquidación para la aplicación de pago a través de la Tesorería General. Se conecta con actividad No. 10.
7		¿Cuenta con suficiencia? No: Elabora oficio para solicitar ampliación presupuestal y envía.
8	Dirección de Política y de Programación Presupuestal	Recibe, elabora oficio de ampliación y envía. B
9	Dirección de Control Presupuestal	Recibe, asigna presupuesto a la clave presupuestal e informa.
10	Treasorería General	Recepciona los oficios de liquidación de participaciones y gira instrucciones para su atención.
11	Dirección de Egresos	Recepciona los oficios de liquidación de participaciones y gira instrucciones para su atención. A
12	Departamento de Control Financiero	Recepciona y valida las Participaciones a Municipios, conforme a lo establecido en los oficios de liquidación de participaciones.

3

MANUAL ESPECÍFICO DE PROCEDIMIENTOS

 SEFIPLAN <small>SERVICIO DE FINANZAS Y PLANEACIÓN</small>	Nombre de la Unidad Administrativa: Dirección General de Ingresos	Código	Revisión	Fecha
	Nombre del Departamento: Departamento de Ingresos Federales			
	Nombre del Procedimiento: Distribución de las Participaciones Federales a los Municipios.	SEFIPLAN/MP/SSI/DGI/DIF/DPFM/01	01	Agosto/2019

Descripción del Procedimiento

No. de Actividad	Responsable	Descripción de la actividad
13		Elabora y tramita los formatos de pago de liquidación de participaciones federales por cada municipio del Estado, en la Dirección de Control Presupuestal.
14	Dirección de Control Presupuestal	Recepciona los formatos de pago de liquidación de participaciones federales por cada municipio del Estado y gira instrucciones para su atención.
15	Departamento de Control Presupuestal de Dependencias	Recibe y genera el devengo de la Solicitud de Pago Múltiple (SPM) de los formatos de pago emitido por el Departamento de Control Financiero en el SIGG.
16		Recaba firma de autorización de la SPM.
17		Remite la SPM autorizada, al Departamento de Control Financiero con los anexos de dicha solicitud.
18	Departamento de Control Financiero	Recepciona la SPM autorizada.
19		Realiza la afectación del ejercido a través de la impresión de la orden de pago.
20		Recaba firmas para la autorización de orden de pago.
21		Turna la orden de pago anexando la SPM y el formato de pago de participaciones a la Departamento de Control de Pagos.
22	Departamento de Control de Pagos	Recibe la relación de ordenes de pago turnado por el Departamento de Control Financiero validando los documentos e importes respectivos.
23		Efectúa el registro de pago en el SIGG y turna documento.
24	Departamento de Transferencias y Atención de Auditorías	Realiza la transferencia electrónica dentro del Sistema Bancario respectivo y turna.
25	Departamento de Control de Pagos	Entrega copia de la transferencia bancaria al Departamento de Control Financiero de los movimientos efectuados.

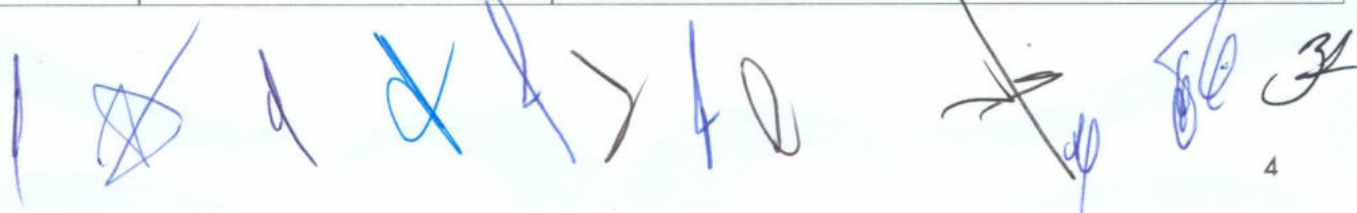

MANUAL ESPECÍFICO DE PROCEDIMIENTOS

 <p>SEFIPLAN SECRETARÍA DE FINANZAS Y PLANEACIÓN</p>	Nombre de la Unidad Administrativa: Dirección General de Ingresos	Código	Revisión	Fecha
	Nombre del Departamento: Departamento de Ingresos Federales			
	Nombre del Procedimiento: Distribución de las Participaciones Federales a los Municipios.	SEFIPLAN/MP/SSI/DGI/DIF/DPFM/01	01	Agosto/2019

Descripción del Procedimiento

No. de Actividad	Responsable	Descripción de la actividad
26	Departamento de Control Financiero	Recepciona copia de las transferencias bancarias de las participaciones federales a municipios.
27		Envía oficio de notificación y solicitud del recibo oficial por el pago de las participaciones federales de cada uno de los municipios.
28	Municipio	Recibe oficio de notificación y solicitud del recibo oficial por el pago de las participaciones federales y envía recibo oficial.
29	Departamento de Control Financiero	Recepciona los recibos oficiales por el pago de las participaciones federales de cada uno de los municipios y envía.
30	Departamento de Control de Pagos	Recepciona los recibos oficiales turnados por el Departamento de Control Financiero e integra la documentación soporte al SPEI que corresponda.
31		Turna a la Dirección de Contabilidad Gubernamental la documentación soporte para su integración a la cuenta pública del Ejercicio Fiscal vigente.
32	Dirección de Contabilidad Gubernamental	Recibe y valida la información para la integración de la cuenta publica.
33		Archiva la documentación.
34		Termina Procedimiento.

 SEFIPLAN SECRETARÍA DE FINANZAS Y TRIBUTACIÓN GOBIERNO FEDERAL	Nombre de la Unidad Administrativa: Dirección General de Ingresos		Código SEFIPLAN/MP/SSI/ DGI/DIF/DPFM/01	Revisión 01	Fecha Agosto/2019
	Nombre del Departamento: Departamento de Ingresos Federales				
	Nombre del Procedimiento: Distribución de las Participaciones Federales a los Municipios.				

Diagrama de Flujo



[Handwritten signature]

[Handwritten signature]

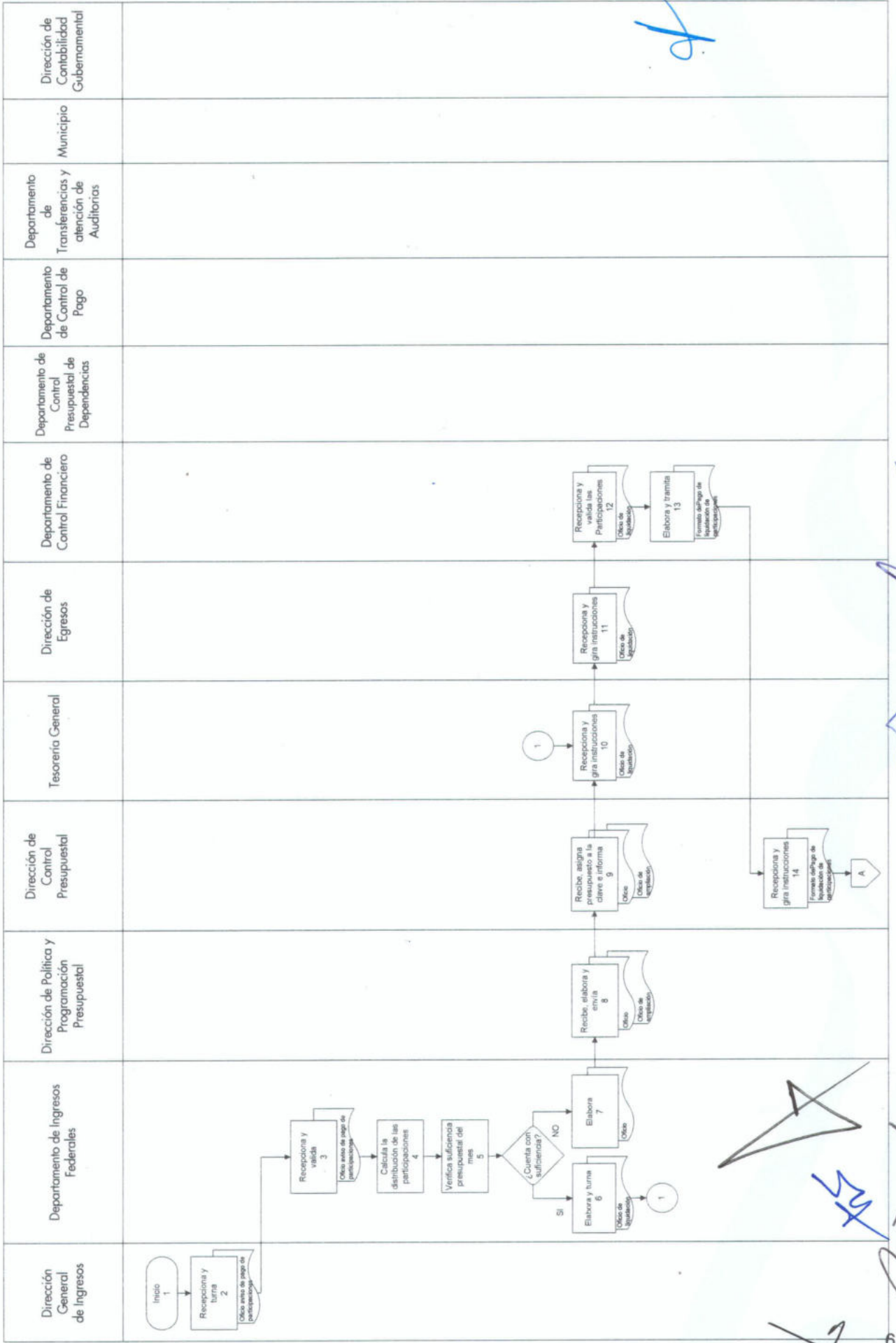
[Handwritten signature]

 SEFIPLAN SECRETARÍA DE FINANZAS Y PLANEACIÓN GOBIERNO FEDERAL	Nombre de la Unidad Administrativa: Dirección General de Ingresos			Código	Revisión	Fecha
	Nombre del Departamento: Departamento de Ingresos Federales					
	Nombre del Procedimiento: Distribución de las Participaciones Federales a los Municipios.					
				SEFIPLAN/MP/SSI/ DGI/DIF/DPFM/01	01	Agosto/2019

Diagrama de Flujo



Handwritten signatures and initials in blue ink, including a large signature at the bottom right and several initials scattered throughout the right margin.

Nombre de la Unidad Administrativa: Dirección General de Ingresos		Código	Revisión	Fecha
Nombre del Departamento: Departamento de Ingresos Federales				
Nombre del Procedimiento: Distribución de las Participaciones Federales a los Municipios.		SEFIPLAN/MP/SSI/ DGI/DIF/DPFM/01	01	Agosto/2019

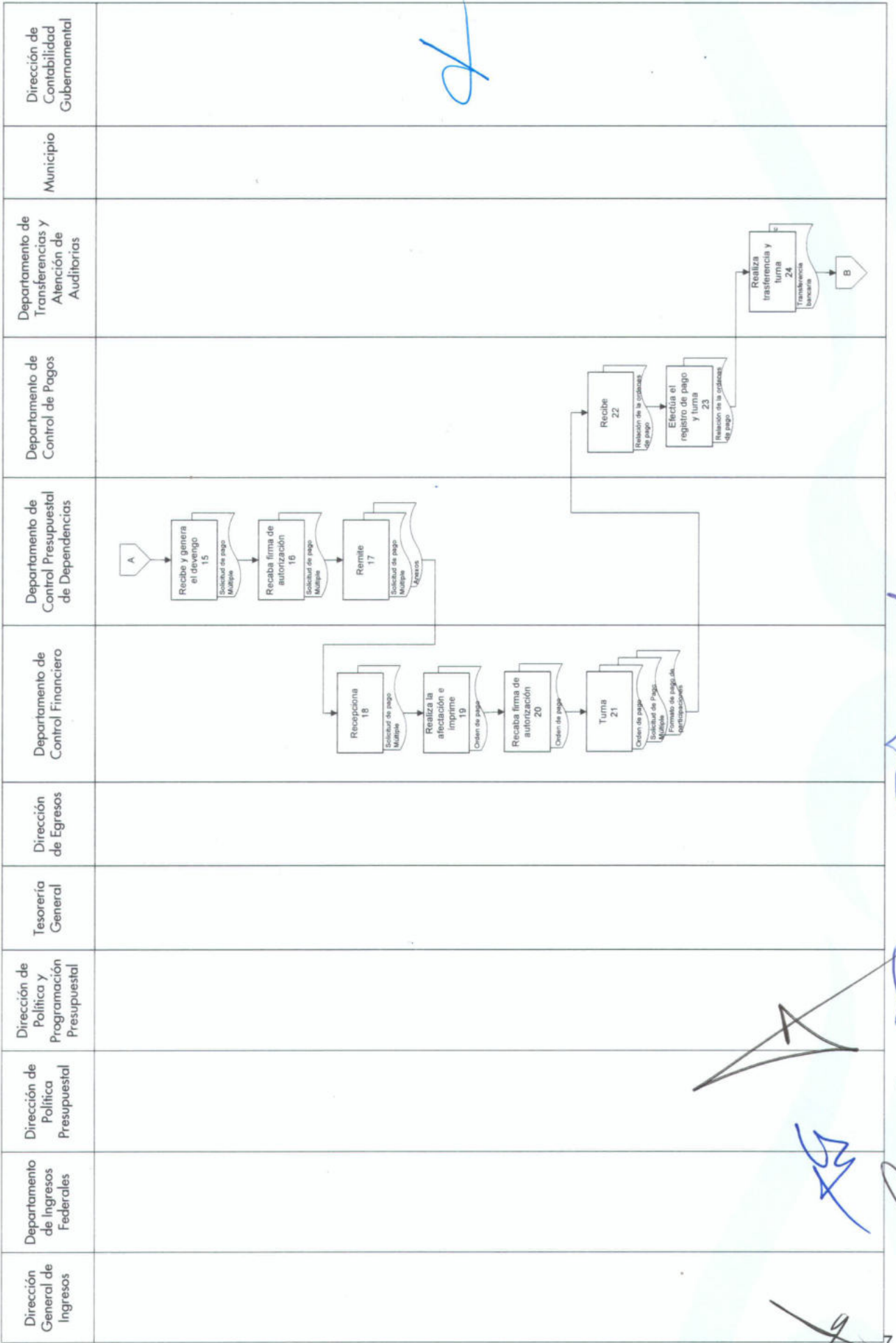
Diagrama de Flujo

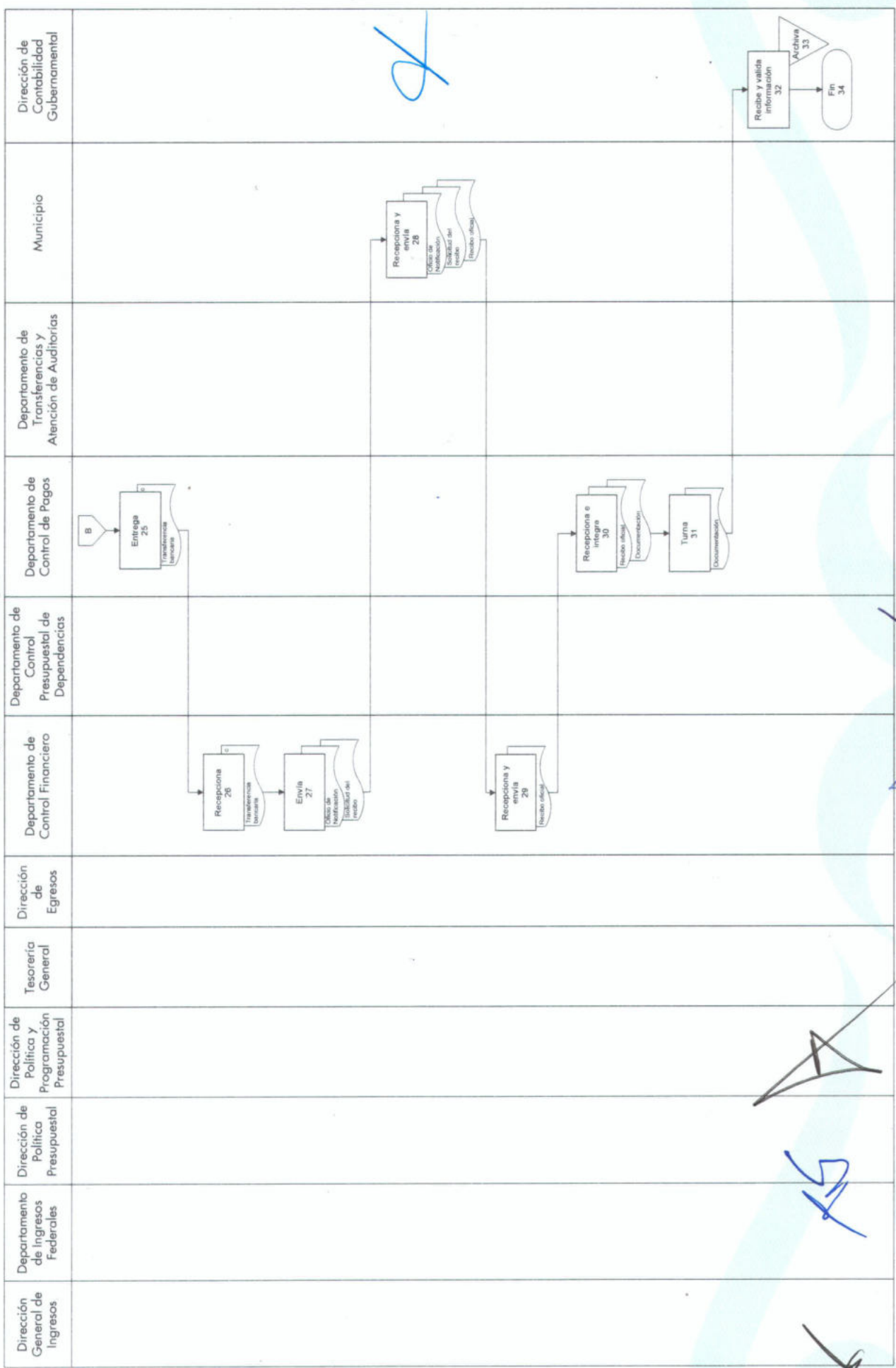

Handwritten signatures and initials in blue ink, including a large 'A' and 'AS'.

Dado que en la Dirección Administrativa, las partes que intervienen y previa firma ratifican su conformidad para que surta efecto pleno en el presente Procedimiento de "Distribución de las participaciones Federales a los Municipios", en la ciudad de Chetumal, capital del Estado de Quintana Roo, a los 26 días del mes de agosto de 2019.

FIRMAS

NOMBRE Y PUESTO

VO.BO

C. Asunción Castillo Ramírez
Tesorero General

C. Osiris Agapito Rodríguez Hernández
Encargado de la Dirección General de Ingresos

Lic. Mauricio García Arámburo
Director de Control Presupuestal

Lic. Ángel Servando Canto Aké
Director de Política y Programación Presupuestal

C.P. Eduardo José Flores Casares
Director de Egresos

C.P. Alfredo Beristain Castillo
Director de Contabilidad Gubernamental

Dado que en la Dirección Administrativa, las partes que intervienen y previa firma ratifican su conformidad para que surta efecto pleno en el presente Procedimiento de "Distribución de las participaciones Federales a los Municipios", en la ciudad de Chetumal, capital del Estado de Quintana Roo, a los 26 días del mes de agosto de 2019.

FIRMAS

NOMBRE Y PUESTO

VO.BO.

Lic. Wondry Israel Cupul Novelo
Jefe de Departamento de Ingresos Federales

Lic. Ronald Hernández Arevalo
Jefe de Departamento de Control Financiero

Lic. Manuel Enrique Santos Acosta
Jefe de Departamento de Control Presupuestal de Dependencias

C. Edith Carolina Pech Rodríguez
Jefa de Departamento de Transferencias y Atención de Auditorías

Lcda. Diana Leticia Saavedra López
Jefa de Departamento de Control de Pagos

FIRMAS

ELABORÓ



Lcda. Zuleni del Carmen Tun Interian
Encargada del Departamento de Organización
y Métodos

APROBÓ



C. Zoreida del Carmen Castro García
Directora Administrativa

AUTORIZÓ



M.I. Yohanet Teodora Torres Muñoz
Secretaría de Finanzas y Planeación

