



2014

CUENTA PÚBLICA QUINTANA ROO

ÓRGANOS AUTÓNOMOS



INTRODUCCIÓN

En cumplimiento al Acuerdo por el que se armoniza la estructura de las cuentas públicas, emitido por el Consejo Nacional de Armonización Contable, se presenta el Tomo correspondiente a los órganos autónomos, El cual está integrada por la información financiera contables, presupuestal y programática de los siguientes entes:

- Instituto Electoral de Quintana Roo
- Comisión de los Derechos Humanos del Estado de Quintana Roo
- Tribunal Electoral de Quintana Roo
- Instituto de Transparencia y Acceso a la Información Pública de Quintana Roo



Instituto Electoral de Quintana Roo



CONTENIDO

Introducción

- 1 Información contable
 - 1.1 Estado de situación financiera.
 - 1.2 Estado de actividades.
 - 1.3 Estado de variación en la Hacienda Pública.
 - 1.4 Estado de cambios en la situación financiera.
 - 1.5 Estado de Flujos de efectivo.
 - 1.6 Estado analítico del activo.
 - 1.7 Estado analítico de la deuda y otros pasivos.
 - 1.8 Informe sobre pasivos contingentes.
 - 1.9 Notas a los Estados Financieros.
- 2 Información presupuestaria
 - 2.1 Estado Analítico de ingresos.
 - 2.2 Estado Analítico del Ejercicio de Presupuesto de Egresos.
 - 2.2.1 Estado analítico del ejercicio del Presupuesto de Egresos por objeto del gasto.
 - 2.2.2 Estado analítico del ejercicio del Presupuesto de Egresos en Clasificación Económica.
 - 2.2.3 Estado analítico del ejercicio del Presupuesto de Egresos en Clasificación Administrativa.
 - 2.2.4 Análisis del ejercicio del Presupuesto de Egresos del Año 2014 por Clasificación Económica y objeto del gasto.
 - 2.2.5 Estado Analítico del ejercicio del Presupuesto de Egresos en clasificación funcional.
- 3 Información programática
 - 3.1 Gasto por categoría programática.
 - 3.1.1 Programas Presupuestarios por Sector.
 - 3.1.2 Análisis del ejercicio del presupuesto de Egresos, por clasificación funcional programática.
 - 3.2 Indicadores para resultados.
 - 3.2.1 Principales Indicadores por programa, función y objetivo estratégico
 - 3.2.2 Principales Indicadores de Programas Presupuestarios.
 - 3.2.3 Principales acciones y resultados de la gestión de programas presupuestarios.

Anexos

- Aplicación de recursos de origen federal
- Relación de bienes que componen el patrimonio del Instituto Electoral de Quintana Roo



INTRODUCCIÓN

El Instituto Electoral de Quintana Roo, es un Organismo autónomo, creado el 17 de julio de 2002, con el propósito primordial de garantizar la celebración periódica y pacífica de las elecciones de Gobernador, Diputados y miembros de los Ayuntamientos, así como contribuir al desarrollo y fortalecimiento de la vida democrática.

MISIÓN

Contribuir con el desarrollo de la vida democrática y al fortalecimiento del régimen de partidos políticos, garantizando a los ciudadanos el ejercicio de los derechos políticos electorales y la celebración periódica y pacífica de las elecciones.

VISIÓN

Consolidarse como una institución garante del desarrollo de la vida democrática mediante la organización de procesos electorales confiables que promuevan una mayor participación en el sufragio.

OBJETIVOS

Los fines del Instituto Electoral de Quintana Roo consignadas en el artículo 5 fracciones I-VII de la Ley Orgánica son:

- Contribuir al desarrollo de la vida democrática,
- Contribuir al fortalecimiento del régimen de partidos políticos,
- Garantizar a los ciudadanos el ejercicio de los derechos políticos electorales y vigilar el cumplimiento de sus obligaciones,
- Velar por la autenticidad y efectividad del voto,
- Coadyuvar en la promoción y difusión de la cultura política y democrática de la entidad.

La operación de la Institución se realiza en todo el estado de Quintana Roo. Y se encuentra organizada por un Consejo General integrado por siete Consejeros Electorales de los cuales uno fungirá como Consejero Presidente así como una Junta General presidida por el Consejero Presidente e integrada por la Secretaría General, las Direcciones de: Organización, Capacitación Electoral, Jurídica, de Partidos Políticos, y de Administración, quienes conforman la estructura ejecutiva del Instituto en tanto que las Unidades Técnicas de Comunicación Social, de Informática y Estadística y del Centro de Información conforman la estructura técnica del Instituto.

Los recursos obtenidos para financiar el gasto de la institución en el ejercicio 2014 procedieron esencialmente de las ministraciones recibidas por parte de la Secretaría de Finanzas y Planeación del Gobierno del Estado en un 100%.

De acuerdo con las cifras registradas en los sistemas de contabilidad y presupuesto de la institución en el ejercicio 2014, el gasto devengado alcanzó la suma de 108 millones, 527 mil 857 pesos.

La información contable, presupuestal y programática, de las operaciones del año 2014, es la que se presenta a través del contenido de este informe anual de la Cuenta Pública del Instituto Electoral de Quintana Roo.



1 Información contable

1.1 Estado de situación financiera

Instituto Electoral de Quintana Roo Estado de Situación Financiera Al 31 de Diciembre de 2014 y al 31 de diciembre de 2013 (Miles de Pesos)					
ACTIVO			PASIVO		
	2014	2013		2014	2013
Activo Circulante			Pasivo Circulante		
Efectivo y Equivalentes	1,605	1,436	Cuentas por Pagar a Corto Plazo	15,819	19,689
Derechos a Recibir Efectivo o Equivalentes	41,785	43,828	Documentos por Pagar a Corto Plazo	0	0
Derechos a Recibir Bienes o Servicios	288	953	Porción a Corto Plazo de la Deuda Pública a Largo Plazo	0	0
Inventarios	0	0	Títulos y Valores a Corto Plazo	0	0
Almacenes	0	0	Pasivos Diferidos a Corto Plazo	0	0
Estimación por Pérdida o Deterioro de Activos Circulantes	0	0	Fondos y Bienes de Terceros en Garantía y/o Administración a Corto Plazo	0	0
Otros Activos Circulantes	0	0	Provisiones a Corto Plazo	0	0
Total de Activos Circulantes	43,678	46,217	Otros Pasivos a Corto Plazo	2,824	2,531
			Total de Pasivos Circulantes	18,643	22,220
Activo No Circulante			Pasivo No Circulante		
Inversiones Financieras a Largo Plazo	0	0	Cuentas por Pagar a Largo Plazo	0	0
Derechos a Recibir Efectivo o Equivalentes a Largo Plazo	0	0	Documentos por Pagar a Largo Plazo	0	0
Bienes Inmuebles, Infraestructura y Construcciones en Proceso	0	0	Deuda Pública a Largo Plazo	0	0
Bienes Muebles	23,639	28,657	Pasivos Diferidos a Largo Plazo	0	0
Activos Intangibles	0	0	Fondos y Bienes de Terceros en Garantía y/o Administración a Largo Plazo	0	0
Depreciación, Deterioro y Amortización Acumulada de Bienes	-7	0	Provisiones a Largo Plazo	0	0
Activos Diferidos	86	184	Total de Pasivos No Circulantes	0	0
Estimación por Pérdida o Deterioro de Activos no Circulantes	0	0			
Otros Activos no Circulantes	0	0	Total del Pasivo	18,643	22,220
Total de Activos No Circulantes	23,718	28,841			
Total del Activo	67,396	75,058			

Continúa en la página 6



Instituto Electoral de Quintana Roo Estado de Situación Financiera Al 31 de Diciembre de 2014 y al 31 de diciembre de 2013 (Miles de Pesos)		
HACIENDA PÚBLICA/PATRIMONIO		
Hacienda Pública / Patrimonio Contribuido	23,619	28,655
Aportaciones	23,619	28,655
Donaciones de Capital	0	0
Actualización de la Hacienda Pública/Patrimonio	0	0
Hacienda Pública/Patrimonio Generado	25,134	24,183
Resultados del Ejercicio (Ahorro/ Desahorro)	1,048	14,105
Resultados de Ejercicios Anteriores	24,086	10,078
Revalúos	0	0
Reservas	0	0
Rectificaciones de Resultados de Ejercicios Anteriores	0	0
Exceso o Insuficiencia en la Actualización de la Hacienda Pública/Patrimonio	0	0
Resultado por Posición Monetaria	0	0
Resultado por Tenencia de Activos no Monetarios	0	0
Total Hacienda Pública / Patrimonio	48,753	52,838
Total del Pasivo y Hacienda Pública / Patrimonio	67,396	75,058

Vienes de la página 5

Bajo protesta de decir verdad declaramos que los estados financieros y sus notas, son razonablemente correctos y son responsabilidad del emisor.

ELABORÓ

AUTORIZÓ

LIC. VÍCTOR MANUEL INTERIÁN LÓPEZ

MTRO. JORGE MANRIQUEZ CENTENO



1.2 Estado de actividades

Instituto Electoral de Quintana Roo Estado de Actividades Del 1 de enero al 31 de diciembre de 2014 y año fiscal de 2013 (Miles de Pesos)		
	<u>2014</u>	<u>2013</u>
INGRESOS Y OTROS BENEFICIOS		
Ingresos de la Gestión:	303	0
Impuestos	0	0
Cuotas y Aportaciones de Seguridad Social	0	0
Contribuciones de Mejoras	0	0
Derechos	0	0
Productos de Tipo Corriente	0	0
Aprovechamientos de Tipo Corriente	303	0
Ingresos por Venta de Bienes y Servicios	0	0
Ingresos no Comprendidos en las Fracciones de la Ley de Ingresos Causados en Ejercicios Fiscales Anteriores Pendientes de Liquidación o Pago	0	0
Participaciones, Aportaciones, Transferencias, Asignaciones, Subsidios y Otras Ayudas	109,041	242,704
Participaciones y Aportaciones		
Transferencias, Asignaciones, Subsidios y Otras ayudas	109,041	242,704
Otros Ingresos y Beneficios	221	428
Ingresos Financieros	30	4
Incremento por Variación de Inventarios	0	0
Disminución del Exceso de Estimaciones por Pérdida o Deterioro u Obsolescencia	0	0
Disminución del Exceso de Provisiones	0	0
Otros Ingresos y Beneficios Varios	191	424
Total de Ingresos y Otros Beneficios	109,565	243,132
GASTOS Y OTRAS PERDIDAS		
Gastos de Funcionamiento	70,977	168,508
Servicios Personales	49,637	81,452
Materiales y Suministros	6,489	43,942
Servicios Generales	14,851	43,114
Transferencias, Asignaciones, Subsidios y Otras Ayudas	37,533	57,046
Transferencias Internas y Asignaciones al Sector Público	0	0
Transferencias al Resto del Sector Público	0	0
Subsidios y Subvenciones	0	0
Ayudas Sociales	37,533	57,046
Pensiones y Jubilaciones	0	0
Transferencias a fideicomisos, Mandatos y Contratos Análogos	0	0
Transferencias a la seguridad social	0	0
Donativos	0	0
Transferencias al Exterior	0	0
Participaciones y Aportaciones	0	0
Participaciones	0	0
Aportaciones	0	0
Convenios	0	0
Intereses, Comisiones y Otros Gastos de la Deuda Pública	0	0
Intereses de la Deuda Pública	0	0
Comisiones de la Deuda Pública	0	0
	0	0

Continúa en la página 8



Instituto Electoral de Quintana Roo Estado de Actividades Del 1 de enero al 31 de diciembre de 2014 y año fiscal de 2013 (Miles de Pesos)		
Gastos de la Deuda Pública	0	0
Costo por Coberturas	0	0
Apoyos Financieros	0	0
Otros Gastos y Pérdidas Extraordinarias	7	0
Estimaciones, Depreciaciones, Deterioros, Obsolescencia y Amortizaciones	7	0
Provisiones	0	0
Disminución de Inventarios	0	0
Aumento por Insuficiencia de Estimaciones por Pérdida o Deterioro y Obsolescencia	0	0
Aumento por Insuficiencia de Provisiones	0	0
Otros Gastos	0	0
Inversión Pública	0	3,473
Inversión Pública no Capitalizable	0	3,473
Total de Gastos y Otras Pérdidas	108,517	229,027
Resultado del Ejercicio (Ahorro/Desahorro)	1,048	14,105

Viene de la página 7

Bajo protesta de decir verdad declaramos que los estados financieros y sus notas, son razonablemente correctos y son responsabilidad del emisor.

ELABORÓ

AUTORIZO

LIC. VÍCTOR MANUEL INTERIÁN LÓPEZ

MTRO. JORGE MANRIQUEZ CENTENO



1.3 Estado de variación en la hacienda pública

Instituto Electoral de Quintana Roo Estado de Variación en la Hacienda Pública Del 1 de enero al 31 diciembre de 2014 y año fiscal de 2013. (Miles de pesos)					
Concepto	Hacienda Pública/Patrimonio Contribuido	Hacienda Pública/Patrimonio Generado de Ejercicio Anteriores	Hacienda Pública/Patrimonio Generado del Ejercicio	Ajuste por Cambios de Valor	Total
Rectificaciones de Resultados de Ejercicios Anteriores	0	0	0	0	0
Patrimonio Neto Inicial Ajustado del Ejercicio	28,655	0	0	0	28,655
Aportaciones	28,655	0	0	0	28,655
Donaciones de Capital	0	0	0	0	0
Actualización de la Hacienda Pública/Patrimonio	0	0	0	0	0
Variaciones de la Hacienda Pública/ Patrimonio Neto del Ejercicio	0	10,078	14,105	0	24,183
Resultados del Ejercicio (Ahorro/Desahorro)	0	0	14,105	0	14,105
Resultados de Ejercicios Anteriores	0	10,078	0	0	10,078
Revalúos	0	0	0	0	0
Reservas	0	0	0	0	0
Hacienda Pública / Patrimonio Neto Final del Ejercicio 2013	28,655	10,078	14,105	0	52,838
Cambios en la Hacienda Pública / Patrimonio Neto del Ejercicio 2014	-5,036	0	0	0	-5,036
Aportaciones	-5,036	0	0	0	-5,036
Donaciones de Capital	0	0	0	0	0
Actualización de la Hacienda Pública/Patrimonio	0	0	0	0	0
Variaciones de la Hacienda Pública/Patrimonio Neto del Ejercicio	0	14,008	-13,057	0	951
Resultados del Ejercicio (Ahorro/Desahorro)	0	0	1,048	0	1,048
Resultados de Ejercicios Anteriores	0	14,008	-14,105	0	-97
Revalúos	0	0	0	0	0
Reservas	0	0	0	0	0
Saldo Neto en la Hacienda Pública/Patrimonio 2014	23,619	24,086	1,048	0	48,753

Bajo protesta de decir verdad declaramos que los estados financieros y sus notas, son razonablemente correctos y son responsabilidad del emisor.

ELABORÓ

AUTORIZÓ

LIC. VÍCTOR MANUEL INTERIÁN LÓPEZ

MTRO. JORGE MANRIQUEZ CENTENO



1.4 Estado de cambios en la situación financiera

Instituto Electoral de Quintana Roo Estado de Cambios en la Situación Financiera Del 1 de enero al 31 de diciembre de 2014 (Miles de pesos)		
	ORIGEN	APLICACIÓN
ACTIVO		
Activo Circulante		
Efectivo y Equivalentes	0	169
Derechos a Recibir Efectivo o Equivalentes	2,043	0
Derechos a Recibir Bienes o Servicios	665	0
Inventarios	0	0
Almacenes	0	0
Estimación por Pérdida o Deterioro de Activos Circulantes	0	0
Otros Activos Circulantes	0	0
Activo No Circulante		
Inversiones Financieras a Largo Plazo	0	0
Derechos a Recibir Efectivo o Equivalentes a Largo Plazo	0	0
Bienes Inmuebles, Infraestructura y Construcciones en Proceso	0	0
Bienes Muebles	5,018	0
Activos Intangibles	0	0
Depreciación, Deterioro y Amortización Acumulada de Bienes	7	0
Activos Diferidos	98	0
Estimación por Pérdida o Deterioro de Activos no Circulantes	0	0
Otros Activos no Circulantes	0	0
PASIVO		
Pasivo Circulante		
Cuentas por Pagar a Corto Plazo	0	3,870
Documentos por Pagar a Corto Plazo	0	0
Porción a Corto Plazo de la Deuda Pública a Largo Plazo	0	0
Títulos y Valores a Corto Plazo	0	0
Pasivos Diferidos a Corto Plazo	0	0
Fondos y Bienes de Terceros en Garantía y/o Administración a Corto Plazo	0	0
Provisiones a Corto Plazo	0	0
Otros Pasivos a Corto Plazo	293	0
Pasivo No Circulante		
Cuentas por Pagar a Largo Plazo	0	0
Documentos por Pagar a Largo Plazo	0	0
Deuda Pública a Largo Plazo	0	0
Pasivos Diferidos a Largo Plazo	0	0
Fondos y Bienes de Terceros en Garantía y/o Administración a Largo Plazo	0	0
Provisiones a Largo Plazo	0	0

Continúa en la página 11



Instituto Electoral de Quintana Roo Estado de Cambios en la Situación Financiera Del 1 de enero al 31 de diciembre de 2014 (Miles de pesos)		
HACIENDA PUBLICA/PATRIMONIO		
Hacienda Pública / Patrimonio Contribuido		
Aportaciones	0	5,036
Donaciones de Capital	0	0
Actualización de la Hacienda Pública/Patrimonio	0	0
Hacienda Pública/Patrimonio Generado		
Resultados del Ejercicio (Ahorro/ Desahorro)	0	13,057
Resultados de Ejercicios Anteriores	14,008	0
Revalúos	0	0
Reservas	0	0
Rectificaciones de Resultados de Ejercicios Anteriores	0	0
Exceso o Insuficiencia en la Actualización de la Hacienda Pública/Patrimonio		
Resultado por Posición Monetaria	0	0
Resultado por Tenencia de Activos no Monetarios	0	0

Viene de la página 10

Bajo protesta de decir verdad declaramos que los estados financieros y sus notas, son razonablemente correctos y son responsabilidad del emisor.

ELABORÓ

AUTORIZÓ

LIC. VÍCTOR MANUEL INTERIÁN LÓPEZ

MTRO. JORGE MANRIQUEZ CENTENO



1.5 Estado de flujos de efectivo

Instituto Electoral de Quintana Roo Estado de Flujos de Efectivo Del 1 de enero al 31 de diciembre de 2014 y año fiscal de 2013 (Miles de Pesos)		
CONCEPTO	2014	2013
Flujos de Efectivo de las Actividades de Operación		
Origen	109,565	243,132
Impuestos	0	0
Cuotas y Aportaciones de Seguridad Social	0	0
Contribuciones de Mejoras	0	0
Derechos	0	0
Productos de Tipo Corriente	0	0
Aprovechamientos de Tipo Corriente	303	0
Ingresos por Venta de Bienes y Servicios	0	0
Ingresos no Comprendidos en las Fracciones de la Ley de Ingresos Causados en Ejercicios Fiscales Anteriores Pendientes de Liquidación o Pago	0	0
Participaciones y Aportaciones	0	0
Transferencias, Asignaciones, Subsidios y Otras ayudas	109,041	242,704
Otros orígenes de Operación	221	428
Aplicación	108,510	225,554
Servicios Personales	49,637	81,452
Materiales y Suministros	6,489	43,942
Servicios Generales	14,851	43,114
Transferencias Internas y Asignaciones al Sector Público	0	0
Transferencias al Resto del Sector Público	0	0
Subsidios y Subvenciones	0	0
Ayudas Sociales	37,533	57,046
Pensiones y Jubilaciones	0	0
Transferencias a Fideicomisos, Mandatos y Contratos Análogos	0	0
Transferencias a la Seguridad Social	0	0
Donativos	0	0
Transferencias al Exterior	0	0
Participaciones	0	0
Aportaciones	0	0
Convenios	0	0
Otras Aplicaciones de Operación	0	0
Flujos Netos de Efectivo por Actividades de Operación	1,055	17,578



Instituto Electoral de Quintana Roo Estado de Flujos de Efectivo Del 1 de enero al 31 de diciembre de 2014 y año fiscal de 2013 (Miles de Pesos)		
CONCEPTO	2014	2013
Flujos de Efectivo de las Actividades de Inversión		
Origen	0	0
Bienes Inmuebles, Infraestructura y Construcciones en Proceso	0	0
Bienes Muebles	0	0
Otros Orígenes de Inversión	0	0
Aplicación	17	3,473
Bienes Inmuebles, Infraestructura y Construcciones en Proceso	0	0
Bienes Muebles	17	3,473
Otras Aplicaciones de Inversión		
Flujos Netos de Efectivo por Actividades de Inversión	-17	-3,473
Flujos de Efectivo por las Actividades de Financiamiento		
Origen	2,708	8,427
Endeudamiento Neto	0	0
Interno	0	354
Externo	0	0
Otros Orígenes de Financiamiento	2,078	8,073
Aplicación	3,577	21,193
Servicio de la Deuda	0	0
Interno	0	0
Externo	0	0
Otras Aplicaciones de Financiamiento	3,577	21,193
Flujos Netos de Efectivo por Actividades de Financiamiento	-869	-12,766
Incremento / Disminución Neta en el Efectivo y Equivalentes de Efectivo	169	1,339
Efectivo y Equivalentes al inicio del Ejercicio	1,436	97
Efectivo y Equivalentes al Final del Ejercicio	1,605	1,436

Viene de la página 12

Bajo protesta de decir verdad declaramos que los estados financieros y sus notas, son razonablemente correctos y son responsabilidad del emisor.

ELABORÓ

AUTORIZÓ

LIC. VÍCTOR MANUEL INTERIÁN LÓPEZ

MTRO. JORGE MANRIQUEZ CENTENO



1.6 Estado analítico del activo

Instituto Electoral de Quintana Roo Estado Analítico del Activo Del 1 de enero al 31 de diciembre de 2014 (Miles de pesos)					
Concepto	Saldo Inicial	Cargos del Período	Abonos del Período	Saldo Final	Variación del Período
ACTIVO					
Activo Circulante					
Efectivo y Equivalentes	1,436	149,841	149,672	1,605	169
Derechos a Recibir Efectivo o Equivalentes	43,828	23,148	25,191	41,785	-2,043
Derechos a Recibir Bienes o Servicios	953	969	1,634	288	-665
Inventarios	0	0	0	0	0
Almacenes	0	0	0	0	0
Estimación por Pérdida o Deterioro de Activos Circulantes	0	0	0	0	0
Otros Activos Circulantes	0	0	0	0	0
Activo No Circulante					
Inversiones Financieras a Largo Plazo	0	0	0	0	0
Derechos a Recibir Efectivo o Equivalentes a Largo Plazo	0	0	0	0	0
Bienes Inmuebles, Infraestructura y Construcciones en Proceso	0	0	0	0	0
Bienes Muebles	28,657	77	5,095	23,639	-5,018
Activos Intangibles	0	0	0	0	0
Depreciación, Deterioro y Amortización Acumulada de Bienes	0	0	7	-7	-7
Activos Diferidos	184	0	98	86	-98
Estimación por Pérdida o Deterioro de Activos no Circulantes	0	0	0	0	0
Otros Activos no Circulantes	0	0	0	0	0

Bajo protesta de decir verdad declaramos que los estados financieros y sus notas, son razonablemente correctos y son responsabilidad del emisor.

ELABORÓ

AUTORIZÓ

LIC. VÍCTOR MANUEL INTERIÁN LÓPEZ

MTRO. JORGE MANRIQUEZ CENTENO



1.7 Estado analítico de la deuda y otros pasivos

Instituto Electoral de Quintana Roo Estado Analítico de la Deuda y Otros Pasivos Del 1 de enero al 31 de diciembre de 2014 (Miles de Pesos)				
Denominación de las Deudas	Moneda de Contratación	Institución o País Acreedor	Saldo Inicial del Periodo	Saldo Final del Periodo
Deuda Pública				
Corto Plazo				
Deuda Interna				
Instituciones de Crédito	NO APLICA	NO APLICA	0	0
Títulos y Valores	NO APLICA	NO APLICA	0	0
Arrendamientos Financieros	NO APLICA	NO APLICA	0	0
Deuda Externa				
Organismos Financieros Internacionales	NO APLICA	NO APLICA	0	0
Deuda Bilateral	NO APLICA	NO APLICA	0	0
Títulos y Valores	NO APLICA	NO APLICA	0	0
Arrendamientos Financieros	NO APLICA	NO APLICA	0	0
Subtotal Corto Plazo			0	0
Largo Plazo				
Deuda Interna				
Instituciones de Crédito	NO APLICA	NO APLICA	0	0
Títulos y Valores	NO APLICA	NO APLICA	0	0
Arrendamientos Financieros	NO APLICA	NO APLICA	0	0
Deuda Externa				
Organismos Financieros Internacionales	NO APLICA	NO APLICA	0	0
Deuda Bilateral	NO APLICA	NO APLICA	0	0
Títulos y Valores	NO APLICA	NO APLICA	0	0
Arrendamientos Financieros	NO APLICA	NO APLICA	0	0
Subtotal Largo Plazo			0	0
Otros Pasivos			22,220	18,643
Total Deuda y Otros Pasivos			22,220	18,643

Bajo protesta de decir verdad declaramos que los estados financieros y sus notas, son razonablemente correctos y son responsabilidad del emisor.

ELABORÓ

AUTORIZÓ

LIC. VÍCTOR MANUEL INTERIÁN LÓPEZ

MTRO. JORGE MANRIQUEZ CENTENO



1.8 Informe sobre pasivos contingentes

Al 31 de diciembre de 2014, la Dirección Jurídica reporta que no cuenta con pasivos contingentes que pudieran representar algún pasivo a cargo del Instituto.

Bajo protesta de decir verdad declaramos que los estados financieros y sus notas, son razonablemente correctos y son responsabilidad del emisor.

ELABORÓ

AUTORIZÓ

LIC. VÍCTOR MANUEL INTERIÁN LÓPEZ

MTRO. JORGE MANRIQUEZ CENTENO



1.9 Notas a los estados financieros

Con el propósito de dar cumplimiento al Art. 46 y al Art. 49 de la Ley de Contabilidad, se presentan las siguientes notas a los estados contables en miles de pesos, teniendo presente los postulados de revelación suficiente e importancia relativa con la finalidad, que la información sea de mayor utilidad.

A continuación se presentan los tres tipos de notas que acompañan a los estados:

Notas de gestión administrativa

Nota 1.- introducción

Los Estados Financieros de los Entes Públicos, proveen de información financiera a los principales usuarios de la misma, al Congreso y a los ciudadanos.

El objetivo del presente documento es la revelación del contexto de los aspectos económicos financieros más relevantes que influyeron en las decisiones del período y que deberán ser considerados en la elaboración de los estados financieros para la mayor comprensión de los mismos y sus particularidades.

De esta manera, se informa y explica la respuesta del Instituto a las condiciones relacionadas con la información financiera de cada período de gestión; además, de exponer aquellas políticas que podrían afectar la toma de decisiones en períodos posteriores

Nota 2.- panorama financiero

El Instituto Electoral de Quintana Roo, durante el ejercicio fiscal 2014, realizó acciones para optimizar el gasto público autorizado en su presupuesto anual, en concordancia con la situación económica que prevalece en los ámbitos estatal, federal y mundial.

Nota 3.- autorización e historia

El 14 de agosto del año 2002 fue aprobada por el Congreso del Estado de Quintana Roo la Ley Orgánica del Instituto Electoral de Quintana Roo, mediante la cual se crea el Instituto Electoral de Quintana Roo. Dicha Ley ha tenido tres modificaciones a lo largo de la vida del Instituto, las cuales corresponden a los años 2009, 2012 y la más reciente en el año 2013.

Nota 4.- organización y objeto social

A) objeto social

- I.- Contribuir al desarrollo de la vida democrática;
- II.- Contribuir al fortalecimiento del régimen de partidos políticos;
- III.- Garantizar a los ciudadanos el ejercicio de los derechos político electorales y vigilar el cumplimiento de sus obligaciones;
- IV.- Garantizar la celebración periódica y pacífica de las elecciones de Gobernador, Diputados y miembros de los Ayuntamientos;
- V.- Velar por la autenticidad y efectividad del voto;
- VI.- Coadyuvar en la promoción y difusión de la cultura política y democrática de la entidad; y
- VII.- Las demás que señale la Ley

B) principal actividad



El Instituto es el organismo público autónomo, depositario de la autoridad electoral responsable de la función estatal de preparar, desarrollar, organizar y vigilar las elecciones locales, e instrumentar las formas de participación ciudadana que señale la Ley, independiente en sus decisiones, autónomo en su funcionamiento y profesional en su desempeño, con personalidad jurídica y patrimonio propios; contando para el cumplimiento de sus fines con órganos permanentes y temporales, centrales y desconcentrados.

C) ejercicio fiscal

El ejercicio fiscal actual comprende del 1ro de enero al 31 diciembre de 2014.

D) régimen jurídico

El Instituto Electoral de Quintana Roo es un organismo público, autónomo en su funcionamiento, con personalidad jurídica y patrimonio propios y con régimen fiscal de persona moral con fines no lucrativos.

E) consideraciones fiscales

Impuesto sobre la Renta: La entidad no es contribuyente de este impuesto, toda vez que se encuentre enmarcado en el artículo 79 y 86 de la Ley de Impuesto sobre la Renta en vigor, teniendo solo la obligación de retener y enterar el impuesto y exigir la documentación que reúna los requisitos fiscales cuando haga pagos a terceros y estén obligados a ellos en términos de la Ley.

Impuestos Sobre Nóminas: La entidad se encuentra obligada al pago del 3% sobre nóminas de conformidad a lo indicado en el artículo 40 de la Ley de Hacienda del Estado de Quintana Roo.

F) estructura organizacional básica:

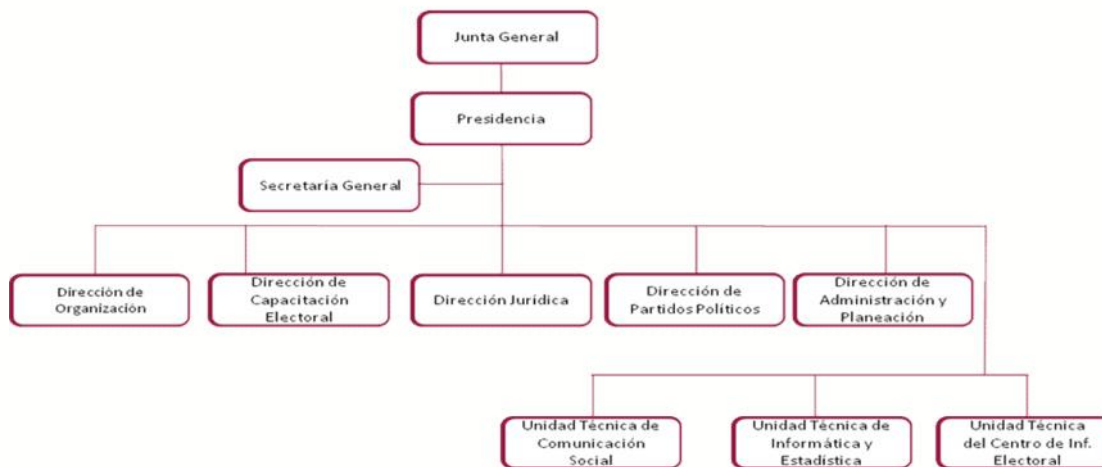

NOTA 5.- bases de preparación de los estados financieros

a) La preparación de los Estados Financieros en el año 2014 cumplieron con la normatividad emitida por el CONAC debido principalmente a que se ha considerado el presente ejercicio fiscal como el año de transición entre el modelo de contabilidad anterior y el nuevo esquema establecido en la Ley General de Contabilidad Gubernamental.

b) Dentro de los aspectos pendientes de aplicar se encuentran el de valuación del patrimonio para efectos de aplicar la depreciación contable, ya que únicamente se aplica depreciación contable a los bienes adquiridos a partir del año 2014.

c) Los postulados básicos que se aplican son los establecidos en el "Acuerdo por el que se emiten los Postulados Básicos de la Contabilidad Gubernamental", de fecha 18 de agosto 2009"

Cuya descripción breve de cada postulado es la siguiente:

Sustancia económica

Es el reconocimiento contable de las transacciones, transformaciones internas y otros eventos, que afectan económicamente al ente público y delimitan la operación del Sistema de Contabilidad Gubernamental (SCG).

Entes públicos

Los poderes Ejecutivo, Legislativo y Judicial de la Federación y de las entidades federativas; los entes autónomos de la Federación y de las entidades federativas; los ayuntamientos de los municipios; los órganos político-administrativos de las demarcaciones territoriales del Distrito Federal; y las entidades de la administración pública paraestatal, ya sean federales, estatales o municipales

Existencia permanente

La actividad del ente público se establece por tiempo indefinido, salvo disposición legal en la que se especifique lo contrario

Revelación suficiente

Los estados y la información financiera deben mostrar amplia y claramente la situación financiera y los resultados del ente público

Importancia relativa

La información debe mostrar los aspectos importantes de la entidad que fueron reconocidos contablemente

Registro e integración presupuestaria

La información presupuestaria de los entes públicos se integra en la contabilidad en los mismos términos que se presentan en la ley de Ingresos y en el Decreto del Presupuesto Egresos, de acuerdo a la naturaleza económica que le corresponda.

El registro presupuestario del ingreso y del egreso en los entes públicos se debe reflejar en la contabilidad, considerando sus efectos patrimoniales y su vinculación con las etapas presupuestarias correspondientes

Consolidación de la información financiera

Los estados financieros de los entes públicos deberán presentar de manera consolidada la situación financiera, los resultados de operación, el flujo de efectivo o los cambios en la situación financiera y las variaciones a la Hacienda Pública, como si se tratara de un solo ente público

Devengo contable

Los registros contables de los entes públicos se llevarán con base acumulativa. El ingreso devengado, es el momento contable que se realiza cuando existe jurídicamente el derecho de cobro de impuestos, derechos, productos, aprovechamientos y otros ingresos por parte de los entes públicos. El gasto devengado, es el momento contable que refleja el reconocimiento de una obligación de pago a favor de terceros por la recepción de conformidad de bienes, servicios y obra pública contratados; así como de las obligaciones que derivan de tratados, leyes, decretos, resoluciones y sentencias definitivas

Valuación

Todos los eventos que afecten económicamente al ente público deben ser cuantificados en términos monetarios y se registrarán al costo histórico o al valor económico más objetivo registrándose en moneda nacional.

Dualidad económica

El ente público debe reconocer en la contabilidad, la representación de las transacciones y algún otro evento que afecte su situación financiera, su composición por los recursos asignados para el logro de sus fines y por sus fuentes, conforme a los derechos y obligaciones

Consistencia

Ante la existencia de operaciones similares en un ente público, debe corresponder un mismo tratamiento contable, el cual debe permanecer a través del tiempo, en tanto no cambie la esencia económica de las operaciones

d) No se aplica normatividad supletoria. El criterio que prevalece es acorde a las nuevas disposiciones de la Contabilidad Gubernamental, pero su implementación es gradual.

Nota 6.- políticas de contabilidad significativas

Bienes Muebles: Las adquisiciones se registran en el activo no circulante a su costo original de inversión, y los gastos de mantenimiento y reparación de éstos se aplican a resultados conformes se incurren.

Los bienes muebles cuyo costo unitario de adquisición sea igual a superior a 35 días de salarios mínimos vigentes al Distrito Federal se registran contablemente como un aumento en el activo no circulante y se deberán identificar en el control administrativo para efectos de conciliación contable. En caso de ser menos a 35 salarios mínimos, los bienes se registran contablemente como un gasto.

Depreciación, Deterioro y Armonización Acumulada de Bienes: A partir de 2014, el Instituto Electoral de Quintana Roo ha empezado a efectuar los trabajo de depreciación y amortización como lo marca el CONAC, por el método de línea recta con base a los porcentajes establecidos en la "Guía de Vida Útil Estimada y Porcentajes de Depreciación" de fecha 15 de agosto de 2012. Se calcula considerando el costo de adquisición del activo depreciable o amortizable, por el porcentaje correspondiente, registrándose en los gastos del periodo, con el objetivo de conocer el gasto patrimonial.

Liquidación o Indemnización al Personal por Retiro o Separación: Las liquidaciones por indemnizaciones se aplican a resultados en los momentos en que estos eventos ocurren y se efectúe el pago.

Cuentas de Almacén: No se utiliza la cuenta de almacén.

Patrimonio:

El patrimonio del Instituto se integra con los bienes muebles e inmuebles que se destinen al cumplimiento de su objeto y las partidas que anualmente se le señalen en el Presupuesto de Egresos del Gobierno del Estado de Quintana Roo.

Norma de Información Financiera (NIF) D-3 "Beneficios a empleados": El personal de este organismo está inscrito en el Instituto de Seguridad Social y Servicios Sociales de los Trabajadores del Estado (ISSSTE) el cual, de acuerdo con la legislación vigente se hará cargo de las pensiones que correspondan a favor del personal una vez reunidas condiciones del caso. Lo anterior difiere de las señaladas en la NIF D-3 la cual requiere reconocer un pasivo por primas de antigüedad y otros conceptos.

Nota 7. Reporte analítico del activo

Debido a que la implementación del sistema de contabilidad que establece la Ley General de Contabilidad Gubernamental se inició en el ejercicio 2014, la depreciación solo se aplicó a los bienes adquiridos o incorporados a partir del 1 de enero de 2014.

El porcentaje de depreciación aplicado es del 10% y 33% ya que todos los bienes adquiridos o incorporados corresponden al rubro de Mobiliario y Equipo de Administración y Equipo de Cómputo y Tecnologías de la información.



MOBILIARIO					
Fecha	Descripción	Importe	Porcentaje depreciación anual	Meses de uso	Depreciación Anual
01-ene-14	138 anaqueles	57	10	12	5.72
30-sep-14	Mesa de madera	8	10	3	0.21
TOTAL					5.93
EQUIPO DE ADMINISTRACIÓN					
27-may-14	Máquina de escribir	1.80	10	7	0.10
TOTAL					0.10
BIENES INFORMÁTICOS					
01-ene-14	2 Multifuncional HP	2.29	33	12	0.76
04-dic-14	PC Servidor Nomipaq	7.40	33	1	0.21
TOTAL					0.97

Nota 8.- proceso de mejora

Dentro del proceso de mejora continua se está en proceso de implementar algunos lineamientos de control interno con base en las disposiciones que emanan del modelo COSO de control interno.

Nota 9.- eventos posteriores al cierre

A la fecha de presentación de los estados financieros que forman parte de la cuenta pública, no existen eventos posteriores que pudiesen afectar significativamente los resultados.

Nota 10.- partes relacionadas

No existen partes relacionadas que tengan influencia significativa en la toma de decisiones financieras y operativas en la administración de este Instituto.



Notas de desglose.

I.- notas al estado de situación financiera

Activo

Nota 11.- efectivo y equivalentes:

Se integra con las cuentas de "Caja" y "Bancos/Tesorería"

CUENTA CONTABLE	EFFECTIVO/BANCO	NÚMERO DE CUENTA BANCARIA	SALDO 2014	SALDO 2013
1111	Efectivo		25	25
1112-01	Banorte	0154393823	4	11
1112-02	Bancomer	0100806811	1,572	552
1112-03	Banorte	0174018692	4	3
1112-04	Scotiabank-Inverlat	04606334814	0	844
	Santander	6550355		1
Total Caja y Bancos/Tesorería			1,605	1,436

Nota 12.- derechos a recibir efectivo y equivalentes

La cuenta de Derecho a Recibir Efectivo y Equivalentes representa un saldo de \$ 41,785 y se integra por las cuentas de Cuentas por Obrar a Corto Plazo que presenta un saldo de \$ 41,065 y Deudores Diversos con un Saldo de \$ 720.

La cuenta de Cuentas por Cobrar a Corto Plazo se refiere a Ministraciones Pendientes de Recibir del Gobierno del Estado tanto del presente ejercicio como de Ejercicios Anteriores.

Nombre	Importe 2014	%	Importe 2013	%
Cuentas por Cobrar a Corto Plazo	41,065	98	43,113	98
Deudores Diversos por Cobrar a Corto Plazo	720	2	715	2
Derechos a Recibir Efectivo o Equivalentes	41,785	100	43,828	100

Nota 13.- derechos a recibir bienes o servicios

La cuenta de Derechos a Recibir Bienes o Servicios está formada por los anticipos a proveedores de bienes y servicios a Corto plazo que presenta un saldo de \$288.

Nota 14.- bienes muebles

Se integra por un saldo de \$23,639, antes de depreciación, los cuales se subclasifican de la siguiente forma:



			2014	2013
124		Bienes Muebles	23,639	28,657
1241		Mobiliario y Equipo de Administración	17,151	20,917
1241	12411	Muebles de oficina y estantería	3,388	4,018
1241	12413	Equipo de cómputo y de tecnologías de la información	11,744	14,862
1241	12419	Otros mobiliarios y equipos de administración	2,019	2,037
1242		Mobiliario y Equipo Educativo y Recreativo	1,418	1418
1242	12421	Equipos y aparatos audiovisuales	744	744
	12429	Otro mobiliario y equipo educativo y recreativo	674	674
1244		Vehículos y Equipo de Transporte	4,189	5,356
1244	12441	Automóviles y Equipo Terrestre	4,189	5356
1246		Maquinaria, Otros Equipos y Herramientas	873	958
1246	12463	Maquinaria y equipo de construcción	1	1
1246	12465	Equipo de Comunicación y Telecomunicación	59	144
1246	12466	Equipos de Generación Eléctrica, Aparatos y Accesorios Eléctricos	553	553
1246	12467	Herramientas y Máquinas-Herramienta	103	103
1246	12469	Otros Equipos	157	157
1247		Colecciones, Obras de Arte y Objetos Valiosos	8	8
1247	12471	Bienes artísticos, culturales y científicos	8	8

Nota 15.- depreciación

Debido a que la implementación del sistema de contabilidad que establece la Ley General de Contabilidad Gubernamental se inició en el ejercicio 2014, la depreciación solo se aplicó a los bienes adquiridos o incorporados a partir del 1 de enero de 2014.

El porcentaje de depreciación aplicado es del 10% y 33% ya que todos los bienes adquiridos o incorporados corresponden al rubro de Mobiliario y Equipo de Administración y Equipo de Cómputo y Tecnologías de la información.

126		Depreciación, Deterioro y Amortización Acumulada de Bienes	7
1263		Depreciación Acumulada de Bienes Muebles	7
1263	12631	Depreciación Acumulada Muebles de oficina y estantería	6
1263	12633	Depreciación Acumulada Equipo de cómputo y de tecnologías de la información	0
1263	12639	Depreciación Acumulada Otros mobiliarios y equipos de administración	1

Nota 16.- activo diferido

El activo diferido se conforma por los Depósito en Garantía por la prestación de servicios de arrendamiento u otros servicios. Se integra de la forma siguiente:

127				Activos Diferidos	2014	2013
127	1279			Otros Activos Diferidos		
127	1279	12791		DEPOSITOS EN GARANTIA	86	184
127	1279	12791	1	Antonio Spat Filigrana	50	50
127	1279	12791	2	Comisión Federal de Electricidad	30	30
127	1279	12791	3	Juan Antonio Castro Jimenez	0	9
127	1279	12791	4	José Gilberto Barrera	0	7
127	1279	12791	5	Harlie Ernesto Cabrera Rodríguez	0	7
127	1279	12791	6	Adela Pantí Ulac	0	4
127	1279	12791	7	Fernando Javier Rodríguez	0	6
127	1279	12791	8	Carlos Emilio Campos Aulion	0	2
127	1279	12791	9	Diana Carrillo German	0	26
127	1279	12791	10	Carlos Leonel García Povedano	0	15
127	1279	12791	11	Pedro Avila	0	4
127	1279	12791	12	Fernando Gabriel Tadeo	0	2
127	1279	12791	13	María del Socorro Ballote	0	16
127	1279	12791	14	Radio Móvil Dipsa	6	6

Nota 17.- pasivo

El pasivo importa la cantidad de \$ 18,643 clasificado en su totalidad dentro del Pasivo Circulante, en el cual se tiene con un mayor porcentaje las cuentas por pagar a corto plazo, dentro de las cuales se encuentran los proveedores, las retenciones y otras cuentas por pagar. En el rubro de otros pasivos a corto plazo se registra la segunda parte del aguinaldo la cual se paga a inicios del ejercicio siguiente, pero que ya ha sido devengada. Los rubros del pasivo se integran de la forma siguiente:

		PASIVO CIRCULANTE	Importe 2014	%	Importe 2013	%
211		Cuentas por Pagar a Corto Plazo	15,819	85	19,689	89
211	2112	Proveedores por Pagar a Corto Plazo	5,481		9,344	
211	2117	Retenciones y Contribuciones por Pagar a Corto Plazo	7,607		7,374	
211	2119	Otras Cuentas por Pagar a Corto Plazo	2,731		2,971	
219		Otros Pasivos a Corto Plazo	2,824	15	2,531	11
	2199	Otros Pasivos Circulantes (acreedores div)	2,824		2,531	
		Total	18,643	100	22,220	100



ii).- notas al estado de actividades

Ingresos y otros beneficios

Nota 18.- ingresos de gestión

El saldo total de ingresos para el ejercicio 2014 fue de \$ 109,565, representado por las cuentas de Ingresos de Gestión que se refiere a la recaudación realizada por las multas que se imponen a los partidos políticos y agrupaciones políticas, cuando incumplen obligaciones establecidas en la ley electoral. De acuerdo a la información anexa se tiene que alrededor del 99% de los ingresos provienen de asignaciones realizadas por el Congreso del Estado para el cumplimiento de los fines y objetivos del Instituto.

Adicionalmente se tienen ingresos por rendimientos financieros y en otros ingresos se registraron los ingresos obtenidos por la enajenación onerosa de bienes que por sus características y estado físico ya no son útiles para los fines y objetivos del Instituto. El porcentaje que contribuyen por rubro de ingreso se muestra en la tabla siguiente:

	Concepto	Importe 2014	%	Importe 2013	%
	INGRESOS Y OTROS BENEFICIOS				
41	INGRESOS DE GESTIÓN	303	0.28	0	0
42	PARTICIPACIONES, APORTACIONES, TRANSFERENCIAS, ASIGNACIONES, SUBSIDIOS Y OTRAS AYUDAS	109,041	99.52	242,704	99.83
43	OTROS INGRESOS Y BENEFICIOS	221	0.20	428	.17
	TOTAL	109,565	100.00	243,132	100

Nota 19.- gastos y otras pérdidas:

Los gastos ejercidos al 31 de diciembre de 2014 importan la cantidad de \$ 108,517, de los cuales el 65 % se ejerce en los gastos de funcionamiento o de operación y el resto se ejerce en las transferencias que se hacen a los partidos políticos y agrupaciones políticas para el cumplimiento de sus objetivos, y que dicho financiamiento se encuentra regulado por las leyes de la materia.

En los cuadros siguientes se muestra la aplicación del gasto en cada uno de los rubros en los cuales se ejerció durante el año 2014 de los gastos de operación.

		Concepto	Importe 2014	%	Importe 2013	%
		GASTOS Y OTRAS PERDIDAS				
51		GASTOS DE FUNCIONAMIENTO	70,977	65.41	168,508	75
51	511	Servicios Personales	49,637		81,452	
51	512	Materiales y Suministros	6,489		43,942	
51	513	Servicios Generales	14,851		43,114	
52		TRANSFERENCIAS, ASIGNACIONES, SUBSIDIOS Y OTRAS AYUDAS	37,533	34.59	57,046	25
55		OTROS GASTOS Y PERDIDAS EXTRAORDINARIAS	7	0.01	0	
55	551	Estimaciones, Depreciaciones, Deterioros, Obsolescencia y Amortizaciones	7		0	
		TOTAL	108,517	100	225,554	100

			Importes 2014	Importes 2013
5.1.1		Servicios Personales	49,637	81,452
	5.1.1.1	Remuneraciones al Personal de Carácter Permanente	11,780	19,109
	5.1.1.2	Remuneraciones al Personal de Carácter Transitorio	23	25,812
	5.1.1.3	Remuneraciones Adicionales y Especiales	24,522	26,929
	5.1.1.4	Seguridad Social	4,106	3,654
	5.1.1.5	Otras Prestaciones Sociales y Económicas	5,847	4,405
	5.1.1.6	Pago de Estímulos a Servidores Públicos	3,359	1,543
5.1.2		Materiales y Suministros	6,489	43,942
	5.1.2.1	Materiales de Administración, Emisión de Documentos y Artículos Oficiales	4,656	31,597
	5.1.2.2	Alimentos y Utensilios	407	4,971
	5.1.2.4	Materiales y Artículos de Construcción y de Reparación	188	1,085
		Productos Químicos, farmacéuticos y de laboratorio	0	26
	5.1.2.6	Combustibles, Lubricantes y Aditivos	695	4,967
		Vestuarios, Blancos, Prendas de protección	0	167
	5.1.2.9	Herramientas, Refacciones y Accesorios Menores	543	1,129
5.1.3		Servicios Generales	14,851	43,114
	5.1.3.1	Servicios Básicos	1,504	4,572
	5.1.3.2	Servicios de Arrendamiento	2,377	7,918
	5.1.3.3	Servicios Profesionales, Científicos y Técnicos y Otros Servicios	1,195	3,502
	5.1.3.4	Servicios Financieros, Bancarios y Comerciales	311	966
	5.1.3.5	Servicios de Instalación, Reparación, Mantenimiento y Conservación	3,733	6,307
	5.1.3.6	Servicios de Comunicación Social y Publicidad	2,589	6,763
	5.1.3.7	Servicios de Traslado y Viáticos	1,613	12,284
	5.1.3.8	Servicios Oficiales	1,115	123
	5.1.3.9	Otros Servicios Generales	414	679

III).- Notas al estado de variación en la hacienda pública

Las modificaciones al patrimonio contribuido para el año 2014 presentan una diferencia negativa debido a que durante el presente ejercicio fiscal se realizaron procesos de baja para desincorporar bienes muebles que ya no cumplen con la función para lo cual fueron adquiridos por encontrarse obsoletos o en malas condiciones, siendo más costosa su reparación que la adquisición de un bien nuevo.

La modificación al patrimonio generado se deriva en que en el presente ejercicio se erogaron casi la totalidad de los recursos, situación que generó ahorro de la gestión muy bajo comparado con el ejercicio anterior.

IV).- Notas al estado de flujos de efectivo



Nota 20.- efectivo y equivalentes

El análisis de los saldos inicial y final que figuran en la última parte del Estado de Flujo de Efectivo en la cuenta de efectivo y equivalentes es como sigue:

	2014	2013
Efectivo en Bancos –Tesorería	1,605	1,436
Efectivo en Bancos- Dependencias	0	0
Inversiones temporales (hasta 3 meses)	0	0
Fondos con afectación específica	0	0
Depósitos de fondos de terceros y otros	0	0
Total de Efectivo y Equivalentes	1,605	1,436

La Conciliación de los Flujos de Efectivo de Operación con el Ahorro/Desahorro del Ejercicio en el año 2014 se presenta en el cuadro siguiente:

Conciliación entre el Flujo de Efectivo de Operación con el Ahorro del Ejercicio		
	Ahorro/Desahorro del Ejercicio	1,048
Mas	Actividades que no requirieron flujo de efectivo	
	Depreciación del Ejercicio	7
Menos	Actividades que no afectaron gastos	0
Mas	Actividades que no son de operación	0
	Total de partidas en conciliación	7
	Flujos netos de efectivo por actividades de operación	1,055

CONCILIACIÓN ENTRE LOS INGRESOS PRESUPUESTARIOS Y CONTABLES, ASÍ COMO ENTRE LOS EGRESOS PRESUPUESTARIOS Y LOS GASTOS CONTABLES

La conciliación se presentará atendiendo a lo dispuesto por el Acuerdo por el que se emite el formato de conciliación entre los ingresos presupuestarios y contables, así como entre los egresos presupuestarios y los gastos contables.



INSTITUTO ELECTORAL DE QUINTANA ROO			
Conciliación entre los Ingresos Presupuestarios y Contables			
Correspondiente del 1 de enero al 31 de diciembre de 2014			
(Miles de pesos)			
1. Ingresos Presupuestarios			109,041
2. Más ingresos contables no presupuestarios			524
Incremento por variación de inventarios	0		
Disminución del exceso de estimaciones por pérdida o deterioro u obsolescencia	0		
Disminución del exceso de provisiones	0		
Otros ingresos y beneficios varios	221		
Otros ingresos contables no presupuestarios	303		
3. Menos ingresos presupuestarios no contables			0
Productos de capital	0		
Aprovechamientos capital	0		
Ingresos derivados de financiamientos	0		
Otros Ingresos presupuestarios no contables	0		
4. Ingresos Contables			109,565

Bajo protesta de decir verdad declaramos que los estados financieros y sus notas, son razonablemente correctos y son responsabilidad del emisor.

ELABORÓ

AUTORIZÓ

LIC. VÍCTOR MANUEL INTERIÁN LÓPEZ

MTRO. JORGE MANRIQUEZ CENTENO



INSTITUTO ELECTORAL DE QUINTANA ROO		
Conciliación entre los Egresos Presupuestarios y los Gastos Contables		
Correspondiente del 1 de Enero al 31 de Diciembre de 2014		
1. Total de egresos (presupuestarios)		108,528
2. Menos egresos presupuestarios no contables		18
	Mobiliario y equipo de administración	18
	Mobiliario y equipo educacional y recreativo	0
	Equipo e instrumental médico y de laboratorio	0
	Vehículos y equipo de transporte	0
	Equipo de defensa y seguridad	0
	Maquinaria, otros equipos y herramientas	0
	Activos biológicos	0
	Bienes inmuebles	0
	Activos intangibles	0
	Obra pública en bienes propios	0
	Acciones y participaciones de capital	0
	Compra de títulos y valores	0
	Inversiones en fideicomisos, mandatos y otros análogos	0
	Provisiones para contingencias y otras erogaciones especiales	0
	Amortización de la deuda pública	0
	Adeudos de ejercicios fiscales anteriores (ADEFAS)	0
	Otros Egresos Presupuestales No Contables	0
3. Más gastos contables no presupuestales		7
	Estimaciones, depreciaciones, deterioros, obsolescencia y amortizaciones	7
	Provisiones	0
	Disminución de inventarios	0
	Aumento por insuficiencia de provisiones	0
	Otros Gastos	0
	Otros Gastos Contables No Presupuestales	0
4. Total de Gasto Contable		108,517

Bajo protesta de decir verdad declaramos que los estados financieros y sus notas, son razonablemente correctos y son responsabilidad del emisor.

ELABORÓ

AUTORIZÓ

LIC. VÍCTOR MANUEL INTERIÁN LÓPEZ

MTRO. JORGE MANRIQUEZ CENTENO



Notas de memoria (cuentas de orden)

Las cuentas de orden se utilizan para registrar movimientos de valores que no afecten o modifiquen el balance del ente contable, sin embargo, su incorporación en libros es necesaria con fines de recordatorio contable, de control y en general sobre los aspectos administrativos, o bien, para consignar sus derechos o responsabilidades contingentes que puedan, o no, presentarse en el futuro

El Instituto no cuenta con elementos que ameriten registrar en cuentas de orden contables, por lo cual solo se presentan las cuentas de orden presupuestarias como sigue:

Cuenta	Ley de Ingresos	Naturaleza	Cargo	Abono
811	Ley de Ingresos Estimada	Deudora	109,041	
812	Ley de Ingresos por Ejecutar	Acreedora	109,041	109,041
813	Ley de Ingresos Modificada	Deudora /Acreedora		
814	Ley de Ingresos Devengada	Acreedora	97,687	109,041
815	Ley de Ingresos Recaudada	Acreedora		97,687

Cuenta	Presupuesto de Egresos	Naturaleza	Cargo	Abono
821	Presupuesto de Egresos Aprobado	Acreedora		109,041
822	Presupuesto de Egresos por Ejercer	Deudora	109,041	108,528
823	Presupuesto de Egresos Modificado	Deudora /Acreedora		
824	Presupuesto de Egresos Comprometido	Deudora	108,528	108,528
825	Presupuesto de Egreso Devengado	Deudora	108,528	97,687
826	Presupuesto de Egresos Ejercido	Deudora	97,687	97,687
827	Presupuesto de Egresos Pagado	Deudora	97,687	



2. Estados e informes presupuestarios

2.1 Estado analítico de ingresos

Instituto Electoral de Quintana Roo Estado Analítico de Ingresos Del 1 de enero al 31 de diciembre 2014. (Miles de Pesos)						
Rubro de Ingresos	Ingreso					Diferencia
	Estimado	Ampliaciones y Reducciones	Modificado	Devengado	Recaudado	
Impuestos	0	0	0	0	0	0
Cuotas y Aportaciones de Seguridad Social	0	0	0	0	0	0
Contribuciones de Mejoras	0	0	0	0	0	0
Derechos	0	0	0	0	0	0
Productos	0	0	0	0	0	0
Corriente	0	0	0	0	0	0
Capital	0	0	0	0	0	0
Aprovechamientos	0	0	0	0	0	0
Corriente	303	0	303	303	303	0
Capital	0	0	0	0	0	0
Ingresos por Ventas de Bienes y Servicios	221	0	221	221	221	0
Participaciones y Aportaciones	0	0	0	0	0	0
Transferencias, Asignaciones, Subsidios y Otras Ayudas	109,041	0	109,041	109,041	97,687	-11,354
Ingresos Derivados de Financiamientos						
Total	109,565	0	109,565	109,565	98,211	
				Ingresos no recaudados		-11,354

Estado Analítico de Ingresos Por Fuente de Financiamiento	Ingreso					Diferencia
	Estimado	Ampliaciones y Reducciones	Modificado	Devengado	Recaudado	
Ingresos del Gobierno						
Impuestos	0	0	0	0	0	0
Contribuciones de Mejoras	0	0	0	0	0	0
Derechos	0	0	0	0	0	0
Productos	0	0	0	0	0	0
Corriente	0	0	0	0	0	0
Capital	0	0	0	0	0	0
Aprovechamientos	0	0	0	0	0	0
Corriente	303	0	303	303	303	0
Capital	0	0	0	0	0	0
Participaciones y Aportaciones	0	0	0	0	0	0
Transferencias, Asignaciones, Subsidios y Otras Ayudas	0	0	0	0	0	0
Ingresos de Organismos y Empresas						
Cuotas y Aportaciones de Seguridad Social	0	0	0	0	0	0
Ingresos por Ventas de Bienes y Servicios	221	0	221	221	221	0
Transferencias, Asignaciones, Subsidios y Otras Ayudas	109,041	0	109,041	109,041	97,687	-11,354
Ingresos derivados de financiamiento						
Ingresos Derivados de Financiamientos	0	0	0	0	0	0
Total	109,565	0	109,565	109,565	98,211	
				Ingresos no recaudados		-11,354

ELABORÓ

AUTORIZÓ

LIC. VÍCTOR MANUEL INTERIÁN LÓPEZ

MTRO. JORGE MANRIQUEZ CENTENO



2.2 Estado analítico del ejercicio del presupuesto de egresos

2.2.1 Estado analítico del ejercicio del presupuesto de egresos por objeto del gasto

Instituto Electoral de Quintana Roo						
Estado Analítico del Ejercicio del Presupuesto de Egresos						
Clasificación por Objeto del Gasto (Capítulo y Concepto)						
Del 1 de enero al 31 de diciembre de 2014						
(Miles de Pesos)						
Concepto	Egresos					Subejercicio
	Aprobado	Ampliaciones/ (Reducciones)	Modificado	Devengado	Pagado	
Servicios Personales	51,599		51,599	49,637	49,296	1,962
Remuneraciones al Personal de Carácter Permanente	11,121	0	11,121	11,780	11,780	-659
Remuneraciones Adicionales y Especiales	24,908	0	24,908	24,522	24,181	386
Remuneraciones al personal de carácter transitorio	0	0	0	23	23	-23
Seguridad Social	3,788	0	3,788	4,106	4,106	-318
Otras Prestaciones Sociales y Económicas	7,893	0	7,893	5,847	5,847	2,046
Pago de Estímulos a Servidores Públicos	3,889	0	3,889	3,359	3,359	530
Materiales y Suministros	4,477		4,477	6,489	2,488	-2,012
Materiales de Administración, Emisión de Documentos y Artículos Oficiales	2,730	0	2,730	4,656	655	-1,926
Alimentos y Utensilios	102	0	102	407	407	-305
Materiales y Artículos de Construcción y de Reparación	223	0	223	188	188	35
Combustibles, Lubricantes y Aditivos	1,181	0	1,181	695	695	486
Vestuario, Blancos, Prendas de Protección y Artículos Deportivos	192	0	192	0	0	192
Herramientas, Refacciones y Accesorios Menores	49	0	49	543	543	-494
Servicios Generales	13,867		13,867	14,851	8,352	-984
Servicios Básicos	1,626	0	1,626	1,504	1,505	122
Servicios de Arrendamiento	990	0	990	2,377	2,377	1,387
Servicios Profesionales, Científicos, Técnicos y Otros Servicios	1,245	0	1,245	1,195	195	50
Servicios Financieros, Bancarios y Comerciales	1,166	0	1,166	311	311	855
Servicios de Instalación, Reparación, Mantenimiento y Conservación	527	0	527	3,733	733	-3,206
Servicios de Comunicación Social y Publicidad.	5,346	0	5,346	2,589	89	2,757
Servicios de Traslado y Viáticos	2,447	0	2,447	1,613	1,613	834
Servicios Oficiales	43	0	43	1,115	1,115	-1,072
Otros Servicios Generales	477	0	477	414	414	63
Transferencias, Asignaciones, Subsidios y Otras Ayudas	39,097		39,098	37,533	37,533	1,565
Ayudas Sociales	39,097	0	39,098	37,533	37,533	1,564
Bienes Muebles, Inmuebles e Intangibles				18	18	-18
Mobiliario y Equipo de Administración				18	18	-18
Total del Gasto	109,041	0	109,041	108,528	97,687	513

ELABORÓ

AUTORIZÓ

LIC. VÍCTOR MANUEL INTERIÁN LÓPEZ

MTRO. JORGE MANRIQUEZ CENTENO



2.2.2 Estado analítico del ejercicio del presupuesto de egresos en clasificación económica

Instituto Electoral de Quintana Roo Estado Analítico del Ejercicio del Presupuesto de Egresos Clasificación Económica (por Tipo de Gasto) Del 1 de enero al 31 de diciembre 2014. (Miles de Pesos)						
Concepto	Egresos					Subejercicio
	Aprobado	Ampliaciones/ (Reducciones)	Modificado	Devengado	Pagado	
Gasto Corriente	109,041	0	109,041	108,528	97,687	513
Gasto de Capital	0	0	0	0	0	0
Amortización de la Deuda y Disminución de Pasivos	0	0	0	0	0	0
Total del Gasto	109,041	0	109,041	108,528	97,687	513

ELABORÓ

AUTORIZÓ

LIC. VÍCTOR MANUEL INTERIÁN LÓPEZ

MTRO. JORGE MANRIQUEZ CENTENO



2.2.3 Estado analítico de ejercicio del presupuesto en clasificación administrativa

Instituto Electoral de Quintana Roo Estado Analítico del Ejercicio del Presupuesto de Egresos Clasificación Administrativa Del 1 de enero al 31 de diciembre 2014. (Miles de Pesos)						
Concepto	Egresos					Subejercicio
	Aprobado	Ampliaciones/ (Reducciones)	Modificado	Devengado	Pagado	
Consejo General	824	0	824	824	824	0
Dirección de organización	828	0	828	828	828	0
Dirección de Capacitación	944	0	944	944	944	0
Dirección de Partidos Políticos	2,195	0	2,195	2,195	2,195	0
Dirección Jurídica	443	0	443	443	443	0
Dirección de Administración y Planeación	96,479	0	96,479	95,966	85,125	513
Secretaría General	612	0	612	612	612	0
Unidad Técnica de Comunicación Social	5,922	0	5,922	5,922	5,922	0
Unidad Técnica de Informática	499	0	499	499	499	0
Centro de Información	58	0	58	58	58	0
Contraloría Interna	236	0	236	236	236	0
Total del Gasto	109,041	0	109,041	108,528	97,687	513

ELABORÓ

AUTORIZÓ

LIC. VÍCTOR MANUEL INTERIÁN LÓPEZ

MTRO. JORGE MANRIQUEZ CENTENO

2.2.4 "Análisis del ejercicio del presupuesto de egresos del año 2014, por clasificación económica y objeto del gasto."

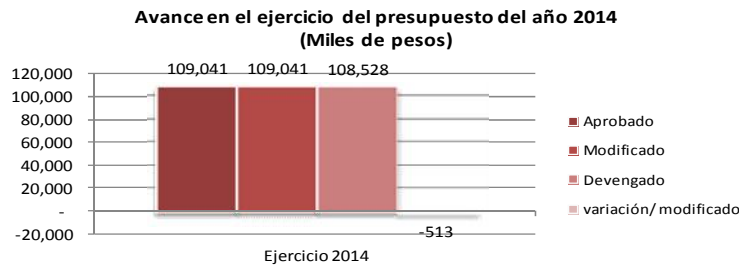

En 2014 el presupuesto devengado por el Instituto Electoral de Quintana Roo fue de \$ 108,528 (miles de pesos), cifra inferior en .47% con relación al presupuesto aprobado. Este comportamiento se debió principalmente al menor ejercicio presupuestario en los rubros de Gastos de Operación.

Gasto corriente

- El gasto corriente devengado observó una reducción de .47%, en comparación al presupuesto aprobado para 2014. Su evolución por rubro de gasto se presenta a continuación:
 - Las erogaciones en Servicios Personales registraron un menor ejercicio presupuestario en 0.8%, respecto al presupuesto aprobado, debido principalmente a
- El gasto de operación (relativo a la adquisición de materiales y suministros, y los servicios generales) registró un mayor ejercicio presupuestario de 45%, en comparación con el presupuesto aprobado. Las causas que explican esta variación son las siguientes:
 - En Materiales y Suministros se observó un mayor ejercicio presupuestario con relación al presupuesto aprobado, debido a la necesidad de cubrir gastos no contemplados en el presupuesto y que se hicieron necesarios para la operación del Instituto.
 - Servicios Generales el ejercicio del presupuesto registró un gasto mayor en 9%, respecto al presupuesto aprobado, debido a la necesidad de actividades de mantenimiento y mejoramiento de las instalaciones que así lo requirieron durante el ejercicio.



2.2.5 Estado analítico de ejercicio del presupuesto de egresos en clasificación funcional

Instituto Electoral de Quintana Roo Estado Analítico del Ejercicio del Presupuesto de Egresos Clasificación Funcional (Finalidad y Función) Del 1 de enero al 31 de diciembre 2014. (Miles de Pesos)						
Concepto	Egresos					Subejercicio
	Aprobado	Ampliaciones/ (Reducciones)	Modificado	Devengado	Pagado	
Gobierno	109,041	0	109,041	108,528	97,687	513
Coordinación de la Política de Gobierno	109,041	0	109,041	108,528	97,687	513
Total del Gasto	109,041	0	109,041	108,528	97,687	513

ELABORÓ

AUTORIZÓ

LIC. VÍCTOR MANUEL INTERIÁN LÓPEZ

MTRO. JORGE MANRIQUEZ CENTENO



3. Información programática
3.1 Gasto por categoría programática

Instituto Electoral de Quintana Roo Gasto por Categoría Programática Del 1 de enero al 31 de diciembre de 2015.						
Concepto	Egresos					Subejercicio
	Aprobado	Ampliaciones/ (Reducciones)	Modificado	Devengado	Pagado	
Programas	109,041	0	109,041	108,528	97,687	513
Desempeño de las Funciones	109,041	0	109,041	108,528	97,687	513
Especificos	109,041	0	109,041	108,528	97,687	513
Total del Gasto	109,041	0	109,041	108,528	97,687	513

ELABORÓ

AUTORIZO

LIC. VÍCTOR MANUEL INTERIÁN LÓPEZ

MTRO. JORGE MANRIQUEZ CENTENO



3.1.1 Programas presupuestarios por sector

INSTITUTO ELECTORAL DE QUINTANA ROO PROGRAMAS PRESUPUESTARIOS POR SECTOR (Miles de Pesos)								
SECTOR	PP	DENOMINACIÓN	PRESUPUESTO				Porcentaje de Ejercicio	
			APROBADO	MODIFICADO	DEVENGADO	PAGADO	Ejer /	Ejer /
							Aprob.	Madi.
3		Gobierno	109,041	109,041	108,528	97,687	99	100
	R	Coordinación de la Política de Gobierno	109,041	109,041	108,528	97,687	99	100
	R006	Desarrollo de la Cultura Política y Democrática en el Estado de Quintana Roo.	109,041	109,041	108,528	97,687	99	100

ELABORÓ

AUTORIZÓ

LIC. VÍCTOR MANUEL INTERIÁN LÓPEZ

MTRO. JORGE MANRIQUEZ CENTENO



3.1.2 "Análisis del ejercicio del presupuesto de egresos del año 2014, por clasificación funcional programática"

Durante 2014 el presupuesto del Instituto Electoral de Quintana Roo, se ejerció a través de una finalidad: Gobierno, la cual comprende la función: Coordinación de la Política de Gobierno.

- La finalidad de Gobierno registró el 100% del presupuesto total pagado. Lo anterior refleja el carácter eficiente en la asignación y ejercicio de los recursos para atender las actividades fundamentales del sector de Gobernabilidad democrática.

La realización de la función del Instituto, se llevo a cabo mediante el programa presupuestario, mismo que se opero mediante procesos y proyectos con los que se generaron los servicios mismos que tienen como responsables de su ejecución las diversas unidades administrativas del Instituto Electoral de Quintana Roo.

- Mediante la función de Coordinación de la política de gobierno, el Instituto electoral de Quintana Roo atendió el programa presupuestario R006.- Desarrollo de la Cultura Política y Democrática en el Estado de Quintana Roo con un presupuesto ejercido de \$ 97,687 miles de pesos.

El ejercicio funcional programático de los recursos presupuestales del Instituto Electoral de Quintana Roo, se realizo bajo la orientación del Plan Quintana Roo, con los principales resultados que se describen a continuación y detallan:



3.2 Indicadores para resultados

3.2.1 Principales indicadores por programa, función y objetivo estratégico

INSTITUTO ELECTORAL DE QUINTANA ROO INDICADORES PARA RESULTADOS POR PROGRAMA PRESUPUESTARIO FUNCIÓN Y OBJETIVO ESTRATEGICO AÑO 2014								
PP/ F/ Objetivo Estratégico /Indicador					Avance registrado			
PP	Nombre/ Descripción/ U. M. / Frecuencial/ Meta(s)/ Avance				trimestre 1	trimestre 2	trimestre 3	trimestre 4
R								
R 006	Desarrollo de la Cultura Política y Democrática en el Estado de Quintana Roo.							
	Coordinación de la Política de Gobierno Impulsar la coordinación y colaboración entre los poderes, los gobiernos federal y municipal, entidades federativas, organismos autónomos y diversos actores políticos y sociales del estado en un marco de respeto y armonía en apego a la legalidad. PORCENTAJE DE ESTRATEGIAS ESTABLECIDAS PARA LA PROMOCIÓN DE LA CULTURA DE PARTICIPACIÓN CIUDADANA EN EL 2014 EN RELACIÓN A LAS ESTRATEGIAS PROGRAMADAS EN EL 2014. ESTRATEGIAS ESTABLECIDAS PARA LA PROMOCIÓN DE LA CULTURA DE PARTICIPACIÓN CIUDADANA EN EL 2014. PORCENTAJE ANUAL							
		Meta Programada	50		30	30	30	30
	PORCENTAJE DE EVENTOS PARA FOMENTAR LA PARTICIPACIÓN CIUDADANA EN 2014, EN RELACIÓN AL TOTAL DE EVENTOS PROGRAMADOS EN 2014. EVENTOS DE FOMENTO A LA PARTICIPACIÓN REALIZADOS. PORCENTAJE ANUAL							
		Meta Programada	50		25	25	25	25
	PORCENTAJE DE INFORMACIÓN EN MATERIA POLITICO ELECTORAL DIFUNDIR EN EL 2014 EN RELACIÓN A INFORMACIÓN PROGRAMADA PARA DIFUNDIR EN EL 2014. CAMPAÑAS PUBLICITARIAS DIFUNDIDAS EN 2014. PORCENTAJE MENSUAL							
		Meta Programada	50		30	30	30	30
	ACTIVIDADES DE PROMOCIÓN DE INFORMACIÓN RELATIVA A LA CULTURA POLÍTICA Y DEMOCRÁTICA ACTIVIDADES DE PROMOCIÓN DE INFORMACIÓN RELATIVA A LA CULTURA POLÍTICA Y DEMOCRÁTICA PORCENTAJE ANUAL							
		Meta Programada	50		35	35	40	40
	ACTIVIDADES ESTRATEGICAS ESTABLECIDAS PARA EL MEJORAMIENTO DE LOS PROCESOS ELECTORALES ACTIVIDADES ESTRATEGICAS ESTABLECIDAS PARA EL MEJORAMIENTO DE LOS PROCESOS ELECTORALES PORCENTAJE ANUAL							
		Meta Programada	50		20	25	30	30
	PORCENTAJE DE ACTIVIDADES INTERINSTITUCIONALES DE PROMOCIÓN DE LA CULTURA POLÍTICA Y DEMOCRÁTICA REALIZADAS EN 2014, EN RELACIÓN A LAS ACTIVIDADES PROGRAMADAS ACTIVIDADES INTERINSTITUCIONALES DE PROMOCION DE LA CULTURA POLITICA Y DEMOCRÁTICA REALIZADAS EN 2014 PORCENTAJE ANUAL							
		Meta Programada	50		25	25	40	40



3.2.2 Principales indicadores de programas presupuestarios

INSTITUTO ELECTORAL DE QUINTANA ROO INDICADORES PARA RESULTADOS DE LOS PRINCIPALES PROGRAMAS PRESUPUESTARIOS AÑO 2014						
Folio de Pp	PROGRAMA PRESUPUESTARIO / INDICADOR Nombre / Nivel Objetivo / Definición / Categoría / Dimensión/ Unidad de Medida / Frecuencia de Medición / Meta(s) / Avance	Meta Anual	Avance Registrado			
			Trimestre 1	Trimestre 2	Trimestre 3	Trimestre 4
R006	Desarrollo de la Cultura Política y Democrática en el Estado de Quintana Roo. ACTIVIDADES DE PROMOCIÓN DE INFORMACIÓN RELATIVA A LA CULTURA POLÍTICA Y DEMOCRÁTICA Nivel de Objetivo ACTIVIDAD ACTIVIDADES DE PROMOCIÓN DE INFORMACIÓN RELATIVA A LA CULTURA POLÍTICA Y DEMOCRÁTICA GESTIÓN EFICACIA PORCENTAJE ANUAL Meta Programada	50 Avance Registrado	35	35	40	40
	ACTIVIDADES ESTRATÉGICAS ESTABLECIDAS PARA EL MEJORAMIENTO DE LOS PROCESOS ELECTORALES Nivel de Objetivo ACTIVIDAD ACTIVIDADES ESTRATÉGICAS ESTABLECIDAS PARA EL MEJORAMIENTO DE LOS PROCESOS ELECTORALES GESTIÓN EFICACIA PORCENTAJE ANUAL Meta Programada	50 Avance Registrado	20	25	30	30
	PORCENTAJE DE ACTIVIDADES INTERINSTITUCIONALES DE PROMOCIÓN DE LA CULTURA POLÍTICA Y DEMOCRÁTICA REALIZADAS EN 2014, EN RELACIÓN A LAS ACTIVIDADES PROGRAMADAS Nivel de Objetivo ACTIVIDAD ACTIVIDADES INTERINSTITUCIONALES DE PROMOCIÓN DE LA CULTURA POLÍTICA Y DEMOCRÁTICA REALIZADAS EN 2014 GESTIÓN EFICACIA PORCENTAJE ANUAL Meta Programada	50 Avance Registrado	25	25	40	40
	PORCENTAJE DE ESTRATEGIAS ESTABLECIDAS PARA LA PROMOCIÓN DE LA CULTURA DE PARTICIPACIÓN CIUDADANA EN EL 2014 EN RELACIÓN A LAS ESTRATEGIAS PROGRAMADAS EN EL 2014. Nivel de Objetivo COMPONENTE ESTRATEGIAS ESTABLECIDAS PARA LA PROMOCIÓN DE LA CULTURA DE PARTICIPACIÓN CIUDADANA EN EL 2014. GESTIÓN EFICACIA PORCENTAJE ANUAL Meta Programada	50 Avance Registrado	30	30	30	30
	PORCENTAJE DE EVENTOS PARA FOMENTAR LA PARTICIPACIÓN CIUDADANA EN 2014, EN RELACIÓN AL TOTAL DE EVENTOS PROGRAMADOS EN 2014. Nivel de Objetivo COMPONENTE EVENTOS DE FOMENTO A LA PARTICIPACIÓN REALIZADOS GESTIÓN EFICACIA	50 Avance Registrado	25	25	25	25
	CAMPAÑAS PUBLICITARIAS DIFUNDIDAS EN 2014. GESTIÓN EFICACIA PORCENTAJE MENSUAL Meta Programada	50 Avance Registrado	30	30	30	30

3.2.3 Principales acciones y resultados de la gestión de programas presupuestarios.

Desarrollo de la Cultura Política y Democrática en el Estado de Quintana Roo.

El propósito central del programa presupuestario es el de promover la cultura de participación democrática de los ciudadanos y el fortalecimiento del sistema de partidos políticos, que forman parte de un instrumento que fortalece la formación y expresión de los valores y la voluntad popular en los procesos electorales como parte de la vida democrática del Estado.

El programa Presupuestario del Instituto está dirigido a la ciudadanía del Estado, como principales actores en la vida democrática del mismo.

Algunos de los principales resultados que se obtuvieron del ejercicio del presupuesto 2014 se describen a continuación.

- En el 2014 el Consejo General del Instituto celebró 13 sesiones en las cuales se aprobaron 27 acuerdos y 3 resoluciones lo anterior permitió lograr el establecimiento de estrategias para la promoción de la cultura de participación ciudadana, con la finalidad de beneficiar al total de la población del Estado de Quintana Roo.
- Gracias a los convenios de colaboración con diversas instancias gubernamentales y educativas del Estado, se realizaron actividades interinstitucionales de promoción de la cultura política democrática dirigida a la ciudadanía del Estado de las que se implementaron 3 cursos sobre temas electorales dirigidos a la ciudadanía y 3 de capacitación interna al personal, 8 conferencias magistrales con temas relacionados con las reformas, cambios y nuevos panoramas electorales, 1 seminario sobre fortalecimiento de la participación ciudadana, así como un diplomado de derecho electoral que tuvieron como resultado la participación de 2,275 ciudadanos de los cuales el 34% fue en la zona norte del Estado (Isla Mujeres, Benito Juárez, Tulum, Cozumel y la costa de Solidaridad), el 36 % en la zona maya (Felipe Carrillo Puerto, José María Morelos, Lázaro Cárdenas y la zona interior de Solidaridad) y el 30% fueron de los municipios de la zona sur (Othón P. Blanco, Bacalar) .
- Se elaboró la estadística del proceso electoral ordinario 2013 y se actualizaron con corte al mes de septiembre de 2014 tanto el padrón electoral como la lista nominal, en el primer caso se reflejó un incremento del 3% respecto al mes de enero mientras que en el segundo caso se presentó un incremento del 8% respecto al mes de enero del mismo año. Estos datos permiten obtener los resultados comparativos de la participación de la ciudadanía en las elecciones, y que a la vez son un reflejo de los efectos que traen las estrategias y actividades de promoción y difusión político electoral.
- La presentación de tema sobre derechos, obligaciones y valores democráticos, como parte de las acciones derivadas de los convenios con instituciones educativas, dieron como resultado las gestiones necesarias con el Instituto Electoral y de Participación Ciudadana de Coahuila (IEPC), a través de su Consejero Presidente que proporcionaron en comodato a esta autoridad electoral 12 urnas electrónicas, que desarrolló ese organismo electoral y que se han empleado para la presentación de temas sobre derecho electoral, beneficiando a 13 escuelas (12 primarias de la zona sur y zona maya y 1 secundaria en la zona centro) con un total de 8,000 estudiantes beneficiados.
- Se promovió la convocatoria para el registro de Agrupaciones Políticas Estatales en el Estado dando como resultado, la difusión de los derechos que como ciudadanos tienen de formar parte de la vida política del Estado, sin embargo no existió solicitud de registro por parte de los ciudadanos.
- Se acreditaron mediante las gestiones correspondientes tres nuevos partidos políticos denominados MORENA, Partido Humanista y Encuentro Social, los cuales fueron capacitados sobre los procesos, responsabilidades y obligaciones en apego a la normatividad electoral correspondiente; lo anterior permite ver resultados en las acciones encaminadas al fortalecimiento del sistema de partidos políticos en el Estado.



Indicadores para resultados

Denominación	Unidad de Medida	Metas		Porcentaje de Cumplimiento Alcanzado /Programado
		2014		
		Programado	Alcanzada	
Actividades interinstitucionales de promoción de la cultura política y democrática.				
Actividades estratégicas establecidas	Porcentaje	50	25	50
Observaciones: * El comportamiento del indicador se debe al ajuste en la frecuencia de las actividades, debido a los tiempos de disposición de recursos.				

Fuente: Instituto Electoral de Quintana Roo (Promedios alcanzados)

Denominación	Unidad de Medida	Metas		Porcentaje de Cumplimiento Alcanzado /Programado
		2014		
		Programado	Alcanzada	
Campañas publicitarias difundidas.				
Promoción de actividades interinstitucionales	Porcentaje	50	25	50
Observaciones: * El comportamiento del indicador se debe al ajuste en la frecuencia de las actividades, debido a los tiempos de disposición de recursos.				

Fuente: Instituto Electoral de Quintana Roo (Promedios alcanzados)

Denominación	Unidad de Medida	Metas		Porcentaje de Cumplimiento Alcanzado /Programado
		2014		
		Programado	Alcanzada	
Actividades estratégicas para el mejoramiento de los procesos electorales.				
Actividades estratégicas establecidas	Porcentaje	50	25	50
Observaciones: * El comportamiento del indicador se debe al ajuste en la frecuencia de las actividades, debido a los tiempos de disposición de recursos.				

Fuente: Instituto Electoral de Quintana Roo (Promedios alcanzados)

ELABORÓ

AUTORIZÓ

LIC. VÍCTOR MANUEL INTERIÁN LÓPEZ

MTRO. JORGE MANRIQUEZ CENTENO



ANEXOS



Aplicación de recursos de origen federal

APLICACIÓN DE LOS RECURSOS PROVENIENTES DEL GOBIERNO FEDERAL
(Miles de Pesos)

CONCEPTO	203 REGISTRADO	2014 APROBADO	REGISTRADO	PAGADO	Presupuesto Aprobado	
					Importe %	Real %
NO APLICA						

Relación de bienes que componen el patrimonio del instituto electoral de quintana roo

La relación de bienes se encuentra en la página web del ente público.