

**DATOS DE ENVIO:**  
**GOBIERNO DEL ESTADO LIBRE Y SOBERANO DE QUINTANA ROO**  
 22 DE ENERO ESQ HEROES 1ER PISO  
 CENTRO  
 CHETUMAL, QUINTANA ROO  
 77000 MEXICO



000074463420260505

FECHA DE EMISIÓN: 05MAY2026

**CONSOLIDADO M. N.**

## Estado de Cuenta Fiduciario

**NOMBRE DEL NEGOCIO:** GOBIERNO DEL ESTADO LIBRE Y SOBERANO DE QUINTANA ROO  
**CONTRATO:** 744634  
**SUBCUENTA:** 0  
**TIPO DE CONTRATO:** ADMINISTRACION  
**PERIODO:** Del 01/ABR/2026 al 30/ABR/2026  
**R.F.C.** GEL741008GY9

HOJA: 1 DE 256

Integración Global del Patrimonio	Marzo 2026	Abril 2026	Variación
BANCOS	\$ 273,998,783.10	\$ 254,406,037.61	-7.15 %
<b>PATRIMONIO TOTAL</b>	<b>\$ 273,998,783.10</b>	<b>\$ 254,406,037.61</b>	<b>-7.15%</b>

### Ejecutivo Fiduciario

Nombre: NEFTALI GUTIERREZ MARTINEZ  
 Territorial: TERRITORIAL PENINSULAR  
 Oficina: OFICINA MERIDA  
 Teléfono: 99-99407112 Ext. 8999-2005  
 Correo electrónico: neftali.gutierrez.martinez@banorte.com

### Abril 2026

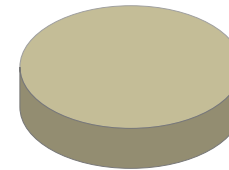

BANCOS	100.00%
INVERSIONES	0.00%
INMUEBLES	0.00%
OTROS ACTIVOS	0.00%

### Noticias:

Aclaraciones dirigirse al centro de atención a clientes: [aclaraciones.fiduciario@banorte.com](mailto:aclaraciones.fiduciario@banorte.com)

**NOMBRE DEL NEGOCIO:** GOBIERNO DEL ESTADO LIBRE Y SOBERANO DE QUINTANA ROO  
**CONTRATO:** 744634  
**SUBCUENTA:** 0  
**TIPO DE CONTRATO:** ADMINISTRACION  
**PERIODO:** Del 01/ABR/2026 al 30/ABR/2026  
**R.F.C.:** GEL741008GY9

**ESTADO DE SITUACIÓN FINANCIERA CONSOLIDADO M. N.**

HOJA: 2 DE 256

<b>ACTIVO</b>		<b>\$ 254,406,037.61</b>	<b>CAPITAL</b>		<b>\$ 254,406,037.61</b>
	<b>CIRCULANTE</b>		Resultados del Ejercicio		\$ 3,226,491,513.48 -
Caja		\$ 254,406,037.61	Otros		\$ 359,637,288.27 -
		<b>\$ 254,406,037.61</b>	Patrimonio		\$ 79,607,753,935.82
			Resultado De Ejercicios Anteriores		\$ 75,767,219,096.46 -
			<b>PASIVO + CAPITAL</b>		<b>\$ 254,406,037.61</b>

 Aclaraciones dirigirse al centro de atención a clientes: [aclaraciones.fiduciario@banorte.com](mailto:aclaraciones.fiduciario@banorte.com)

**NOMBRE DEL NEGOCIO:** GOBIERNO DEL ESTADO LIBRE Y SOBERANO DE QUINTANA ROO  
**CONTRATO:** 744634  
**SUBCUENTA:** 0  
**TIPO DE CONTRATO:** ADMINISTRACION  
**PERIODO:** Del 01/ABR/2026 al 30/ABR/2026  
**R.F.C.** GEL741008GY9

**ESTADO DE RESULTADOS CONSOLIDADO M. N.**

HOJA: 3 DE 256

	MENSUAL	ACUMULADO
Intereses Cobrados	\$ 1,514,197.44	\$ 6,398,766.37
<b>TOTAL INGRESOS</b>	<b>\$ 1,514,197.44</b>	<b>\$ 6,398,766.37</b>
Comisiones Pagadas	\$ 520.00	\$ 1,880.00
Contribuciones Diversas	\$ 83.20	\$ 300.80
Erogaciones Efectuadas	\$ 775,114,182.51	\$ 3,232,888,099.05
<b>TOTAL EGRESOS</b>	<b>\$ 775,114,785.71</b>	<b>\$ 3,232,890,279.85</b>
<b>UTILIDAD/PERDIDA</b>	<b>\$ 773,600,588.27-</b>	<b>\$ 3,226,491,513.48-</b>

 Aclaraciones dirigirse al centro de atención a clientes: [aclaraciones.fiduciario@banorte.com](mailto:aclaraciones.fiduciario@banorte.com)

**NOMBRE DEL NEGOCIO:** GOBIERNO DEL ESTADO LIBRE Y SOBERANO DE QUINTANA ROO  
**CONTRATO:** 744634  
**SUBCUENTA:** 0  
**TIPO DE CONTRATO:** ADMINISTRACION  
**PERIODO:** Del 01/ABR/2026 al 30/ABR/2026  
**R.F.C.** GEL741008GY9

**POSICIÓN CONSOLIDADA CONSOLIDADO M. N.**

HOJA: 4 DE 256

	Valor de Costo	Valor de Mercado	%	Plusvalía / Minusvalía
BANCO MERCANTIL DEL NORTE, S.A. (BANORTE)				
CUENTA DE CHEQUES 0233512770	\$ 148,111.70	\$ 148,111.70	0.06	\$ 0.00
CUENTA DE CHEQUES 0256722877	\$ 3,720,649.42	\$ 3,720,649.42	1.46	\$ 0.00
CUENTA DE CHEQUES 0806137924	\$ 13,133.68	\$ 13,133.68	0.01	\$ 0.00
CUENTA DE CHEQUES 1268189005	\$ 66,369.32	\$ 66,369.32	0.03	\$ 0.00
CUENTA DE CHEQUES 1268193039	\$ 64,666,868.15	\$ 64,666,868.15	25.42	\$ 0.00
CUENTA DE CHEQUES 1268195891	\$ 38,300.44	\$ 38,300.44	0.02	\$ 0.00
CUENTA DE CHEQUES 1268197961	\$ 37,283,047.32	\$ 37,283,047.32	14.65	\$ 0.00
CUENTA DE CHEQUES 1268199910	\$ 40,402.66	\$ 40,402.66	0.02	\$ 0.00
CUENTA DE CHEQUES 1268202463	\$ 39,329,117.55	\$ 39,329,117.55	15.46	\$ 0.00
CUENTA DE CHEQUES 1268204999	\$ 35,591.89	\$ 35,591.89	0.01	\$ 0.00
CUENTA DE CHEQUES 1268218398	\$ 38,355,754.14	\$ 38,355,754.14	15.08	\$ 0.00
CUENTA DE CHEQUES 1268220104	\$ 39,294.97	\$ 39,294.97	0.02	\$ 0.00
CUENTA DE CHEQUES 1268221503	\$ 42,344,842.87	\$ 42,344,842.87	16.64	\$ 0.00
CUENTA DE CHEQUES 1268223383	\$ 18,272.67	\$ 18,272.67	0.01	\$ 0.00
CUENTA DE CHEQUES 1268225239	\$ 18,786,609.70	\$ 18,786,609.70	7.38	\$ 0.00
CUENTA DE CHEQUES 1268228801	\$ 6,263.60	\$ 6,263.60	0.00	\$ 0.00
CUENTA DE CHEQUES 1268230475	\$ 9,435,935.35	\$ 9,435,935.35	3.71	\$ 0.00
CUENTA DE CHEQUES 1303599185	\$ 5,488.10	\$ 5,488.10	0.00	\$ 0.00
CUENTA DE CHEQUES 1303611733	\$ 12,701.39	\$ 12,701.39	0.00	\$ 0.00
CUENTA DE CHEQUES 1303623839	\$ 11,546.72	\$ 11,546.72	0.00	\$ 0.00
CUENTA DE CHEQUES 1303627499	\$ 12,451.29	\$ 12,451.29	0.00	\$ 0.00
CUENTA DE CHEQUES 1303629868	\$ 11,655.92	\$ 11,655.92	0.00	\$ 0.00
CUENTA DE CHEQUES 1303640108	\$ 2,785.28	\$ 2,785.28	0.00	\$ 0.00
<b>TOTAL GLOBAL:</b>	<b>\$ 254,406,037.61</b>	<b>\$ 254,406,037.61</b>	<b>100.00</b>	<b>\$ 0.00</b>

 Aclaraciones dirigirse al centro de atención a clientes: [acclaraciones.fiduciario@banorte.com](mailto:acclaraciones.fiduciario@banorte.com)

**NOMBRE DEL NEGOCIO:** GOBIERNO DEL ESTADO LIBRE Y SOBERANO DE QUINTANA ROO  
**CONTRATO:** 744634  
**SUBCUENTA:** 0  
**TIPO DE CONTRATO:** ADMINISTRACION  
**PERIODO:** Del 01/ABR/2026 al 30/ABR/2026  
**R.F.C.** GEL741008GY9

**POSICIÓN CONSOLIDADA CONSOLIDADO M. N.**

HOJA: 5 DE 256

	Valor de Costo	Valor de Mercado	%	Plusvalía / Minusvalía
CUENTA DE CHEQUES 1303644076	\$ 20,843.48	\$ 20,843.48	0.01	\$ 0.00
<b>TOTAL GLOBAL:</b>	<b>\$ 254,406,037.61</b>	<b>\$ 254,406,037.61</b>	<b>100.00</b>	<b>\$ 0.00</b>

Aclaraciones dirigirse al centro de atención a clientes: [aclaraciones.fiduciario@banorte.com](mailto:aclaraciones.fiduciario@banorte.com)

NOMBRE DEL NEGOCIO: GOBIERNO DEL ESTADO LIBRE Y SOBERANO DE QUINTANA ROO  
CONTRATO: 744634  
SUBCUENTA: 0  
TIPO DE CONTRATO: ADMINISTRACION  
PERIODO: Del 01/ABR/2026 al 30/ABR/2026  
R.F.C. GEL741008GY9

HOJA: 6 DE 256

- Los precios y cotizaciones que presenta su estado de cuenta son obtenidos de diferentes fuentes oficiales para establecer a la fecha de su corte, el valor de su patrimonio con relación al Mercado; este dato es meramente una referencia, ya que los precios reales se conocerán hasta el día y la hora en que se lleve a cabo la venta de los valores en el Mercado, conforme sus instrucciones.
- La información correspondiente a la integración de las carteras y movimientos realizados en Instituciones Fuera del Grupo Financiero Banorte es obtenida de la información proporcionada por ellas a través de su respectivo portal en internet, por lo que podría haber alguna variación con la presentada en el estado de cuenta definitivo que ellos mismos elaboran
- Para su seguridad, aquellos valores que se colocan entre el gran público inversionista, se encuentran depositados en el S.D. INDEVAL, S.A. de C.V. (Instituto Nacional de Valores), en una cuenta concentradora a nombre de Nombre Banco por cuenta de terceros, quien a su vez mantiene registro individual a su nombre por cada uno de los valores que integran el patrimonio de su contrato.
- Para mantenerle informado y garantizar que nuestras comunicaciones le son enviadas oportunamente, es conveniente que cuando tenga Ud. un cambio de domicilio, nos lo haga saber por escrito acompañando copia de cualquiera de los siguientes documentos: recibo de agua, luz, predial o teléfono.
- Le reiteramos, si fuese el caso, nos proporcione en un plazo máximo de 15 días naturales sus observaciones al presente estado de cuenta; dirigiéndose al área de la Dirección de Contraloría Fiduciaria, ubicada en Av. Revolución #3000 Colonia La Primavera, C.P. 64830, Monterrey, N.L.. El no recibir comunicación alguna, se considerará que sus transacciones y saldos son correctos.
- De igual forma le agradecemos que cualquier queja en relación a nuestros servicios, así como cualquier solicitud de información nos sea notificada por escrito a la dirección mencionada y a la atención de Área de Atención a Clientes.

Aclaraciones dirigirse al centro de atención a clientes: [aclaraciones.fiduciario@banorte.com](mailto:aclaraciones.fiduciario@banorte.com)

**DATOS DE ENVIO:**  
**GOBIERNO DEL ESTADO LIBRE Y SOBERANO DE QUINTANA ROO**  
 22 DE ENERO ESQ HEROES 1ER PISO  
 CENTRO  
 CHETUMAL, QUINTANA ROO  
 77000 MEXICO



000074463420260505

FECHA DE EMISIÓN: 05MAY2026

**PESOS MEXICANOS**

## Estado de Cuenta Fiduciario

**NOMBRE DEL NEGOCIO:** GOBIERNO DEL ESTADO LIBRE Y SOBERANO DE QUINTANA ROO  
**CONTRATO:** 744634  
**SUBCUENTA:** 1  
**TIPO DE CONTRATO:** ADMINISTRACION  
**PERIODO:** Del 01/ABR/2026 al 30/ABR/2026  
**R.F.C.** GEL741008GY9

HOJA: 7 DE 256

Integración Global del Patrimonio	Marzo 2026	Abril 2026	Variación
BANCOS	\$ 12,946.67	\$ 13,133.68	1.44 %
<b>PATRIMONIO TOTAL</b>	<b>\$ 12,946.67</b>	<b>\$ 13,133.68</b>	<b>1.44%</b>

### Ejecutivo Fiduciario

Nombre: NEFTALI GUTIERREZ MARTINEZ  
 Territorial: TERRITORIAL PENINSULAR  
 Oficina: OFICINA MERIDA  
 Teléfono: 99-99407112 Ext. 8999-2005  
 Correo electrónico: neftali.gutierrez.martinez@banorte.com

### Abril 2026

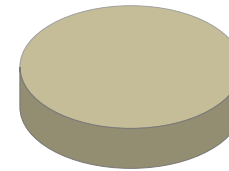

BANCOS	100.00%
INVERSIONES	0.00%
INMUEBLES	0.00%
OTROS ACTIVOS	0.00%

### Noticias:

Aclaraciones dirigirse al centro de atención a clientes: aclaraciones.fiduciario@banorte.com

**NOMBRE DEL NEGOCIO:** GOBIERNO DEL ESTADO LIBRE Y SOBERANO DE QUINTANA ROO  
**CONTRATO:** 744634  
**SUBCUENTA:** 1  
**TIPO DE CONTRATO:** ADMINISTRACION  
**PERIODO:** Del 01/ABR/2026 al 30/ABR/2026  
**R.F.C.:** GEL741008GY9

HOJA: 8 DE 256

**ESTADO DE SITUACIÓN FINANCIERA PESOS MEXICANOS**

<b>ACTIVO</b>		<b>\$ 13,133.68</b>	<b>CAPITAL</b>		<b>\$ 13,133.68</b>
	<b>CIRCULANTE</b>		Patrimonio		\$ 15,969,535,980.44
Caja		\$ 13,133.68	Resultado De Ejercicios Anteriores		\$ 15,892,508,986.69 -
		<u>\$ 13,133.68</u>	Resultados del Ejercicio		\$ 77,013,860.07 -
			<b>PASIVO + CAPITAL</b>		<b>\$ 13,133.68</b>

Aclaraciones dirigirse al centro de atención a clientes: [aclaraciones.fiduciario@banorte.com](mailto:aclaraciones.fiduciario@banorte.com)

**NOMBRE DEL NEGOCIO:** GOBIERNO DEL ESTADO LIBRE Y SOBERANO DE QUINTANA ROO  
**CONTRATO:** 744634  
**SUBCUENTA:** 1  
**TIPO DE CONTRATO:** ADMINISTRACION  
**PERIODO:** Del 01/ABR/2026 al 30/ABR/2026  
**R.F.C.** GEL741008GY9

**ESTADO DE RESULTADOS PESOS MEXICANOS**

HOJA: 9 DE 256

	MENSUAL	ACUMULADO
Intereses Cobrados	\$ 65.21	\$ 263.29
<b>TOTAL INGRESOS</b>	<b>\$ 65.21</b>	<b>\$ 263.29</b>
Comisiones Pagadas	\$ 500.00	\$ 1,800.00
Contribuciones Diversas	\$ 80.00	\$ 288.00
Erogaciones Efectuadas	\$ 18,403,929.12	\$ 77,012,035.36
<b>TOTAL EGRESOS</b>	<b>\$ 18,404,509.12</b>	<b>\$ 77,014,123.36</b>
<b>UTILIDAD/PERDIDA</b>	<b>\$ 18,404,443.91-</b>	<b>\$ 77,013,860.07-</b>

 Aclaraciones dirigirse al centro de atención a clientes: [aclaraciones.fiduciario@banorte.com](mailto:aclaraciones.fiduciario@banorte.com)

**NOMBRE DEL NEGOCIO:** GOBIERNO DEL ESTADO LIBRE Y SOBERANO DE QUINTANA ROO  
**CONTRATO:** 744634  
**SUBCUENTA:** 1  
**TIPO DE CONTRATO:** ADMINISTRACION  
**PERIODO:** Del 01/ABR/2026 al 30/ABR/2026  
**R.F.C.** GEL741008GY9

**POSICIÓN CONSOLIDADA PESOS MEXICANOS**

HOJA: 10 DE 256

	Valor de Costo	Valor de Mercado	%	Plusvalía / Minusvalía
BANCO MERCANTIL DEL NORTE, S.A. (BANORTE) CUENTA DE CHEQUES 0806137924	\$ 13,133.68	\$ 13,133.68	100.00	\$ 0.00
<b>TOTAL GLOBAL:</b>	<b>\$ 13,133.68</b>	<b>\$ 13,133.68</b>	<b>100.00</b>	<b>\$ 0.00</b>

Aclaraciones dirigirse al centro de atención a clientes: [aclaraciones.fiduciario@banorte.com](mailto:aclaraciones.fiduciario@banorte.com)

**NOMBRE DEL NEGOCIO:** GOBIERNO DEL ESTADO LIBRE Y SOBERANO DE QUINTANA ROO  
**CONTRATO:** 744634  
**SUBCUENTA:** 1  
**TIPO DE CONTRATO:** ADMINISTRACION  
**PERIODO:** Del 01/ABR/2026 al 30/ABR/2026  
**R.F.C.** GEL741008GY9

**PORTAFOLIO DE INVERSION PESOS MEXICANOS**
**HOJA: 11 DE 256**

Emisora	Serie / Cupón	Títulos	Plazo	Vencimiento	Tasa	Costo Unitario	Valor de costo	Precio de Mercado	Valor de Mercado	%	Plusvalía / Minusvalía	
<b>BANCO MERCANTIL DEL NORTE, S.A. (BANORTE)</b>												
CUENTA DE CHEQUES 0806137924								\$ 13,133.68		\$ 13,133.68	100.00	
<b>TOTAL DEL PORTAFOLIO</b>								<b>\$ 13,133.68</b>		<b>\$ 13,133.68</b>	<b>100.00</b>	<b>0.00</b>

Aclaraciones dirigirse al centro de atención a clientes: [aclaraciones.fiduciario@banorte.com](mailto:aclaraciones.fiduciario@banorte.com)

**NOMBRE DEL NEGOCIO:** GOBIERNO DEL ESTADO LIBRE Y SOBERANO DE QUINTANA ROO  
**CONTRATO:** 744634  
**SUBCUENTA:** 1  
**TIPO DE CONTRATO:** ADMINISTRACION  
**PERIODO:** Del 01/ABR/2026 al 30/ABR/2026  
**R.F.C.** GEL741008GY9

**DETALLE DE MOVIMIENTOS PESOS MEXICANOS**
**HOJA: 12 DE 256**

FECHA	DESCRIPCION	ENTRADAS	SALIDAS	SALDO
<b>BANCO MERCANTIL DEL NORTE, S.A. (BANORTE)</b>				
CUENTA DE CHEQUES 806137924				
<b>SALDO ANTERIOR</b>				
13/ABR/2026	2026SIAFFR90442 SPEI RECIBIDO, BCO:2001 BANXICO HR LIQ: 05:06:00 DEL CLIENTE TESORERIA DE LA FEDERACION DE LA CLABE 001180228001000108 CON RFC SHC850101U37 CONCEPTO: 28-114-891 PAGO TESOFE 0100 REFERENCIA: 0000064 CVE RAST: 2026SIAFFR90442	\$ 377,003,921.39		\$ 377,016,868.06
13/ABR/2026	TRASPASO A CUENTA PROPIA 0000000000 IVA:00000000.00 , A LA CUENTA 1268189005 59TP TRASPASOS AL R.F.C. BMN930209927		\$ 31,136,820.59	\$ 345,880,047.47
13/ABR/2026	TRASPASO A CUENTA PROPIA 0000000000 IVA:00000000.00 , A LA CUENTA 1268195891 59TP TRASPASOS AL R.F.C. BMN930209927		\$ 17,967,314.28	\$ 327,912,733.19
13/ABR/2026	TRASPASO A CUENTA PROPIA 0000000000 IVA:00000000.00 , A LA CUENTA 1268199910 59TP TRASPASOS AL R.F.C. BMN930209927		\$ 18,953,630.48	\$ 308,959,102.71
13/ABR/2026	TRASPASO A CUENTA PROPIA 0000000000 IVA:00000000.00 , A LA CUENTA 1268204999 59TP TRASPASOS AL R.F.C. BMN930209927		\$ 11,138,192.46	\$ 297,820,910.25
13/ABR/2026	TRASPASO A CUENTA PROPIA 0000000000 IVA:00000000.00 , A LA CUENTA 1268220104 59TP TRASPASOS AL R.F.C. BMN930209927		\$ 12,297,040.71	\$ 285,523,869.54
13/ABR/2026	TRASPASO A CUENTA PROPIA 0000000000 IVA:00000000.00 , A LA CUENTA 1268223383 59TP TRASPASOS AL R.F.C. BMN930209927		\$ 10,910,160.57	\$ 274,613,708.97
13/ABR/2026	TRASPASO A CUENTA PROPIA 0000000000 IVA:00000000.00 , A LA CUENTA 1268228801 59TP TRASPASOS AL R.F.C. BMN930209927		\$ 2,740,150.80	\$ 271,873,558.17
13/ABR/2026	TRASPASO A CUENTA PROPIA 0000000000 IVA:00000000.00 , A LA CUENTA 1303644076 59TP TRASPASOS AL R.F.C. BMN930209927		\$ 9,241,723.61	\$ 262,631,834.56
13/ABR/2026	TRASPASO A CUENTA PROPIA 0000000000 IVA:00000000.00 , A LA CUENTA 1303629868 59TP TRASPASOS AL R.F.C. BMN930209927		\$ 5,168,081.91	\$ 257,463,752.65
13/ABR/2026	TRASPASO A CUENTA PROPIA 0000000000 IVA:00000000.00 , A LA CUENTA 1303627499 59TP TRASPASOS AL R.F.C. BMN930209927		\$ 5,520,739.32	\$ 251,943,013.33
13/ABR/2026	TRASPASO A CUENTA PROPIA 0000000000 IVA:00000000.00 , A LA CUENTA 1303623839 59TP TRASPASOS AL R.F.C. BMN930209927		\$ 5,488,608.59	\$ 246,454,404.74
13/ABR/2026	TRASPASO A CUENTA PROPIA 0000000000 IVA:00000000.00 , A LA CUENTA 1303611733 59TP TRASPASOS AL R.F.C. BMN930209927		\$ 6,037,469.45	\$ 240,416,935.29
13/ABR/2026	TRASPASO A CUENTA PROPIA 0000000000 IVA:00000000.00 , A LA CUENTA 1303599185 59TP TRASPASOS AL R.F.C. BMN930209927		\$ 2,608,697.23	\$ 237,808,238.06
13/ABR/2026	TRASPASO A CUENTA PROPIA 0000000000 IVA:00000000.00 , A LA CUENTA 1303640108 59TP TRASPASOS AL R.F.C. BMN930209927		\$ 1,323,945.68	\$ 236,484,292.38
13/ABR/2026	TRASPASO A CUENTA PROPIA 0000000000 IVA:00000000.00 , A LA CUENTA 0256722877 59TP TRASPASOS AL R.F.C. BMN930209927		\$ 218,067,410.79	\$ 18,416,881.59
13/ABR/2026	TRASPASO A CUENTA DE TERCEROS 0000744634 IVA:00000000.00 , A LA CUENTA: 0274948671 51FC APROVISIONAMIENTO AGUINALDO ABRIL 2026 AL R.F.C. BMN930209927		\$ 18,181,818.18	\$ 235,063.41
13/ABR/2026	TRASPASO A CUENTA DE TERCEROS 0000744634 IVA:00000000.00 , A LA CUENTA: 0012489247 53TP CALIF CALID CREDITICIA FACT CFDI19368 AL R.F.C. HRM070625DW1		\$ 222,110.94	\$ 12,952.47

Aclaraciones dirigirse al centro de atención a clientes: [aclaraciones.fiduciario@banorte.com](mailto:aclaraciones.fiduciario@banorte.com)

**NOMBRE DEL NEGOCIO:** GOBIERNO DEL ESTADO LIBRE Y SOBERANO DE QUINTANA ROO  
**CONTRATO:** 744634  
**SUBCUENTA:** 1  
**TIPO DE CONTRATO:** ADMINISTRACION  
**PERIODO:** Del 01/ABR/2026 al 30/ABR/2026  
**R.F.C.** GEL741008GY9

**DETALLE DE MOVIMIENTOS PESOS MEXICANOS**

HOJA: 13 DE 256

FECHA	DESCRIPCION	ENTRADAS	SALIDAS	SALDO
20/ABR/2026	2026SIAFFR106144 SPEI RECIBIDO, BCO:2001 BANXICO HR LIQ: 05:01:28 DEL CLIENTE TESORERIA DE LA FEDERACION DE LA CLABE 001180228001000108 CON RFC SHC850101U37 CONCEPTO: 28-114-1043 PAGO TESOFE 0100 REFERENCIA: 0000068 CVE RAST: 2026SIAFFR106144	\$ 377,003,921.39		\$ 377,016,873.86
20/ABR/2026	TRASPASO A CUENTA PROPIA 0000000000 IVA:00000000.00 , A LA CUENTA 0256722877 59TP TRASP REMANENTES AL R.F.C. BMN930209927		\$ 350,827,841.44	\$ 26,189,032.42
20/ABR/2026	TRASPASO A CUENTA PROPIA 0000000000 IVA:00000000.00 , A LA CUENTA 1268204999 59TP TRASPASOS AL R.F.C. BMN930209927		\$ 11,138,192.46	\$ 15,050,839.96
20/ABR/2026	TRASPASO A CUENTA PROPIA 0000000000 IVA:00000000.00 , A LA CUENTA 1268220104 59TP TRASPASOS AL R.F.C. BMN930209927		\$ 12,297,040.70	\$ 2,753,799.26
20/ABR/2026	TRASPASO A CUENTA PROPIA 0000000000 IVA:00000000.00 , A LA CUENTA 1268228801 59TP TRASPASOS AL R.F.C. BMN930209927		\$ 2,740,150.79	\$ 13,648.47
30/ABR/2026	COMISION POR RENTA MENSUAL RENTA BEM INTERNET MES ABRIL 0000262613		\$ 500.00	\$ 13,148.47
30/ABR/2026	IVA POR RENTA MENSUAL RENTA BEM INTERNET MES ABRIL 0000262613		\$ 80.00	\$ 13,068.47
30/ABR/2026	LIQ.INT.S/TASA LIQ 2026-04-30	\$ 65.21		\$ 13,133.68
<b>SALDO ACTUAL</b>				<b>\$ 13,133.68</b>

Aclaraciones dirigirse al centro de atención a clientes: aclaraciones.fiduciario@banorte.com

**NOMBRE DEL NEGOCIO:** GOBIERNO DEL ESTADO LIBRE Y SOBERANO DE QUINTANA ROO  
**CONTRATO:** 744634  
**SUBCUENTA:** 1  
**TIPO DE CONTRATO:** ADMINISTRACION  
**PERIODO:** Del 01/ABR/2026 al 30/ABR/2026  
**R.F.C.** GEL741008GY9

**HOJA: 14 DE 256**

- Los precios y cotizaciones que presenta su estado de cuenta son obtenidos de diferentes fuentes oficiales para establecer a la fecha de su corte, el valor de su patrimonio con relación al Mercado; este dato es meramente una referencia, ya que los precios reales se conocerán hasta el día y la hora en que se lleve a cabo la venta de los valores en el Mercado, conforme sus instrucciones.
- La información correspondiente a la integración de las carteras y movimientos realizados en Instituciones Fuera del Grupo Financiero Banorte es obtenida de la información proporcionada por ellas a través de su respectivo portal en internet, por lo que podría haber alguna variación con la presentada en el estado de cuenta definitivo que ellos mismos elaboran
- Para su seguridad, aquellos valores que se colocan entre el gran público inversionista, se encuentran depositados en el S.D. INDEVAL, S.A. de C.V. (Instituto Nacional de Valores), en una cuenta concentradora a nombre de Nombre Banco por cuenta de terceros, quien a su vez mantiene registro individual a su nombre por cada uno de los valores que integran el patrimonio de su contrato.
- Para mantenerle informado y garantizar que nuestras comunicaciones le son enviadas oportunamente, es conveniente que cuando tenga Ud. un cambio de domicilio, nos lo haga saber por escrito acompañando copia de cualquiera de los siguientes documentos: recibo de agua, luz, predial o teléfono.
- Le reiteramos, si fuese el caso, nos proporcione en un plazo máximo de 15 días naturales sus observaciones al presente estado de cuenta; dirigiéndose al área de la Dirección de Contraloría Fiduciaria, ubicada en Av. Revolución #3000 Colonia La Primavera, C.P. 64830, Monterrey, N.L.. El no recibir comunicación alguna, se considerará que sus transacciones y saldos son correctos.
- De igual forma le agradecemos que cualquier queja en relación a nuestros servicios, así como cualquier solicitud de información nos sea notificada por escrito a la dirección mencionada y a la atención de Área de Atención a Clientes.

Aclaraciones dirigirse al centro de atención a clientes: [aclaraciones.fiduciario@banorte.com](mailto:aclaraciones.fiduciario@banorte.com)

**DATOS DE ENVIO:**  
**APORTACIONES ADICIONALES - GOBIERNO DEL ESTADO DE QUINTANA ROO**  
 22 1  
 CENTRO  
 CHETUMAL, QUINTANA ROO  
 77000 MEXICO



000074463420260505

FECHA DE EMISIÓN: 05MAY2026

**PESOS MEXICANOS**

## Estado de Cuenta Fiduciario

**NOMBRE DEL NEGOCIO:** APORTACIONES ADICIONALES - GOBIERNO DEL ESTADO DE QUINTANA R  
**CONTRATO:** 744634  
**SUBCUENTA:** 13  
**TIPO DE CONTRATO:** ADMINISTRACION  
**PERIODO:** Del 01/ABR/2026 al 30/ABR/2026  
**R.F.C.** GEL741008PYA

HOJA: 15 DE 256

Integración Global del Patrimonio	Marzo 2026	Abril 2026	Variación
BANCOS	\$ 147,437.30	\$ 148,111.70	0.46 %
<b>PATRIMONIO TOTAL</b>	<b>\$ 147,437.30</b>	<b>\$ 148,111.70</b>	<b>0.46%</b>

### Ejecutivo Fiduciario

Nombre:  
 Territorial: TERRITORIAL PENINSULAR  
 Oficina: OFICINA MERIDA  
 Teléfono: 99-99407112 Ext. 8999-2005  
 Correo electrónico:

### Abril 2026

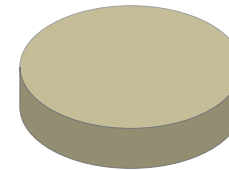

BANCOS	100.00%
INVERSIONES	0.00%
INMUEBLES	0.00%
OTROS ACTIVOS	0.00%

### Noticias:

Aclaraciones dirigirse al centro de atención a clientes: [aclaraciones.fiduciario@banorte.com](mailto:aclaraciones.fiduciario@banorte.com)

**NOMBRE DEL NEGOCIO:** APORTACIONES ADICIONALES - GOBIERNO DEL ESTADO DE QUINTANA R  
**CONTRATO:** 744634  
**SUBCUENTA:** 13  
**TIPO DE CONTRATO:** ADMINISTRACION  
**PERIODO:** Del 01/ABR/2026 al 30/ABR/2026  
**R.F.C.:** GEL741008PYA

HOJA: 16 DE 256

**ESTADO DE SITUACIÓN FINANCIERA PESOS MEXICANOS**

<b>ACTIVO</b>		<b>\$ 148,111.70</b>	<b>CAPITAL</b>		<b>\$ 148,111.70</b>
	<b>CIRCULANTE</b>		Patrimonio		\$ 225,530,160.61
Caja		\$ 148,111.70	Resultado De Ejercicios Anteriores		\$ 225,384,803.60 -
		<u>\$ 148,111.70</u>	Resultados del Ejercicio		\$ 2,754.69
			<b>PASIVO + CAPITAL</b>	<b>\$ 148,111.70</b>	

Aclaraciones dirigirse al centro de atención a clientes: [aclaraciones.fiduciario@banorte.com](mailto:aclaraciones.fiduciario@banorte.com)

**NOMBRE DEL NEGOCIO:** APORTACIONES ADICIONALES - GOBIERNO DEL ESTADO DE QUINTANA R  
**CONTRATO:** 744634  
**SUBCUENTA:** 13  
**TIPO DE CONTRATO:** ADMINISTRACION  
**PERIODO:** Del 01/ABR/2026 al 30/ABR/2026  
**R.F.C.** GEL741008PYA

**ESTADO DE RESULTADOS PESOS MEXICANOS**

**HOJA: 17 DE 256**

	<b>MENSUAL</b>	<b>ACUMULADO</b>
Intereses Cobrados	\$ 674.40	\$ 2,754.69
<b>TOTAL INGRESOS</b>	<b>\$ 674.40</b>	<b>\$ 2,754.69</b>
<b>UTILIDAD/PERDIDA</b>	<b>\$ 674.40</b>	<b>\$ 2,754.69</b>

Aclaraciones dirigirse al centro de atención a clientes: [aclaraciones.fiduciario@banorte.com](mailto:aclaraciones.fiduciario@banorte.com)

**NOMBRE DEL NEGOCIO:** APORTACIONES ADICIONALES - GOBIERNO DEL ESTADO DE QUINTANA R  
**CONTRATO:** 744634  
**SUBCUENTA:** 13  
**TIPO DE CONTRATO:** ADMINISTRACION  
**PERIODO:** Del 01/ABR/2026 al 30/ABR/2026  
**R.F.C.:** GEL741008PYA

**POSICIÓN CONSOLIDADA PESOS MEXICANOS**

HOJA: 18 DE 256

	Valor de Costo	Valor de Mercado	%	Plusvalía / Minusvalía
BANCO MERCANTIL DEL NORTE, S.A. (BANORTE)				
CUENTA DE CHEQUES 0233512770	\$ 148,111.70	\$ 148,111.70	100.00	\$ 0.00
<b>TOTAL GLOBAL:</b>	<b>\$ 148,111.70</b>	<b>\$ 148,111.70</b>	<b>100.00</b>	<b>\$ 0.00</b>

 Aclaraciones dirigirse al centro de atención a clientes: [aclaraciones.fiduciario@banorte.com](mailto:aclaraciones.fiduciario@banorte.com)

**NOMBRE DEL NEGOCIO:** APORTACIONES ADICIONALES - GOBIERNO DEL ESTADO DE QUINTANA R  
**CONTRATO:** 744634  
**SUBCUENTA:** 13  
**TIPO DE CONTRATO:** ADMINISTRACION  
**PERIODO:** Del 01/ABR/2026 al 30/ABR/2026  
**R.F.C.** GEL741008PYA

**PORTAFOLIO DE INVERSION PESOS MEXICANOS**
**HOJA: 19 DE 256**

Emisora	Serie / Cupón	Títulos	Plazo	Vencimiento	Tasa	Costo Unitario	Valor de costo	Precio de Mercado	Valor de Mercado	%	Plusvalía / Minusvalía	
<b>BANCO MERCANTIL DEL NORTE, S.A. (BANORTE)</b>												
CUENTA DE CHEQUES 0233512770								\$ 148,111.70		\$ 148,111.70	100.00	
<b>TOTAL DEL PORTAFOLIO</b>								<b>\$ 148,111.70</b>		<b>\$ 148,111.70</b>	<b>100.00</b>	<b>0.00</b>

Aclaraciones dirigirse al centro de atención a clientes: [aclaraciones.fiduciario@banorte.com](mailto:aclaraciones.fiduciario@banorte.com)

**NOMBRE DEL NEGOCIO:** APORTACIONES ADICIONALES - GOBIERNO DEL ESTADO DE QUINTANA R  
**CONTRATO:** 744634  
**SUBCUENTA:** 13  
**TIPO DE CONTRATO:** ADMINISTRACION  
**PERIODO:** Del 01/ABR/2026 al 30/ABR/2026  
**R.F.C.** GEL741008PYA

HOJA: 20 DE 256

**DETALLE DE MOVIMIENTOS PESOS MEXICANOS**

FECHA	DESCRIPCION	ENTRADAS	SALIDAS	SALDO
<b>BANCO MERCANTIL DEL NORTE, S.A. (BANORTE)</b>				
CUENTA DE CHEQUES 233512770				
<b>SALDO ANTERIOR</b>				<b>\$ 147,437.30</b>
01/ABR/2026	LIQ.INT.S/TASA LIQ 2026-04-01	\$ 22.56		\$ 147,459.86
06/ABR/2026	LIQ.INT.S/TASA LIQ 2026-04-06	\$ 112.65		\$ 147,572.51
07/ABR/2026	LIQ.INT.S/TASA LIQ 2026-04-07	\$ 22.41		\$ 147,594.92
08/ABR/2026	LIQ.INT.S/TASA LIQ 2026-04-08	\$ 22.38		\$ 147,617.30
09/ABR/2026	LIQ.INT.S/TASA LIQ 2026-04-09	\$ 22.39		\$ 147,639.69
10/ABR/2026	LIQ.INT.S/TASA LIQ 2026-04-10	\$ 22.39		\$ 147,662.08
13/ABR/2026	LIQ.INT.S/TASA LIQ 2026-04-13	\$ 67.22		\$ 147,729.30
14/ABR/2026	LIQ.INT.S/TASA LIQ 2026-04-14	\$ 22.44		\$ 147,751.74
15/ABR/2026	LIQ.INT.S/TASA LIQ 2026-04-15	\$ 22.44		\$ 147,774.18
16/ABR/2026	LIQ.INT.S/TASA LIQ 2026-04-16	\$ 22.44		\$ 147,796.62
17/ABR/2026	LIQ.INT.S/TASA LIQ 2026-04-17	\$ 22.45		\$ 147,819.07
20/ABR/2026	LIQ.INT.S/TASA LIQ 2026-04-20	\$ 67.32		\$ 147,886.39
21/ABR/2026	LIQ.INT.S/TASA LIQ 2026-04-21	\$ 22.46		\$ 147,908.85
22/ABR/2026	LIQ.INT.S/TASA LIQ 2026-04-22	\$ 22.50		\$ 147,931.35
23/ABR/2026	LIQ.INT.S/TASA LIQ 2026-04-23	\$ 22.53		\$ 147,953.88
24/ABR/2026	LIQ.INT.S/TASA LIQ 2026-04-24	\$ 22.47		\$ 147,976.35
27/ABR/2026	LIQ.INT.S/TASA LIQ 2026-04-27	\$ 67.46		\$ 148,043.81
28/ABR/2026	LIQ.INT.S/TASA LIQ 2026-04-28	\$ 22.48		\$ 148,066.29
29/ABR/2026	LIQ.INT.S/TASA LIQ 2026-04-29	\$ 22.52		\$ 148,088.81
30/ABR/2026	LIQ.INT.S/TASA LIQ 2026-04-30	\$ 22.89		\$ 148,111.70
<b>SALDO ACTUAL</b>				<b>\$ 148,111.70</b>

Aclaraciones dirigirse al centro de atención a clientes: [aclaraciones.fiduciario@banorte.com](mailto:aclaraciones.fiduciario@banorte.com)

**NOMBRE DEL NEGOCIO:** APORTACIONES ADICIONALES - GOBIERNO DEL ESTADO DE QUINTANA R  
**CONTRATO:** 744634  
**SUBCUENTA:** 13  
**TIPO DE CONTRATO:** ADMINISTRACION  
**PERIODO:** Del 01/ABR/2026 al 30/ABR/2026  
**R.F.C.** GEL741008PYA

**HOJA: 21 DE 256**

- Los precios y cotizaciones que presenta su estado de cuenta son obtenidos de diferentes fuentes oficiales para establecer a la fecha de su corte, el valor de su patrimonio con relación al Mercado; este dato es meramente una referencia, ya que los precios reales se conocerán hasta el día y la hora en que se lleve a cabo la venta de los valores en el Mercado, conforme sus instrucciones.
- La información correspondiente a la integración de las carteras y movimientos realizados en Instituciones Fuera del Grupo Financiero Banorte es obtenida de la información proporcionada por ellas a través de su respectivo portal en internet, por lo que podría haber alguna variación con la presentada en el estado de cuenta definitivo que ellos mismos elaboran
- Para su seguridad, aquellos valores que se colocan entre el gran público inversionista, se encuentran depositados en el S.D. INDEVAL, S.A. de C.V. (Instituto Nacional de Valores), en una cuenta concentradora a nombre de Nombre Banco por cuenta de terceros, quien a su vez mantiene registro individual a su nombre por cada uno de los valores que integran el patrimonio de su contrato.
- Para mantenerle informado y garantizar que nuestras comunicaciones le son enviadas oportunamente, es conveniente que cuando tenga Ud. un cambio de domicilio, nos lo haga saber por escrito acompañando copia de cualquiera de los siguientes documentos: recibo de agua, luz, predial o teléfono.
- Le reiteramos, si fuese el caso, nos proporcione en un plazo máximo de 15 días naturales sus observaciones al presente estado de cuenta; dirigiéndose al área de la Dirección de Contraloría Fiduciaria, ubicada en Av. Revolución #3000 Colonia La Primavera, C.P. 64830, Monterrey, N.L.. El no recibir comunicación alguna, se considerará que sus transacciones y saldos son correctos.
- De igual forma le agradecemos que cualquier queja en relación a nuestros servicios, así como cualquier solicitud de información nos sea notificada por escrito a la dirección mencionada y a la atención de Área de Atención a Clientes.

Aclaraciones dirigirse al centro de atención a clientes: [aclaraciones.fiduciario@banorte.com](mailto:aclaraciones.fiduciario@banorte.com)

**DATOS DE ENVIO:**  
**REMANENTES - GOBIERNO DEL ESTADO DE QUINTANA ROO**  
 22 1  
 CENTRO  
 OTHON P. BLANCO, QUINTANA ROO  
 77000 MEXICO



000074463420260505

FECHA DE EMISIÓN: 05MAY2026

**PESOS MEXICANOS**

## Estado de Cuenta Fiduciario

**NOMBRE DEL NEGOCIO:** REMANENTES - GOBIERNO DEL ESTADO DE QUINTANA ROO  
**CONTRATO:** 744634  
**SUBCUENTA:** 14  
**TIPO DE CONTRATO:** ADMINISTRACION  
**PERIODO:** Del 01/ABR/2026 al 30/ABR/2026  
**R.F.C.** GEL741008GY9

HOJA: 22 DE 256

Integración Global del Patrimonio	Marzo 2026	Abril 2026	Variación
BANCOS	\$ 3,703,708.69	\$ 3,720,649.42	0.46 %
<b>PATRIMONIO TOTAL</b>	<b>\$ 3,703,708.69</b>	<b>\$ 3,720,649.42</b>	<b>0.46%</b>

### Ejecutivo Fiduciario

Nombre:  
 Territorial: TERRITORIAL PENINSULAR  
 Oficina: OFICINA MERIDA  
 Teléfono: 99-99407112 Ext. 8999-2005  
 Correo electrónico:

### Abril 2026

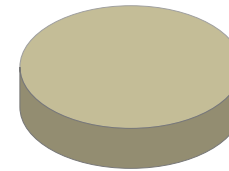

BANCOS	100.00%
INVERSIONES	0.00%
INMUEBLES	0.00%
OTROS ACTIVOS	0.00%

### Noticias:

Aclaraciones dirigirse al centro de atención a clientes: [aclaraciones.fiduciario@banorte.com](mailto:aclaraciones.fiduciario@banorte.com)

**NOMBRE DEL NEGOCIO:** REMANENTES - GOBIERNO DEL ESTADO DE QUINTANA ROO  
**CONTRATO:** 744634  
**SUBCUENTA:** 14  
**TIPO DE CONTRATO:** ADMINISTRACION  
**PERIODO:** Del 01/ABR/2026 al 30/ABR/2026  
**R.F.C.** GEL741008GY9

HOJA: 23 DE 256

**ESTADO DE SITUACIÓN FINANCIERA PESOS MEXICANOS**

<b>ACTIVO</b>		<b>\$ 3,720,649.42</b>	<b>CAPITAL</b>		<b>\$ 3,720,649.42</b>
	<b>CIRCULANTE</b>		Otros		\$ 357,792,927.87 -
Caja		\$ 3,720,649.42	Patrimonio		\$ 45,632,904,037.32
		<u>\$ 3,720,649.42</u>	Resultado De Ejercicios Anteriores		\$ 42,771,077,753.18 -
			Resultados del Ejercicio		\$ 2,500,312,706.85 -
			<b>PASIVO + CAPITAL</b>		<b>\$ 3,720,649.42</b>

Aclaraciones dirigirse al centro de atención a clientes: [aclaraciones.fiduciario@banorte.com](mailto:aclaraciones.fiduciario@banorte.com)

**NOMBRE DEL NEGOCIO:** REMANENTES - GOBIERNO DEL ESTADO DE QUINTANA ROO  
**CONTRATO:** 744634  
**SUBCUENTA:** 14  
**TIPO DE CONTRATO:** ADMINISTRACION  
**PERIODO:** Del 01/ABR/2026 al 30/ABR/2026  
**R.F.C.** GEL741008GY9

**ESTADO DE RESULTADOS PESOS MEXICANOS**

HOJA: 24 DE 256

	<b>MENSUAL</b>	<b>ACUMULADO</b>
Intereses Cobrados	\$ 16,940.73	\$ 69,198.84
<b>TOTAL INGRESOS</b>	<b>\$ 16,940.73</b>	<b>\$ 69,198.84</b>
Erogaciones Efectuadas	\$ 590,002,293.76	\$ 2,500,381,905.69
<b>TOTAL EGRESOS</b>	<b>\$ 590,002,293.76</b>	<b>\$ 2,500,381,905.69</b>
<b>UTILIDAD/PERDIDA</b>	<b>\$ 589,985,353.03-</b>	<b>\$ 2,500,312,706.85-</b>

Aclaraciones dirigirse al centro de atención a clientes: [aclaraciones.fiduciario@banorte.com](mailto:aclaraciones.fiduciario@banorte.com)

**NOMBRE DEL NEGOCIO:** REMANENTES - GOBIERNO DEL ESTADO DE QUINTANA ROO  
**CONTRATO:** 744634  
**SUBCUENTA:** 14  
**TIPO DE CONTRATO:** ADMINISTRACION  
**PERIODO:** Del 01/ABR/2026 al 30/ABR/2026  
**R.F.C.:** GEL741008GY9

**POSICIÓN CONSOLIDADA PESOS MEXICANOS**

HOJA: 25 DE 256

	Valor de Costo	Valor de Mercado	%	Plusvalía / Minusvalía
BANCO MERCANTIL DEL NORTE, S.A. (BANORTE)				
CUENTA DE CHEQUES 0256722877	\$ 3,720,649.42	\$ 3,720,649.42	100.00	\$ 0.00
<b>TOTAL GLOBAL:</b>	<b>\$ 3,720,649.42</b>	<b>\$ 3,720,649.42</b>	<b>100.00</b>	<b>\$ 0.00</b>

 Aclaraciones dirigirse al centro de atención a clientes: [aclaraciones.fiduciario@banorte.com](mailto:aclaraciones.fiduciario@banorte.com)

**NOMBRE DEL NEGOCIO:** REMANENTES - GOBIERNO DEL ESTADO DE QUINTANA ROO  
**CONTRATO:** 744634  
**SUBCUENTA:** 14  
**TIPO DE CONTRATO:** ADMINISTRACION  
**PERIODO:** Del 01/ABR/2026 al 30/ABR/2026  
**R.F.C.** GEL741008GY9

**PORTAFOLIO DE INVERSION PESOS MEXICANOS**
**HOJA: 26 DE 256**

Emisora	Serie / Cupón	Títulos	Plazo	Vencimiento	Tasa	Costo Unitario	Valor de costo	Precio de Mercado	Valor de Mercado	%	Plusvalía / Minusvalía	
<b>BANCO MERCANTIL DEL NORTE, S.A. (BANORTE)</b>												
CUENTA DE CHEQUES 0256722877								\$ 3,720,649.42		\$ 3,720,649.42	100.00	
<b>TOTAL DEL PORTAFOLIO</b>								<b>\$ 3,720,649.42</b>		<b>\$ 3,720,649.42</b>	<b>100.00</b>	<b>0.00</b>

Aclaraciones dirigirse al centro de atención a clientes: [aclaraciones.fiduciario@banorte.com](mailto:aclaraciones.fiduciario@banorte.com)

**NOMBRE DEL NEGOCIO:** REMANENTES - GOBIERNO DEL ESTADO DE QUINTANA ROO  
**CONTRATO:** 744634  
**SUBCUENTA:** 14  
**TIPO DE CONTRATO:** ADMINISTRACION  
**PERIODO:** Del 01/ABR/2026 al 30/ABR/2026  
**R.F.C.** GEL741008GY9

HOJA: 27 DE 256

**DETALLE DE MOVIMIENTOS PESOS MEXICANOS**

FECHA	DESCRIPCION	ENTRADAS	SALIDAS	SALDO
<b>BANCO MERCANTIL DEL NORTE, S.A. (BANORTE)</b>				
CUENTA DE CHEQUES 256722877				
<b>SALDO ANTERIOR</b>				<b>\$ 3,703,708.69</b>
01/ABR/2026	LIQ.INT.S/TASA LIQ 2026-04-01	\$ 566.67		\$ 3,704,275.36
06/ABR/2026	LIQ.INT.S/TASA LIQ 2026-04-06	\$ 2,829.61		\$ 3,707,104.97
07/ABR/2026	LIQ.INT.S/TASA LIQ 2026-04-07	\$ 563.02		\$ 3,707,667.99
08/ABR/2026	LIQ.INT.S/TASA LIQ 2026-04-08	\$ 562.27		\$ 3,708,230.26
09/ABR/2026	LIQ.INT.S/TASA LIQ 2026-04-09	\$ 562.35		\$ 3,708,792.61
10/ABR/2026	LIQ.INT.S/TASA LIQ 2026-04-10	\$ 562.44		\$ 3,709,355.05
13/ABR/2026	DEPOSITO DE CUENTA PROPIA 0000000000 , DE LA CUENTA 1268193039 59TP TRASPASOS	\$ 796,606.63		\$ 4,505,961.68
13/ABR/2026	DEPOSITO DE CUENTA PROPIA 0000000000 , DE LA CUENTA 1268197961 59TP TRASPASOS	\$ 445,864.07		\$ 4,951,825.75
13/ABR/2026	DEPOSITO DE CUENTA PROPIA 0000000000 , DE LA CUENTA 1268202463 59TP TRASPASOS	\$ 490,317.94		\$ 5,442,143.69
13/ABR/2026	DEPOSITO DE CUENTA PROPIA 0000000000 , DE LA CUENTA 1268218398 59TP TRASPASOS	\$ 6,700,465.27		\$ 12,142,608.96
13/ABR/2026	DEPOSITO DE CUENTA PROPIA 0000000000 , DE LA CUENTA 1268221503 59TP TRASPASOS	\$ 7,398,697.17		\$ 19,541,306.13
13/ABR/2026	DEPOSITO DE CUENTA PROPIA 0000000000 , DE LA CUENTA 1268225239 59TP TRASPASOS	\$ 3,279,987.51		\$ 22,821,293.64
13/ABR/2026	DEPOSITO DE CUENTA PROPIA 0000000000 , DE LA CUENTA 1268230475 59TP TRASPASOS	\$ 1,648,489.77		\$ 24,469,783.41
13/ABR/2026	DEPOSITO DE CUENTA PROPIA 0000000000 , DE LA CUENTA 1268189005 59TP TRASPASOS	\$ 79,257.07		\$ 24,549,040.48
13/ABR/2026	DEPOSITO DE CUENTA PROPIA 0000000000 , DE LA CUENTA 1268195891 59TP TRASPASOS	\$ 45,719.03		\$ 24,594,759.51
13/ABR/2026	DEPOSITO DE CUENTA PROPIA 0000000000 , DE LA CUENTA 1268199910 59TP TRASPASOS	\$ 48,253.10		\$ 24,643,012.61
13/ABR/2026	DEPOSITO DE CUENTA PROPIA 0000000000 , DE LA CUENTA 1268204999 59TP TRASPASOS	\$ 31,744.52		\$ 24,674,757.13
13/ABR/2026	DEPOSITO DE CUENTA PROPIA 0000000000 , DE LA CUENTA 1268220104 59TP TRASPASOS	\$ 35,045.93		\$ 24,709,803.06
13/ABR/2026	DEPOSITO DE CUENTA PROPIA 0000000000 , DE LA CUENTA 1268223383 59TP TRASPASOS	\$ 19,239.76		\$ 24,729,042.82
13/ABR/2026	DEPOSITO DE CUENTA PROPIA 0000000000 , DE LA CUENTA 1268228801 59TP TRASPASOS	\$ 7,065.49		\$ 24,736,108.31
13/ABR/2026	DEPOSITO DE CUENTA PROPIA 0000000000 , DE LA CUENTA 1303644076 59TP TRASPASOS	\$ 24,071.22		\$ 24,760,179.53
13/ABR/2026	DEPOSITO DE CUENTA PROPIA 0000000000 , DE LA CUENTA 1303629868 59TP TRASPASOS	\$ 13,463.94		\$ 24,773,643.47
13/ABR/2026	DEPOSITO DE CUENTA PROPIA 0000000000 , DE LA CUENTA 1303627499 59TP TRASPASOS	\$ 14,382.70		\$ 24,788,026.17
13/ABR/2026	DEPOSITO DE CUENTA PROPIA 0000000000 , DE LA CUENTA 1303623839 59TP TRASPASOS	\$ 10,075.90		\$ 24,798,102.07
13/ABR/2026	DEPOSITO DE CUENTA PROPIA 0000000000 , DE LA CUENTA 1303611733 59TP TRASPASOS	\$ 11,084.08		\$ 24,809,186.15
13/ABR/2026	DEPOSITO DE CUENTA PROPIA 0000000000 , DE LA CUENTA 1303599185 59TP TRASPASOS	\$ 4,784.81		\$ 24,813,970.96
13/ABR/2026	DEPOSITO DE CUENTA PROPIA 0000000000 , DE LA CUENTA 1303640108 59TP TRASPASOS	\$ 2,425.62		\$ 24,816,396.58
13/ABR/2026	DEPOSITO DE CUENTA PROPIA 0000000000 , DE LA CUENTA 0806137924 59TP TRASPASOS	\$ 218,067,410.79		\$ 242,883,807.37
13/ABR/2026	TRASPASO A CUENTA DE TERCEROS 0000744634 IVA:00000000.00 , A LA CUENTA: 1344716350 51FC ENTREGA REM 1A MIN ABRIL 2026 AL R.F.C. GEL741008GY9		\$ 239,174,452.32	\$ 3,709,355.05
13/ABR/2026	LIQ.INT.S/TASA LIQ 2026-04-13	\$ 1,688.41		\$ 3,711,043.46
14/ABR/2026	LIQ.INT.S/TASA LIQ 2026-04-14	\$ 563.61		\$ 3,711,607.07
15/ABR/2026	LIQ.INT.S/TASA LIQ 2026-04-15	\$ 563.70		\$ 3,712,170.77
16/ABR/2026	LIQ.INT.S/TASA LIQ 2026-04-16	\$ 563.79		\$ 3,712,734.56
17/ABR/2026	LIQ.INT.S/TASA LIQ 2026-04-17	\$ 563.87		\$ 3,713,298.43
20/ABR/2026	DEPOSITO DE CUENTA PROPIA 0000000000 , DE LA CUENTA 0806137924 59TP TRASP REMANENTES	\$ 350,827,841.44		\$ 354,541,139.87
20/ABR/2026	TRASPASO A CUENTA DE TERCEROS 0000744634 IVA:00000000.00 , A LA CUENTA: 1344716350 51FC ENTREGA REM 2A MIN ABRIL 2026 AL R.F.C. GEL741008GY9		\$ 350,827,841.44	\$ 3,713,298.43

Aclaraciones dirigirse al centro de atención a clientes: [aclaraciones.fiduciario@banorte.com](mailto:aclaraciones.fiduciario@banorte.com)

**NOMBRE DEL NEGOCIO:** REMANENTES - GOBIERNO DEL ESTADO DE QUINTANA ROO  
**CONTRATO:** 744634  
**SUBCUENTA:** 14  
**TIPO DE CONTRATO:** ADMINISTRACION  
**PERIODO:** Del 01/ABR/2026 al 30/ABR/2026  
**R.F.C.:** GEL741008GY9

**DETALLE DE MOVIMIENTOS PESOS MEXICANOS**

HOJA: 28 DE 256

FECHA	DESCRIPCION	ENTRADAS	SALIDAS	SALDO
20/ABR/2026	LIQ.INT.S/TASA LIQ 2026-04-20	\$ 1,691.03		\$ 3,714,989.46
21/ABR/2026	LIQ.INT.S/TASA LIQ 2026-04-21	\$ 564.21		\$ 3,715,553.67
22/ABR/2026	LIQ.INT.S/TASA LIQ 2026-04-22	\$ 565.14		\$ 3,716,118.81
23/ABR/2026	LIQ.INT.S/TASA LIQ 2026-04-23	\$ 566.06		\$ 3,716,684.87
24/ABR/2026	LIQ.INT.S/TASA LIQ 2026-04-24	\$ 564.47		\$ 3,717,249.34
27/ABR/2026	LIQ.INT.S/TASA LIQ 2026-04-27	\$ 1,694.50		\$ 3,718,943.84
28/ABR/2026	LIQ.INT.S/TASA LIQ 2026-04-28	\$ 564.81		\$ 3,719,508.65
29/ABR/2026	LIQ.INT.S/TASA LIQ 2026-04-29	\$ 565.74		\$ 3,720,074.39
30/ABR/2026	LIQ.INT.S/TASA LIQ 2026-04-30	\$ 575.03		\$ 3,720,649.42
<b>SALDO ACTUAL</b>				<b>\$ 3,720,649.42</b>

Aclaraciones dirigirse al centro de atención a clientes: [aclaraciones.fiduciario@banorte.com](mailto:aclaraciones.fiduciario@banorte.com)

**NOMBRE DEL NEGOCIO:** REMANENTES - GOBIERNO DEL ESTADO DE QUINTANA ROO  
**CONTRATO:** 744634  
**SUBCUENTA:** 14  
**TIPO DE CONTRATO:** ADMINISTRACION  
**PERIODO:** Del 01/ABR/2026 al 30/ABR/2026  
**R.F.C.** GEL741008GY9

HOJA: 29 DE 256

- Los precios y cotizaciones que presenta su estado de cuenta son obtenidos de diferentes fuentes oficiales para establecer a la fecha de su corte, el valor de su patrimonio con relación al Mercado; este dato es meramente una referencia, ya que los precios reales se conocerán hasta el día y la hora en que se lleve a cabo la venta de los valores en el Mercado, conforme sus instrucciones.
- La información correspondiente a la integración de las carteras y movimientos realizados en Instituciones Fuera del Grupo Financiero Banorte es obtenida de la información proporcionada por ellas a través de su respectivo portal en internet, por lo que podría haber alguna variación con la presentada en el estado de cuenta definitivo que ellos mismos elaboran
- Para su seguridad, aquellos valores que se colocan entre el gran público inversionista, se encuentran depositados en el S.D. INDEVAL, S.A. de C.V. (Instituto Nacional de Valores), en una cuenta concentradora a nombre de Nombre Banco por cuenta de terceros, quien a su vez mantiene registro individual a su nombre por cada uno de los valores que integran el patrimonio de su contrato.
- Para mantenerle informado y garantizar que nuestras comunicaciones le son enviadas oportunamente, es conveniente que cuando tenga Ud. un cambio de domicilio, nos lo haga saber por escrito acompañando copia de cualquiera de los siguientes documentos: recibo de agua, luz, predial o teléfono.
- Le reiteramos, si fuese el caso, nos proporcione en un plazo máximo de 15 días naturales sus observaciones al presente estado de cuenta; dirigiéndose al área de la Dirección de Contraloría Fiduciaria, ubicada en Av. Revolución #3000 Colonia La Primavera, C.P. 64830, Monterrey, N.L.. El no recibir comunicación alguna, se considerará que sus transacciones y saldos son correctos.
- De igual forma le agradecemos que cualquier queja en relación a nuestros servicios, así como cualquier solicitud de información nos sea notificada por escrito a la dirección mencionada y a la atención de Área de Atención a Clientes.

Aclaraciones dirigirse al centro de atención a clientes: [aclaraciones.fiduciario@banorte.com](mailto:aclaraciones.fiduciario@banorte.com)

**DATOS DE ENVIO:**  
**CREDITO BANORTE, GOB. ESTADO DE QUINTANA ROO**  
 22 1  
 CENTRO  
 CHETUMAL, QUINTANA ROO  
 77000 MEXICO



000074463420260505

FECHA DE EMISIÓN: 05MAY2026

**PESOS MEXICANOS**

## Estado de Cuenta Fiduciario

**NOMBRE DEL NEGOCIO:** CREDITO BANORTE, GOB. EDO. Q. ROO  
**CONTRATO:** 744634  
**SUBCUENTA:** 17  
**TIPO DE CONTRATO:** ADMINISTRACION  
**PERIODO:** Del 01/ABR/2026 al 30/ABR/2026  
**R.F.C.** GEL741008GY9  
**CURP:**

HOJA: 30 DE 256

Integración Global del Patrimonio	Marzo 2026	Abril 2026	Variación
BANCOS	\$ 0.00	\$ 0.00	0.00 %
INVERSIONES	\$ 0.00	\$ 0.00	0.00 %
<b>PATRIMONIO TOTAL</b>	<b>\$ 0.00</b>	<b>\$ 0.00</b>	<b>0.00%</b>

### Ejecutivo Fiduciario

Nombre:  
 Territorial: TERRITORIAL PENINSULAR  
 Oficina: OFICINA MERIDA  
 Teléfono: 99-99407112 Ext. 8999-2005  
 Correo electrónico:

### Noticias:

Aclaraciones dirigirse al centro de atención a clientes: [aclaraciones.fiduciario@banorte.com](mailto:aclaraciones.fiduciario@banorte.com)

**NOMBRE DEL NEGOCIO:** CREDITO BANORTE, GOB. EDO. Q. ROO  
**CONTRATO:** 744634  
**SUBCUENTA:** 17  
**TIPO DE CONTRATO:** ADMINISTRACION  
**PERIODO:** Del 01/ABR/2026 al 30/ABR/2026  
**R.F.C.** GEL741008GY9  
**CURP:**

**ESTADO DE SITUACIÓN FINANCIERA PESOS MEXICANOS**

HOJA: 31 DE 256

<b>ACTIVO</b>	<b>\$ 0.00</b>	<b>CAPITAL</b>	<b>\$ 0.00</b>
		Patrimonio	\$ 989,994,065.47
		Resultado De Ejercicios Anteriores	\$ 989,994,065.47 -
		<b>PASIVO + CAPITAL</b>	<b>\$ 0.00</b>

Aclaraciones dirigirse al centro de atención a clientes: [aclaraciones.fiduciario@banorte.com](mailto:aclaraciones.fiduciario@banorte.com)

**NOMBRE DEL NEGOCIO:** CREDITO BANORTE, GOB. EDO. Q. ROO  
**CONTRATO:** 744634  
**SUBCUENTA:** 17  
**TIPO DE CONTRATO:** ADMINISTRACION  
**PERIODO:** Del 01/ABR/2026 al 30/ABR/2026  
**R.F.C.** GEL741008GY9  
**CURP:**

**HOJA: 32 DE 256**

- Los precios y cotizaciones que presenta su estado de cuenta son obtenidos de diferentes fuentes oficiales para establecer a la fecha de su corte, el valor de su patrimonio con relación al Mercado; este dato es meramente una referencia, ya que los precios reales se conocerán hasta el día y la hora en que se lleve a cabo la venta de los valores en el Mercado, conforme sus instrucciones.
- La información correspondiente a la integración de las carteras y movimientos realizados en Instituciones Fuera del Grupo Financiero Banorte es obtenida de la información proporcionada por ellas a través de su respectivo portal en internet, por lo que podría haber alguna variación con la presentada en el estado de cuenta definitivo que ellos mismos elaboran
- Para su seguridad, aquellos valores que se colocan entre el gran público inversionista, se encuentran depositados en el S.D. INDEVAL, S.A. de C.V. (Instituto Nacional de Valores), en una cuenta concentradora a nombre de Nombre Banco por cuenta de terceros, quien a su vez mantiene registro individual a su nombre por cada uno de los valores que integran el patrimonio de su contrato.
- Para mantenerle informado y garantizar que nuestras comunicaciones le son enviadas oportunamente, es conveniente que cuando tenga Ud. un cambio de domicilio, nos lo haga saber por escrito acompañando copia de cualquiera de los siguientes documentos: recibo de agua, luz, predial o teléfono.
- Le reiteramos, si fuese el caso, nos proporcione en un plazo máximo de 15 días naturales sus observaciones al presente estado de cuenta; dirigiéndose al área de la Dirección de Contraloría Fiduciaria, ubicada en Av. Revolución #3000 Colonia La Primavera, C.P. 64830, Monterrey, N.L.. El no recibir comunicación alguna, se considerará que sus transacciones y saldos son correctos.
- De igual forma le agradecemos que cualquier queja en relación a nuestros servicios, así como cualquier solicitud de información nos sea notificada por escrito a la dirección mencionada y a la atención de Área de Atención a Clientes.

Aclaraciones dirigirse al centro de atención a clientes: [aclaraciones.fiduciario@banorte.com](mailto:aclaraciones.fiduciario@banorte.com)

**DATOS DE ENVIO:**  
**FONDO DE RESERVA BANORTE, GOB. ESTADO DE QUINTANA ROO.**  
 22 1  
 CENTRO  
 CHETUMAL, QUINTANA ROO  
 77000 MEXICO



000074463420260505

FECHA DE EMISIÓN: 05MAY2026

**PESOS MEXICANOS**

Integración Global del Patrimonio	Marzo 2026	Abril 2026	Variación
BANCOS	\$ 0.00	\$ 0.00	0.00 %
INVERSIONES	\$ 0.00	\$ 0.00	0.00 %
<b>PATRIMONIO TOTAL</b>	<b>\$ 0.00</b>	<b>\$ 0.00</b>	<b>0.00%</b>

### Ejecutivo Fiduciario

Nombre:  
 Territorial: TERRITORIAL PENINSULAR  
 Oficina: OFICINA MERIDA  
 Teléfono: 99-99407112 Ext. 8999-2005  
 Correo electrónico:

### Noticias:

## Estado de Cuenta Fiduciario

**NOMBRE DEL NEGOCIO:** FONDO DE RESERVA BANORTE, GOB. EDO. Q. ROO  
**CONTRATO:** 744634  
**SUBCUENTA:** 18  
**TIPO DE CONTRATO:** ADMINISTRACION  
**PERIODO:** Del 01/ABR/2026 al 30/ABR/2026  
**R.F.C.** GEL741008GY9  
**CURP:**

HOJA: 33 DE 256

Aclaraciones dirigirse al centro de atención a clientes: [aclaraciones.fiduciario@banorte.com](mailto:aclaraciones.fiduciario@banorte.com)

**NOMBRE DEL NEGOCIO:** FONDO DE RESERVA BANORTE, GOB. EDO. Q. ROO  
**CONTRATO:** 744634  
**SUBCUENTA:** 18  
**TIPO DE CONTRATO:** ADMINISTRACION  
**PERIODO:** Del 01/ABR/2026 al 30/ABR/2026  
**R.F.C.** GEL741008GY9  
**CURP:**

**ESTADO DE SITUACIÓN FINANCIERA PESOS MEXICANOS**

**HOJA: 34 DE 256**

<b>ACTIVO</b>	<b>\$ 0.00</b>	<b>CAPITAL</b>	<b>\$ 0.00</b>
		Patrimonio	\$ 752,348.98 -
		Resultado De Ejercicios Anteriores	\$ 752,348.98
		<b>PASIVO + CAPITAL</b>	<b>\$ 0.00</b>

Aclaraciones dirigirse al centro de atención a clientes: [aclaraciones.fiduciario@banorte.com](mailto:aclaraciones.fiduciario@banorte.com)

**NOMBRE DEL NEGOCIO:** FONDO DE RESERVA BANORTE, GOB. EDO. Q. ROO  
**CONTRATO:** 744634  
**SUBCUENTA:** 18  
**TIPO DE CONTRATO:** ADMINISTRACION  
**PERIODO:** Del 01/ABR/2026 al 30/ABR/2026  
**R.F.C.** GEL741008GY9  
**CURP:**

**HOJA: 35 DE 256**

- Los precios y cotizaciones que presenta su estado de cuenta son obtenidos de diferentes fuentes oficiales para establecer a la fecha de su corte, el valor de su patrimonio con relación al Mercado; este dato es meramente una referencia, ya que los precios reales se conocerán hasta el día y la hora en que se lleve a cabo la venta de los valores en el Mercado, conforme sus instrucciones.
- La información correspondiente a la integración de las carteras y movimientos realizados en Instituciones Fuera del Grupo Financiero Banorte es obtenida de la información proporcionada por ellas a través de su respectivo portal en internet, por lo que podría haber alguna variación con la presentada en el estado de cuenta definitivo que ellos mismos elaboran
- Para su seguridad, aquellos valores que se colocan entre el gran público inversionista, se encuentran depositados en el S.D. INDEVAL, S.A. de C.V. (Instituto Nacional de Valores), en una cuenta concentradora a nombre de Nombre Banco por cuenta de terceros, quien a su vez mantiene registro individual a su nombre por cada uno de los valores que integran el patrimonio de su contrato.
- Para mantenerle informado y garantizar que nuestras comunicaciones le son enviadas oportunamente, es conveniente que cuando tenga Ud. un cambio de domicilio, nos lo haga saber por escrito acompañando copia de cualquiera de los siguientes documentos: recibo de agua, luz, predial o teléfono.
- Le reiteramos, si fuese el caso, nos proporcione en un plazo máximo de 15 días naturales sus observaciones al presente estado de cuenta; dirigiéndose al área de la Dirección de Contraloría Fiduciaria, ubicada en Av. Revolución #3000 Colonia La Primavera, C.P. 64830, Monterrey, N.L.. El no recibir comunicación alguna, se considerará que sus transacciones y saldos son correctos.
- De igual forma le agradecemos que cualquier queja en relación a nuestros servicios, así como cualquier solicitud de información nos sea notificada por escrito a la dirección mencionada y a la atención de Área de Atención a Clientes.

Aclaraciones dirigirse al centro de atención a clientes: [aclaraciones.fiduciario@banorte.com](mailto:aclaraciones.fiduciario@banorte.com)

**DATOS DE ENVIO:**  
**GARANTIA PAGO OPORTUNO BANORTE, GOB. EDO . Q. ROO**  
 22 1  
 CENTRO  
 CHETUMAL, QUINTANA ROO  
 77000 MEXICO



000074463420260505

FECHA DE EMISIÓN: 05MAY2026

**PESOS MEXICANOS**

## Estado de Cuenta Fiduciario

**NOMBRE DEL NEGOCIO:** GARANTIA PAGO OPORTUNO BANORTE, GOB. EDO.  
 Q. ROO  
**CONTRATO:** 744634  
**SUBCUENTA:** 19  
**TIPO DE CONTRATO:** ADMINISTRACION  
**PERIODO:** Del 01/ABR/2026 al 30/ABR/2026  
**R.F.C.** GEL741008GY9

HOJA: 36 DE 256

Integración Global del Patrimonio	Marzo 2026	Abril 2026	Variación
BANCOS	\$ 0.00	\$ 0.00	0.00 %
INVERSIONES	\$ 0.00	\$ 0.00	0.00 %
<b>PATRIMONIO TOTAL</b>	<b>\$ 0.00</b>	<b>\$ 0.00</b>	<b>0.00%</b>

### Ejecutivo Fiduciario

Nombre:  
 Territorial: TERRITORIAL PENINSULAR  
 Oficina: OFICINA MERIDA  
 Teléfono: 99-99407112 Ext. 8999-2005  
 Correo electrónico:

### Noticias:

Aclaraciones dirigirse al centro de atención a clientes: [aclaraciones.fiduciario@banorte.com](mailto:aclaraciones.fiduciario@banorte.com)

**NOMBRE DEL NEGOCIO:** GARANTIA PAGO OPORTUNO BANORTE, GOB. EDO. Q. ROO  
**CONTRATO:** 744634  
**SUBCUENTA:** 19  
**TIPO DE CONTRATO:** ADMINISTRACION  
**PERIODO:** Del 01/ABR/2026 al 30/ABR/2026  
**R.F.C.** GEL741008GY9

**ESTADO DE SITUACIÓN FINANCIERA PESOS MEXICANOS**

HOJA: 37 DE 256

<b>ACTIVO</b>	<b>\$ 0.00</b>	<b>CAPITAL</b>	<b>\$ 0.00</b>
		Patrimonio	\$ 14,624,602.52
		Resultado De Ejercicios Anteriores	\$ 14,624,602.52 -
		<b>PASIVO + CAPITAL</b>	<b>\$ 0.00</b>

Aclaraciones dirigirse al centro de atención a clientes: [aclaraciones.fiduciario@banorte.com](mailto:aclaraciones.fiduciario@banorte.com)

NOMBRE DEL NEGOCIO: GARANTIA PAGO OPORTUNO BANORTE, GOB. EDO.  
Q. ROO  
CONTRATO: 744634  
SUBCUENTA: 19  
TIPO DE CONTRATO: ADMINISTRACION  
PERIODO: Del 01/ABR/2026 al 30/ABR/2026  
R.F.C. GEL741008GY9

HOJA: 38 DE 256

- Los precios y cotizaciones que presenta su estado de cuenta son obtenidos de diferentes fuentes oficiales para establecer a la fecha de su corte, el valor de su patrimonio con relación al Mercado; este dato es meramente una referencia, ya que los precios reales se conocerán hasta el día y la hora en que se lleve a cabo la venta de los valores en el Mercado, conforme sus instrucciones.
- La información correspondiente a la integración de las carteras y movimientos realizados en Instituciones Fuera del Grupo Financiero Banorte es obtenida de la información proporcionada por ellas a través de su respectivo portal en internet, por lo que podría haber alguna variación con la presentada en el estado de cuenta definitivo que ellos mismos elaboran
- Para su seguridad, aquellos valores que se colocan entre el gran público inversionista, se encuentran depositados en el S.D. INDEVAL, S.A. de C.V. (Instituto Nacional de Valores), en una cuenta concentradora a nombre de Nombre Banco por cuenta de terceros, quien a su vez mantiene registro individual a su nombre por cada uno de los valores que integran el patrimonio de su contrato.
- Para mantenerle informado y garantizar que nuestras comunicaciones le son enviadas oportunamente, es conveniente que cuando tenga Ud. un cambio de domicilio, nos lo haga saber por escrito acompañando copia de cualquiera de los siguientes documentos: recibo de agua, luz, predial o teléfono.
- Le reiteramos, si fuese el caso, nos proporcione en un plazo máximo de 15 días naturales sus observaciones al presente estado de cuenta; dirigiéndose al área de la Dirección de Contraloría Fiduciaria, ubicada en Av. Revolución #3000 Colonia La Primavera, C.P. 64830, Monterrey, N.L.. El no recibir comunicación alguna, se considerará que sus transacciones y saldos son correctos.
- De igual forma le agradecemos que cualquier queja en relación a nuestros servicios, así como cualquier solicitud de información nos sea notificada por escrito a la dirección mencionada y a la atención de Área de Atención a Clientes.

Aclaraciones dirigirse al centro de atención a clientes: [aclaraciones.fiduciario@banorte.com](mailto:aclaraciones.fiduciario@banorte.com)

**DATOS DE ENVIO:**  
**CREDITO BANOBRAS, GOB. ESTADO DE QUINTANA ROO**  
 22 1  
 CENTRO  
 CHETUMAL, QUINTANA ROO  
 77000 MEXICO



000074463420260505

FECHA DE EMISIÓN: 05MAY2026

**PESOS MEXICANOS**

## Estado de Cuenta Fiduciario

**NOMBRE DEL NEGOCIO:** CREDITO BANOBRAS, GOB. EDO. Q. ROO  
**CONTRATO:** 744634  
**SUBCUENTA:** 20  
**TIPO DE CONTRATO:** ADMINISTRACION  
**PERIODO:** Del 01/ABR/2026 al 30/ABR/2026  
**R.F.C.** GEL741008GY9  
**CURP:**

HOJA: 39 DE 256

Integración Global del Patrimonio	Marzo 2026	Abril 2026	Variación
BANCOS	\$ 0.00	\$ 0.00	0.00 %
INVERSIONES	\$ 0.00	\$ 0.00	0.00 %
<b>PATRIMONIO TOTAL</b>	<b>\$ 0.00</b>	<b>\$ 0.00</b>	<b>0.00%</b>

### Ejecutivo Fiduciario

Nombre:  
 Territorial: TERRITORIAL PENINSULAR  
 Oficina: OFICINA MERIDA  
 Teléfono: 99-99407112 Ext. 8999-2005  
 Correo electrónico:

### Noticias:

Aclaraciones dirigirse al centro de atención a clientes: [aclaraciones.fiduciario@banorte.com](mailto:aclaraciones.fiduciario@banorte.com)

**NOMBRE DEL NEGOCIO:** CREDITO BANOBRAS, GOB. EDO. Q. ROO  
**CONTRATO:** 744634  
**SUBCUENTA:** 20  
**TIPO DE CONTRATO:** ADMINISTRACION  
**PERIODO:** Del 01/ABR/2026 al 30/ABR/2026  
**R.F.C.** GEL741008GY9  
**CURP:**

**ESTADO DE SITUACIÓN FINANCIERA PESOS MEXICANOS**
**HOJA: 40 DE 256**

ACTIVO	\$ 0.00	CAPITAL	\$ 0.00
		Otros	\$ 1,844,360.40 -
		Patrimonio	\$ 2,011,426,864.38
		Resultado De Ejercicios Anteriores	\$ 2,009,582,503.98 -
		PASIVO + CAPITAL	\$ 0.00

Aclaraciones dirigirse al centro de atención a clientes: [aclaraciones.fiduciario@banorte.com](mailto:aclaraciones.fiduciario@banorte.com)

<b>NOMBRE DEL NEGOCIO:</b>	CREDITO BANOBRAS, GOB. EDO. Q. ROO
<b>CONTRATO:</b>	744634
<b>SUBCUENTA:</b>	20
<b>TIPO DE CONTRATO:</b>	ADMINISTRACION
<b>PERIODO:</b>	Del 01/ABR/2026 al 30/ABR/2026
<b>R.F.C.</b>	GEL741008GY9
<b>CURP:</b>	

HOJA: 41 DE 256

- Los precios y cotizaciones que presenta su estado de cuenta son obtenidos de diferentes fuentes oficiales para establecer a la fecha de su corte, el valor de su patrimonio con relación al Mercado; este dato es meramente una referencia, ya que los precios reales se conocerán hasta el día y la hora en que se lleve a cabo la venta de los valores en el Mercado, conforme sus instrucciones.
- La información correspondiente a la integración de las carteras y movimientos realizados en Instituciones Fuera del Grupo Financiero Banorte es obtenida de la información proporcionada por ellas a través de su respectivo portal en internet, por lo que podría haber alguna variación con la presentada en el estado de cuenta definitivo que ellos mismos elaboran
- Para su seguridad, aquellos valores que se colocan entre el gran público inversionista, se encuentran depositados en el S.D. INDEVAL, S.A. de C.V. (Instituto Nacional de Valores), en una cuenta concentradora a nombre de Nombre Banco por cuenta de terceros, quien a su vez mantiene registro individual a su nombre por cada uno de los valores que integran el patrimonio de su contrato.
- Para mantenerle informado y garantizar que nuestras comunicaciones le son enviadas oportunamente, es conveniente que cuando tenga Ud. un cambio de domicilio, nos lo haga saber por escrito acompañando copia de cualquiera de los siguientes documentos: recibo de agua, luz, predial o teléfono.
- Le reiteramos, si fuese el caso, nos proporcione en un plazo máximo de 15 días naturales sus observaciones al presente estado de cuenta; dirigiéndose al área de la Dirección de Contraloría Fiduciaria, ubicada en Av. Revolución #3000 Colonia La Primavera, C.P. 64830, Monterrey, N.L.. El no recibir comunicación alguna, se considerará que sus transacciones y saldos son correctos.
- De igual forma le agradecemos que cualquier queja en relación a nuestros servicios, así como cualquier solicitud de información nos sea notificada por escrito a la dirección mencionada y a la atención de Área de Atención a Clientes.

Aclaraciones dirigirse al centro de atención a clientes: [aclaraciones.fiduciario@banorte.com](mailto:aclaraciones.fiduciario@banorte.com)

**DATOS DE ENVIO:**  
**FONDO RESERVA BANOBRAS, GOB. ESTADO DE QUINTANA ROO**  
 22 1  
 CENTRO  
 CHETUMAL, QUINTANA ROO  
 77000 MEXICO



000074463420260505

FECHA DE EMISIÓN: 05MAY2026

**PESOS MEXICANOS**

Integración Global del Patrimonio	Marzo 2026	Abril 2026	Variación
BANCOS	\$ 0.00	\$ 0.00	0.00 %
INVERSIONES	\$ 0.00	\$ 0.00	0.00 %
<b>PATRIMONIO TOTAL</b>	<b>\$ 0.00</b>	<b>\$ 0.00</b>	<b>0.00%</b>

### Ejecutivo Fiduciario

Nombre:  
 Territorial: TERRITORIAL PENINSULAR  
 Oficina: OFICINA MERIDA  
 Teléfono: 99-99407112 Ext. 8999-2005  
 Correo electrónico:

### Noticias:

## Estado de Cuenta Fiduciario

**NOMBRE DEL NEGOCIO:** FONDO RESERVA BANOBRAS, GOB. EDO. Q. ROO  
**CONTRATO:** 744634  
**SUBCUENTA:** 21  
**TIPO DE CONTRATO:** ADMINISTRACION  
**PERIODO:** Del 01/ABR/2026 al 30/ABR/2026  
**R.F.C.** GEL741008GY9  
**CURP:**

HOJA: 42 DE 256

Aclaraciones dirigirse al centro de atención a clientes: [aclaraciones.fiduciario@banorte.com](mailto:aclaraciones.fiduciario@banorte.com)

**NOMBRE DEL NEGOCIO:** FONDO RESERVA BANOBRAS, GOB. EDO. Q. ROO  
**CONTRATO:** 744634  
**SUBCUENTA:** 21  
**TIPO DE CONTRATO:** ADMINISTRACION  
**PERIODO:** Del 01/ABR/2026 al 30/ABR/2026  
**R.F.C.** GEL741008GY9  
**CURP:**

**ESTADO DE SITUACIÓN FINANCIERA PESOS MEXICANOS**

HOJA: 43 DE 256

<b>ACTIVO</b>	<b>\$ 0.00</b>	<b>CAPITAL</b>	<b>\$ 0.00</b>
		Patrimonio	\$ 85,617,471.79
		Resultado De Ejercicios Anteriores	\$ 85,617,471.79 -
		<b>PASIVO + CAPITAL</b>	<b>\$ 0.00</b>

Aclaraciones dirigirse al centro de atención a clientes: [aclaraciones.fiduciario@banorte.com](mailto:aclaraciones.fiduciario@banorte.com)

**NOMBRE DEL NEGOCIO:** FONDO RESERVA BANOBRAS, GOB. EDO. Q. ROO  
**CONTRATO:** 744634  
**SUBCUENTA:** 21  
**TIPO DE CONTRATO:** ADMINISTRACION  
**PERIODO:** Del 01/ABR/2026 al 30/ABR/2026  
**R.F.C.** GEL741008GY9  
**CURP:**

**HOJA: 44 DE 256**

- Los precios y cotizaciones que presenta su estado de cuenta son obtenidos de diferentes fuentes oficiales para establecer a la fecha de su corte, el valor de su patrimonio con relación al Mercado; este dato es meramente una referencia, ya que los precios reales se conocerán hasta el día y la hora en que se lleve a cabo la venta de los valores en el Mercado, conforme sus instrucciones.
- La información correspondiente a la integración de las carteras y movimientos realizados en Instituciones Fuera del Grupo Financiero Banorte es obtenida de la información proporcionada por ellas a través de su respectivo portal en internet, por lo que podría haber alguna variación con la presentada en el estado de cuenta definitivo que ellos mismos elaboran
- Para su seguridad, aquellos valores que se colocan entre el gran público inversionista, se encuentran depositados en el S.D. INDEVAL, S.A. de C.V. (Instituto Nacional de Valores), en una cuenta concentradora a nombre de Nombre Banco por cuenta de terceros, quien a su vez mantiene registro individual a su nombre por cada uno de los valores que integran el patrimonio de su contrato.
- Para mantenerle informado y garantizar que nuestras comunicaciones le son enviadas oportunamente, es conveniente que cuando tenga Ud. un cambio de domicilio, nos lo haga saber por escrito acompañando copia de cualquiera de los siguientes documentos: recibo de agua, luz, predial o teléfono.
- Le reiteramos, si fuese el caso, nos proporcione en un plazo máximo de 15 días naturales sus observaciones al presente estado de cuenta; dirigiéndose al área de la Dirección de Contraloría Fiduciaria, ubicada en Av. Revolución #3000 Colonia La Primavera, C.P. 64830, Monterrey, N.L.. El no recibir comunicación alguna, se considerará que sus transacciones y saldos son correctos.
- De igual forma le agradecemos que cualquier queja en relación a nuestros servicios, así como cualquier solicitud de información nos sea notificada por escrito a la dirección mencionada y a la atención de Área de Atención a Clientes.

Aclaraciones dirigirse al centro de atención a clientes: [aclaraciones.fiduciario@banorte.com](mailto:aclaraciones.fiduciario@banorte.com)

**DATOS DE ENVIO:**  
**CREDITO HSBC, GOB. ESTADO DE QUINTANA ROO**  
 22 1  
 CENTRO  
 CHETUMAL, QUINTANA ROO  
 77000 MEXICO



000074463420260505

FECHA DE EMISIÓN: 05MAY2026

**PESOS MEXICANOS**

Integración Global del Patrimonio	Marzo 2026	Abril 2026	Variación
BANCOS	\$ 0.00	\$ 0.00	0.00 %
INVERSIONES	\$ 0.00	\$ 0.00	0.00 %
<b>PATRIMONIO TOTAL</b>	<b>\$ 0.00</b>	<b>\$ 0.00</b>	<b>0.00%</b>

### Ejecutivo Fiduciario

Nombre:  
 Territorial: TERRITORIAL PENINSULAR  
 Oficina: OFICINA MERIDA  
 Teléfono: 99-99407112 Ext. 8999-2005  
 Correo electrónico:

### Noticias:

Aclaraciones dirigirse al centro de atención a clientes: [aclaraciones.fiduciario@banorte.com](mailto:aclaraciones.fiduciario@banorte.com)

**NOMBRE DEL NEGOCIO:** CREDITO HSBC, GOB. EDO. Q. ROO  
**CONTRATO:** 744634  
**SUBCUENTA:** 22  
**TIPO DE CONTRATO:** ADMINISTRACION  
**PERIODO:** Del 01/ABR/2026 al 30/ABR/2026  
**R.F.C.** GEL741008GY9  
**CURP:**

HOJA: 45 DE 256

**NOMBRE DEL NEGOCIO:** CREDITO HSBC, GOB. EDO. Q. ROO  
**CONTRATO:** 744634  
**SUBCUENTA:** 22  
**TIPO DE CONTRATO:** ADMINISTRACION  
**PERIODO:** Del 01/ABR/2026 al 30/ABR/2026  
**R.F.C.** GEL741008GY9  
**CURP:**

**ESTADO DE SITUACIÓN FINANCIERA PESOS MEXICANOS**

HOJA: 46 DE 256

<b>ACTIVO</b>	<b>\$ 0.00</b>	<b>CAPITAL</b>	<b>\$ 0.00</b>
		Patrimonio	\$ 582,139,889.85
		Resultado De Ejercicios Anteriores	\$ 582,139,889.85 -
		<b>PASIVO + CAPITAL</b>	<b>\$ 0.00</b>

Aclaraciones dirigirse al centro de atención a clientes: [aclaraciones.fiduciario@banorte.com](mailto:aclaraciones.fiduciario@banorte.com)

**NOMBRE DEL NEGOCIO:** CREDITO HSBC, GOB. EDO. Q. ROO  
**CONTRATO:** 744634  
**SUBCUENTA:** 22  
**TIPO DE CONTRATO:** ADMINISTRACION  
**PERIODO:** Del 01/ABR/2026 al 30/ABR/2026  
**R.F.C.** GEL741008GY9  
**CURP:**

HOJA: 47 DE 256

- Los precios y cotizaciones que presenta su estado de cuenta son obtenidos de diferentes fuentes oficiales para establecer a la fecha de su corte, el valor de su patrimonio con relación al Mercado; este dato es meramente una referencia, ya que los precios reales se conocerán hasta el día y la hora en que se lleve a cabo la venta de los valores en el Mercado, conforme sus instrucciones.
- La información correspondiente a la integración de las carteras y movimientos realizados en Instituciones Fuera del Grupo Financiero Banorte es obtenida de la información proporcionada por ellas a través de su respectivo portal en internet, por lo que podría haber alguna variación con la presentada en el estado de cuenta definitivo que ellos mismos elaboran
- Para su seguridad, aquellos valores que se colocan entre el gran público inversionista, se encuentran depositados en el S.D. INDEVAL, S.A. de C.V. (Instituto Nacional de Valores), en una cuenta concentradora a nombre de Nombre Banco por cuenta de terceros, quien a su vez mantiene registro individual a su nombre por cada uno de los valores que integran el patrimonio de su contrato.
- Para mantenerle informado y garantizar que nuestras comunicaciones le son enviadas oportunamente, es conveniente que cuando tenga Ud. un cambio de domicilio, nos lo haga saber por escrito acompañando copia de cualquiera de los siguientes documentos: recibo de agua, luz, predial o teléfono.
- Le reiteramos, si fuese el caso, nos proporcione en un plazo máximo de 15 días naturales sus observaciones al presente estado de cuenta; dirigiéndose al área de la Dirección de Contraloría Fiduciaria, ubicada en Av. Revolución #3000 Colonia La Primavera, C.P. 64830, Monterrey, N.L.. El no recibir comunicación alguna, se considerará que sus transacciones y saldos son correctos.
- De igual forma le agradecemos que cualquier queja en relación a nuestros servicios, así como cualquier solicitud de información nos sea notificada por escrito a la dirección mencionada y a la atención de Área de Atención a Clientes.

Aclaraciones dirigirse al centro de atención a clientes: [aclaraciones.fiduciario@banorte.com](mailto:aclaraciones.fiduciario@banorte.com)

**DATOS DE ENVIO:**  
**FONDO DE RESERVA HSBC**  
 22 1  
 CENTRO  
 CHETUMAL, QUINTANA ROO  
 77000 MEXICO



000074463420260505

FECHA DE EMISIÓN: 05MAY2026

**PESOS MEXICANOS**

## Estado de Cuenta Fiduciario

**NOMBRE DEL NEGOCIO:** FONDO RESERVA HSBC, GO. EDO. Q. ROO.  
**CONTRATO:** 744634  
**SUBCUENTA:** 23  
**TIPO DE CONTRATO:** ADMINISTRACION  
**PERIODO:** Del 01/ABR/2026 al 30/ABR/2026  
**R.F.C.** GEL741008GY9  
**CURP:**

HOJA: 48 DE 256

Integración Global del Patrimonio	Marzo 2026	Abril 2026	Variación
BANCOS	\$ 0.00	\$ 0.00	0.00 %
INVERSIONES	\$ 0.00	\$ 0.00	0.00 %
<b>PATRIMONIO TOTAL</b>	<b>\$ 0.00</b>	<b>\$ 0.00</b>	<b>0.00%</b>

### Ejecutivo Fiduciario

Nombre:  
 Territorial: TERRITORIAL PENINSULAR  
 Oficina: OFICINA MERIDA  
 Teléfono: 99-99407112 Ext. 8999-2005  
 Correo electrónico:

### Noticias:

Aclaraciones dirigirse al centro de atención a clientes: [acclaraciones.fiduciario@banorte.com](mailto:acclaraciones.fiduciario@banorte.com)

**NOMBRE DEL NEGOCIO:** FONDO RESERVA HSBC, GO. EDO. Q. ROO.  
**CONTRATO:** 744634  
**SUBCUENTA:** 23  
**TIPO DE CONTRATO:** ADMINISTRACION  
**PERIODO:** Del 01/ABR/2026 al 30/ABR/2026  
**R.F.C.** GEL741008GY9  
**CURP:**

**ESTADO DE SITUACIÓN FINANCIERA PESOS MEXICANOS**

HOJA: 49 DE 256

<b>ACTIVO</b>	<b>\$ 0.00</b>	<b>CAPITAL</b>	<b>\$ 0.00</b>
		Patrimonio	\$ 15,969,314.03
		Resultado De Ejercicios Anteriores	\$ 15,969,314.03 -
		<b>PASIVO + CAPITAL</b>	<b>\$ 0.00</b>

Aclaraciones dirigirse al centro de atención a clientes: [aclaraciones.fiduciario@banorte.com](mailto:aclaraciones.fiduciario@banorte.com)

**NOMBRE DEL NEGOCIO:** FONDO RESERVA HSBC, GO. EDO. Q. ROO.  
**CONTRATO:** 744634  
**SUBCUENTA:** 23  
**TIPO DE CONTRATO:** ADMINISTRACION  
**PERIODO:** Del 01/ABR/2026 al 30/ABR/2026  
**R.F.C.** GEL741008GY9  
**CURP:**

HOJA: 50 DE 256

- Los precios y cotizaciones que presenta su estado de cuenta son obtenidos de diferentes fuentes oficiales para establecer a la fecha de su corte, el valor de su patrimonio con relación al Mercado; este dato es meramente una referencia, ya que los precios reales se conocerán hasta el día y la hora en que se lleve a cabo la venta de los valores en el Mercado, conforme sus instrucciones.
- La información correspondiente a la integración de las carteras y movimientos realizados en Instituciones Fuera del Grupo Financiero Banorte es obtenida de la información proporcionada por ellas a través de su respectivo portal en internet, por lo que podría haber alguna variación con la presentada en el estado de cuenta definitivo que ellos mismos elaboran
- Para su seguridad, aquellos valores que se colocan entre el gran público inversionista, se encuentran depositados en el S.D. INDEVAL, S.A. de C.V. (Instituto Nacional de Valores), en una cuenta concentradora a nombre de Nombre Banco por cuenta de terceros, quien a su vez mantiene registro individual a su nombre por cada uno de los valores que integran el patrimonio de su contrato.
- Para mantenerle informado y garantizar que nuestras comunicaciones le son enviadas oportunamente, es conveniente que cuando tenga Ud. un cambio de domicilio, nos lo haga saber por escrito acompañando copia de cualquiera de los siguientes documentos: recibo de agua, luz, predial o teléfono.
- Le reiteramos, si fuese el caso, nos proporcione en un plazo máximo de 15 días naturales sus observaciones al presente estado de cuenta; dirigiéndose al área de la Dirección de Contraloría Fiduciaria, ubicada en Av. Revolución #3000 Colonia La Primavera, C.P. 64830, Monterrey, N.L.. El no recibir comunicación alguna, se considerará que sus transacciones y saldos son correctos.
- De igual forma le agradecemos que cualquier queja en relación a nuestros servicios, así como cualquier solicitud de información nos sea notificada por escrito a la dirección mencionada y a la atención de Área de Atención a Clientes.

Aclaraciones dirigirse al centro de atención a clientes: [aclaraciones.fiduciario@banorte.com](mailto:aclaraciones.fiduciario@banorte.com)

**DATOS DE ENVIO:**  
**CREDITO INTERACCIONES, GOB. ESTADO DE QUINTANA ROO**  
 22 1  
 CENTRO  
 CHETUMAL, QUINTANA ROO  
 77000 MEXICO



000074463420260505

FECHA DE EMISIÓN: 05MAY2026

**PESOS MEXICANOS**

Integración Global del Patrimonio	Marzo 2026	Abril 2026	Variación
BANCOS	\$ 0.00	\$ 0.00	0.00 %
INVERSIONES	\$ 0.00	\$ 0.00	0.00 %
<b>PATRIMONIO TOTAL</b>	<b>\$ 0.00</b>	<b>\$ 0.00</b>	<b>0.00%</b>

### Ejecutivo Fiduciario

Nombre:  
 Territorial: TERRITORIAL PENINSULAR  
 Oficina: OFICINA MERIDA  
 Teléfono: 99-99407112 Ext. 8999-2005  
 Correo electrónico:

### Noticias:

Aclaraciones dirigirse al centro de atención a clientes: [aclaraciones.fiduciario@banorte.com](mailto:aclaraciones.fiduciario@banorte.com)

**NOMBRE DEL NEGOCIO:** CREDITO INTERACCIONES, GOB. EDO. Q. ROO  
**CONTRATO:** 744634  
**SUBCUENTA:** 24  
**TIPO DE CONTRATO:** ADMINISTRACION  
**PERIODO:** Del 01/ABR/2026 al 30/ABR/2026  
**R.F.C.** GEL741008GY9  
**CURP:**

HOJA: 51 DE 256

**NOMBRE DEL NEGOCIO:** CREDITO INTERACCIONES, GOB. EDO. Q. ROO  
**CONTRATO:** 744634  
**SUBCUENTA:** 24  
**TIPO DE CONTRATO:** ADMINISTRACION  
**PERIODO:** Del 01/ABR/2026 al 30/ABR/2026  
**R.F.C.** GEL741008GY9  
**CURP:**

**ESTADO DE SITUACIÓN FINANCIERA PESOS MEXICANOS**

**HOJA: 52 DE 256**

<b>ACTIVO</b>	<b>\$ 0.00</b>	<b>CAPITAL</b>	<b>\$ 0.00</b>
		Patrimonio	\$ 1,288,319,047.38
		Resultado De Ejercicios Anteriores	\$ 1,288,319,047.38 -
		<b>PASIVO + CAPITAL</b>	<b>\$ 0.00</b>

Aclaraciones dirigirse al centro de atención a clientes: [aclaraciones.fiduciario@banorte.com](mailto:aclaraciones.fiduciario@banorte.com)

NOMBRE DEL NEGOCIO: CREDITO INTERACCIONES, GOB. EDO. Q. ROO  
CONTRATO: 744634  
SUBCUENTA: 24  
TIPO DE CONTRATO: ADMINISTRACION  
PERIODO: Del 01/ABR/2026 al 30/ABR/2026  
R.F.C. GEL741008GY9  
CURP:

HOJA: 53 DE 256

- Los precios y cotizaciones que presenta su estado de cuenta son obtenidos de diferentes fuentes oficiales para establecer a la fecha de su corte, el valor de su patrimonio con relación al Mercado; este dato es meramente una referencia, ya que los precios reales se conocerán hasta el día y la hora en que se lleve a cabo la venta de los valores en el Mercado, conforme sus instrucciones.
- La información correspondiente a la integración de las carteras y movimientos realizados en Instituciones Fuera del Grupo Financiero Banorte es obtenida de la información proporcionada por ellas a través de su respectivo portal en internet, por lo que podría haber alguna variación con la presentada en el estado de cuenta definitivo que ellos mismos elaboran
- Para su seguridad, aquellos valores que se colocan entre el gran público inversionista, se encuentran depositados en el S.D. INDEVAL, S.A. de C.V. (Instituto Nacional de Valores), en una cuenta concentradora a nombre de Nombre Banco por cuenta de terceros, quien a su vez mantiene registro individual a su nombre por cada uno de los valores que integran el patrimonio de su contrato.
- Para mantenerle informado y garantizar que nuestras comunicaciones le son enviadas oportunamente, es conveniente que cuando tenga Ud. un cambio de domicilio, nos lo haga saber por escrito acompañando copia de cualquiera de los siguientes documentos: recibo de agua, luz, predial o teléfono.
- Le reiteramos, si fuese el caso, nos proporcione en un plazo máximo de 15 días naturales sus observaciones al presente estado de cuenta; dirigiéndose al área de la Dirección de Contraloría Fiduciaria, ubicada en Av. Revolución #3000 Colonia La Primavera, C.P. 64830, Monterrey, N.L.. El no recibir comunicación alguna, se considerará que sus transacciones y saldos son correctos.
- De igual forma le agradecemos que cualquier queja en relación a nuestros servicios, así como cualquier solicitud de información nos sea notificada por escrito a la dirección mencionada y a la atención de Área de Atención a Clientes.

Aclaraciones dirigirse al centro de atención a clientes: [aclaraciones.fiduciario@banorte.com](mailto:aclaraciones.fiduciario@banorte.com)

**DATOS DE ENVIO:**  
**FONDO RESERVA INTERACCIONES, GOB. ESTADO DE QUINTANA ROO**  
 22 1  
 CENTRO  
 CHETUMAL, QUINTANA ROO  
 77000 MEXICO



000074463420260505

FECHA DE EMISIÓN: 05MAY2026

**PESOS MEXICANOS**

## Estado de Cuenta Fiduciario

**NOMBRE DEL NEGOCIO:** FONDO DE RESERVA INTERACCIONES, GOB. EDO. Q. ROO  
**CONTRATO:** 744634  
**SUBCUENTA:** 25  
**TIPO DE CONTRATO:** ADMINISTRACION  
**PERIODO:** Del 01/ABR/2026 al 30/ABR/2026  
**R.F.C.** GEL741008GY9

HOJA: 54 DE 256

Integración Global del Patrimonio	Marzo 2026	Abril 2026	Variación
BANCOS	\$ 0.00	\$ 0.00	0.00 %
INVERSIONES	\$ 0.00	\$ 0.00	0.00 %
<b>PATRIMONIO TOTAL</b>	<b>\$ 0.00</b>	<b>\$ 0.00</b>	<b>0.00%</b>

### Ejecutivo Fiduciario

Nombre:  
 Territorial: TERRITORIAL PENINSULAR  
 Oficina: OFICINA MERIDA  
 Teléfono: 99-99407112 Ext. 8999-2005  
 Correo electrónico:

### Noticias:

Aclaraciones dirigirse al centro de atención a clientes: [aclaraciones.fiduciario@banorte.com](mailto:aclaraciones.fiduciario@banorte.com)

**NOMBRE DEL NEGOCIO:** FONDO DE RESERVA INTERACCIONES, GOB. EDO. Q.  
ROO  
**CONTRATO:** 744634  
**SUBCUENTA:** 25  
**TIPO DE CONTRATO:** ADMINISTRACION  
**PERIODO:** Del 01/ABR/2026 al 30/ABR/2026  
**R.F.C.** GEL741008GY9

**ESTADO DE SITUACIÓN FINANCIERA PESOS MEXICANOS**

HOJA: 55 DE 256

<b>ACTIVO</b>	<b>\$ 0.00</b>	<b>CAPITAL</b>	<b>\$ 0.00</b>
		Patrimonio	\$ 44,332,362.48
		Resultado De Ejercicios Anteriores	\$ 44,332,362.48 -
		<b>PASIVO + CAPITAL</b>	<b>\$ 0.00</b>

Aclaraciones dirigirse al centro de atención a clientes: [aclaraciones.fiduciario@banorte.com](mailto:aclaraciones.fiduciario@banorte.com)

**NOMBRE DEL NEGOCIO:** FONDO DE RESERVA INTERACCIONES, GOB. EDO. Q.  
ROO  
**CONTRATO:** 744634  
**SUBCUENTA:** 25  
**TIPO DE CONTRATO:** ADMINISTRACION  
**PERIODO:** Del 01/ABR/2026 al 30/ABR/2026  
**R.F.C.** GEL741008GY9

**HOJA: 56 DE 256**

- Los precios y cotizaciones que presenta su estado de cuenta son obtenidos de diferentes fuentes oficiales para establecer a la fecha de su corte, el valor de su patrimonio con relación al Mercado; este dato es meramente una referencia, ya que los precios reales se conocerán hasta el día y la hora en que se lleve a cabo la venta de los valores en el Mercado, conforme sus instrucciones.
- La información correspondiente a la integración de las carteras y movimientos realizados en Instituciones Fuera del Grupo Financiero Banorte es obtenida de la información proporcionada por ellas a través de su respectivo portal en internet, por lo que podría haber alguna variación con la presentada en el estado de cuenta definitivo que ellos mismos elaboran
- Para su seguridad, aquellos valores que se colocan entre el gran público inversionista, se encuentran depositados en el S.D. INDEVAL, S.A. de C.V. (Instituto Nacional de Valores), en una cuenta concentradora a nombre de Nombre Banco por cuenta de terceros, quien a su vez mantiene registro individual a su nombre por cada uno de los valores que integran el patrimonio de su contrato.
- Para mantenerle informado y garantizar que nuestras comunicaciones le son enviadas oportunamente, es conveniente que cuando tenga Ud. un cambio de domicilio, nos lo haga saber por escrito acompañando copia de cualquiera de los siguientes documentos: recibo de agua, luz, predial o teléfono.
- Le reiteramos, si fuese el caso, nos proporcione en un plazo máximo de 15 días naturales sus observaciones al presente estado de cuenta; dirigiéndose al área de la Dirección de Contraloría Fiduciaria, ubicada en Av. Revolución #3000 Colonia La Primavera, C.P. 64830, Monterrey, N.L.. El no recibir comunicación alguna, se considerará que sus transacciones y saldos son correctos.
- De igual forma le agradecemos que cualquier queja en relación a nuestros servicios, así como cualquier solicitud de información nos sea notificada por escrito a la dirección mencionada y a la atención de Área de Atención a Clientes.

Aclaraciones dirigirse al centro de atención a clientes: [aclaraciones.fiduciario@banorte.com](mailto:aclaraciones.fiduciario@banorte.com)

**DATOS DE ENVIO:**  
**GARANTIA PAGO OPORTUNO INTERACCIONES, GO. EDO. Q. ROO**  
 22 1  
 CENTRO  
 CHETUMAL, QUINTANA ROO  
 77000 MEXICO



000074463420260505

FECHA DE EMISIÓN: 05MAY2026

**PESOS MEXICANOS**

## Estado de Cuenta Fiduciario

**NOMBRE DEL NEGOCIO:** GARANTIA PAGO OPORTUNO INTERACCIONES,  
 GOB. EDO. Q. ROO  
**CONTRATO:** 744634  
**SUBCUENTA:** 26  
**TIPO DE CONTRATO:** ADMINISTRACION  
**PERIODO:** Del 01/ABR/2026 al 30/ABR/2026  
**R.F.C.** GEL741008GY9

HOJA: 57 DE 256

Integración Global del Patrimonio	Marzo 2026	Abril 2026	Variación
BANCOS	\$ 0.00	\$ 0.00	0.00 %
INVERSIONES	\$ 0.00	\$ 0.00	0.00 %
<b>PATRIMONIO TOTAL</b>	<b>\$ 0.00</b>	<b>\$ 0.00</b>	<b>0.00%</b>

### Ejecutivo Fiduciario

Nombre:  
 Territorial: TERRITORIAL PENINSULAR  
 Oficina: OFICINA MERIDA  
 Teléfono: 99-99407112 Ext. 8999-2005  
 Correo electrónico:

### Noticias:

Aclaraciones dirigirse al centro de atención a clientes: [aclaraciones.fiduciario@banorte.com](mailto:aclaraciones.fiduciario@banorte.com)

**NOMBRE DEL NEGOCIO:** GARANTIA PAGO OPORTUNO INTERACCIONES,  
 GOB. EDO. Q. ROO  
**CONTRATO:** 744634  
**SUBCUENTA:** 26  
**TIPO DE CONTRATO:** ADMINISTRACION  
**PERIODO:** Del 01/ABR/2026 al 30/ABR/2026  
**R.F.C.** GEL741008GY9

**ESTADO DE SITUACIÓN FINANCIERA PESOS MEXICANOS**
**HOJA: 58 DE 256**

<b>ACTIVO</b>	<b>\$ 0.00</b>	<b>CAPITAL</b>	<b>\$ 0.00</b>
		Patrimonio	\$ 18,696,511.19
		Resultado De Ejercicios Anteriores	\$ 18,696,511.19 -
		<b>PASIVO + CAPITAL</b>	<b>\$ 0.00</b>

Aclaraciones dirigirse al centro de atención a clientes: [aclaraciones.fiduciario@banorte.com](mailto:aclaraciones.fiduciario@banorte.com)

**NOMBRE DEL NEGOCIO:** GARANTIA PAGO OPORTUNO INTERACCIONES,  
GOB. EDO. Q. ROO  
**CONTRATO:** 744634  
**SUBCUENTA:** 26  
**TIPO DE CONTRATO:** ADMINISTRACION  
**PERIODO:** Del 01/ABR/2026 al 30/ABR/2026  
**R.F.C.** GEL741008GY9

HOJA: 59 DE 256

- Los precios y cotizaciones que presenta su estado de cuenta son obtenidos de diferentes fuentes oficiales para establecer a la fecha de su corte, el valor de su patrimonio con relación al Mercado; este dato es meramente una referencia, ya que los precios reales se conocerán hasta el día y la hora en que se lleve a cabo la venta de los valores en el Mercado, conforme sus instrucciones.
- La información correspondiente a la integración de las carteras y movimientos realizados en Instituciones Fuera del Grupo Financiero Banorte es obtenida de la información proporcionada por ellas a través de su respectivo portal en internet, por lo que podría haber alguna variación con la presentada en el estado de cuenta definitivo que ellos mismos elaboran
- Para su seguridad, aquellos valores que se colocan entre el gran público inversionista, se encuentran depositados en el S.D. INDEVAL, S.A. de C.V. (Instituto Nacional de Valores), en una cuenta concentradora a nombre de Nombre Banco por cuenta de terceros, quien a su vez mantiene registro individual a su nombre por cada uno de los valores que integran el patrimonio de su contrato.
- Para mantenerle informado y garantizar que nuestras comunicaciones le son enviadas oportunamente, es conveniente que cuando tenga Ud. un cambio de domicilio, nos lo haga saber por escrito acompañando copia de cualquiera de los siguientes documentos: recibo de agua, luz, predial o teléfono.
- Le reiteramos, si fuese el caso, nos proporcione en un plazo máximo de 15 días naturales sus observaciones al presente estado de cuenta; dirigiéndose al área de la Dirección de Contraloría Fiduciaria, ubicada en Av. Revolución #3000 Colonia La Primavera, C.P. 64830, Monterrey, N.L.. El no recibir comunicación alguna, se considerará que sus transacciones y saldos son correctos.
- De igual forma le agradecemos que cualquier queja en relación a nuestros servicios, así como cualquier solicitud de información nos sea notificada por escrito a la dirección mencionada y a la atención de Área de Atención a Clientes.

Aclaraciones dirigirse al centro de atención a clientes: [aclaraciones.fiduciario@banorte.com](mailto:aclaraciones.fiduciario@banorte.com)

**DATOS DE ENVIO:**  
**CREDITO MULTIVA, GOB. DEL ESTADO DE QUINTANA ROO**  
 22 1  
 CENTRO  
 CHETUMAL, QUINTANA ROO  
 77000 MEXICO



000074463420260505

FECHA DE EMISIÓN: 05MAY2026

**PESOS MEXICANOS**

Integración Global del Patrimonio	Marzo 2026	Abril 2026	Variación
BANCOS	\$ 0.00	\$ 0.00	0.00 %
INVERSIONES	\$ 0.00	\$ 0.00	0.00 %
<b>PATRIMONIO TOTAL</b>	<b>\$ 0.00</b>	<b>\$ 0.00</b>	<b>0.00%</b>

### Ejecutivo Fiduciario

Nombre:  
 Territorial: TERRITORIAL PENINSULAR  
 Oficina: OFICINA MERIDA  
 Teléfono: 99-99407112 Ext. 8999-2005  
 Correo electrónico:

### Noticias:

## Estado de Cuenta Fiduciario

**NOMBRE DEL NEGOCIO:** CREDITO MULTIVA, GOB. EDO. Q. ROO  
**CONTRATO:** 744634  
**SUBCUENTA:** 27  
**TIPO DE CONTRATO:** ADMINISTRACION  
**PERIODO:** Del 01/ABR/2026 al 30/ABR/2026  
**R.F.C.** GEL741008GY9  
**CURP:**

HOJA: 60 DE 256

Aclaraciones dirigirse al centro de atención a clientes: [acclaraciones.fiduciario@banorte.com](mailto:acclaraciones.fiduciario@banorte.com)

**NOMBRE DEL NEGOCIO:** CREDITO MULTIVA, GOB. EDO. Q. ROO  
**CONTRATO:** 744634  
**SUBCUENTA:** 27  
**TIPO DE CONTRATO:** ADMINISTRACION  
**PERIODO:** Del 01/ABR/2026 al 30/ABR/2026  
**R.F.C.** GEL741008GY9  
**CURP:**

**ESTADO DE SITUACIÓN FINANCIERA PESOS MEXICANOS**

HOJA: 61 DE 256

<b>ACTIVO</b>	<b>\$ 0.00</b>	<b>CAPITAL</b>	<b>\$ 0.00</b>
		Patrimonio	\$ 1,639,050,170.12
		Resultado De Ejercicios Anteriores	\$ 1,639,050,170.12 -
		<b>PASIVO + CAPITAL</b>	<b>\$ 0.00</b>

Aclaraciones dirigirse al centro de atención a clientes: [aclaraciones.fiduciario@banorte.com](mailto:aclaraciones.fiduciario@banorte.com)

**NOMBRE DEL NEGOCIO:** CREDITO MULTIVA, GOB. EDO. Q. ROO  
**CONTRATO:** 744634  
**SUBCUENTA:** 27  
**TIPO DE CONTRATO:** ADMINISTRACION  
**PERIODO:** Del 01/ABR/2026 al 30/ABR/2026  
**R.F.C.** GEL741008GY9  
**CURP:**

**HOJA: 62 DE 256**

- Los precios y cotizaciones que presenta su estado de cuenta son obtenidos de diferentes fuentes oficiales para establecer a la fecha de su corte, el valor de su patrimonio con relación al Mercado; este dato es meramente una referencia, ya que los precios reales se conocerán hasta el día y la hora en que se lleve a cabo la venta de los valores en el Mercado, conforme sus instrucciones.
- La información correspondiente a la integración de las carteras y movimientos realizados en Instituciones Fuera del Grupo Financiero Banorte es obtenida de la información proporcionada por ellas a través de su respectivo portal en internet, por lo que podría haber alguna variación con la presentada en el estado de cuenta definitivo que ellos mismos elaboran
- Para su seguridad, aquellos valores que se colocan entre el gran público inversionista, se encuentran depositados en el S.D. INDEVAL, S.A. de C.V. (Instituto Nacional de Valores), en una cuenta concentradora a nombre de Nombre Banco por cuenta de terceros, quien a su vez mantiene registro individual a su nombre por cada uno de los valores que integran el patrimonio de su contrato.
- Para mantenerle informado y garantizar que nuestras comunicaciones le son enviadas oportunamente, es conveniente que cuando tenga Ud. un cambio de domicilio, nos lo haga saber por escrito acompañando copia de cualquiera de los siguientes documentos: recibo de agua, luz, predial o teléfono.
- Le reiteramos, si fuese el caso, nos proporcione en un plazo máximo de 15 días naturales sus observaciones al presente estado de cuenta; dirigiéndose al área de la Dirección de Contraloría Fiduciaria, ubicada en Av. Revolución #3000 Colonia La Primavera, C.P. 64830, Monterrey, N.L.. El no recibir comunicación alguna, se considerará que sus transacciones y saldos son correctos.
- De igual forma le agradecemos que cualquier queja en relación a nuestros servicios, así como cualquier solicitud de información nos sea notificada por escrito a la dirección mencionada y a la atención de Área de Atención a Clientes.

Aclaraciones dirigirse al centro de atención a clientes: [aclaraciones.fiduciario@banorte.com](mailto:aclaraciones.fiduciario@banorte.com)

**DATOS DE ENVIO:**  
**FONDO RESERVA MULTIVA, GOB. ESTADO DE QUINTANA ROO**  
 22 1  
 CENTRO  
 CHETUMAL, QUINTANA ROO  
 77000 MEXICO



000074463420260505

FECHA DE EMISIÓN: 05MAY2026

**PESOS MEXICANOS**

Integración Global del Patrimonio	Marzo 2026	Abril 2026	Variación
BANCOS	\$ 0.00	\$ 0.00	0.00 %
INVERSIONES	\$ 0.00	\$ 0.00	0.00 %
<b>PATRIMONIO TOTAL</b>	<b>\$ 0.00</b>	<b>\$ 0.00</b>	<b>0.00%</b>

### Ejecutivo Fiduciario

Nombre:  
 Territorial: TERRITORIAL PENINSULAR  
 Oficina: OFICINA MERIDA  
 Teléfono: 99-99407112 Ext. 8999-2005  
 Correo electrónico:

### Noticias:

Aclaraciones dirigirse al centro de atención a clientes: [aclaraciones.fiduciario@banorte.com](mailto:aclaraciones.fiduciario@banorte.com)

**NOMBRE DEL NEGOCIO:** FONDO RESERVA MULTIVA, GOB. EDO. Q. ROO  
**CONTRATO:** 744634  
**SUBCUENTA:** 28  
**TIPO DE CONTRATO:** ADMINISTRACION  
**PERIODO:** Del 01/ABR/2026 al 30/ABR/2026  
**R.F.C.** GEL741008GY9  
**CURP:**

HOJA: 63 DE 256

**NOMBRE DEL NEGOCIO:** FONDO RESERVA MULTIVA, GOB. EDO. Q. ROO  
**CONTRATO:** 744634  
**SUBCUENTA:** 28  
**TIPO DE CONTRATO:** ADMINISTRACION  
**PERIODO:** Del 01/ABR/2026 al 30/ABR/2026  
**R.F.C.** GEL741008GY9  
**CURP:**

**ESTADO DE SITUACIÓN FINANCIERA PESOS MEXICANOS**

HOJA: 64 DE 256

<b>ACTIVO</b>	<b>\$ 0.00</b>	<b>CAPITAL</b>	<b>\$ 0.00</b>
		Patrimonio	\$ 49,548,402.87
		Resultado De Ejercicios Anteriores	\$ 49,548,402.87 -
		<b>PASIVO + CAPITAL</b>	<b>\$ 0.00</b>

Aclaraciones dirigirse al centro de atención a clientes: [aclaraciones.fiduciario@banorte.com](mailto:aclaraciones.fiduciario@banorte.com)

NOMBRE DEL NEGOCIO: FONDO RESERVA MULTIVA, GOB. EDO. Q. ROO  
CONTRATO: 744634  
SUBCUENTA: 28  
TIPO DE CONTRATO: ADMINISTRACION  
PERIODO: Del 01/ABR/2026 al 30/ABR/2026  
R.F.C. GEL741008GY9  
CURP:

HOJA: 65 DE 256

- Los precios y cotizaciones que presenta su estado de cuenta son obtenidos de diferentes fuentes oficiales para establecer a la fecha de su corte, el valor de su patrimonio con relación al Mercado; este dato es meramente una referencia, ya que los precios reales se conocerán hasta el día y la hora en que se lleve a cabo la venta de los valores en el Mercado, conforme sus instrucciones.
- La información correspondiente a la integración de las carteras y movimientos realizados en Instituciones Fuera del Grupo Financiero Banorte es obtenida de la información proporcionada por ellas a través de su respectivo portal en internet, por lo que podría haber alguna variación con la presentada en el estado de cuenta definitivo que ellos mismos elaboran
- Para su seguridad, aquellos valores que se colocan entre el gran público inversionista, se encuentran depositados en el S.D. INDEVAL, S.A. de C.V. (Instituto Nacional de Valores), en una cuenta concentradora a nombre de Nombre Banco por cuenta de terceros, quien a su vez mantiene registro individual a su nombre por cada uno de los valores que integran el patrimonio de su contrato.
- Para mantenerle informado y garantizar que nuestras comunicaciones le son enviadas oportunamente, es conveniente que cuando tenga Ud. un cambio de domicilio, nos lo haga saber por escrito acompañando copia de cualquiera de los siguientes documentos: recibo de agua, luz, predial o teléfono.
- Le reiteramos, si fuese el caso, nos proporcione en un plazo máximo de 15 días naturales sus observaciones al presente estado de cuenta; dirigiéndose al área de la Dirección de Contraloría Fiduciaria, ubicada en Av. Revolución #3000 Colonia La Primavera, C.P. 64830, Monterrey, N.L.. El no recibir comunicación alguna, se considerará que sus transacciones y saldos son correctos.
- De igual forma le agradecemos que cualquier queja en relación a nuestros servicios, así como cualquier solicitud de información nos sea notificada por escrito a la dirección mencionada y a la atención de Área de Atención a Clientes.

Aclaraciones dirigirse al centro de atención a clientes: [aclaraciones.fiduciario@banorte.com](mailto:aclaraciones.fiduciario@banorte.com)

**DATOS DE ENVIO:**  
**GARANTIA PAGO OPORTUNO MULTIVA, GOB. EDO. Q. ROO**  
 22 1  
 CENTRO  
 CHETUMAL, QUINTANA ROO  
 77000 MEXICO



000074463420260505

FECHA DE EMISIÓN: 05MAY2026

**PESOS MEXICANOS**

## Estado de Cuenta Fiduciario

**NOMBRE DEL NEGOCIO:** GARANTIA PAGO OPORTUNO MULTIVA, GOB. EDO. Q. ROO  
**CONTRATO:** 744634  
**SUBCUENTA:** 29  
**TIPO DE CONTRATO:** ADMINISTRACION  
**PERIODO:** Del 01/ABR/2026 al 30/ABR/2026  
**R.F.C.** GEL741008GY9

HOJA: 66 DE 256

Integración Global del Patrimonio	Marzo 2026	Abril 2026	Variación
BANCOS	\$ 0.00	\$ 0.00	0.00 %
INVERSIONES	\$ 0.00	\$ 0.00	0.00 %
<b>PATRIMONIO TOTAL</b>	<b>\$ 0.00</b>	<b>\$ 0.00</b>	<b>0.00%</b>

### Ejecutivo Fiduciario

Nombre:  
 Territorial: TERRITORIAL PENINSULAR  
 Oficina: OFICINA MERIDA  
 Teléfono: 99-99407112 Ext. 8999-2005  
 Correo electrónico:

### Noticias:

Aclaraciones dirigirse al centro de atención a clientes: [aclaraciones.fiduciario@banorte.com](mailto:aclaraciones.fiduciario@banorte.com)

**NOMBRE DEL NEGOCIO:** GARANTIA PAGO OPORTUNO MULTIVA, GOB. EDO. Q. ROO  
**CONTRATO:** 744634  
**SUBCUENTA:** 29  
**TIPO DE CONTRATO:** ADMINISTRACION  
**PERIODO:** Del 01/ABR/2026 al 30/ABR/2026  
**R.F.C.** GEL741008GY9

**ESTADO DE SITUACIÓN FINANCIERA PESOS MEXICANOS**

HOJA: 67 DE 256

<b>ACTIVO</b>	<b>\$ 0.00</b>	<b>CAPITAL</b>	<b>\$ 0.00</b>
		Patrimonio	\$ 27,810,375.09
		Resultado De Ejercicios Anteriores	\$ 27,810,375.09 -
		<b>PASIVO + CAPITAL</b>	<b>\$ 0.00</b>

Aclaraciones dirigirse al centro de atención a clientes: [aclaraciones.fiduciario@banorte.com](mailto:aclaraciones.fiduciario@banorte.com)

**NOMBRE DEL NEGOCIO:** GARANTIA PAGO OPORTUNO MULTIVA, GOB. EDO. Q. ROO  
**CONTRATO:** 744634  
**SUBCUENTA:** 29  
**TIPO DE CONTRATO:** ADMINISTRACION  
**PERIODO:** Del 01/ABR/2026 al 30/ABR/2026  
**R.F.C.** GEL741008GY9

**HOJA: 68 DE 256**

- Los precios y cotizaciones que presenta su estado de cuenta son obtenidos de diferentes fuentes oficiales para establecer a la fecha de su corte, el valor de su patrimonio con relación al Mercado; este dato es meramente una referencia, ya que los precios reales se conocerán hasta el día y la hora en que se lleve a cabo la venta de los valores en el Mercado, conforme sus instrucciones.
- La información correspondiente a la integración de las carteras y movimientos realizados en Instituciones Fuera del Grupo Financiero Banorte es obtenida de la información proporcionada por ellas a través de su respectivo portal en internet, por lo que podría haber alguna variación con la presentada en el estado de cuenta definitivo que ellos mismos elaboran
- Para su seguridad, aquellos valores que se colocan entre el gran público inversionista, se encuentran depositados en el S.D. INDEVAL, S.A. de C.V. (Instituto Nacional de Valores), en una cuenta concentradora a nombre de Nombre Banco por cuenta de terceros, quien a su vez mantiene registro individual a su nombre por cada uno de los valores que integran el patrimonio de su contrato.
- Para mantenerle informado y garantizar que nuestras comunicaciones le son enviadas oportunamente, es conveniente que cuando tenga Ud. un cambio de domicilio, nos lo haga saber por escrito acompañando copia de cualquiera de los siguientes documentos: recibo de agua, luz, predial o teléfono.
- Le reiteramos, si fuese el caso, nos proporcione en un plazo máximo de 15 días naturales sus observaciones al presente estado de cuenta; dirigiéndose al área de la Dirección de Contraloría Fiduciaria, ubicada en Av. Revolución #3000 Colonia La Primavera, C.P. 64830, Monterrey, N.L.. El no recibir comunicación alguna, se considerará que sus transacciones y saldos son correctos.
- De igual forma le agradecemos que cualquier queja en relación a nuestros servicios, así como cualquier solicitud de información nos sea notificada por escrito a la dirección mencionada y a la atención de Área de Atención a Clientes.

Aclaraciones dirigirse al centro de atención a clientes: [aclaraciones.fiduciario@banorte.com](mailto:aclaraciones.fiduciario@banorte.com)

**DATOS DE ENVIO:**  
**INTERCAMBIO DE TASAS MULTIVA, GOB EDO Q. ROO**  
 22 DE ENERO 1ER PISO SN  
 CENTRO, ANEXO PALACIO DE GOBIERNO  
 CHETUMAL, QUINTANA ROO  
 77000 MEXICO



000074463420260505

FECHA DE EMISIÓN: 05MAY2026

**PESOS MEXICANOS**

## Estado de Cuenta Fiduciario

**NOMBRE DEL NEGOCIO:** INTERCAMBIO DE TASAS MULTIVA, GOB DEL EDO Q. ROO  
**CONTRATO:** 744634  
**SUBCUENTA:** 30  
**TIPO DE CONTRATO:** ADMINISTRACION  
**PERIODO:** Del 01/ABR/2026 al 30/ABR/2026  
**R.F.C.** GEL741008GY9

HOJA: 69 DE 256

Integración Global del Patrimonio	Marzo 2026	Abril 2026	Variación
BANCOS	\$ 0.00	\$ 0.00	0.00 %
INVERSIONES	\$ 0.00	\$ 0.00	0.00 %
<b>PATRIMONIO TOTAL</b>	<b>\$ 0.00</b>	<b>\$ 0.00</b>	<b>0.00%</b>

### Ejecutivo Fiduciario

Nombre:  
 Territorial: TERRITORIAL PENINSULAR  
 Oficina: OFICINA MERIDA  
 Teléfono: 99-99407112 Ext. 8999-2005  
 Correo electrónico:

### Noticias:

Aclaraciones dirigirse al centro de atención a clientes: [aclaraciones.fiduciario@banorte.com](mailto:aclaraciones.fiduciario@banorte.com)

**NOMBRE DEL NEGOCIO:** INTERCAMBIO DE TASAS MULTIVA, GOB DEL EDO  
**Q. ROO**  
**CONTRATO:** 744634  
**SUBCUENTA:** 30  
**TIPO DE CONTRATO:** ADMINISTRACION  
**PERIODO:** Del 01/ABR/2026 al 30/ABR/2026  
**R.F.C.** GEL741008GY9

**ESTADO DE SITUACIÓN FINANCIERA PESOS MEXICANOS**

HOJA: 70 DE 256

<b>ACTIVO</b>	<b>\$ 0.00</b>	<b>CAPITAL</b>	<b>\$ 0.00</b>
		Patrimonio	\$ 117,300,648.37
		Resultado De Ejercicios Anteriores	\$ 117,300,648.37 -
		<b>PASIVO + CAPITAL</b>	<b>\$ 0.00</b>

Aclaraciones dirigirse al centro de atención a clientes: [aclaraciones.fiduciario@banorte.com](mailto:aclaraciones.fiduciario@banorte.com)

**NOMBRE DEL NEGOCIO:** INTERCAMBIO DE TASAS MULTIVA, GOB DEL EDO  
Q. ROO  
**CONTRATO:** 744634  
**SUBCUENTA:** 30  
**TIPO DE CONTRATO:** ADMINISTRACION  
**PERIODO:** Del 01/ABR/2026 al 30/ABR/2026  
**R.F.C.** GEL741008GY9

**HOJA: 71 DE 256**

- Los precios y cotizaciones que presenta su estado de cuenta son obtenidos de diferentes fuentes oficiales para establecer a la fecha de su corte, el valor de su patrimonio con relación al Mercado; este dato es meramente una referencia, ya que los precios reales se conocerán hasta el día y la hora en que se lleve a cabo la venta de los valores en el Mercado, conforme sus instrucciones.
- La información correspondiente a la integración de las carteras y movimientos realizados en Instituciones Fuera del Grupo Financiero Banorte es obtenida de la información proporcionada por ellas a través de su respectivo portal en internet, por lo que podría haber alguna variación con la presentada en el estado de cuenta definitivo que ellos mismos elaboran
- Para su seguridad, aquellos valores que se colocan entre el gran público inversionista, se encuentran depositados en el S.D. INDEVAL, S.A. de C.V. (Instituto Nacional de Valores), en una cuenta concentradora a nombre de Nombre Banco por cuenta de terceros, quien a su vez mantiene registro individual a su nombre por cada uno de los valores que integran el patrimonio de su contrato.
- Para mantenerle informado y garantizar que nuestras comunicaciones le son enviadas oportunamente, es conveniente que cuando tenga Ud. un cambio de domicilio, nos lo haga saber por escrito acompañando copia de cualquiera de los siguientes documentos: recibo de agua, luz, predial o teléfono.
- Le reiteramos, si fuese el caso, nos proporcione en un plazo máximo de 15 días naturales sus observaciones al presente estado de cuenta; dirigiéndose al área de la Dirección de Contraloría Fiduciaria, ubicada en Av. Revolución #3000 Colonia La Primavera, C.P. 64830, Monterrey, N.L.. El no recibir comunicación alguna, se considerará que sus transacciones y saldos son correctos.
- De igual forma le agradecemos que cualquier queja en relación a nuestros servicios, así como cualquier solicitud de información nos sea notificada por escrito a la dirección mencionada y a la atención de Área de Atención a Clientes.

Aclaraciones dirigirse al centro de atención a clientes: [aclaraciones.fiduciario@banorte.com](mailto:aclaraciones.fiduciario@banorte.com)

**DATOS DE ENVIO:**  
**INTERCAMBIO DE TASAS BANORTE GOB DEL EDO DE Q. ROO**  
 22 DE ENERO 1ER PISO SN  
 CENTRO, ANEXO PALACIO DE GOBIERNO  
 CHETUMAL, QUINTANA ROO  
 77000 MEXICO



000074463420260505

FECHA DE EMISIÓN: 05MAY2026

**PESOS MEXICANOS**

## Estado de Cuenta Fiduciario

**NOMBRE DEL NEGOCIO:** INTERCAMBIO DE TASAS BANORTE, GOB DEL EDO DE Q. ROO  
**CONTRATO:** 744634  
**SUBCUENTA:** 31  
**TIPO DE CONTRATO:** ADMINISTRACION  
**PERIODO:** Del 01/ABR/2026 al 30/ABR/2026  
**R.F.C.** GEL741008GY9

HOJA: 72 DE 256

Integración Global del Patrimonio	Marzo 2026	Abril 2026	Variación
BANCOS	\$ 0.00	\$ 0.00	0.00 %
INVERSIONES	\$ 0.00	\$ 0.00	0.00 %
<b>PATRIMONIO TOTAL</b>	<b>\$ 0.00</b>	<b>\$ 0.00</b>	<b>0.00%</b>

### Ejecutivo Fiduciario

Nombre:  
 Territorial: TERRITORIAL PENINSULAR  
 Oficina: OFICINA MERIDA  
 Teléfono: 99-99407112 Ext. 8999-2005  
 Correo electrónico:

### Noticias:

Aclaraciones dirigirse al centro de atención a clientes: [aclaraciones.fiduciario@banorte.com](mailto:aclaraciones.fiduciario@banorte.com)

**NOMBRE DEL NEGOCIO:** INTERCAMBIO DE TASAS BANORTE, GOB DEL EDO DE Q. ROO  
**CONTRATO:** 744634  
**SUBCUENTA:** 31  
**TIPO DE CONTRATO:** ADMINISTRACION  
**PERIODO:** Del 01/ABR/2026 al 30/ABR/2026  
**R.F.C.** GEL741008GY9

**ESTADO DE SITUACIÓN FINANCIERA PESOS MEXICANOS**
**HOJA: 73 DE 256**

<b>ACTIVO</b>	<b>\$ 0.00</b>	<b>CAPITAL</b>	<b>\$ 0.00</b>
		Patrimonio	\$ 63,621,250.62
		Resultado De Ejercicios Anteriores	\$ 63,621,250.62 -
		<b>PASIVO + CAPITAL</b>	<b>\$ 0.00</b>

Aclaraciones dirigirse al centro de atención a clientes: [aclaraciones.fiduciario@banorte.com](mailto:aclaraciones.fiduciario@banorte.com)

**NOMBRE DEL NEGOCIO:** INTERCAMBIO DE TASAS BANORTE, GOB DEL EDO DE Q. ROO  
**CONTRATO:** 744634  
**SUBCUENTA:** 31  
**TIPO DE CONTRATO:** ADMINISTRACION  
**PERIODO:** Del 01/ABR/2026 al 30/ABR/2026  
**R.F.C.** GEL741008GY9

**HOJA: 74 DE 256**

- Los precios y cotizaciones que presenta su estado de cuenta son obtenidos de diferentes fuentes oficiales para establecer a la fecha de su corte, el valor de su patrimonio con relación al Mercado; este dato es meramente una referencia, ya que los precios reales se conocerán hasta el día y la hora en que se lleve a cabo la venta de los valores en el Mercado, conforme sus instrucciones.
- La información correspondiente a la integración de las carteras y movimientos realizados en Instituciones Fuera del Grupo Financiero Banorte es obtenida de la información proporcionada por ellas a través de su respectivo portal en internet, por lo que podría haber alguna variación con la presentada en el estado de cuenta definitivo que ellos mismos elaboran
- Para su seguridad, aquellos valores que se colocan entre el gran público inversionista, se encuentran depositados en el S.D. INDEVAL, S.A. de C.V. (Instituto Nacional de Valores), en una cuenta concentradora a nombre de Nombre Banco por cuenta de terceros, quien a su vez mantiene registro individual a su nombre por cada uno de los valores que integran el patrimonio de su contrato.
- Para mantenerle informado y garantizar que nuestras comunicaciones le son enviadas oportunamente, es conveniente que cuando tenga Ud. un cambio de domicilio, nos lo haga saber por escrito acompañando copia de cualquiera de los siguientes documentos: recibo de agua, luz, predial o teléfono.
- Le reiteramos, si fuese el caso, nos proporcione en un plazo máximo de 15 días naturales sus observaciones al presente estado de cuenta; dirigiéndose al área de la Dirección de Contraloría Fiduciaria, ubicada en Av. Revolución #3000 Colonia La Primavera, C.P. 64830, Monterrey, N.L.. El no recibir comunicación alguna, se considerará que sus transacciones y saldos son correctos.
- De igual forma le agradecemos que cualquier queja en relación a nuestros servicios, así como cualquier solicitud de información nos sea notificada por escrito a la dirección mencionada y a la atención de Área de Atención a Clientes.

Aclaraciones dirigirse al centro de atención a clientes: [aclaraciones.fiduciario@banorte.com](mailto:aclaraciones.fiduciario@banorte.com)

**DATOS DE ENVIO:**  
**INTERCAMBIO DE TASAS HSBC GOB DEL EDO DE Q. ROO**  
 22 DE ENERO 1ER PISO SN  
 CENTRO, ANEXO PALACIO DE GOBIERNO  
 CHETUMAL, QUINTANA ROO  
 77000 MEXICO



000074463420260505

FECHA DE EMISIÓN: 05MAY2026

**PESOS MEXICANOS**

## Estado de Cuenta Fiduciario

**NOMBRE DEL NEGOCIO:** INTERCAMBIO DE TASAS HSBC, GOB DEL EDO DE Q. ROO  
**CONTRATO:** 744634  
**SUBCUENTA:** 32  
**TIPO DE CONTRATO:** ADMINISTRACION  
**PERIODO:** Del 01/ABR/2026 al 30/ABR/2026  
**R.F.C.** GEL741008GY9

HOJA: 75 DE 256

Integración Global del Patrimonio	Marzo 2026	Abril 2026	Variación
BANCOS	\$ 0.00	\$ 0.00	0.00 %
INVERSIONES	\$ 0.00	\$ 0.00	0.00 %
<b>PATRIMONIO TOTAL</b>	<b>\$ 0.00</b>	<b>\$ 0.00</b>	<b>0.00%</b>

### Ejecutivo Fiduciario

Nombre:  
 Territorial: TERRITORIAL PENINSULAR  
 Oficina: OFICINA MERIDA  
 Teléfono: 99-99407112 Ext. 8999-2005  
 Correo electrónico:

### Noticias:

Aclaraciones dirigirse al centro de atención a clientes: [aclaraciones.fiduciario@banorte.com](mailto:aclaraciones.fiduciario@banorte.com)

**NOMBRE DEL NEGOCIO:** INTERCAMBIO DE TASAS HSBC, GOB DEL EDO DE Q.  
 ROO  
**CONTRATO:** 744634  
**SUBCUENTA:** 32  
**TIPO DE CONTRATO:** ADMINISTRACION  
**PERIODO:** Del 01/ABR/2026 al 30/ABR/2026  
**R.F.C.** GEL741008GY9

**ESTADO DE SITUACIÓN FINANCIERA PESOS MEXICANOS**
**HOJA: 76 DE 256**

<b>ACTIVO</b>	<b>\$ 0.00</b>	<b>CAPITAL</b>	<b>\$ 0.00</b>
		Patrimonio	\$ 72,856,998.95
		Resultado De Ejercicios Anteriores	\$ 72,856,998.95 -
		<b>PASIVO + CAPITAL</b>	<b>\$ 0.00</b>

Aclaraciones dirigirse al centro de atención a clientes: [aclaraciones.fiduciario@banorte.com](mailto:aclaraciones.fiduciario@banorte.com)

**NOMBRE DEL NEGOCIO:** INTERCAMBIO DE TASAS HSBC, GOB DEL EDO DE Q.  
ROO  
**CONTRATO:** 744634  
**SUBCUENTA:** 32  
**TIPO DE CONTRATO:** ADMINISTRACION  
**PERIODO:** Del 01/ABR/2026 al 30/ABR/2026  
**R.F.C.** GEL741008GY9

**HOJA: 77 DE 256**

- Los precios y cotizaciones que presenta su estado de cuenta son obtenidos de diferentes fuentes oficiales para establecer a la fecha de su corte, el valor de su patrimonio con relación al Mercado; este dato es meramente una referencia, ya que los precios reales se conocerán hasta el día y la hora en que se lleve a cabo la venta de los valores en el Mercado, conforme sus instrucciones.
- La información correspondiente a la integración de las carteras y movimientos realizados en Instituciones Fuera del Grupo Financiero Banorte es obtenida de la información proporcionada por ellas a través de su respectivo portal en internet, por lo que podría haber alguna variación con la presentada en el estado de cuenta definitivo que ellos mismos elaboran
- Para su seguridad, aquellos valores que se colocan entre el gran público inversionista, se encuentran depositados en el S.D. INDEVAL, S.A. de C.V. (Instituto Nacional de Valores), en una cuenta concentradora a nombre de Nombre Banco por cuenta de terceros, quien a su vez mantiene registro individual a su nombre por cada uno de los valores que integran el patrimonio de su contrato.
- Para mantenerle informado y garantizar que nuestras comunicaciones le son enviadas oportunamente, es conveniente que cuando tenga Ud. un cambio de domicilio, nos lo haga saber por escrito acompañando copia de cualquiera de los siguientes documentos: recibo de agua, luz, predial o teléfono.
- Le reiteramos, si fuese el caso, nos proporcione en un plazo máximo de 15 días naturales sus observaciones al presente estado de cuenta; dirigiéndose al área de la Dirección de Contraloría Fiduciaria, ubicada en Av. Revolución #3000 Colonia La Primavera, C.P. 64830, Monterrey, N.L.. El no recibir comunicación alguna, se considerará que sus transacciones y saldos son correctos.
- De igual forma le agradecemos que cualquier queja en relación a nuestros servicios, así como cualquier solicitud de información nos sea notificada por escrito a la dirección mencionada y a la atención de Área de Atención a Clientes.

Aclaraciones dirigirse al centro de atención a clientes: [aclaraciones.fiduciario@banorte.com](mailto:aclaraciones.fiduciario@banorte.com)

**DATOS DE ENVIO:**

**INTERCAMBIO DE TASAS BANOBRAS**  
22 DE ENERO 1ER PISO SIN NUM  
CENTRO, ANEXO DEL PALACIO DE GOBIERN  
CHETUMAL, QUINTANA ROO  
77000 MEXICO



000074463420260505

FECHA DE EMISIÓN: 05MAY2026

**PESOS MEXICANOS**
**Estado de Cuenta Fiduciario**

**NOMBRE DEL NEGOCIO:** INTERCAMBIO DE TASAS BANOBRAS GOB DEL EDO  
Q. ROO  
**CONTRATO:** 744634  
**SUBCUENTA:** 33  
**TIPO DE CONTRATO:** ADMINISTRACION  
**PERIODO:** Del 01/ABR/2026 al 30/ABR/2026  
**R.F.C.:** GEL741008GY9

HOJA: 78 DE 256

Integración Global del Patrimonio	Marzo 2026	Abril 2026	Variación
BANCOS	\$ 0.00	\$ 0.00	0.00 %
INVERSIONES	\$ 0.00	\$ 0.00	0.00 %
<b>PATRIMONIO TOTAL</b>	<b>\$ 0.00</b>	<b>\$ 0.00</b>	<b>0.00%</b>

**Ejecutivo Fiduciario**

Nombre:

Territorial: TERRITORIAL PENINSULAR

Oficina: OFICINA MERIDA

Teléfono: 99-99407112 Ext. 8999-2005

Correo electrónico:

**Noticias:**

Aclaraciones dirigirse al centro de atención a clientes: [aclaraciones.fiduciario@banorte.com](mailto:aclaraciones.fiduciario@banorte.com)

**NOMBRE DEL NEGOCIO:** INTERCAMBIO DE TASAS BANOBRAS GOB DEL EDO  
**Q. ROO**  
**CONTRATO:** 744634  
**SUBCUENTA:** 33  
**TIPO DE CONTRATO:** ADMINISTRACION  
**PERIODO:** Del 01/ABR/2026 al 30/ABR/2026  
**R.F.C.** GEL741008GY9

**ESTADO DE SITUACIÓN FINANCIERA PESOS MEXICANOS**
**HOJA: 79 DE 256**

<b>ACTIVO</b>	<b>\$ 0.00</b>	<b>CAPITAL</b>	<b>\$ 0.00</b>
		Patrimonio	\$ 136,310,114.32
		Resultado De Ejercicios Anteriores	\$ 136,310,114.32 -
		<b>PASIVO + CAPITAL</b>	<b>\$ 0.00</b>

Aclaraciones dirigirse al centro de atención a clientes: [aclaraciones.fiduciario@banorte.com](mailto:aclaraciones.fiduciario@banorte.com)

**NOMBRE DEL NEGOCIO:** INTERCAMBIO DE TASAS BANOBRAS GOB DEL EDO  
Q. ROO  
**CONTRATO:** 744634  
**SUBCUENTA:** 33  
**TIPO DE CONTRATO:** ADMINISTRACION  
**PERIODO:** Del 01/ABR/2026 al 30/ABR/2026  
**R.F.C.** GEL741008GY9

HOJA: 80 DE 256

- Los precios y cotizaciones que presenta su estado de cuenta son obtenidos de diferentes fuentes oficiales para establecer a la fecha de su corte, el valor de su patrimonio con relación al Mercado; este dato es meramente una referencia, ya que los precios reales se conocerán hasta el día y la hora en que se lleve a cabo la venta de los valores en el Mercado, conforme sus instrucciones.
- La información correspondiente a la integración de las carteras y movimientos realizados en Instituciones Fuera del Grupo Financiero Banorte es obtenida de la información proporcionada por ellas a través de su respectivo portal en internet, por lo que podría haber alguna variación con la presentada en el estado de cuenta definitivo que ellos mismos elaboran
- Para su seguridad, aquellos valores que se colocan entre el gran público inversionista, se encuentran depositados en el S.D. INDEVAL, S.A. de C.V. (Instituto Nacional de Valores), en una cuenta concentradora a nombre de Nombre Banco por cuenta de terceros, quien a su vez mantiene registro individual a su nombre por cada uno de los valores que integran el patrimonio de su contrato.
- Para mantenerle informado y garantizar que nuestras comunicaciones le son enviadas oportunamente, es conveniente que cuando tenga Ud. un cambio de domicilio, nos lo haga saber por escrito acompañando copia de cualquiera de los siguientes documentos: recibo de agua, luz, predial o teléfono.
- Le reiteramos, si fuese el caso, nos proporcione en un plazo máximo de 15 días naturales sus observaciones al presente estado de cuenta; dirigiéndose al área de la Dirección de Contraloría Fiduciaria, ubicada en Av. Revolución #3000 Colonia La Primavera, C.P. 64830, Monterrey, N.L.. El no recibir comunicación alguna, se considerará que sus transacciones y saldos son correctos.
- De igual forma le agradecemos que cualquier queja en relación a nuestros servicios, así como cualquier solicitud de información nos sea notificada por escrito a la dirección mencionada y a la atención de Área de Atención a Clientes.

Aclaraciones dirigirse al centro de atención a clientes: [aclaraciones.fiduciario@banorte.com](mailto:aclaraciones.fiduciario@banorte.com)

**DATOS DE ENVIO:**  
**INTERCAMBIO DE TASAS INTERACCIONES GOB DEL EDO DE Q. ROO**  
 22 DE ENERO 1ER PISO SN  
 CENTRO, ANEXO DEL PALACIO DE GOBIERN  
 CHETUMAL, QUINTANA ROO  
 77000 MEXICO



000074463420260505

FECHA DE EMISIÓN: 05MAY2026

**PESOS MEXICANOS**

## Estado de Cuenta Fiduciario

**NOMBRE DEL NEGOCIO:** INTERCAMBIO DE TASAS INTERACCIONES, GOB  
 EDO DE Q. ROO  
**CONTRATO:** 744634  
**SUBCUENTA:** 34  
**TIPO DE CONTRATO:** ADMINISTRACION  
**PERIODO:** Del 01/ABR/2026 al 30/ABR/2026  
**R.F.C.** GEL74108GY9

HOJA: 81 DE 256

Integración Global del Patrimonio	Marzo 2026	Abril 2026	Variación
BANCOS	\$ 0.00	\$ 0.00	0.00 %
INVERSIONES	\$ 0.00	\$ 0.00	0.00 %
<b>PATRIMONIO TOTAL</b>	<b>\$ 0.00</b>	<b>\$ 0.00</b>	<b>0.00%</b>

### Ejecutivo Fiduciario

Nombre:  
 Territorial: TERRITORIAL PENINSULAR  
 Oficina: OFICINA MERIDA  
 Teléfono: 99-99407112 Ext. 8999-2005  
 Correo electrónico:

### Noticias:

Aclaraciones dirigirse al centro de atención a clientes: [aclaraciones.fiduciario@banorte.com](mailto:aclaraciones.fiduciario@banorte.com)

**NOMBRE DEL NEGOCIO:** INTERCAMBIO DE TASAS INTERACCIONES, GOB EDO DE Q. ROO  
**CONTRATO:** 744634  
**SUBCUENTA:** 34  
**TIPO DE CONTRATO:** ADMINISTRACION  
**PERIODO:** Del 01/ABR/2026 al 30/ABR/2026  
**R.F.C.** GEL74108GY9

**ESTADO DE SITUACIÓN FINANCIERA PESOS MEXICANOS**

HOJA: 82 DE 256

<b>ACTIVO</b>	<b>\$ 0.00</b>	<b>CAPITAL</b>	<b>\$ 0.00</b>
		Patrimonio	\$ 198,388,576.42
		Resultado De Ejercicios Anteriores	\$ 198,388,576.42 -
		<b>PASIVO + CAPITAL</b>	<b>\$ 0.00</b>

Aclaraciones dirigirse al centro de atención a clientes: [aclaraciones.fiduciario@banorte.com](mailto:aclaraciones.fiduciario@banorte.com)

**NOMBRE DEL NEGOCIO:** INTERCAMBIO DE TASAS INTERACCIONES, GOB EDO DE Q. ROO  
**CONTRATO:** 744634  
**SUBCUENTA:** 34  
**TIPO DE CONTRATO:** ADMINISTRACION  
**PERIODO:** Del 01/ABR/2026 al 30/ABR/2026  
**R.F.C.** GEL74108GY9

**HOJA: 83 DE 256**

- Los precios y cotizaciones que presenta su estado de cuenta son obtenidos de diferentes fuentes oficiales para establecer a la fecha de su corte, el valor de su patrimonio con relación al Mercado; este dato es meramente una referencia, ya que los precios reales se conocerán hasta el día y la hora en que se lleve a cabo la venta de los valores en el Mercado, conforme sus instrucciones.
- La información correspondiente a la integración de las carteras y movimientos realizados en Instituciones Fuera del Grupo Financiero Banorte es obtenida de la información proporcionada por ellas a través de su respectivo portal en internet, por lo que podría haber alguna variación con la presentada en el estado de cuenta definitivo que ellos mismos elaboran
- Para su seguridad, aquellos valores que se colocan entre el gran público inversionista, se encuentran depositados en el S.D. INDEVAL, S.A. de C.V. (Instituto Nacional de Valores), en una cuenta concentradora a nombre de Nombre Banco por cuenta de terceros, quien a su vez mantiene registro individual a su nombre por cada uno de los valores que integran el patrimonio de su contrato.
- Para mantenerle informado y garantizar que nuestras comunicaciones le son enviadas oportunamente, es conveniente que cuando tenga Ud. un cambio de domicilio, nos lo haga saber por escrito acompañando copia de cualquiera de los siguientes documentos: recibo de agua, luz, predial o teléfono.
- Le reiteramos, si fuese el caso, nos proporcione en un plazo máximo de 15 días naturales sus observaciones al presente estado de cuenta; dirigiéndose al área de la Dirección de Contraloría Fiduciaria, ubicada en Av. Revolución #3000 Colonia La Primavera, C.P. 64830, Monterrey, N.L.. El no recibir comunicación alguna, se considerará que sus transacciones y saldos son correctos.
- De igual forma le agradecemos que cualquier queja en relación a nuestros servicios, así como cualquier solicitud de información nos sea notificada por escrito a la dirección mencionada y a la atención de Área de Atención a Clientes.

Aclaraciones dirigirse al centro de atención a clientes: [aclaraciones.fiduciario@banorte.com](mailto:aclaraciones.fiduciario@banorte.com)

**DATOS DE ENVIO:**

**BANOBRAS 0001394981**  
22 DE ENERO 1ER PISO  
CENTRO  
CHETUMAL, QUINTANA ROO  
77000 MEXICO



000074463420260505

FECHA DE EMISIÓN: 05MAY2026

**PESOS MEXICANOS**

**Estado de Cuenta Fiduciario**

**NOMBRE DEL NEGOCIO:** BANOBRAS 0001394981  
**CONTRATO:** 744634  
**SUBCUENTA:** 35  
**TIPO DE CONTRATO:** ADMINISTRACION  
**PERIODO:** Del 01/ABR/2026 al 30/ABR/2026  
**R.F.C.:** GEL741008GY9  
**CURP:**

HOJA: 84 DE 256

Integración Global del Patrimonio	Marzo 2026	Abril 2026	Variación
BANCOS	\$ 0.00	\$ 0.00	0.00 %
INVERSIONES	\$ 0.00	\$ 0.00	0.00 %
<b>PATRIMONIO TOTAL</b>	<b>\$ 0.00</b>	<b>\$ 0.00</b>	<b>0.00%</b>

**Ejecutivo Fiduciario**

**Nombre:** NEITH IXCHEL RODRIGUEZ RUIZ  
**Territorial:** TERRITORIAL PENINSULAR  
**Oficina:** OFICINA MERIDA  
**Teléfono:** 99-99407112 Ext. 8999-2005  
**Correo electrónico:** neith.rodriguez@banorte.com

**Noticias:**

Aclaraciones dirigirse al centro de atención a clientes: aclaraciones.fiduciario@banorte.com

**NOMBRE DEL NEGOCIO:** BANOBRAS 0001394981  
**CONTRATO:** 744634  
**SUBCUENTA:** 35  
**TIPO DE CONTRATO:** ADMINISTRACION  
**PERIODO:** Del 01/ABR/2026 al 30/ABR/2026  
**R.F.C.** GEL741008GY9  
**CURP:**

**ESTADO DE SITUACIÓN FINANCIERA PESOS MEXICANOS**

HOJA: 85 DE 256

<b>ACTIVO</b>	<b>\$ 0.00</b>	<b>CAPITAL</b>	<b>\$ 0.00</b>
		Patrimonio	\$ 920,924,793.80
		Resultado De Ejercicios Anteriores	\$ 920,924,793.80 -
		<b>PASIVO + CAPITAL</b>	<b>\$ 0.00</b>

Aclaraciones dirigirse al centro de atención a clientes: [aclaraciones.fiduciario@banorte.com](mailto:aclaraciones.fiduciario@banorte.com)

**NOMBRE DEL NEGOCIO:** BANOBRAS 0001394981  
**CONTRATO:** 744634  
**SUBCUENTA:** 35  
**TIPO DE CONTRATO:** ADMINISTRACION  
**PERIODO:** Del 01/ABR/2026 al 30/ABR/2026  
**R.F.C.** GEL741008GY9  
**CURP:**

HOJA: 86 DE 256

- Los precios y cotizaciones que presenta su estado de cuenta son obtenidos de diferentes fuentes oficiales para establecer a la fecha de su corte, el valor de su patrimonio con relación al Mercado; este dato es meramente una referencia, ya que los precios reales se conocerán hasta el día y la hora en que se lleve a cabo la venta de los valores en el Mercado, conforme sus instrucciones.
- La información correspondiente a la integración de las carteras y movimientos realizados en Instituciones Fuera del Grupo Financiero Banorte es obtenida de la información proporcionada por ellas a través de su respectivo portal en internet, por lo que podría haber alguna variación con la presentada en el estado de cuenta definitivo que ellos mismos elaboran
- Para su seguridad, aquellos valores que se colocan entre el gran público inversionista, se encuentran depositados en el S.D. INDEVAL, S.A. de C.V. (Instituto Nacional de Valores), en una cuenta concentradora a nombre de Nombre Banco por cuenta de terceros, quien a su vez mantiene registro individual a su nombre por cada uno de los valores que integran el patrimonio de su contrato.
- Para mantenerle informado y garantizar que nuestras comunicaciones le son enviadas oportunamente, es conveniente que cuando tenga Ud. un cambio de domicilio, nos lo haga saber por escrito acompañando copia de cualquiera de los siguientes documentos: recibo de agua, luz, predial o teléfono.
- Le reiteramos, si fuese el caso, nos proporcione en un plazo máximo de 15 días naturales sus observaciones al presente estado de cuenta; dirigiéndose al área de la Dirección de Contraloría Fiduciaria, ubicada en Av. Revolución #3000 Colonia La Primavera, C.P. 64830, Monterrey, N.L.. El no recibir comunicación alguna, se considerará que sus transacciones y saldos son correctos.
- De igual forma le agradecemos que cualquier queja en relación a nuestros servicios, así como cualquier solicitud de información nos sea notificada por escrito a la dirección mencionada y a la atención de Área de Atención a Clientes.

Aclaraciones dirigirse al centro de atención a clientes: [aclaraciones.fiduciario@banorte.com](mailto:aclaraciones.fiduciario@banorte.com)

**DATOS DE ENVIO:**  
**BANOBRAS 0001395092**  
22 DE ENERO ANEXO AL PAL DE GOB 1ER PISO  
CENTRO  
CHETUMAL, QUINTANA ROO  
77000 MEXICO



000074463420260505

FECHA DE EMISIÓN: 05MAY2026

**PESOS MEXICANOS**

Integración Global del Patrimonio	Marzo 2026	Abril 2026	Variación
BANCOS	\$ 0.00	\$ 0.00	0.00 %
INVERSIONES	\$ 0.00	\$ 0.00	0.00 %
<b>PATRIMONIO TOTAL</b>	<b>\$ 0.00</b>	<b>\$ 0.00</b>	<b>0.00%</b>

### Ejecutivo Fiduciario

Nombre: NEITH IXCHEL RODRIGUEZ RUIZ  
Territorial: TERRITORIAL PENINSULAR  
Oficina: OFICINA MERIDA  
Teléfono: 99-99407112 Ext. 8999-2005  
Correo electrónico: neith.rodriguez@banorte.com

### Noticias:

Aclaraciones dirigirse al centro de atención a clientes: [aclaraciones.fiduciario@banorte.com](mailto:aclaraciones.fiduciario@banorte.com)

**NOMBRE DEL NEGOCIO:** BANOBRAS 0001395092  
**CONTRATO:** 744634  
**SUBCUENTA:** 36  
**TIPO DE CONTRATO:** ADMINISTRACION  
**PERIODO:** Del 01/ABR/2026 al 30/ABR/2026  
**R.F.C.:** GEL741008GY9  
**CURP:**

HOJA: 87 DE 256

**NOMBRE DEL NEGOCIO:** BANOBRAS 0001395092  
**CONTRATO:** 744634  
**SUBCUENTA:** 36  
**TIPO DE CONTRATO:** ADMINISTRACION  
**PERIODO:** Del 01/ABR/2026 al 30/ABR/2026  
**R.F.C.** GEL741008GY9  
**CURP:**

**ESTADO DE SITUACIÓN FINANCIERA PESOS MEXICANOS**

**HOJA: 88 DE 256**

<b>ACTIVO</b>	<b>\$ 0.00</b>	<b>CAPITAL</b>	<b>\$ 0.00</b>
		Patrimonio	\$ 247,219,946.96
		Resultado De Ejercicios Anteriores	\$ 247,219,946.96 -
		<b>PASIVO + CAPITAL</b>	<b>\$ 0.00</b>

Aclaraciones dirigirse al centro de atención a clientes: [aclaraciones.fiduciario@banorte.com](mailto:aclaraciones.fiduciario@banorte.com)

**NOMBRE DEL NEGOCIO:** BANOBAS 0001395092  
**CONTRATO:** 744634  
**SUBCUENTA:** 36  
**TIPO DE CONTRATO:** ADMINISTRACION  
**PERIODO:** Del 01/ABR/2026 al 30/ABR/2026  
**R.F.C.** GEL741008GY9  
**CURP:**

**HOJA: 89 DE 256**

- Los precios y cotizaciones que presenta su estado de cuenta son obtenidos de diferentes fuentes oficiales para establecer a la fecha de su corte, el valor de su patrimonio con relación al Mercado; este dato es meramente una referencia, ya que los precios reales se conocerán hasta el día y la hora en que se lleve a cabo la venta de los valores en el Mercado, conforme sus instrucciones.
- La información correspondiente a la integración de las carteras y movimientos realizados en Instituciones Fuera del Grupo Financiero Banorte es obtenida de la información proporcionada por ellas a través de su respectivo portal en internet, por lo que podría haber alguna variación con la presentada en el estado de cuenta definitivo que ellos mismos elaboran
- Para su seguridad, aquellos valores que se colocan entre el gran público inversionista, se encuentran depositados en el S.D. INDEVAL, S.A. de C.V. (Instituto Nacional de Valores), en una cuenta concentradora a nombre de Nombre Banco por cuenta de terceros, quien a su vez mantiene registro individual a su nombre por cada uno de los valores que integran el patrimonio de su contrato.
- Para mantenerle informado y garantizar que nuestras comunicaciones le son enviadas oportunamente, es conveniente que cuando tenga Ud. un cambio de domicilio, nos lo haga saber por escrito acompañando copia de cualquiera de los siguientes documentos: recibo de agua, luz, predial o teléfono.
- Le reiteramos, si fuese el caso, nos proporcione en un plazo máximo de 15 días naturales sus observaciones al presente estado de cuenta; dirigiéndose al área de la Dirección de Contraloría Fiduciaria, ubicada en Av. Revolución #3000 Colonia La Primavera, C.P. 64830, Monterrey, N.L.. El no recibir comunicación alguna, se considerará que sus transacciones y saldos son correctos.
- De igual forma le agradecemos que cualquier queja en relación a nuestros servicios, así como cualquier solicitud de información nos sea notificada por escrito a la dirección mencionada y a la atención de Área de Atención a Clientes.

Aclaraciones dirigirse al centro de atención a clientes: [aclaraciones.fiduciario@banorte.com](mailto:aclaraciones.fiduciario@banorte.com)

**DATOS DE ENVIO:**
**BANOBRAS 0001395155**

22 DE ENERO ANEXO AL PAL DE GOB 1ER PISO

CENTRO

CHETUMAL, QUINTANA ROO

77000 MEXICO



000074463420260505

FECHA DE EMISIÓN: 05MAY2026

**PESOS MEXICANOS**
**Estado de Cuenta Fiduciario**
**NOMBRE DEL NEGOCIO:**

BANOBRAS 0001395155

**CONTRATO:**

744634

**SUBCUENTA:**

37

**TIPO DE CONTRATO:**

ADMINISTRACION

**PERIODO:**

Del 01/ABR/2026 al 30/ABR/2026

**R.F.C.**

GEL741008GY9

**CURP:**

HOJA: 90 DE 256

Integración Global del Patrimonio	Marzo 2026	Abril 2026	Variación
BANCOS	\$ 0.00	\$ 0.00	0.00 %
INVERSIONES	\$ 0.00	\$ 0.00	0.00 %
<b>PATRIMONIO TOTAL</b>	<b>\$ 0.00</b>	<b>\$ 0.00</b>	<b>0.00%</b>

**Ejecutivo Fiduciario**

Nombre: NEITH IXCHEL RODRIGUEZ RUIZ

Territorial: TERRITORIAL PENINSULAR

Oficina: OFICINA MERIDA

Teléfono: 99-99407112 Ext. 8999-2005

Correo electrónico: neith.rodriguez@banorte.com

**Noticias:**

Aclaraciones dirigirse al centro de atención a clientes: aclaraciones.fiduciario@banorte.com

**NOMBRE DEL NEGOCIO:** BANOBRAS 0001395155  
**CONTRATO:** 744634  
**SUBCUENTA:** 37  
**TIPO DE CONTRATO:** ADMINISTRACION  
**PERIODO:** Del 01/ABR/2026 al 30/ABR/2026  
**R.F.C.** GEL741008GY9  
**CURP:**

**ESTADO DE SITUACIÓN FINANCIERA PESOS MEXICANOS**

**HOJA: 91 DE 256**

<b>ACTIVO</b>	<b>\$ 0.00</b>	<b>CAPITAL</b>	<b>\$ 0.00</b>
		Patrimonio	\$ 466,983,390.76
		Resultado De Ejercicios Anteriores	\$ 466,983,390.76 -
		<b>PASIVO + CAPITAL</b>	<b>\$ 0.00</b>

Aclaraciones dirigirse al centro de atención a clientes: [aclaraciones.fiduciario@banorte.com](mailto:aclaraciones.fiduciario@banorte.com)

**NOMBRE DEL NEGOCIO:** BANOBRAS 0001395155  
**CONTRATO:** 744634  
**SUBCUENTA:** 37  
**TIPO DE CONTRATO:** ADMINISTRACION  
**PERIODO:** Del 01/ABR/2026 al 30/ABR/2026  
**R.F.C.** GEL741008GY9  
**CURP:**

HOJA: 92 DE 256

- Los precios y cotizaciones que presenta su estado de cuenta son obtenidos de diferentes fuentes oficiales para establecer a la fecha de su corte, el valor de su patrimonio con relación al Mercado; este dato es meramente una referencia, ya que los precios reales se conocerán hasta el día y la hora en que se lleve a cabo la venta de los valores en el Mercado, conforme sus instrucciones.
- La información correspondiente a la integración de las carteras y movimientos realizados en Instituciones Fuera del Grupo Financiero Banorte es obtenida de la información proporcionada por ellas a través de su respectivo portal en internet, por lo que podría haber alguna variación con la presentada en el estado de cuenta definitivo que ellos mismos elaboran
- Para su seguridad, aquellos valores que se colocan entre el gran público inversionista, se encuentran depositados en el S.D. INDEVAL, S.A. de C.V. (Instituto Nacional de Valores), en una cuenta concentradora a nombre de Nombre Banco por cuenta de terceros, quien a su vez mantiene registro individual a su nombre por cada uno de los valores que integran el patrimonio de su contrato.
- Para mantenerle informado y garantizar que nuestras comunicaciones le son enviadas oportunamente, es conveniente que cuando tenga Ud. un cambio de domicilio, nos lo haga saber por escrito acompañando copia de cualquiera de los siguientes documentos: recibo de agua, luz, predial o teléfono.
- Le reiteramos, si fuese el caso, nos proporcione en un plazo máximo de 15 días naturales sus observaciones al presente estado de cuenta; dirigiéndose al área de la Dirección de Contraloría Fiduciaria, ubicada en Av. Revolución #3000 Colonia La Primavera, C.P. 64830, Monterrey, N.L.. El no recibir comunicación alguna, se considerará que sus transacciones y saldos son correctos.
- De igual forma le agradecemos que cualquier queja en relación a nuestros servicios, así como cualquier solicitud de información nos sea notificada por escrito a la dirección mencionada y a la atención de Área de Atención a Clientes.

Aclaraciones dirigirse al centro de atención a clientes: [aclaraciones.fiduciario@banorte.com](mailto:aclaraciones.fiduciario@banorte.com)

**DATOS DE ENVIO:**
**BANOBRAS 0001395218**

22 DE ENERO ANEXO AL PAL DE GOB 1ER PISO

CENTRO

CHETUMAL, QUINTANA ROO

77000 MEXICO



000074463420260505

FECHA DE EMISIÓN: 05MAY2026

**PESOS MEXICANOS**
**Estado de Cuenta Fiduciario**
**NOMBRE DEL NEGOCIO:**

BANOBRAS 0001395218

**CONTRATO:**

744634

**SUBCUENTA:**

38

**TIPO DE CONTRATO:**

ADMINISTRACION

**PERIODO:**

Del 01/ABR/2026 al 30/ABR/2026

**R.F.C.**

GEL741008GY9

**CURP:**

HOJA: 93 DE 256

Integración Global del Patrimonio	Marzo 2026	Abril 2026	Variación
BANCOS	\$ 0.00	\$ 0.00	0.00 %
INVERSIONES	\$ 0.00	\$ 0.00	0.00 %
<b>PATRIMONIO TOTAL</b>	<b>\$ 0.00</b>	<b>\$ 0.00</b>	<b>0.00%</b>

**Ejecutivo Fiduciario**

Nombre: NEITH IXCHEL RODRIGUEZ RUIZ

Territorial: TERRITORIAL PENINSULAR

Oficina: OFICINA MERIDA

Teléfono: 99-99407112 Ext. 8999-2005

Correo electrónico: neith.rodriguez@banorte.com

**Noticias:**

Aclaraciones dirigirse al centro de atención a clientes: aclaraciones.fiduciario@banorte.com

**NOMBRE DEL NEGOCIO:** BANOBRAS 0001395218  
**CONTRATO:** 744634  
**SUBCUENTA:** 38  
**TIPO DE CONTRATO:** ADMINISTRACION  
**PERIODO:** Del 01/ABR/2026 al 30/ABR/2026  
**R.F.C.** GEL741008GY9  
**CURP:**

**ESTADO DE SITUACIÓN FINANCIERA PESOS MEXICANOS**

HOJA: 94 DE 256

<b>ACTIVO</b>	<b>\$ 0.00</b>	<b>CAPITAL</b>	<b>\$ 0.00</b>
		Patrimonio	\$ 471,319,466.48
		Resultado De Ejercicios Anteriores	\$ 471,319,466.48 -
		<b>PASIVO + CAPITAL</b>	<b>\$ 0.00</b>

Aclaraciones dirigirse al centro de atención a clientes: [aclaraciones.fiduciario@banorte.com](mailto:aclaraciones.fiduciario@banorte.com)

NOMBRE DEL NEGOCIO: BANOBAS 0001395218  
CONTRATO: 744634  
SUBCUENTA: 38  
TIPO DE CONTRATO: ADMINISTRACION  
PERIODO: Del 01/ABR/2026 al 30/ABR/2026  
R.F.C. GEL741008GY9  
CURP:

HOJA: 95 DE 256

- Los precios y cotizaciones que presenta su estado de cuenta son obtenidos de diferentes fuentes oficiales para establecer a la fecha de su corte, el valor de su patrimonio con relación al Mercado; este dato es meramente una referencia, ya que los precios reales se conocerán hasta el día y la hora en que se lleve a cabo la venta de los valores en el Mercado, conforme sus instrucciones.
- La información correspondiente a la integración de las carteras y movimientos realizados en Instituciones Fuera del Grupo Financiero Banorte es obtenida de la información proporcionada por ellas a través de su respectivo portal en internet, por lo que podría haber alguna variación con la presentada en el estado de cuenta definitivo que ellos mismos elaboran
- Para su seguridad, aquellos valores que se colocan entre el gran público inversionista, se encuentran depositados en el S.D. INDEVAL, S.A. de C.V. (Instituto Nacional de Valores), en una cuenta concentradora a nombre de Nombre Banco por cuenta de terceros, quien a su vez mantiene registro individual a su nombre por cada uno de los valores que integran el patrimonio de su contrato.
- Para mantenerle informado y garantizar que nuestras comunicaciones le son enviadas oportunamente, es conveniente que cuando tenga Ud. un cambio de domicilio, nos lo haga saber por escrito acompañando copia de cualquiera de los siguientes documentos: recibo de agua, luz, predial o teléfono.
- Le reiteramos, si fuese el caso, nos proporcione en un plazo máximo de 15 días naturales sus observaciones al presente estado de cuenta; dirigiéndose al área de la Dirección de Contraloría Fiduciaria, ubicada en Av. Revolución #3000 Colonia La Primavera, C.P. 64830, Monterrey, N.L.. El no recibir comunicación alguna, se considerará que sus transacciones y saldos son correctos.
- De igual forma le agradecemos que cualquier queja en relación a nuestros servicios, así como cualquier solicitud de información nos sea notificada por escrito a la dirección mencionada y a la atención de Área de Atención a Clientes.

Aclaraciones dirigirse al centro de atención a clientes: [aclaraciones.fiduciario@banorte.com](mailto:aclaraciones.fiduciario@banorte.com)

**DATOS DE ENVIO:**
**BANOBRAS 0001395378**

22 DE ENERO ANEXO AL PAL DE GOB 1ER PISO

CENTRO

CHETUMAL, QUINTANA ROO

77000 MEXICO



000074463420260505

FECHA DE EMISIÓN: 05MAY2026

**PESOS MEXICANOS**
**Estado de Cuenta Fiduciario**
**NOMBRE DEL NEGOCIO:**

BANOBRAS 0001395378

**CONTRATO:**

744634

**SUBCUENTA:**

39

**TIPO DE CONTRATO:**

ADMINISTRACION

**PERIODO:**

Del 01/ABR/2026 al 30/ABR/2026

**R.F.C.**

GEL741008GY9

**CURP:**

HOJA: 96 DE 256

Integración Global del Patrimonio	Marzo 2026	Abril 2026	Variación
BANCOS	\$ 0.00	\$ 0.00	0.00 %
INVERSIONES	\$ 0.00	\$ 0.00	0.00 %
<b>PATRIMONIO TOTAL</b>	<b>\$ 0.00</b>	<b>\$ 0.00</b>	<b>0.00%</b>

**Ejecutivo Fiduciario**

Nombre: NEITH IXCHEL RODRIGUEZ RUIZ

Territorial: TERRITORIAL PENINSULAR

Oficina: OFICINA MERIDA

Teléfono: 99-99407112 Ext. 8999-2005

Correo electrónico: neith.rodriguez@banorte.com

**Noticias:**

Aclaraciones dirigirse al centro de atención a clientes: aclaraciones.fiduciario@banorte.com

**NOMBRE DEL NEGOCIO:** BANOBRAS 0001395378  
**CONTRATO:** 744634  
**SUBCUENTA:** 39  
**TIPO DE CONTRATO:** ADMINISTRACION  
**PERIODO:** Del 01/ABR/2026 al 30/ABR/2026  
**R.F.C.** GEL741008GY9  
**CURP:**

**ESTADO DE SITUACIÓN FINANCIERA PESOS MEXICANOS**

HOJA: 97 DE 256

<b>ACTIVO</b>	<b>\$ 0.00</b>	<b>CAPITAL</b>	<b>\$ 0.00</b>
		Patrimonio	\$ 1,377,624,676.76
		Resultado De Ejercicios Anteriores	\$ 1,377,624,676.76 -
		<b>PASIVO + CAPITAL</b>	<b>\$ 0.00</b>

Aclaraciones dirigirse al centro de atención a clientes: [aclaraciones.fiduciario@banorte.com](mailto:aclaraciones.fiduciario@banorte.com)

**NOMBRE DEL NEGOCIO:** BANOBRAS 0001395378  
**CONTRATO:** 744634  
**SUBCUENTA:** 39  
**TIPO DE CONTRATO:** ADMINISTRACION  
**PERIODO:** Del 01/ABR/2026 al 30/ABR/2026  
**R.F.C.** GEL741008GY9  
**CURP:**

**HOJA: 98 DE 256**

- Los precios y cotizaciones que presenta su estado de cuenta son obtenidos de diferentes fuentes oficiales para establecer a la fecha de su corte, el valor de su patrimonio con relación al Mercado; este dato es meramente una referencia, ya que los precios reales se conocerán hasta el día y la hora en que se lleve a cabo la venta de los valores en el Mercado, conforme sus instrucciones.
- La información correspondiente a la integración de las carteras y movimientos realizados en Instituciones Fuera del Grupo Financiero Banorte es obtenida de la información proporcionada por ellas a través de su respectivo portal en internet, por lo que podría haber alguna variación con la presentada en el estado de cuenta definitivo que ellos mismos elaboran
- Para su seguridad, aquellos valores que se colocan entre el gran público inversionista, se encuentran depositados en el S.D. INDEVAL, S.A. de C.V. (Instituto Nacional de Valores), en una cuenta concentradora a nombre de Nombre Banco por cuenta de terceros, quien a su vez mantiene registro individual a su nombre por cada uno de los valores que integran el patrimonio de su contrato.
- Para mantenerle informado y garantizar que nuestras comunicaciones le son enviadas oportunamente, es conveniente que cuando tenga Ud. un cambio de domicilio, nos lo haga saber por escrito acompañando copia de cualquiera de los siguientes documentos: recibo de agua, luz, predial o teléfono.
- Le reiteramos, si fuese el caso, nos proporcione en un plazo máximo de 15 días naturales sus observaciones al presente estado de cuenta; dirigiéndose al área de la Dirección de Contraloría Fiduciaria, ubicada en Av. Revolución #3000 Colonia La Primavera, C.P. 64830, Monterrey, N.L.. El no recibir comunicación alguna, se considerará que sus transacciones y saldos son correctos.
- De igual forma le agradecemos que cualquier queja en relación a nuestros servicios, así como cualquier solicitud de información nos sea notificada por escrito a la dirección mencionada y a la atención de Área de Atención a Clientes.

Aclaraciones dirigirse al centro de atención a clientes: [aclaraciones.fiduciario@banorte.com](mailto:aclaraciones.fiduciario@banorte.com)

**DATOS DE ENVIO:**
**BANOBRAS 0001395441**

22 DE ENERO ANEXO AL PAL DE GOB 1ER PISO

CENTRO

CHETUMAL, QUINTANA ROO

77000 MEXICO



000074463420260505

FECHA DE EMISIÓN: 05MAY2026

**PESOS MEXICANOS**
**Estado de Cuenta Fiduciario**
**NOMBRE DEL NEGOCIO:**

BANOBRAS 0001395441

**CONTRATO:**

744634

**SUBCUENTA:**

40

**TIPO DE CONTRATO:**

ADMINISTRACION

**PERIODO:**

Del 01/ABR/2026 al 30/ABR/2026

**R.F.C.**

GEL741008GY9

**CURP:**

HOJA: 99 DE 256

Integración Global del Patrimonio	Marzo 2026	Abril 2026	Variación
BANCOS	\$ 0.00	\$ 0.00	0.00 %
INVERSIONES	\$ 0.00	\$ 0.00	0.00 %
<b>PATRIMONIO TOTAL</b>	<b>\$ 0.00</b>	<b>\$ 0.00</b>	<b>0.00%</b>

**Ejecutivo Fiduciario**

Nombre: NEITH IXCHEL RODRIGUEZ RUIZ

Territorial: TERRITORIAL PENINSULAR

Oficina: OFICINA MERIDA

Teléfono: 99-99407112 Ext. 8999-2005

Correo electrónico: neith.rodriguez@banorte.com

**Noticias:**

Aclaraciones dirigirse al centro de atención a clientes: aclaraciones.fiduciario@banorte.com

**NOMBRE DEL NEGOCIO:** BANOBRAS 0001395441  
**CONTRATO:** 744634  
**SUBCUENTA:** 40  
**TIPO DE CONTRATO:** ADMINISTRACION  
**PERIODO:** Del 01/ABR/2026 al 30/ABR/2026  
**R.F.C.** GEL741008GY9  
**CURP:**

**ESTADO DE SITUACIÓN FINANCIERA PESOS MEXICANOS**

HOJA: 100 DE 256

<b>ACTIVO</b>	<b>\$ 0.00</b>	<b>CAPITAL</b>	<b>\$ 0.00</b>
		Patrimonio	\$ 55,296,386.86
		Resultado De Ejercicios Anteriores	\$ 55,296,386.86 -
		<b>PASIVO + CAPITAL</b>	<b>\$ 0.00</b>

Aclaraciones dirigirse al centro de atención a clientes: [aclaraciones.fiduciario@banorte.com](mailto:aclaraciones.fiduciario@banorte.com)

**NOMBRE DEL NEGOCIO:** BANOBAS 0001395441  
**CONTRATO:** 744634  
**SUBCUENTA:** 40  
**TIPO DE CONTRATO:** ADMINISTRACION  
**PERIODO:** Del 01/ABR/2026 al 30/ABR/2026  
**R.F.C.** GEL741008GY9  
**CURP:**

**HOJA: 101 DE 256**

- Los precios y cotizaciones que presenta su estado de cuenta son obtenidos de diferentes fuentes oficiales para establecer a la fecha de su corte, el valor de su patrimonio con relación al Mercado; este dato es meramente una referencia, ya que los precios reales se conocerán hasta el día y la hora en que se lleve a cabo la venta de los valores en el Mercado, conforme sus instrucciones.
- La información correspondiente a la integración de las carteras y movimientos realizados en Instituciones Fuera del Grupo Financiero Banorte es obtenida de la información proporcionada por ellas a través de su respectivo portal en internet, por lo que podría haber alguna variación con la presentada en el estado de cuenta definitivo que ellos mismos elaboran
- Para su seguridad, aquellos valores que se colocan entre el gran público inversionista, se encuentran depositados en el S.D. INDEVAL, S.A. de C.V. (Instituto Nacional de Valores), en una cuenta concentradora a nombre de Nombre Banco por cuenta de terceros, quien a su vez mantiene registro individual a su nombre por cada uno de los valores que integran el patrimonio de su contrato.
- Para mantenerle informado y garantizar que nuestras comunicaciones le son enviadas oportunamente, es conveniente que cuando tenga Ud. un cambio de domicilio, nos lo haga saber por escrito acompañando copia de cualquiera de los siguientes documentos: recibo de agua, luz, predial o teléfono.
- Le reiteramos, si fuese el caso, nos proporcione en un plazo máximo de 15 días naturales sus observaciones al presente estado de cuenta; dirigiéndose al área de la Dirección de Contraloría Fiduciaria, ubicada en Av. Revolución #3000 Colonia La Primavera, C.P. 64830, Monterrey, N.L.. El no recibir comunicación alguna, se considerará que sus transacciones y saldos son correctos.
- De igual forma le agradecemos que cualquier queja en relación a nuestros servicios, así como cualquier solicitud de información nos sea notificada por escrito a la dirección mencionada y a la atención de Área de Atención a Clientes.

Aclaraciones dirigirse al centro de atención a clientes: [aclaraciones.fiduciario@banorte.com](mailto:aclaraciones.fiduciario@banorte.com)

**DATOS DE ENVIO:**
**HSBC N-07**

22 DE ENERO ANEXO AL PAL DE GOB 1ER PISO

CENTRO

CHETUMAL, QUINTANA ROO

77000 MEXICO



000074463420260505

FECHA DE EMISIÓN: 05MAY2026

**PESOS MEXICANOS**
**Estado de Cuenta Fiduciario**
**NOMBRE DEL NEGOCIO:**

HSBC N-07

**CONTRATO:**

744634

**SUBCUENTA:**

41

**TIPO DE CONTRATO:**

ADMINISTRACION

**PERIODO:**

Del 01/ABR/2026 al 30/ABR/2026

**R.F.C.**

GEL741008GY9

**CURP:**

HOJA: 102 DE 256

Integración Global del Patrimonio	Marzo 2026	Abril 2026	Variación
BANCOS	\$ 0.00	\$ 0.00	0.00 %
INVERSIONES	\$ 0.00	\$ 0.00	0.00 %
<b>PATRIMONIO TOTAL</b>	<b>\$ 0.00</b>	<b>\$ 0.00</b>	<b>0.00%</b>

**Ejecutivo Fiduciario**

Nombre: NEITH IXCHEL RODRIGUEZ RUIZ

Territorial: TERRITORIAL PENINSULAR

Oficina: OFICINA MERIDA

Teléfono: 99-99407112 Ext. 8999-2005

Correo electrónico: neith.rodriguez@banorte.com

**Noticias:**

Aclaraciones dirigirse al centro de atención a clientes: aclaraciones.fiduciario@banorte.com

**NOMBRE DEL NEGOCIO:** HSBC N-07  
**CONTRATO:** 744634  
**SUBCUENTA:** 41  
**TIPO DE CONTRATO:** ADMINISTRACION  
**PERIODO:** Del 01/ABR/2026 al 30/ABR/2026  
**R.F.C.** GEL741008GY9  
**CURP:**

**ESTADO DE SITUACIÓN FINANCIERA PESOS MEXICANOS**

HOJA: 103 DE 256

<b>ACTIVO</b>	<b>\$ 0.00</b>	<b>CAPITAL</b>	<b>\$ 0.00</b>
		Patrimonio	\$ 156,074,174.77
		Resultado De Ejercicios Anteriores	\$ 156,074,174.77 -
		<b>PASIVO + CAPITAL</b>	<b>\$ 0.00</b>

Aclaraciones dirigirse al centro de atención a clientes: [aclaraciones.fiduciario@banorte.com](mailto:aclaraciones.fiduciario@banorte.com)

**NOMBRE DEL NEGOCIO:** HSBC N-07  
**CONTRATO:** 744634  
**SUBCUENTA:** 41  
**TIPO DE CONTRATO:** ADMINISTRACION  
**PERIODO:** Del 01/ABR/2026 al 30/ABR/2026  
**R.F.C.** GEL741008GY9  
**CURP:**

HOJA: 104 DE 256

- Los precios y cotizaciones que presenta su estado de cuenta son obtenidos de diferentes fuentes oficiales para establecer a la fecha de su corte, el valor de su patrimonio con relación al Mercado; este dato es meramente una referencia, ya que los precios reales se conocerán hasta el día y la hora en que se lleve a cabo la venta de los valores en el Mercado, conforme sus instrucciones.
- La información correspondiente a la integración de las carteras y movimientos realizados en Instituciones Fuera del Grupo Financiero Banorte es obtenida de la información proporcionada por ellas a través de su respectivo portal en internet, por lo que podría haber alguna variación con la presentada en el estado de cuenta definitivo que ellos mismos elaboran
- Para su seguridad, aquellos valores que se colocan entre el gran público inversionista, se encuentran depositados en el S.D. INDEVAL, S.A. de C.V. (Instituto Nacional de Valores), en una cuenta concentradora a nombre de Nombre Banco por cuenta de terceros, quien a su vez mantiene registro individual a su nombre por cada uno de los valores que integran el patrimonio de su contrato.
- Para mantenerle informado y garantizar que nuestras comunicaciones le son enviadas oportunamente, es conveniente que cuando tenga Ud. un cambio de domicilio, nos lo haga saber por escrito acompañando copia de cualquiera de los siguientes documentos: recibo de agua, luz, predial o teléfono.
- Le reiteramos, si fuese el caso, nos proporcione en un plazo máximo de 15 días naturales sus observaciones al presente estado de cuenta; dirigiéndose al área de la Dirección de Contraloría Fiduciaria, ubicada en Av. Revolución #3000 Colonia La Primavera, C.P. 64830, Monterrey, N.L.. El no recibir comunicación alguna, se considerará que sus transacciones y saldos son correctos.
- De igual forma le agradecemos que cualquier queja en relación a nuestros servicios, así como cualquier solicitud de información nos sea notificada por escrito a la dirección mencionada y a la atención de Área de Atención a Clientes.

Aclaraciones dirigirse al centro de atención a clientes: [aclaraciones.fiduciario@banorte.com](mailto:aclaraciones.fiduciario@banorte.com)

**DATOS DE ENVIO:**
**HSBC N-08**

22 DE ENERO ANEXO AL PAL DE GOB 1ER PISO

CENTRO

ANEXO AL PAL DE GOB, QUINTANA ROO

77000 MEXICO



000074463420260505

FECHA DE EMISIÓN: 05MAY2026

**PESOS MEXICANOS**

Integración Global del Patrimonio	Marzo 2026	Abril 2026	Variación
BANCOS	\$ 0.00	\$ 0.00	0.00 %
INVERSIONES	\$ 0.00	\$ 0.00	0.00 %
<b>PATRIMONIO TOTAL</b>	<b>\$ 0.00</b>	<b>\$ 0.00</b>	<b>0.00%</b>

**Ejecutivo Fiduciario**

Nombre: NEITH IXCHEL RODRIGUEZ RUIZ

Territorial: TERRITORIAL PENINSULAR

Oficina: OFICINA MERIDA

Teléfono: 99-99407112 Ext. 8999-2005

Correo electrónico: neith.rodriguez@banorte.com

**Noticias:**

Aclaraciones dirigirse al centro de atención a clientes: aclaraciones.fiduciario@banorte.com

NOMBRE DEL NEGOCIO:

HSBC N-08

CONTRATO:

744634

SUBCUENTA:

42

TIPO DE CONTRATO:

ADMINISTRACION

PERIODO:

Del 01/ABR/2026 al 30/ABR/2026

R.F.C.

GEL741008GY9

CURP:

HOJA: 105 DE 256

**NOMBRE DEL NEGOCIO:** HSBC N-08  
**CONTRATO:** 744634  
**SUBCUENTA:** 42  
**TIPO DE CONTRATO:** ADMINISTRACION  
**PERIODO:** Del 01/ABR/2026 al 30/ABR/2026  
**R.F.C.** GEL741008GY9  
**CURP:**

**ESTADO DE SITUACIÓN FINANCIERA PESOS MEXICANOS**

HOJA: 106 DE 256

<b>ACTIVO</b>	<b>\$ 0.00</b>	<b>CAPITAL</b>	<b>\$ 0.00</b>
		Patrimonio	\$ 200,546,912.96
		Resultado De Ejercicios Anteriores	\$ 200,546,912.96 -
		<b>PASIVO + CAPITAL</b>	<b>\$ 0.00</b>

Aclaraciones dirigirse al centro de atención a clientes: [aclaraciones.fiduciario@banorte.com](mailto:aclaraciones.fiduciario@banorte.com)

**NOMBRE DEL NEGOCIO:** HSBC N-08  
**CONTRATO:** 744634  
**SUBCUENTA:** 42  
**TIPO DE CONTRATO:** ADMINISTRACION  
**PERIODO:** Del 01/ABR/2026 al 30/ABR/2026  
**R.F.C.** GEL741008GY9  
**CURP:**

HOJA: 107 DE 256

- Los precios y cotizaciones que presenta su estado de cuenta son obtenidos de diferentes fuentes oficiales para establecer a la fecha de su corte, el valor de su patrimonio con relación al Mercado; este dato es meramente una referencia, ya que los precios reales se conocerán hasta el día y la hora en que se lleve a cabo la venta de los valores en el Mercado, conforme sus instrucciones.
- La información correspondiente a la integración de las carteras y movimientos realizados en Instituciones Fuera del Grupo Financiero Banorte es obtenida de la información proporcionada por ellas a través de su respectivo portal en internet, por lo que podría haber alguna variación con la presentada en el estado de cuenta definitivo que ellos mismos elaboran
- Para su seguridad, aquellos valores que se colocan entre el gran público inversionista, se encuentran depositados en el S.D. INDEVAL, S.A. de C.V. (Instituto Nacional de Valores), en una cuenta concentradora a nombre de Nombre Banco por cuenta de terceros, quien a su vez mantiene registro individual a su nombre por cada uno de los valores que integran el patrimonio de su contrato.
- Para mantenerle informado y garantizar que nuestras comunicaciones le son enviadas oportunamente, es conveniente que cuando tenga Ud. un cambio de domicilio, nos lo haga saber por escrito acompañando copia de cualquiera de los siguientes documentos: recibo de agua, luz, predial o teléfono.
- Le reiteramos, si fuese el caso, nos proporcione en un plazo máximo de 15 días naturales sus observaciones al presente estado de cuenta; dirigiéndose al área de la Dirección de Contraloría Fiduciaria, ubicada en Av. Revolución #3000 Colonia La Primavera, C.P. 64830, Monterrey, N.L.. El no recibir comunicación alguna, se considerará que sus transacciones y saldos son correctos.
- De igual forma le agradecemos que cualquier queja en relación a nuestros servicios, así como cualquier solicitud de información nos sea notificada por escrito a la dirección mencionada y a la atención de Área de Atención a Clientes.

Aclaraciones dirigirse al centro de atención a clientes: [aclaraciones.fiduciario@banorte.com](mailto:aclaraciones.fiduciario@banorte.com)

**DATOS DE ENVIO:**  
**BANORTE N-09 CRÉDITO**  
22 DE ENERO ANEXO AL PAL DE GOB 1ER PISO  
CENTRO  
CHETUMAL, QUINTANA ROO  
77000 MEXICO



000074463420260505

FECHA DE EMISIÓN: 05MAY2026

**PESOS MEXICANOS**

Integración Global del Patrimonio	Marzo 2026	Abril 2026	Variación
BANCOS	\$ 0.00	\$ 0.00	0.00 %
INVERSIONES	\$ 0.00	\$ 0.00	0.00 %
<b>PATRIMONIO TOTAL</b>	<b>\$ 0.00</b>	<b>\$ 0.00</b>	<b>0.00%</b>

### Ejecutivo Fiduciario

Nombre: NEITH IXCHEL RODRIGUEZ RUIZ  
Territorial: TERRITORIAL PENINSULAR  
Oficina: OFICINA MERIDA  
Teléfono: 99-99407112 Ext. 8999-2005  
Correo electrónico: neith.rodriguez@banorte.com

### Noticias:

Aclaraciones dirigirse al centro de atención a clientes: [acclaraciones.fiduciario@banorte.com](mailto:acclaraciones.fiduciario@banorte.com)

**NOMBRE DEL NEGOCIO:** BANORTE N-09 CRÉDITO  
**CONTRATO:** 744634  
**SUBCUENTA:** 43  
**TIPO DE CONTRATO:** ADMINISTRACION  
**PERIODO:** Del 01/ABR/2026 al 30/ABR/2026  
**R.F.C.:** GEL741008GY9  
**CURP:**

HOJA: 108 DE 256

**NOMBRE DEL NEGOCIO:** BANORTE N-09 CRÉDITO  
**CONTRATO:** 744634  
**SUBCUENTA:** 43  
**TIPO DE CONTRATO:** ADMINISTRACION  
**PERIODO:** Del 01/ABR/2026 al 30/ABR/2026  
**R.F.C.** GEL741008GY9  
**CURP:**

**ESTADO DE SITUACIÓN FINANCIERA PESOS MEXICANOS**

**HOJA: 109 DE 256**

<b>ACTIVO</b>	<b>\$ 0.00</b>	<b>CAPITAL</b>	<b>\$ 0.00</b>
		Patrimonio	\$ 1,919,074,980.80
		Resultado De Ejercicios Anteriores	\$ 1,919,074,980.80 -
		<b>PASIVO + CAPITAL</b>	<b>\$ 0.00</b>

Aclaraciones dirigirse al centro de atención a clientes: [aclaraciones.fiduciario@banorte.com](mailto:aclaraciones.fiduciario@banorte.com)

**NOMBRE DEL NEGOCIO:** BANORTE N-09 CRÉDITO  
**CONTRATO:** 744634  
**SUBCUENTA:** 43  
**TIPO DE CONTRATO:** ADMINISTRACION  
**PERIODO:** Del 01/ABR/2026 al 30/ABR/2026  
**R.F.C.** GEL741008GY9  
**CURP:**

HOJA: 110 DE 256

- Los precios y cotizaciones que presenta su estado de cuenta son obtenidos de diferentes fuentes oficiales para establecer a la fecha de su corte, el valor de su patrimonio con relación al Mercado; este dato es meramente una referencia, ya que los precios reales se conocerán hasta el día y la hora en que se lleve a cabo la venta de los valores en el Mercado, conforme sus instrucciones.
- La información correspondiente a la integración de las carteras y movimientos realizados en Instituciones Fuera del Grupo Financiero Banorte es obtenida de la información proporcionada por ellas a través de su respectivo portal en internet, por lo que podría haber alguna variación con la presentada en el estado de cuenta definitivo que ellos mismos elaboran
- Para su seguridad, aquellos valores que se colocan entre el gran público inversionista, se encuentran depositados en el S.D. INDEVAL, S.A. de C.V. (Instituto Nacional de Valores), en una cuenta concentradora a nombre de Nombre Banco por cuenta de terceros, quien a su vez mantiene registro individual a su nombre por cada uno de los valores que integran el patrimonio de su contrato.
- Para mantenerle informado y garantizar que nuestras comunicaciones le son enviadas oportunamente, es conveniente que cuando tenga Ud. un cambio de domicilio, nos lo haga saber por escrito acompañando copia de cualquiera de los siguientes documentos: recibo de agua, luz, predial o teléfono.
- Le reiteramos, si fuese el caso, nos proporcione en un plazo máximo de 15 días naturales sus observaciones al presente estado de cuenta; dirigiéndose al área de la Dirección de Contraloría Fiduciaria, ubicada en Av. Revolución #3000 Colonia La Primavera, C.P. 64830, Monterrey, N.L.. El no recibir comunicación alguna, se considerará que sus transacciones y saldos son correctos.
- De igual forma le agradecemos que cualquier queja en relación a nuestros servicios, así como cualquier solicitud de información nos sea notificada por escrito a la dirección mencionada y a la atención de Área de Atención a Clientes.

Aclaraciones dirigirse al centro de atención a clientes: [aclaraciones.fiduciario@banorte.com](mailto:aclaraciones.fiduciario@banorte.com)

**DATOS DE ENVIO:**

**BANORTE N-09 FONDO DE RESERVA**  
22 DE ENERO ANEXO AL PAL DE GOB 1ER PISO  
CENTRO  
CHETUMAL, QUINTANA ROO  
77000 MEXICO



000074463420260505

FECHA DE EMISIÓN: 05MAY2026

**PESOS MEXICANOS**
**Estado de Cuenta Fiduciario**

**NOMBRE DEL NEGOCIO:** BANORTE N-09 FONDO DE RESERVA  
**CONTRATO:** 744634  
**SUBCUENTA:** 44  
**TIPO DE CONTRATO:** ADMINISTRACION  
**PERIODO:** Del 01/ABR/2026 al 30/ABR/2026  
**R.F.C.** GEL741008GY9  
**CURP:**

HOJA: 111 DE 256

Integración Global del Patrimonio	Marzo 2026	Abril 2026	Variación
BANCOS	\$ 0.00	\$ 0.00	0.00 %
INVERSIONES	\$ 0.00	\$ 0.00	0.00 %
<b>PATRIMONIO TOTAL</b>	<b>\$ 0.00</b>	<b>\$ 0.00</b>	<b>0.00%</b>

**Ejecutivo Fiduciario**

**Nombre:** NEITH IXCHEL RODRIGUEZ RUIZ  
**Territorial:** TERRITORIAL PENINSULAR  
**Oficina:** OFICINA MERIDA  
**Teléfono:** 99-99407112 Ext. 8999-2005  
**Correo electrónico:** neith.rodriguez@banorte.com

**Noticias:**

Aclaraciones dirigirse al centro de atención a clientes: aclaraciones.fiduciario@banorte.com

**NOMBRE DEL NEGOCIO:** BANORTE N-09 FONDO DE RESERVA  
**CONTRATO:** 744634  
**SUBCUENTA:** 44  
**TIPO DE CONTRATO:** ADMINISTRACION  
**PERIODO:** Del 01/ABR/2026 al 30/ABR/2026  
**R.F.C.** GEL741008GY9  
**CURP:**

**ESTADO DE SITUACIÓN FINANCIERA PESOS MEXICANOS**

**HOJA: 112 DE 256**

<b>ACTIVO</b>	<b>\$ 0.00</b>	<b>CAPITAL</b>	<b>\$ 0.00</b>
		Patrimonio	\$ 834,090.18 -
		Resultado De Ejercicios Anteriores	\$ 834,090.18
		<b>PASIVO + CAPITAL</b>	<b>\$ 0.00</b>

Aclaraciones dirigirse al centro de atención a clientes: [aclaraciones.fiduciario@banorte.com](mailto:aclaraciones.fiduciario@banorte.com)

**NOMBRE DEL NEGOCIO:** BANORTE N-09 FONDO DE RESERVA  
**CONTRATO:** 744634  
**SUBCUENTA:** 44  
**TIPO DE CONTRATO:** ADMINISTRACION  
**PERIODO:** Del 01/ABR/2026 al 30/ABR/2026  
**R.F.C.** GEL741008GY9  
**CURP:**

**HOJA: 113 DE 256**

- Los precios y cotizaciones que presenta su estado de cuenta son obtenidos de diferentes fuentes oficiales para establecer a la fecha de su corte, el valor de su patrimonio con relación al Mercado; este dato es meramente una referencia, ya que los precios reales se conocerán hasta el día y la hora en que se lleve a cabo la venta de los valores en el Mercado, conforme sus instrucciones.
- La información correspondiente a la integración de las carteras y movimientos realizados en Instituciones Fuera del Grupo Financiero Banorte es obtenida de la información proporcionada por ellas a través de su respectivo portal en internet, por lo que podría haber alguna variación con la presentada en el estado de cuenta definitivo que ellos mismos elaboran
- Para su seguridad, aquellos valores que se colocan entre el gran público inversionista, se encuentran depositados en el S.D. INDEVAL, S.A. de C.V. (Instituto Nacional de Valores), en una cuenta concentradora a nombre de Nombre Banco por cuenta de terceros, quien a su vez mantiene registro individual a su nombre por cada uno de los valores que integran el patrimonio de su contrato.
- Para mantenerle informado y garantizar que nuestras comunicaciones le son enviadas oportunamente, es conveniente que cuando tenga Ud. un cambio de domicilio, nos lo haga saber por escrito acompañando copia de cualquiera de los siguientes documentos: recibo de agua, luz, predial o teléfono.
- Le reiteramos, si fuese el caso, nos proporcione en un plazo máximo de 15 días naturales sus observaciones al presente estado de cuenta; dirigiéndose al área de la Dirección de Contraloría Fiduciaria, ubicada en Av. Revolución #3000 Colonia La Primavera, C.P. 64830, Monterrey, N.L.. El no recibir comunicación alguna, se considerará que sus transacciones y saldos son correctos.
- De igual forma le agradecemos que cualquier queja en relación a nuestros servicios, así como cualquier solicitud de información nos sea notificada por escrito a la dirección mencionada y a la atención de Área de Atención a Clientes.

Aclaraciones dirigirse al centro de atención a clientes: [aclaraciones.fiduciario@banorte.com](mailto:aclaraciones.fiduciario@banorte.com)

**DATOS DE ENVIO:**  
**BANORTE N-09 GPO**  
 22 DE ENERO ANEXO AL PAL DE GOB 1ER PISO  
 CENTRO  
 CHETUMAL, QUINTANA ROO  
 77000 MEXICO



000074463420260505

FECHA DE EMISIÓN: 05MAY2026

**PESOS MEXICANOS**

## Estado de Cuenta Fiduciario

**NOMBRE DEL NEGOCIO:** BANORTE N-09 GPO  
**CONTRATO:** 744634  
**SUBCUENTA:** 45  
**TIPO DE CONTRATO:** ADMINISTRACION  
**PERIODO:** Del 01/ABR/2026 al 30/ABR/2026  
**R.F.C.** GEL741008GY9  
**CURP:**

HOJA: 114 DE 256

Integración Global del Patrimonio	Marzo 2026	Abril 2026	Variación
BANCOS	\$ 0.00	\$ 0.00	0.00 %
INVERSIONES	\$ 0.00	\$ 0.00	0.00 %
<b>PATRIMONIO TOTAL</b>	<b>\$ 0.00</b>	<b>\$ 0.00</b>	<b>0.00%</b>

### Ejecutivo Fiduciario

Nombre: NEITH IXCHEL RODRIGUEZ RUIZ  
 Territorial: TERRITORIAL PENINSULAR  
 Oficina: OFICINA MERIDA  
 Teléfono: 99-99407112 Ext. 8999-2005  
 Correo electrónico: neith.rodriguez@banorte.com

### Noticias:

Aclaraciones dirigirse al centro de atención a clientes: aclaraciones.fiduciario@banorte.com

**NOMBRE DEL NEGOCIO:** BANORTE N-09 GPO  
**CONTRATO:** 744634  
**SUBCUENTA:** 45  
**TIPO DE CONTRATO:** ADMINISTRACION  
**PERIODO:** Del 01/ABR/2026 al 30/ABR/2026  
**R.F.C.** GEL741008GY9  
**CURP:**

**ESTADO DE SITUACIÓN FINANCIERA PESOS MEXICANOS**

HOJA: 115 DE 256

<b>ACTIVO</b>	<b>\$ 0.00</b>	<b>CAPITAL</b>	<b>\$ 0.00</b>
		Patrimonio	\$ 14,540,503.15
		Resultado De Ejercicios Anteriores	\$ 14,540,503.15 -
		<b>PASIVO + CAPITAL</b>	<b>\$ 0.00</b>

Aclaraciones dirigirse al centro de atención a clientes: [aclaraciones.fiduciario@banorte.com](mailto:aclaraciones.fiduciario@banorte.com)

**NOMBRE DEL NEGOCIO:** BANORTE N-09 GPO  
**CONTRATO:** 744634  
**SUBCUENTA:** 45  
**TIPO DE CONTRATO:** ADMINISTRACION  
**PERIODO:** Del 01/ABR/2026 al 30/ABR/2026  
**R.F.C.** GEL741008GY9  
**CURP:**

HOJA: 116 DE 256

- Los precios y cotizaciones que presenta su estado de cuenta son obtenidos de diferentes fuentes oficiales para establecer a la fecha de su corte, el valor de su patrimonio con relación al Mercado; este dato es meramente una referencia, ya que los precios reales se conocerán hasta el día y la hora en que se lleve a cabo la venta de los valores en el Mercado, conforme sus instrucciones.
- La información correspondiente a la integración de las carteras y movimientos realizados en Instituciones Fuera del Grupo Financiero Banorte es obtenida de la información proporcionada por ellas a través de su respectivo portal en internet, por lo que podría haber alguna variación con la presentada en el estado de cuenta definitivo que ellos mismos elaboran
- Para su seguridad, aquellos valores que se colocan entre el gran público inversionista, se encuentran depositados en el S.D. INDEVAL, S.A. de C.V. (Instituto Nacional de Valores), en una cuenta concentradora a nombre de Nombre Banco por cuenta de terceros, quien a su vez mantiene registro individual a su nombre por cada uno de los valores que integran el patrimonio de su contrato.
- Para mantenerle informado y garantizar que nuestras comunicaciones le son enviadas oportunamente, es conveniente que cuando tenga Ud. un cambio de domicilio, nos lo haga saber por escrito acompañando copia de cualquiera de los siguientes documentos: recibo de agua, luz, predial o teléfono.
- Le reiteramos, si fuese el caso, nos proporcione en un plazo máximo de 15 días naturales sus observaciones al presente estado de cuenta; dirigiéndose al área de la Dirección de Contraloría Fiduciaria, ubicada en Av. Revolución #3000 Colonia La Primavera, C.P. 64830, Monterrey, N.L.. El no recibir comunicación alguna, se considerará que sus transacciones y saldos son correctos.
- De igual forma le agradecemos que cualquier queja en relación a nuestros servicios, así como cualquier solicitud de información nos sea notificada por escrito a la dirección mencionada y a la atención de Área de Atención a Clientes.

Aclaraciones dirigirse al centro de atención a clientes: [aclaraciones.fiduciario@banorte.com](mailto:aclaraciones.fiduciario@banorte.com)

**DATOS DE ENVIO:**

**FONDO DE RESERVA 0001394981**  
22 DE ENERO ANEXO AL PAL DE GOB 1ER PISO  
CENTRO  
CHETUMAL, QUINTANA ROO  
77000 MEXICO



000074463420260505

FECHA DE EMISIÓN: 05MAY2026

**PESOS MEXICANOS**

Integración Global del Patrimonio	Marzo 2026	Abril 2026	Variación
BANCOS	\$ 0.00	\$ 0.00	0.00 %
INVERSIONES	\$ 0.00	\$ 0.00	0.00 %
<b>PATRIMONIO TOTAL</b>	<b>\$ 0.00</b>	<b>\$ 0.00</b>	<b>0.00%</b>

**Ejecutivo Fiduciario**

Nombre: NEITH IXCHEL RODRIGUEZ RUIZ  
Territorial: TERRITORIAL PENINSULAR  
Oficina: OFICINA MERIDA  
Teléfono: 99-99407112 Ext. 8999-2005  
Correo electrónico: neith.rodriguez@banorte.com

**Noticias:**

Aclaraciones dirigirse al centro de atención a clientes: aclaraciones.fiduciario@banorte.com

**NOMBRE DEL NEGOCIO:** FONDO DE RESERVA 0001394981  
**CONTRATO:** 744634  
**SUBCUENTA:** 46  
**TIPO DE CONTRATO:** ADMINISTRACION  
**PERIODO:** Del 01/ABR/2026 al 30/ABR/2026  
**R.F.C.:** GEL741008GY9  
**CURP:**

HOJA: 117 DE 256

**NOMBRE DEL NEGOCIO:** FONDO DE RESERVA 0001394981  
**CONTRATO:** 744634  
**SUBCUENTA:** 46  
**TIPO DE CONTRATO:** ADMINISTRACION  
**PERIODO:** Del 01/ABR/2026 al 30/ABR/2026  
**R.F.C.** GEL741008GY9  
**CURP:**

**ESTADO DE SITUACIÓN FINANCIERA PESOS MEXICANOS**

HOJA: 118 DE 256

<b>ACTIVO</b>	<b>\$ 0.00</b>	<b>CAPITAL</b>	<b>\$ 0.00</b>
		Patrimonio	\$ 405,553.07 -
		Resultado De Ejercicios Anteriores	\$ 405,553.07
		<b>PASIVO + CAPITAL</b>	<b>\$ 0.00</b>

Aclaraciones dirigirse al centro de atención a clientes: [aclaraciones.fiduciario@banorte.com](mailto:aclaraciones.fiduciario@banorte.com)

<b>NOMBRE DEL NEGOCIO:</b>	<b>FONDO DE RESERVA 0001394981</b>
<b>CONTRATO:</b>	<b>744634</b>
<b>SUBCUENTA:</b>	<b>46</b>
<b>TIPO DE CONTRATO:</b>	<b>ADMINISTRACION</b>
<b>PERIODO:</b>	<b>Del 01/ABR/2026 al 30/ABR/2026</b>
<b>R.F.C.</b>	<b>GEL741008GY9</b>
<b>CURP:</b>	

HOJA: 119 DE 256

- Los precios y cotizaciones que presenta su estado de cuenta son obtenidos de diferentes fuentes oficiales para establecer a la fecha de su corte, el valor de su patrimonio con relación al Mercado; este dato es meramente una referencia, ya que los precios reales se conocerán hasta el día y la hora en que se lleve a cabo la venta de los valores en el Mercado, conforme sus instrucciones.
- La información correspondiente a la integración de las carteras y movimientos realizados en Instituciones Fuera del Grupo Financiero Banorte es obtenida de la información proporcionada por ellas a través de su respectivo portal en internet, por lo que podría haber alguna variación con la presentada en el estado de cuenta definitivo que ellos mismos elaboran
- Para su seguridad, aquellos valores que se colocan entre el gran público inversionista, se encuentran depositados en el S.D. INDEVAL, S.A. de C.V. (Instituto Nacional de Valores), en una cuenta concentradora a nombre de Nombre Banco por cuenta de terceros, quien a su vez mantiene registro individual a su nombre por cada uno de los valores que integran el patrimonio de su contrato.
- Para mantenerle informado y garantizar que nuestras comunicaciones le son enviadas oportunamente, es conveniente que cuando tenga Ud. un cambio de domicilio, nos lo haga saber por escrito acompañando copia de cualquiera de los siguientes documentos: recibo de agua, luz, predial o teléfono.
- Le reiteramos, si fuese el caso, nos proporcione en un plazo máximo de 15 días naturales sus observaciones al presente estado de cuenta; dirigiéndose al área de la Dirección de Contraloría Fiduciaria, ubicada en Av. Revolución #3000 Colonia La Primavera, C.P. 64830, Monterrey, N.L.. El no recibir comunicación alguna, se considerará que sus transacciones y saldos son correctos.
- De igual forma le agradecemos que cualquier queja en relación a nuestros servicios, así como cualquier solicitud de información nos sea notificada por escrito a la dirección mencionada y a la atención de Área de Atención a Clientes.

Aclaraciones dirigirse al centro de atención a clientes: [aclaraciones.fiduciario@banorte.com](mailto:aclaraciones.fiduciario@banorte.com)

**DATOS DE ENVIO:**

**FONDO DE RESERVA 0001395092**  
22 DE ENERO ANEXO AL PAL DE GOB 1ER PISO  
CENTRO  
CHETUMAL, QUINTANA ROO  
77000 MEXICO



000074463420260505

FECHA DE EMISIÓN: 05MAY2026

**PESOS MEXICANOS**
**Estado de Cuenta Fiduciario**

**NOMBRE DEL NEGOCIO:** FONDO DE RESERVA 0001395092  
**CONTRATO:** 744634  
**SUBCUENTA:** 47  
**TIPO DE CONTRATO:** ADMINISTRACION  
**PERIODO:** Del 01/ABR/2026 al 30/ABR/2026  
**R.F.C.** GEL741008GY9  
**CURP:**

HOJA: 120 DE 256

Integración Global del Patrimonio	Marzo 2026	Abril 2026	Variación
BANCOS	\$ 0.00	\$ 0.00	0.00 %
INVERSIONES	\$ 0.00	\$ 0.00	0.00 %
<b>PATRIMONIO TOTAL</b>	<b>\$ 0.00</b>	<b>\$ 0.00</b>	<b>0.00%</b>

**Ejecutivo Fiduciario**

**Nombre:** NEITH IXCHEL RODRIGUEZ RUIZ  
**Territorial:** TERRITORIAL PENINSULAR  
**Oficina:** OFICINA MERIDA  
**Teléfono:** 99-99407112 Ext. 8999-2005  
**Correo electrónico:** neith.rodriguez@banorte.com

**Noticias:**

Aclaraciones dirigirse al centro de atención a clientes: aclaraciones.fiduciario@banorte.com

**NOMBRE DEL NEGOCIO:** FONDO DE RESERVA 0001395092  
**CONTRATO:** 744634  
**SUBCUENTA:** 47  
**TIPO DE CONTRATO:** ADMINISTRACION  
**PERIODO:** Del 01/ABR/2026 al 30/ABR/2026  
**R.F.C.** GEL741008GY9  
**CURP:**

**ESTADO DE SITUACIÓN FINANCIERA PESOS MEXICANOS**

**HOJA: 121 DE 256**

<b>ACTIVO</b>	<b>\$ 0.00</b>	<b>CAPITAL</b>	<b>\$ 0.00</b>
		Patrimonio	\$ 109,130.30 -
		Resultado De Ejercicios Anteriores	\$ 109,130.30
		<b>PASIVO + CAPITAL</b>	<b>\$ 0.00</b>

Aclaraciones dirigirse al centro de atención a clientes: [aclaraciones.fiduciario@banorte.com](mailto:aclaraciones.fiduciario@banorte.com)

**NOMBRE DEL NEGOCIO:** FONDO DE RESERVA 0001395092  
**CONTRATO:** 744634  
**SUBCUENTA:** 47  
**TIPO DE CONTRATO:** ADMINISTRACION  
**PERIODO:** Del 01/ABR/2026 al 30/ABR/2026  
**R.F.C.** GEL741008GY9  
**CURP:**

HOJA: 122 DE 256

- Los precios y cotizaciones que presenta su estado de cuenta son obtenidos de diferentes fuentes oficiales para establecer a la fecha de su corte, el valor de su patrimonio con relación al Mercado; este dato es meramente una referencia, ya que los precios reales se conocerán hasta el día y la hora en que se lleve a cabo la venta de los valores en el Mercado, conforme sus instrucciones.
- La información correspondiente a la integración de las carteras y movimientos realizados en Instituciones Fuera del Grupo Financiero Banorte es obtenida de la información proporcionada por ellas a través de su respectivo portal en internet, por lo que podría haber alguna variación con la presentada en el estado de cuenta definitivo que ellos mismos elaboran
- Para su seguridad, aquellos valores que se colocan entre el gran público inversionista, se encuentran depositados en el S.D. INDEVAL, S.A. de C.V. (Instituto Nacional de Valores), en una cuenta concentradora a nombre de Nombre Banco por cuenta de terceros, quien a su vez mantiene registro individual a su nombre por cada uno de los valores que integran el patrimonio de su contrato.
- Para mantenerle informado y garantizar que nuestras comunicaciones le son enviadas oportunamente, es conveniente que cuando tenga Ud. un cambio de domicilio, nos lo haga saber por escrito acompañando copia de cualquiera de los siguientes documentos: recibo de agua, luz, predial o teléfono.
- Le reiteramos, si fuese el caso, nos proporcione en un plazo máximo de 15 días naturales sus observaciones al presente estado de cuenta; dirigiéndose al área de la Dirección de Contraloría Fiduciaria, ubicada en Av. Revolución #3000 Colonia La Primavera, C.P. 64830, Monterrey, N.L.. El no recibir comunicación alguna, se considerará que sus transacciones y saldos son correctos.
- De igual forma le agradecemos que cualquier queja en relación a nuestros servicios, así como cualquier solicitud de información nos sea notificada por escrito a la dirección mencionada y a la atención de Área de Atención a Clientes.

Aclaraciones dirigirse al centro de atención a clientes: [aclaraciones.fiduciario@banorte.com](mailto:aclaraciones.fiduciario@banorte.com)

**DATOS DE ENVIO:**

**FONDO DE RESERVA 0001395155**  
22 DE ENERO ANEXO AL PAL DE GOB 1ER PISO  
CENTRO  
CHETUMAL, QUINTANA ROO  
77000 MEXICO



000074463420260505

FECHA DE EMISIÓN: 05MAY2026

**PESOS MEXICANOS**

**Estado de Cuenta Fiduciario**

**NOMBRE DEL NEGOCIO:** FONDO DE RESERVA 0001395155  
**CONTRATO:** 744634  
**SUBCUENTA:** 48  
**TIPO DE CONTRATO:** ADMINISTRACION  
**PERIODO:** Del 01/ABR/2026 al 30/ABR/2026  
**R.F.C.:** GEL741008GY9  
**CURP:**

HOJA: 123 DE 256

Integración Global del Patrimonio	Marzo 2026	Abril 2026	Variación
BANCOS	\$ 0.00	\$ 0.00	0.00 %
INVERSIONES	\$ 0.00	\$ 0.00	0.00 %
<b>PATRIMONIO TOTAL</b>	<b>\$ 0.00</b>	<b>\$ 0.00</b>	<b>0.00%</b>

**Ejecutivo Fiduciario**

**Nombre:** NEITH IXCHEL RODRIGUEZ RUIZ  
**Territorial:** TERRITORIAL PENINSULAR  
**Oficina:** OFICINA MERIDA  
**Teléfono:** 99-99407112 Ext. 8999-2005  
**Correo electrónico:** neith.rodriguez@banorte.com

**Noticias:**

Aclaraciones dirigirse al centro de atención a clientes: aclaraciones.fiduciario@banorte.com

**NOMBRE DEL NEGOCIO:** FONDO DE RESERVA 0001395155  
**CONTRATO:** 744634  
**SUBCUENTA:** 48  
**TIPO DE CONTRATO:** ADMINISTRACION  
**PERIODO:** Del 01/ABR/2026 al 30/ABR/2026  
**R.F.C.** GEL741008GY9  
**CURP:**

**ESTADO DE SITUACIÓN FINANCIERA PESOS MEXICANOS**

HOJA: 124 DE 256

<b>ACTIVO</b>	<b>\$ 0.00</b>	<b>CAPITAL</b>	<b>\$ 0.00</b>
		Patrimonio	\$ 205,883.95 -
		Resultado De Ejercicios Anteriores	\$ 205,883.95
		<b>PASIVO + CAPITAL</b>	<b>\$ 0.00</b>

Aclaraciones dirigirse al centro de atención a clientes: [aclaraciones.fiduciario@banorte.com](mailto:aclaraciones.fiduciario@banorte.com)

**NOMBRE DEL NEGOCIO:** FONDO DE RESERVA 0001395155  
**CONTRATO:** 744634  
**SUBCUENTA:** 48  
**TIPO DE CONTRATO:** ADMINISTRACION  
**PERIODO:** Del 01/ABR/2026 al 30/ABR/2026  
**R.F.C.** GEL741008GY9  
**CURP:**

**HOJA: 125 DE 256**

- Los precios y cotizaciones que presenta su estado de cuenta son obtenidos de diferentes fuentes oficiales para establecer a la fecha de su corte, el valor de su patrimonio con relación al Mercado; este dato es meramente una referencia, ya que los precios reales se conocerán hasta el día y la hora en que se lleve a cabo la venta de los valores en el Mercado, conforme sus instrucciones.
- La información correspondiente a la integración de las carteras y movimientos realizados en Instituciones Fuera del Grupo Financiero Banorte es obtenida de la información proporcionada por ellas a través de su respectivo portal en internet, por lo que podría haber alguna variación con la presentada en el estado de cuenta definitivo que ellos mismos elaboran
- Para su seguridad, aquellos valores que se colocan entre el gran público inversionista, se encuentran depositados en el S.D. INDEVAL, S.A. de C.V. (Instituto Nacional de Valores), en una cuenta concentradora a nombre de Nombre Banco por cuenta de terceros, quien a su vez mantiene registro individual a su nombre por cada uno de los valores que integran el patrimonio de su contrato.
- Para mantenerle informado y garantizar que nuestras comunicaciones le son enviadas oportunamente, es conveniente que cuando tenga Ud. un cambio de domicilio, nos lo haga saber por escrito acompañando copia de cualquiera de los siguientes documentos: recibo de agua, luz, predial o teléfono.
- Le reiteramos, si fuese el caso, nos proporcione en un plazo máximo de 15 días naturales sus observaciones al presente estado de cuenta; dirigiéndose al área de la Dirección de Contraloría Fiduciaria, ubicada en Av. Revolución #3000 Colonia La Primavera, C.P. 64830, Monterrey, N.L.. El no recibir comunicación alguna, se considerará que sus transacciones y saldos son correctos.
- De igual forma le agradecemos que cualquier queja en relación a nuestros servicios, así como cualquier solicitud de información nos sea notificada por escrito a la dirección mencionada y a la atención de Área de Atención a Clientes.

Aclaraciones dirigirse al centro de atención a clientes: [aclaraciones.fiduciario@banorte.com](mailto:aclaraciones.fiduciario@banorte.com)

**DATOS DE ENVIO:**

**FONDO DE RESERVA 0001395218**  
22 DE ENERO ANEXO AL PAL DE GOB 1ER PISO  
CENTRO  
CHETUMAL, QUINTANA ROO  
77000 MEXICO



000074463420260505

FECHA DE EMISIÓN: 05MAY2026

**PESOS MEXICANOS**

**Estado de Cuenta Fiduciario**

**NOMBRE DEL NEGOCIO:** FONDO DE RESERVA 0001395218  
**CONTRATO:** 744634  
**SUBCUENTA:** 49  
**TIPO DE CONTRATO:** ADMINISTRACION  
**PERIODO:** Del 01/ABR/2026 al 30/ABR/2026  
**R.F.C.:** GEL741008GY9  
**CURP:**

HOJA: 126 DE 256

Integración Global del Patrimonio	Marzo 2026	Abril 2026	Variación
BANCOS	\$ 0.00	\$ 0.00	0.00 %
INVERSIONES	\$ 0.00	\$ 0.00	0.00 %
<b>PATRIMONIO TOTAL</b>	<b>\$ 0.00</b>	<b>\$ 0.00</b>	<b>0.00%</b>

**Ejecutivo Fiduciario**

Nombre: NEITH IXCHEL RODRIGUEZ RUIZ  
Territorial: TERRITORIAL PENINSULAR  
Oficina: OFICINA MERIDA  
Teléfono: 99-99407112 Ext. 8999-2005  
Correo electrónico: neith.rodriguez@banorte.com

**Noticias:**

Aclaraciones dirigirse al centro de atención a clientes: aclaraciones.fiduciario@banorte.com

**NOMBRE DEL NEGOCIO:** FONDO DE RESERVA 0001395218  
**CONTRATO:** 744634  
**SUBCUENTA:** 49  
**TIPO DE CONTRATO:** ADMINISTRACION  
**PERIODO:** Del 01/ABR/2026 al 30/ABR/2026  
**R.F.C.** GEL741008GY9  
**CURP:**

**ESTADO DE SITUACIÓN FINANCIERA PESOS MEXICANOS**

HOJA: 127 DE 256

<b>ACTIVO</b>	<b>\$ 0.00</b>	<b>CAPITAL</b>	<b>\$ 0.00</b>
		Patrimonio	\$ 207,950.61 -
		Resultado De Ejercicios Anteriores	\$ 207,950.61
		<b>PASIVO + CAPITAL</b>	<b>\$ 0.00</b>

Aclaraciones dirigirse al centro de atención a clientes: [aclaraciones.fiduciario@banorte.com](mailto:aclaraciones.fiduciario@banorte.com)

**NOMBRE DEL NEGOCIO:** FONDO DE RESERVA 0001395218  
**CONTRATO:** 744634  
**SUBCUENTA:** 49  
**TIPO DE CONTRATO:** ADMINISTRACION  
**PERIODO:** Del 01/ABR/2026 al 30/ABR/2026  
**R.F.C.** GEL741008GY9  
**CURP:**

HOJA: 128 DE 256

- Los precios y cotizaciones que presenta su estado de cuenta son obtenidos de diferentes fuentes oficiales para establecer a la fecha de su corte, el valor de su patrimonio con relación al Mercado; este dato es meramente una referencia, ya que los precios reales se conocerán hasta el día y la hora en que se lleve a cabo la venta de los valores en el Mercado, conforme sus instrucciones.
- La información correspondiente a la integración de las carteras y movimientos realizados en Instituciones Fuera del Grupo Financiero Banorte es obtenida de la información proporcionada por ellas a través de su respectivo portal en internet, por lo que podría haber alguna variación con la presentada en el estado de cuenta definitivo que ellos mismos elaboran
- Para su seguridad, aquellos valores que se colocan entre el gran público inversionista, se encuentran depositados en el S.D. INDEVAL, S.A. de C.V. (Instituto Nacional de Valores), en una cuenta concentradora a nombre de Nombre Banco por cuenta de terceros, quien a su vez mantiene registro individual a su nombre por cada uno de los valores que integran el patrimonio de su contrato.
- Para mantenerle informado y garantizar que nuestras comunicaciones le son enviadas oportunamente, es conveniente que cuando tenga Ud. un cambio de domicilio, nos lo haga saber por escrito acompañando copia de cualquiera de los siguientes documentos: recibo de agua, luz, predial o teléfono.
- Le reiteramos, si fuese el caso, nos proporcione en un plazo máximo de 15 días naturales sus observaciones al presente estado de cuenta; dirigiéndose al área de la Dirección de Contraloría Fiduciaria, ubicada en Av. Revolución #3000 Colonia La Primavera, C.P. 64830, Monterrey, N.L.. El no recibir comunicación alguna, se considerará que sus transacciones y saldos son correctos.
- De igual forma le agradecemos que cualquier queja en relación a nuestros servicios, así como cualquier solicitud de información nos sea notificada por escrito a la dirección mencionada y a la atención de Área de Atención a Clientes.

Aclaraciones dirigirse al centro de atención a clientes: [aclaraciones.fiduciario@banorte.com](mailto:aclaraciones.fiduciario@banorte.com)

**DATOS DE ENVIO:**

**FONDO DE RESERVA 0001395378**  
 22 DE ENERO ANEXO AL PAL DE GOB 1ER PISO  
 CENTRO  
 CHETUMAL, QUINTANA ROO  
 77000 MEXICO



000074463420260505

FECHA DE EMISIÓN: 05MAY2026

**PESOS MEXICANOS**

Integración Global del Patrimonio	Marzo 2026	Abril 2026	Variación
BANCOS	\$ 0.00	\$ 0.00	0.00 %
INVERSIONES	\$ 0.00	\$ 0.00	0.00 %
<b>PATRIMONIO TOTAL</b>	<b>\$ 0.00</b>	<b>\$ 0.00</b>	<b>0.00%</b>

**Ejecutivo Fiduciario**

Nombre:

Territorial: TERRITORIAL PENINSULAR

Oficina: OFICINA MERIDA

Teléfono: 99-99407112 Ext. 8999-2005

Correo electrónico:

**Noticias:**

 Aclaraciones dirigirse al centro de atención a clientes: [acclaraciones.fiduciario@banorte.com](mailto:acclaraciones.fiduciario@banorte.com)

**NOMBRE DEL NEGOCIO:** FONDO DE RESERVA 0001395378  
**CONTRATO:** 744634  
**SUBCUENTA:** 50  
**TIPO DE CONTRATO:** ADMINISTRACION  
**PERIODO:** Del 01/ABR/2026 al 30/ABR/2026  
**R.F.C.:** GEL741008GY9  
**CURP:**

**NOMBRE DEL NEGOCIO:** FONDO DE RESERVA 0001395378  
**CONTRATO:** 744634  
**SUBCUENTA:** 50  
**TIPO DE CONTRATO:** ADMINISTRACION  
**PERIODO:** Del 01/ABR/2026 al 30/ABR/2026  
**R.F.C.** GEL741008GY9  
**CURP:**

**ESTADO DE SITUACIÓN FINANCIERA PESOS MEXICANOS**
**HOJA: 130 DE 256**

<b>ACTIVO</b>	<b>\$ 0.00</b>	<b>CAPITAL</b>	<b>\$ 0.00</b>
		Patrimonio	\$ 609,876.08 -
		Resultado De Ejercicios Anteriores	\$ 609,876.08
		<b>PASIVO + CAPITAL</b>	<b>\$ 0.00</b>

Aclaraciones dirigirse al centro de atención a clientes: [aclaraciones.fiduciario@banorte.com](mailto:aclaraciones.fiduciario@banorte.com)

**NOMBRE DEL NEGOCIO:** FONDO DE RESERVA 0001395378  
**CONTRATO:** 744634  
**SUBCUENTA:** 50  
**TIPO DE CONTRATO:** ADMINISTRACION  
**PERIODO:** Del 01/ABR/2026 al 30/ABR/2026  
**R.F.C.** GEL741008GY9  
**CURP:**

**HOJA: 131 DE 256**

- Los precios y cotizaciones que presenta su estado de cuenta son obtenidos de diferentes fuentes oficiales para establecer a la fecha de su corte, el valor de su patrimonio con relación al Mercado; este dato es meramente una referencia, ya que los precios reales se conocerán hasta el día y la hora en que se lleve a cabo la venta de los valores en el Mercado, conforme sus instrucciones.
- La información correspondiente a la integración de las carteras y movimientos realizados en Instituciones Fuera del Grupo Financiero Banorte es obtenida de la información proporcionada por ellas a través de su respectivo portal en internet, por lo que podría haber alguna variación con la presentada en el estado de cuenta definitivo que ellos mismos elaboran
- Para su seguridad, aquellos valores que se colocan entre el gran público inversionista, se encuentran depositados en el S.D. INDEVAL, S.A. de C.V. (Instituto Nacional de Valores), en una cuenta concentradora a nombre de Nombre Banco por cuenta de terceros, quien a su vez mantiene registro individual a su nombre por cada uno de los valores que integran el patrimonio de su contrato.
- Para mantenerle informado y garantizar que nuestras comunicaciones le son enviadas oportunamente, es conveniente que cuando tenga Ud. un cambio de domicilio, nos lo haga saber por escrito acompañando copia de cualquiera de los siguientes documentos: recibo de agua, luz, predial o teléfono.
- Le reiteramos, si fuese el caso, nos proporcione en un plazo máximo de 15 días naturales sus observaciones al presente estado de cuenta; dirigiéndose al área de la Dirección de Contraloría Fiduciaria, ubicada en Av. Revolución #3000 Colonia La Primavera, C.P. 64830, Monterrey, N.L.. El no recibir comunicación alguna, se considerará que sus transacciones y saldos son correctos.
- De igual forma le agradecemos que cualquier queja en relación a nuestros servicios, así como cualquier solicitud de información nos sea notificada por escrito a la dirección mencionada y a la atención de Área de Atención a Clientes.

Aclaraciones dirigirse al centro de atención a clientes: [aclaraciones.fiduciario@banorte.com](mailto:aclaraciones.fiduciario@banorte.com)

**DATOS DE ENVIO:**

**FONDO DE RESERVA 0001395441**  
22 DE ENERO ANEXO AL PAL DE GOB 1ER PISO  
CENTRO  
CHETUMAL, QUINTANA ROO  
77000 MEXICO



000074463420260505

FECHA DE EMISIÓN: 05MAY2026

**PESOS MEXICANOS**

**Estado de Cuenta Fiduciario**

**NOMBRE DEL NEGOCIO:** FONDO DE RESERVA 0001395441  
**CONTRATO:** 744634  
**SUBCUENTA:** 51  
**TIPO DE CONTRATO:** ADMINISTRACION  
**PERIODO:** Del 01/ABR/2026 al 30/ABR/2026  
**R.F.C.** GEL741008GY9  
**CURP:**

HOJA: 132 DE 256

Integración Global del Patrimonio	Marzo 2026	Abril 2026	Variación
BANCOS	\$ 0.00	\$ 0.00	0.00 %
INVERSIONES	\$ 0.00	\$ 0.00	0.00 %
<b>PATRIMONIO TOTAL</b>	<b>\$ 0.00</b>	<b>\$ 0.00</b>	<b>0.00%</b>

**Ejecutivo Fiduciario**

**Nombre:** NEITH IXCHEL RODRIGUEZ RUIZ  
**Territorial:** TERRITORIAL PENINSULAR  
**Oficina:** OFICINA MERIDA  
**Teléfono:** 99-99407112 Ext. 8999-2005  
**Correo electrónico:** neith.rodriguez@banorte.com

**Noticias:**

Aclaraciones dirigirse al centro de atención a clientes: aclaraciones.fiduciario@banorte.com

NOMBRE DEL NEGOCIO: FONDO DE RESERVA 0001395441  
CONTRATO: 744634  
SUBCUENTA: 51  
TIPO DE CONTRATO: ADMINISTRACION  
PERIODO: Del 01/ABR/2026 al 30/ABR/2026  
R.F.C. GEL741008GY9  
CURP:

**ESTADO DE SITUACIÓN FINANCIERA PESOS MEXICANOS**

HOJA: 133 DE 256

<b>ACTIVO</b>	<b>\$ 0.00</b>	<b>CAPITAL</b>	<b>\$ 0.00</b>
		Patrimonio	\$ 24,510.83 -
		Resultado De Ejercicios Anteriores	\$ 24,510.83
		<b>PASIVO + CAPITAL</b>	<b>\$ 0.00</b>

Aclaraciones dirigirse al centro de atención a clientes: [aclaraciones.fiduciario@banorte.com](mailto:aclaraciones.fiduciario@banorte.com)

**NOMBRE DEL NEGOCIO:** FONDO DE RESERVA 0001395441  
**CONTRATO:** 744634  
**SUBCUENTA:** 51  
**TIPO DE CONTRATO:** ADMINISTRACION  
**PERIODO:** Del 01/ABR/2026 al 30/ABR/2026  
**R.F.C.** GEL741008GY9  
**CURP:**

HOJA: 134 DE 256

- Los precios y cotizaciones que presenta su estado de cuenta son obtenidos de diferentes fuentes oficiales para establecer a la fecha de su corte, el valor de su patrimonio con relación al Mercado; este dato es meramente una referencia, ya que los precios reales se conocerán hasta el día y la hora en que se lleve a cabo la venta de los valores en el Mercado, conforme sus instrucciones.
- La información correspondiente a la integración de las carteras y movimientos realizados en Instituciones Fuera del Grupo Financiero Banorte es obtenida de la información proporcionada por ellas a través de su respectivo portal en internet, por lo que podría haber alguna variación con la presentada en el estado de cuenta definitivo que ellos mismos elaboran
- Para su seguridad, aquellos valores que se colocan entre el gran público inversionista, se encuentran depositados en el S.D. INDEVAL, S.A. de C.V. (Instituto Nacional de Valores), en una cuenta concentradora a nombre de Nombre Banco por cuenta de terceros, quien a su vez mantiene registro individual a su nombre por cada uno de los valores que integran el patrimonio de su contrato.
- Para mantenerle informado y garantizar que nuestras comunicaciones le son enviadas oportunamente, es conveniente que cuando tenga Ud. un cambio de domicilio, nos lo haga saber por escrito acompañando copia de cualquiera de los siguientes documentos: recibo de agua, luz, predial o teléfono.
- Le reiteramos, si fuese el caso, nos proporcione en un plazo máximo de 15 días naturales sus observaciones al presente estado de cuenta; dirigiéndose al área de la Dirección de Contraloría Fiduciaria, ubicada en Av. Revolución #3000 Colonia La Primavera, C.P. 64830, Monterrey, N.L.. El no recibir comunicación alguna, se considerará que sus transacciones y saldos son correctos.
- De igual forma le agradecemos que cualquier queja en relación a nuestros servicios, así como cualquier solicitud de información nos sea notificada por escrito a la dirección mencionada y a la atención de Área de Atención a Clientes.

Aclaraciones dirigirse al centro de atención a clientes: [aclaraciones.fiduciario@banorte.com](mailto:aclaraciones.fiduciario@banorte.com)

**DATOS DE ENVIO:**

**FONDO DE RESERVA HSBC N-07**  
22 DE ENERO ANEXO AL PAL DE GOB 1ER PISO  
CENTRO  
CHETUMAL, QUINTANA ROO  
77000 MEXICO



000074463420260505

FECHA DE EMISIÓN: 05MAY2026

**PESOS MEXICANOS**

Integración Global del Patrimonio	Marzo 2026	Abril 2026	Variación
BANCOS	\$ 0.00	\$ 0.00	0.00 %
INVERSIONES	\$ 0.00	\$ 0.00	0.00 %
<b>PATRIMONIO TOTAL</b>	<b>\$ 0.00</b>	<b>\$ 0.00</b>	<b>0.00%</b>

**Ejecutivo Fiduciario**

Nombre: NEITH IXCHEL RODRIGUEZ RUIZ  
Territorial: TERRITORIAL PENINSULAR  
Oficina: OFICINA MERIDA  
Teléfono: 99-99407112 Ext. 8999-2005  
Correo electrónico: neith.rodriguez@banorte.com

**Noticias:**

Aclaraciones dirigirse al centro de atención a clientes: aclaraciones.fiduciario@banorte.com

**NOMBRE DEL NEGOCIO:** FONDO DE RESERVA HSBC N-07  
**CONTRATO:** 744634  
**SUBCUENTA:** 52  
**TIPO DE CONTRATO:** ADMINISTRACION  
**PERIODO:** Del 01/ABR/2026 al 30/ABR/2026  
**R.F.C.:** GEL741008GY9  
**CURP:**

HOJA: 135 DE 256

**NOMBRE DEL NEGOCIO:** FONDO DE RESERVA HSBC N-07  
**CONTRATO:** 744634  
**SUBCUENTA:** 52  
**TIPO DE CONTRATO:** ADMINISTRACION  
**PERIODO:** Del 01/ABR/2026 al 30/ABR/2026  
**R.F.C.** GEL741008GY9  
**CURP:**

**ESTADO DE SITUACIÓN FINANCIERA PESOS MEXICANOS**

HOJA: 136 DE 256

<b>ACTIVO</b>	<b>\$ 0.00</b>	<b>CAPITAL</b>	<b>\$ 0.00</b>
		Patrimonio	\$ 88,883.74 -
		Resultado De Ejercicios Anteriores	\$ 88,883.74
		<b>PASIVO + CAPITAL</b>	<b>\$ 0.00</b>

Aclaraciones dirigirse al centro de atención a clientes: [aclaraciones.fiduciario@banorte.com](mailto:aclaraciones.fiduciario@banorte.com)

<b>NOMBRE DEL NEGOCIO:</b>	<b>FONDO DE RESERVA HSBC N-07</b>
<b>CONTRATO:</b>	<b>744634</b>
<b>SUBCUENTA:</b>	<b>52</b>
<b>TIPO DE CONTRATO:</b>	<b>ADMINISTRACION</b>
<b>PERIODO:</b>	<b>Del 01/ABR/2026 al 30/ABR/2026</b>
<b>R.F.C.</b>	<b>GEL741008GY9</b>
<b>CURP:</b>	

HOJA: 137 DE 256

- Los precios y cotizaciones que presenta su estado de cuenta son obtenidos de diferentes fuentes oficiales para establecer a la fecha de su corte, el valor de su patrimonio con relación al Mercado; este dato es meramente una referencia, ya que los precios reales se conocerán hasta el día y la hora en que se lleve a cabo la venta de los valores en el Mercado, conforme sus instrucciones.
- La información correspondiente a la integración de las carteras y movimientos realizados en Instituciones Fuera del Grupo Financiero Banorte es obtenida de la información proporcionada por ellas a través de su respectivo portal en internet, por lo que podría haber alguna variación con la presentada en el estado de cuenta definitivo que ellos mismos elaboran
- Para su seguridad, aquellos valores que se colocan entre el gran público inversionista, se encuentran depositados en el S.D. INDEVAL, S.A. de C.V. (Instituto Nacional de Valores), en una cuenta concentradora a nombre de Nombre Banco por cuenta de terceros, quien a su vez mantiene registro individual a su nombre por cada uno de los valores que integran el patrimonio de su contrato.
- Para mantenerle informado y garantizar que nuestras comunicaciones le son enviadas oportunamente, es conveniente que cuando tenga Ud. un cambio de domicilio, nos lo haga saber por escrito acompañando copia de cualquiera de los siguientes documentos: recibo de agua, luz, predial o teléfono.
- Le reiteramos, si fuese el caso, nos proporcione en un plazo máximo de 15 días naturales sus observaciones al presente estado de cuenta; dirigiéndose al área de la Dirección de Contraloría Fiduciaria, ubicada en Av. Revolución #3000 Colonia La Primavera, C.P. 64830, Monterrey, N.L.. El no recibir comunicación alguna, se considerará que sus transacciones y saldos son correctos.
- De igual forma le agradecemos que cualquier queja en relación a nuestros servicios, así como cualquier solicitud de información nos sea notificada por escrito a la dirección mencionada y a la atención de Área de Atención a Clientes.

Aclaraciones dirigirse al centro de atención a clientes: [aclaraciones.fiduciario@banorte.com](mailto:aclaraciones.fiduciario@banorte.com)

**DATOS DE ENVIO:**

**FONDO DE RESERVA HSBC N-08**  
22 DE ENERO ANEXO AL PAL DE GOB 1ER PISO  
CENTRO  
CHETUMAL, QUINTANA ROO  
77000 MEXICO



000074463420260505

FECHA DE EMISIÓN: 05MAY2026

**PESOS MEXICANOS**
**Estado de Cuenta Fiduciario**

**NOMBRE DEL NEGOCIO:** FONDO DE RESERVA HSBC N-08  
**CONTRATO:** 744634  
**SUBCUENTA:** 53  
**TIPO DE CONTRATO:** ADMINISTRACION  
**PERIODO:** Del 01/ABR/2026 al 30/ABR/2026  
**R.F.C.** GEL741008GY9  
**CURP:**

HOJA: 138 DE 256

Integración Global del Patrimonio	Marzo 2026	Abril 2026	Variación
BANCOS	\$ 0.00	\$ 0.00	0.00 %
INVERSIONES	\$ 0.00	\$ 0.00	0.00 %
<b>PATRIMONIO TOTAL</b>	<b>\$ 0.00</b>	<b>\$ 0.00</b>	<b>0.00%</b>

**Ejecutivo Fiduciario**

**Nombre:** NEITH IXCHEL RODRIGUEZ RUIZ  
**Territorial:** TERRITORIAL PENINSULAR  
**Oficina:** OFICINA MERIDA  
**Teléfono:** 99-99407112 Ext. 8999-2005  
**Correo electrónico:** neith.rodriguez@banorte.com

**Noticias:**

Aclaraciones dirigirse al centro de atención a clientes: aclaraciones.fiduciario@banorte.com

**NOMBRE DEL NEGOCIO:** FONDO DE RESERVA HSBC N-08  
**CONTRATO:** 744634  
**SUBCUENTA:** 53  
**TIPO DE CONTRATO:** ADMINISTRACION  
**PERIODO:** Del 01/ABR/2026 al 30/ABR/2026  
**R.F.C.** GEL741008GY9  
**CURP:**

**ESTADO DE SITUACIÓN FINANCIERA PESOS MEXICANOS**

**HOJA: 139 DE 256**

<b>ACTIVO</b>	<b>\$ 0.00</b>	<b>CAPITAL</b>	<b>\$ 0.00</b>
		Patrimonio	\$ 69,411.70 -
		Resultado De Ejercicios Anteriores	\$ 69,411.70
		<b>PASIVO + CAPITAL</b>	<b>\$ 0.00</b>

Aclaraciones dirigirse al centro de atención a clientes: [aclaraciones.fiduciario@banorte.com](mailto:aclaraciones.fiduciario@banorte.com)

<b>NOMBRE DEL NEGOCIO:</b>	<b>FONDO DE RESERVA HSBC N-08</b>
<b>CONTRATO:</b>	<b>744634</b>
<b>SUBCUENTA:</b>	<b>53</b>
<b>TIPO DE CONTRATO:</b>	<b>ADMINISTRACION</b>
<b>PERIODO:</b>	<b>Del 01/ABR/2026 al 30/ABR/2026</b>
<b>R.F.C.</b>	<b>GEL741008GY9</b>
<b>CURP:</b>	

HOJA: 140 DE 256

- Los precios y cotizaciones que presenta su estado de cuenta son obtenidos de diferentes fuentes oficiales para establecer a la fecha de su corte, el valor de su patrimonio con relación al Mercado; este dato es meramente una referencia, ya que los precios reales se conocerán hasta el día y la hora en que se lleve a cabo la venta de los valores en el Mercado, conforme sus instrucciones.
- La información correspondiente a la integración de las carteras y movimientos realizados en Instituciones Fuera del Grupo Financiero Banorte es obtenida de la información proporcionada por ellas a través de su respectivo portal en internet, por lo que podría haber alguna variación con la presentada en el estado de cuenta definitivo que ellos mismos elaboran
- Para su seguridad, aquellos valores que se colocan entre el gran público inversionista, se encuentran depositados en el S.D. INDEVAL, S.A. de C.V. (Instituto Nacional de Valores), en una cuenta concentradora a nombre de Nombre Banco por cuenta de terceros, quien a su vez mantiene registro individual a su nombre por cada uno de los valores que integran el patrimonio de su contrato.
- Para mantenerle informado y garantizar que nuestras comunicaciones le son enviadas oportunamente, es conveniente que cuando tenga Ud. un cambio de domicilio, nos lo haga saber por escrito acompañando copia de cualquiera de los siguientes documentos: recibo de agua, luz, predial o teléfono.
- Le reiteramos, si fuese el caso, nos proporcione en un plazo máximo de 15 días naturales sus observaciones al presente estado de cuenta; dirigiéndose al área de la Dirección de Contraloría Fiduciaria, ubicada en Av. Revolución #3000 Colonia La Primavera, C.P. 64830, Monterrey, N.L.. El no recibir comunicación alguna, se considerará que sus transacciones y saldos son correctos.
- De igual forma le agradecemos que cualquier queja en relación a nuestros servicios, así como cualquier solicitud de información nos sea notificada por escrito a la dirección mencionada y a la atención de Área de Atención a Clientes.

Aclaraciones dirigirse al centro de atención a clientes: [aclaraciones.fiduciario@banorte.com](mailto:aclaraciones.fiduciario@banorte.com)

**DATOS DE ENVIO:**
**BANORTE SWAP 6406408**

22 DE ENERO ANEXO AL PAL DE GOB 1ER PISO

CENTRO

CHETUMAL, QUINTANA ROO

77000 MEXICO



000074463420260505

FECHA DE EMISIÓN: 05MAY2026

**PESOS MEXICANOS**

Integración Global del Patrimonio	Marzo 2026	Abril 2026	Variación
BANCOS	\$ 0.00	\$ 0.00	0.00 %
INVERSIONES	\$ 0.00	\$ 0.00	0.00 %
<b>PATRIMONIO TOTAL</b>	<b>\$ 0.00</b>	<b>\$ 0.00</b>	<b>0.00%</b>

**Ejecutivo Fiduciario**

Nombre:

Territorial: TERRITORIAL PENINSULAR

Oficina: OFICINA MERIDA

Teléfono: 99-99407112 Ext. 8999-2005

Correo electrónico:

**Noticias:**

 Aclaraciones dirigirse al centro de atención a clientes: [acclaraciones.fiduciario@banorte.com](mailto:acclaraciones.fiduciario@banorte.com)

NOMBRE DEL NEGOCIO:

BANORTE SWAP 6406408

CONTRATO:

744634

SUBCUENTA:

54

TIPO DE CONTRATO:

ADMINISTRACION

PERIODO:

Del 01/ABR/2026 al 30/ABR/2026

R.F.C.

CURP:

HOJA: 141 DE 256

**NOMBRE DEL NEGOCIO:** BANORTE SWAP 6406408  
**CONTRATO:** 744634  
**SUBCUENTA:** 54  
**TIPO DE CONTRATO:** ADMINISTRACION  
**PERIODO:** Del 01/ABR/2026 al 30/ABR/2026  
**R.F.C.**  
**CURP:**

**ESTADO DE SITUACIÓN FINANCIERA PESOS MEXICANOS**

**HOJA: 142 DE 256**

<b>ACTIVO</b>	<b>\$ 0.00</b>	<b>CAPITAL</b>	<b>\$ 0.00</b>
		Patrimonio	\$ 15,669,300.58
		Resultado De Ejercicios Anteriores	\$ 15,669,300.58 -
		<b>PASIVO + CAPITAL</b>	<b>\$ 0.00</b>

Aclaraciones dirigirse al centro de atención a clientes: [aclaraciones.fiduciario@banorte.com](mailto:aclaraciones.fiduciario@banorte.com)

**NOMBRE DEL NEGOCIO:** BANORTE SWAP 6406408  
**CONTRATO:** 744634  
**SUBCUENTA:** 54  
**TIPO DE CONTRATO:** ADMINISTRACION  
**PERIODO:** Del 01/ABR/2026 al 30/ABR/2026  
**R.F.C.**  
**CURP:**

HOJA: 143 DE 256

- Los precios y cotizaciones que presenta su estado de cuenta son obtenidos de diferentes fuentes oficiales para establecer a la fecha de su corte, el valor de su patrimonio con relación al Mercado; este dato es meramente una referencia, ya que los precios reales se conocerán hasta el día y la hora en que se lleve a cabo la venta de los valores en el Mercado, conforme sus instrucciones.
- La información correspondiente a la integración de las carteras y movimientos realizados en Instituciones Fuera del Grupo Financiero Banorte es obtenida de la información proporcionada por ellas a través de su respectivo portal en internet, por lo que podría haber alguna variación con la presentada en el estado de cuenta definitivo que ellos mismos elaboran
- Para su seguridad, aquellos valores que se colocan entre el gran público inversionista, se encuentran depositados en el S.D. INDEVAL, S.A. de C.V. (Instituto Nacional de Valores), en una cuenta concentradora a nombre de Nombre Banco por cuenta de terceros, quien a su vez mantiene registro individual a su nombre por cada uno de los valores que integran el patrimonio de su contrato.
- Para mantenerle informado y garantizar que nuestras comunicaciones le son enviadas oportunamente, es conveniente que cuando tenga Ud. un cambio de domicilio, nos lo haga saber por escrito acompañando copia de cualquiera de los siguientes documentos: recibo de agua, luz, predial o teléfono.
- Le reiteramos, si fuese el caso, nos proporcione en un plazo máximo de 15 días naturales sus observaciones al presente estado de cuenta; dirigiéndose al área de la Dirección de Contraloría Fiduciaria, ubicada en Av. Revolución #3000 Colonia La Primavera, C.P. 64830, Monterrey, N.L.. El no recibir comunicación alguna, se considerará que sus transacciones y saldos son correctos.
- De igual forma le agradecemos que cualquier queja en relación a nuestros servicios, así como cualquier solicitud de información nos sea notificada por escrito a la dirección mencionada y a la atención de Área de Atención a Clientes.

Aclaraciones dirigirse al centro de atención a clientes: [aclaraciones.fiduciario@banorte.com](mailto:aclaraciones.fiduciario@banorte.com)

**DATOS DE ENVIO:**
**BANORTE SWAP 6406436**

22 DE ENERO ANEXO AL PAL DE GOB 1ER PISO

CENTRO

CHETUMAL, QUINTANA ROO

77000 MEXICO



000074463420260505

FECHA DE EMISIÓN: 05MAY2026

**PESOS MEXICANOS**
**Estado de Cuenta Fiduciario**
**NOMBRE DEL NEGOCIO:**

BANORTE SWAP 6406436

**CONTRATO:**

744634

**SUBCUENTA:**

55

**TIPO DE CONTRATO:**

ADMINISTRACION

**PERIODO:**

Del 01/ABR/2026 al 30/ABR/2026

**R.F.C.**

XAXX010101000

**CURP:**

HOJA: 144 DE 256

Integración Global del Patrimonio	Marzo 2026	Abril 2026	Variación
BANCOS	\$ 0.00	\$ 0.00	0.00 %
INVERSIONES	\$ 0.00	\$ 0.00	0.00 %
<b>PATRIMONIO TOTAL</b>	<b>\$ 0.00</b>	<b>\$ 0.00</b>	<b>0.00%</b>

**Ejecutivo Fiduciario**

Nombre:

Territorial:

TERRITORIAL PENINSULAR

Oficina:

OFICINA MERIDA

Teléfono:

99-99407112 Ext. 8999-2005

Correo electrónico:

**Noticias:**

 Aclaraciones dirigirse al centro de atención a clientes: [acclaraciones.fiduciario@banorte.com](mailto:acclaraciones.fiduciario@banorte.com)

NOMBRE DEL NEGOCIO: BANORTE SWAP 6406436  
CONTRATO: 744634  
SUBCUENTA: 55  
TIPO DE CONTRATO: ADMINISTRACION  
PERIODO: Del 01/ABR/2026 al 30/ABR/2026  
R.F.C. XAXX010101000  
CURP:

**ESTADO DE SITUACIÓN FINANCIERA PESOS MEXICANOS**

HOJA: 145 DE 256

<b>ACTIVO</b>	<b>\$ 0.00</b>	<b>CAPITAL</b>	<b>\$ 0.00</b>
		Patrimonio	\$ 2,679,215.47
		Resultado De Ejercicios Anteriores	\$ 2,679,215.47 -
		<b>PASIVO + CAPITAL</b>	<b>\$ 0.00</b>

Aclaraciones dirigirse al centro de atención a clientes: [aclaraciones.fiduciario@banorte.com](mailto:aclaraciones.fiduciario@banorte.com)

**NOMBRE DEL NEGOCIO:** BANORTE SWAP 6406436  
**CONTRATO:** 744634  
**SUBCUENTA:** 55  
**TIPO DE CONTRATO:** ADMINISTRACION  
**PERIODO:** Del 01/ABR/2026 al 30/ABR/2026  
**R.F.C.** XAXX010101000  
**CURP:**

HOJA: 146 DE 256

- Los precios y cotizaciones que presenta su estado de cuenta son obtenidos de diferentes fuentes oficiales para establecer a la fecha de su corte, el valor de su patrimonio con relación al Mercado; este dato es meramente una referencia, ya que los precios reales se conocerán hasta el día y la hora en que se lleve a cabo la venta de los valores en el Mercado, conforme sus instrucciones.
- La información correspondiente a la integración de las carteras y movimientos realizados en Instituciones Fuera del Grupo Financiero Banorte es obtenida de la información proporcionada por ellas a través de su respectivo portal en internet, por lo que podría haber alguna variación con la presentada en el estado de cuenta definitivo que ellos mismos elaboran
- Para su seguridad, aquellos valores que se colocan entre el gran público inversionista, se encuentran depositados en el S.D. INDEVAL, S.A. de C.V. (Instituto Nacional de Valores), en una cuenta concentradora a nombre de Nombre Banco por cuenta de terceros, quien a su vez mantiene registro individual a su nombre por cada uno de los valores que integran el patrimonio de su contrato.
- Para mantenerle informado y garantizar que nuestras comunicaciones le son enviadas oportunamente, es conveniente que cuando tenga Ud. un cambio de domicilio, nos lo haga saber por escrito acompañando copia de cualquiera de los siguientes documentos: recibo de agua, luz, predial o teléfono.
- Le reiteramos, si fuese el caso, nos proporcione en un plazo máximo de 15 días naturales sus observaciones al presente estado de cuenta; dirigiéndose al área de la Dirección de Contraloría Fiduciaria, ubicada en Av. Revolución #3000 Colonia La Primavera, C.P. 64830, Monterrey, N.L.. El no recibir comunicación alguna, se considerará que sus transacciones y saldos son correctos.
- De igual forma le agradecemos que cualquier queja en relación a nuestros servicios, así como cualquier solicitud de información nos sea notificada por escrito a la dirección mencionada y a la atención de Área de Atención a Clientes.

Aclaraciones dirigirse al centro de atención a clientes: [aclaraciones.fiduciario@banorte.com](mailto:aclaraciones.fiduciario@banorte.com)

**DATOS DE ENVIO:****BANORTE SWAP 6406416**

22 DE ENERO ANEXO PAL DE GOB 1ER PISO

CENTRO

CHETUMAL, QUINTANA ROO

77000 MEXICO



000074463420260505

**Estado de Cuenta Fiduciario****NOMBRE DEL NEGOCIO:**

BANORTE SWAP 6406416

**CONTRATO:**

744634

**SUBCUENTA:**

56

**TIPO DE CONTRATO:**

ADMINISTRACION

**PERIODO:**

Del 01/ABR/2026 al 30/ABR/2026

**R.F.C.**

XAXX010101000

**CURP:**

HOJA: 147 DE 256

FECHA DE EMISIÓN: 05MAY2026

**PESOS MEXICANOS**

<b>Integración Global del Patrimonio</b>	<b>Marzo 2026</b>	<b>Abril 2026</b>	<b>Variación</b>
BANCOS	\$ 0.00	\$ 0.00	0.00 %
INVERSIONES	\$ 0.00	\$ 0.00	0.00 %
<b>PATRIMONIO TOTAL</b>	<b>\$ 0.00</b>	<b>\$ 0.00</b>	<b>0.00%</b>

**Ejecutivo Fiduciario**

Nombre:

Territorial:

TERRITORIAL PENINSULAR

Oficina:

OFICINA MERIDA

Teléfono:

99-99407112 Ext. 8999-2005

Correo electrónico:

**Noticias:**Aclaraciones dirigirse al centro de atención a clientes: [acclaraciones.fiduciario@banorte.com](mailto:acclaraciones.fiduciario@banorte.com)

**NOMBRE DEL NEGOCIO:** BANORTE SWAP 6406416  
**CONTRATO:** 744634  
**SUBCUENTA:** 56  
**TIPO DE CONTRATO:** ADMINISTRACION  
**PERIODO:** Del 01/ABR/2026 al 30/ABR/2026  
**R.F.C.** XAXX010101000  
**CURP:**

**ESTADO DE SITUACIÓN FINANCIERA PESOS MEXICANOS**

**HOJA: 148 DE 256**

<b>ACTIVO</b>	<b>\$ 0.00</b>	<b>CAPITAL</b>	<b>\$ 0.00</b>
		Patrimonio	\$ 5,233,458.07
		Resultado De Ejercicios Anteriores	\$ 5,233,458.07 -
		<b>PASIVO + CAPITAL</b>	<b>\$ 0.00</b>

Aclaraciones dirigirse al centro de atención a clientes: [acclaraciones.fiduciario@banorte.com](mailto:acclaraciones.fiduciario@banorte.com)

**NOMBRE DEL NEGOCIO:** BANORTE SWAP 6406416  
**CONTRATO:** 744634  
**SUBCUENTA:** 56  
**TIPO DE CONTRATO:** ADMINISTRACION  
**PERIODO:** Del 01/ABR/2026 al 30/ABR/2026  
**R.F.C.** XAXX010101000  
**CURP:**

HOJA: 149 DE 256

- Los precios y cotizaciones que presenta su estado de cuenta son obtenidos de diferentes fuentes oficiales para establecer a la fecha de su corte, el valor de su patrimonio con relación al Mercado; este dato es meramente una referencia, ya que los precios reales se conocerán hasta el día y la hora en que se lleve a cabo la venta de los valores en el Mercado, conforme sus instrucciones.
- La información correspondiente a la integración de las carteras y movimientos realizados en Instituciones Fuera del Grupo Financiero Banorte es obtenida de la información proporcionada por ellas a través de su respectivo portal en internet, por lo que podría haber alguna variación con la presentada en el estado de cuenta definitivo que ellos mismos elaboran
- Para su seguridad, aquellos valores que se colocan entre el gran público inversionista, se encuentran depositados en el S.D. INDEVAL, S.A. de C.V. (Instituto Nacional de Valores), en una cuenta concentradora a nombre de Nombre Banco por cuenta de terceros, quien a su vez mantiene registro individual a su nombre por cada uno de los valores que integran el patrimonio de su contrato.
- Para mantenerle informado y garantizar que nuestras comunicaciones le son enviadas oportunamente, es conveniente que cuando tenga Ud. un cambio de domicilio, nos lo haga saber por escrito acompañando copia de cualquiera de los siguientes documentos: recibo de agua, luz, predial o teléfono.
- Le reiteramos, si fuese el caso, nos proporcione en un plazo máximo de 15 días naturales sus observaciones al presente estado de cuenta; dirigiéndose al área de la Dirección de Contraloría Fiduciaria, ubicada en Av. Revolución #3000 Colonia La Primavera, C.P. 64830, Monterrey, N.L.. El no recibir comunicación alguna, se considerará que sus transacciones y saldos son correctos.
- De igual forma le agradecemos que cualquier queja en relación a nuestros servicios, así como cualquier solicitud de información nos sea notificada por escrito a la dirección mencionada y a la atención de Área de Atención a Clientes.

Aclaraciones dirigirse al centro de atención a clientes: [aclaraciones.fiduciario@banorte.com](mailto:aclaraciones.fiduciario@banorte.com)

**DATOS DE ENVIO:**  
**BANORTE SWAP 6406316**  
 22 DE ENERO ANEXO AL PAL DE GOB 1ER PISO  
 CENTRO  
 CHETUMAL, QUINTANA ROO  
 77000 MEXICO



000074463420260505

FECHA DE EMISIÓN: 05MAY2026

**PESOS MEXICANOS**

Integración Global del Patrimonio	Marzo 2026	Abril 2026	Variación
BANCOS	\$ 0.00	\$ 0.00	0.00 %
INVERSIONES	\$ 0.00	\$ 0.00	0.00 %
<b>PATRIMONIO TOTAL</b>	<b>\$ 0.00</b>	<b>\$ 0.00</b>	<b>0.00%</b>

### Ejecutivo Fiduciario

Nombre:  
 Territorial: TERRITORIAL PENINSULAR  
 Oficina: OFICINA MERIDA  
 Teléfono: 99-99407112 Ext. 8999-2005  
 Correo electrónico:

### Noticias:

Aclaraciones dirigirse al centro de atención a clientes: [aclaraciones.fiduciario@banorte.com](mailto:aclaraciones.fiduciario@banorte.com)

**NOMBRE DEL NEGOCIO:** BANORTE SWAP 6406316  
**CONTRATO:** 744634  
**SUBCUENTA:** 57  
**TIPO DE CONTRATO:** ADMINISTRACION  
**PERIODO:** Del 01/ABR/2026 al 30/ABR/2026  
**R.F.C.**  
**CURP:**

HOJA: 150 DE 256

**NOMBRE DEL NEGOCIO:** BANORTE SWAP 6406316  
**CONTRATO:** 744634  
**SUBCUENTA:** 57  
**TIPO DE CONTRATO:** ADMINISTRACION  
**PERIODO:** Del 01/ABR/2026 al 30/ABR/2026  
**R.F.C.**  
**CURP:**

**ESTADO DE SITUACIÓN FINANCIERA PESOS MEXICANOS**

**HOJA: 151 DE 256**

<b>ACTIVO</b>	<b>\$ 0.00</b>	<b>CAPITAL</b>	<b>\$ 0.00</b>
		Patrimonio	\$ 10,466,878.19
		Resultado De Ejercicios Anteriores	\$ 10,466,878.19 -
		<b>PASIVO + CAPITAL</b>	<b>\$ 0.00</b>

Aclaraciones dirigirse al centro de atención a clientes: [aclaraciones.fiduciario@banorte.com](mailto:aclaraciones.fiduciario@banorte.com)

**NOMBRE DEL NEGOCIO:** BANORTE SWAP 6406316  
**CONTRATO:** 744634  
**SUBCUENTA:** 57  
**TIPO DE CONTRATO:** ADMINISTRACION  
**PERIODO:** Del 01/ABR/2026 al 30/ABR/2026  
**R.F.C.**  
**CURP:**

HOJA: 152 DE 256

- Los precios y cotizaciones que presenta su estado de cuenta son obtenidos de diferentes fuentes oficiales para establecer a la fecha de su corte, el valor de su patrimonio con relación al Mercado; este dato es meramente una referencia, ya que los precios reales se conocerán hasta el día y la hora en que se lleve a cabo la venta de los valores en el Mercado, conforme sus instrucciones.
- La información correspondiente a la integración de las carteras y movimientos realizados en Instituciones Fuera del Grupo Financiero Banorte es obtenida de la información proporcionada por ellas a través de su respectivo portal en internet, por lo que podría haber alguna variación con la presentada en el estado de cuenta definitivo que ellos mismos elaboran
- Para su seguridad, aquellos valores que se colocan entre el gran público inversionista, se encuentran depositados en el S.D. INDEVAL, S.A. de C.V. (Instituto Nacional de Valores), en una cuenta concentradora a nombre de Nombre Banco por cuenta de terceros, quien a su vez mantiene registro individual a su nombre por cada uno de los valores que integran el patrimonio de su contrato.
- Para mantenerle informado y garantizar que nuestras comunicaciones le son enviadas oportunamente, es conveniente que cuando tenga Ud. un cambio de domicilio, nos lo haga saber por escrito acompañando copia de cualquiera de los siguientes documentos: recibo de agua, luz, predial o teléfono.
- Le reiteramos, si fuese el caso, nos proporcione en un plazo máximo de 15 días naturales sus observaciones al presente estado de cuenta; dirigiéndose al área de la Dirección de Contraloría Fiduciaria, ubicada en Av. Revolución #3000 Colonia La Primavera, C.P. 64830, Monterrey, N.L.. El no recibir comunicación alguna, se considerará que sus transacciones y saldos son correctos.
- De igual forma le agradecemos que cualquier queja en relación a nuestros servicios, así como cualquier solicitud de información nos sea notificada por escrito a la dirección mencionada y a la atención de Área de Atención a Clientes.

Aclaraciones dirigirse al centro de atención a clientes: [aclaraciones.fiduciario@banorte.com](mailto:aclaraciones.fiduciario@banorte.com)

**DATOS DE ENVIO:**
**BANORTE SWAP 6406381**

22 DE ENERO ANEXO AL PAL DE GOB 1ER PISO

CENTRO

CHETUMAL, QUINTANA ROO

77000 MEXICO



000074463420260505

FECHA DE EMISIÓN: 05MAY2026

**PESOS MEXICANOS**
**Estado de Cuenta Fiduciario**
**NOMBRE DEL NEGOCIO:**

BANORTE SWAP 6406381

**CONTRATO:**

744634

**SUBCUENTA:**

58

**TIPO DE CONTRATO:**

ADMINISTRACION

**PERIODO:**

Del 01/ABR/2026 al 30/ABR/2026

**R.F.C.**
**CURP:**

HOJA: 153 DE 256

Integración Global del Patrimonio	Marzo 2026	Abril 2026	Variación
BANCOS	\$ 0.00	\$ 0.00	0.00 %
INVERSIONES	\$ 0.00	\$ 0.00	0.00 %
<b>PATRIMONIO TOTAL</b>	<b>\$ 0.00</b>	<b>\$ 0.00</b>	<b>0.00%</b>

**Ejecutivo Fiduciario**

Nombre:

Territorial:

TERRITORIAL PENINSULAR

Oficina:

OFICINA MERIDA

Teléfono:

99-99407112 Ext. 8999-2005

Correo electrónico:

**Noticias:**

 Aclaraciones dirigirse al centro de atención a clientes: [acclaraciones.fiduciario@banorte.com](mailto:acclaraciones.fiduciario@banorte.com)

**NOMBRE DEL NEGOCIO:** BANORTE SWAP 6406381  
**CONTRATO:** 744634  
**SUBCUENTA:** 58  
**TIPO DE CONTRATO:** ADMINISTRACION  
**PERIODO:** Del 01/ABR/2026 al 30/ABR/2026  
**R.F.C.**  
**CURP:**

**ESTADO DE SITUACIÓN FINANCIERA PESOS MEXICANOS**

HOJA: 154 DE 256

<b>ACTIVO</b>	<b>\$ 0.00</b>	<b>CAPITAL</b>	<b>\$ 0.00</b>
		Patrimonio	\$ 5,233,533.74
		Resultado De Ejercicios Anteriores	\$ 5,233,533.74 -
		<b>PASIVO + CAPITAL</b>	<b>\$ 0.00</b>

Aclaraciones dirigirse al centro de atención a clientes: [acclaraciones.fiduciario@banorte.com](mailto:acclaraciones.fiduciario@banorte.com)

**NOMBRE DEL NEGOCIO:** BANORTE SWAP 6406381  
**CONTRATO:** 744634  
**SUBCUENTA:** 58  
**TIPO DE CONTRATO:** ADMINISTRACION  
**PERIODO:** Del 01/ABR/2026 al 30/ABR/2026  
**R.F.C.**  
**CURP:**

HOJA: 155 DE 256

- Los precios y cotizaciones que presenta su estado de cuenta son obtenidos de diferentes fuentes oficiales para establecer a la fecha de su corte, el valor de su patrimonio con relación al Mercado; este dato es meramente una referencia, ya que los precios reales se conocerán hasta el día y la hora en que se lleve a cabo la venta de los valores en el Mercado, conforme sus instrucciones.
- La información correspondiente a la integración de las carteras y movimientos realizados en Instituciones Fuera del Grupo Financiero Banorte es obtenida de la información proporcionada por ellas a través de su respectivo portal en internet, por lo que podría haber alguna variación con la presentada en el estado de cuenta definitivo que ellos mismos elaboran
- Para su seguridad, aquellos valores que se colocan entre el gran público inversionista, se encuentran depositados en el S.D. INDEVAL, S.A. de C.V. (Instituto Nacional de Valores), en una cuenta concentradora a nombre de Nombre Banco por cuenta de terceros, quien a su vez mantiene registro individual a su nombre por cada uno de los valores que integran el patrimonio de su contrato.
- Para mantenerle informado y garantizar que nuestras comunicaciones le son enviadas oportunamente, es conveniente que cuando tenga Ud. un cambio de domicilio, nos lo haga saber por escrito acompañando copia de cualquiera de los siguientes documentos: recibo de agua, luz, predial o teléfono.
- Le reiteramos, si fuese el caso, nos proporcione en un plazo máximo de 15 días naturales sus observaciones al presente estado de cuenta; dirigiéndose al área de la Dirección de Contraloría Fiduciaria, ubicada en Av. Revolución #3000 Colonia La Primavera, C.P. 64830, Monterrey, N.L.. El no recibir comunicación alguna, se considerará que sus transacciones y saldos son correctos.
- De igual forma le agradecemos que cualquier queja en relación a nuestros servicios, así como cualquier solicitud de información nos sea notificada por escrito a la dirección mencionada y a la atención de Área de Atención a Clientes.

Aclaraciones dirigirse al centro de atención a clientes: [aclaraciones.fiduciario@banorte.com](mailto:aclaraciones.fiduciario@banorte.com)

**DATOS DE ENVIO:**
**BANORTE SWAP 6406449**

22 DE ENERO ANEXO AL PAL DE GOB 1ER PISO

CENTRO

CHETUMAL, QUINTANA ROO

77000 MEXICO



000074463420260505

FECHA DE EMISIÓN: 05MAY2026

**PESOS MEXICANOS**
**Estado de Cuenta Fiduciario**
**NOMBRE DEL NEGOCIO:**

BANORTE SWAP 6406449

**CONTRATO:**

744634

**SUBCUENTA:**

59

**TIPO DE CONTRATO:**

ADMINISTRACION

**PERIODO:**

Del 01/ABR/2026 al 30/ABR/2026

**R.F.C.**

XAXX010101000

**CURP:**

HOJA: 156 DE 256

Integración Global del Patrimonio	Marzo 2026	Abril 2026	Variación
BANCOS	\$ 0.00	\$ 0.00	0.00 %
INVERSIONES	\$ 0.00	\$ 0.00	0.00 %
<b>PATRIMONIO TOTAL</b>	<b>\$ 0.00</b>	<b>\$ 0.00</b>	<b>0.00%</b>

**Ejecutivo Fiduciario**

Nombre:

Territorial:

TERRITORIAL PENINSULAR

Oficina:

OFICINA MERIDA

Teléfono:

99-99407112 Ext. 8999-2005

Correo electrónico:

**Noticias:**

 Aclaraciones dirigirse al centro de atención a clientes: [acclaraciones.fiduciario@banorte.com](mailto:acclaraciones.fiduciario@banorte.com)

NOMBRE DEL NEGOCIO: BANORTE SWAP 6406449  
CONTRATO: 744634  
SUBCUENTA: 59  
TIPO DE CONTRATO: ADMINISTRACION  
PERIODO: Del 01/ABR/2026 al 30/ABR/2026  
R.F.C. XAXX010101000  
CURP:

**ESTADO DE SITUACIÓN FINANCIERA PESOS MEXICANOS**

HOJA: 157 DE 256

<b>ACTIVO</b>	<b>\$ 0.00</b>	<b>CAPITAL</b>	<b>\$ 0.00</b>
		Patrimonio	\$ 21,780,503.57
		Resultado De Ejercicios Anteriores	\$ 21,780,503.57 -
		<b>PASIVO + CAPITAL</b>	<b>\$ 0.00</b>

Aclaraciones dirigirse al centro de atención a clientes: [aclaraciones.fiduciario@banorte.com](mailto:aclaraciones.fiduciario@banorte.com)

**NOMBRE DEL NEGOCIO:** BANORTE SWAP 6406449  
**CONTRATO:** 744634  
**SUBCUENTA:** 59  
**TIPO DE CONTRATO:** ADMINISTRACION  
**PERIODO:** Del 01/ABR/2026 al 30/ABR/2026  
**R.F.C.** XAXX010101000  
**CURP:**

HOJA: 158 DE 256

- Los precios y cotizaciones que presenta su estado de cuenta son obtenidos de diferentes fuentes oficiales para establecer a la fecha de su corte, el valor de su patrimonio con relación al Mercado; este dato es meramente una referencia, ya que los precios reales se conocerán hasta el día y la hora en que se lleve a cabo la venta de los valores en el Mercado, conforme sus instrucciones.
- La información correspondiente a la integración de las carteras y movimientos realizados en Instituciones Fuera del Grupo Financiero Banorte es obtenida de la información proporcionada por ellas a través de su respectivo portal en internet, por lo que podría haber alguna variación con la presentada en el estado de cuenta definitivo que ellos mismos elaboran
- Para su seguridad, aquellos valores que se colocan entre el gran público inversionista, se encuentran depositados en el S.D. INDEVAL, S.A. de C.V. (Instituto Nacional de Valores), en una cuenta concentradora a nombre de Nombre Banco por cuenta de terceros, quien a su vez mantiene registro individual a su nombre por cada uno de los valores que integran el patrimonio de su contrato.
- Para mantenerle informado y garantizar que nuestras comunicaciones le son enviadas oportunamente, es conveniente que cuando tenga Ud. un cambio de domicilio, nos lo haga saber por escrito acompañando copia de cualquiera de los siguientes documentos: recibo de agua, luz, predial o teléfono.
- Le reiteramos, si fuese el caso, nos proporcione en un plazo máximo de 15 días naturales sus observaciones al presente estado de cuenta; dirigiéndose al área de la Dirección de Contraloría Fiduciaria, ubicada en Av. Revolución #3000 Colonia La Primavera, C.P. 64830, Monterrey, N.L.. El no recibir comunicación alguna, se considerará que sus transacciones y saldos son correctos.
- De igual forma le agradecemos que cualquier queja en relación a nuestros servicios, así como cualquier solicitud de información nos sea notificada por escrito a la dirección mencionada y a la atención de Área de Atención a Clientes.

Aclaraciones dirigirse al centro de atención a clientes: [aclaraciones.fiduciario@banorte.com](mailto:aclaraciones.fiduciario@banorte.com)

**DATOS DE ENVIO:**  
**GOBIERNO DEL ESTADO LIBRE Y SOBERANO DE QUINTANA ROO**  
 22 DE ENERO ESQ HEROES 1ER PISO  
 CENTRO  
 CHETUMAL, QUINTANA ROO  
 77000 MEXICO



000074463420260505

FECHA DE EMISIÓN: 05MAY2026

**PESOS MEXICANOS**

## Estado de Cuenta Fiduciario

**NOMBRE DEL NEGOCIO:** Banobras N10  
**CONTRATO:** 744634  
**SUBCUENTA:** 60  
**TIPO DE CONTRATO:** ADMINISTRACION  
**PERIODO:** Del 01/ABR/2026 al 30/ABR/2026  
**R.F.C.** GEL741008GY9  
**CURP:**

HOJA: 159 DE 256

Integración Global del Patrimonio	Marzo 2026	Abril 2026	Variación
BANCOS	\$ 65,247,467.74	\$ 64,733,237.47	-0.79 %
<b>PATRIMONIO TOTAL</b>	<b>\$ 65,247,467.74</b>	<b>\$ 64,733,237.47</b>	<b>-0.79%</b>

### Ejecutivo Fiduciario

**Nombre:** NEITH IXCHEL RODRIGUEZ RUIZ  
**Territorial:** TERRITORIAL PENINSULAR  
**Oficina:** OFICINA MERIDA  
**Teléfono:** 99-99407112 Ext. 8999-2005  
**Correo electrónico:** neith.rodriguez@banorte.com

### Abril 2026

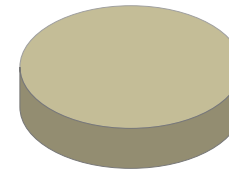

BANCOS	100.00%
INVERSIONES	0.00%
INMUEBLES	0.00%
OTROS ACTIVOS	0.00%

### Noticias:

Aclaraciones dirigirse al centro de atención a clientes: [aclaraciones.fiduciario@banorte.com](mailto:aclaraciones.fiduciario@banorte.com)

**NOMBRE DEL NEGOCIO:** Banobras N10  
**CONTRATO:** 744634  
**SUBCUENTA:** 60  
**TIPO DE CONTRATO:** ADMINISTRACION  
**PERIODO:** Del 01/ABR/2026 al 30/ABR/2026  
**R.F.C.** GEL741008GY9  
**CURP:**

**ESTADO DE SITUACIÓN FINANCIERA PESOS MEXICANOS**
**HOJA: 160 DE 256**

<b>ACTIVO</b>		<b>\$ 64,733,237.47</b>	<b>CAPITAL</b>		<b>\$ 64,733,237.47</b>
	<b>CIRCULANTE</b>		Patrimonio		\$ 1,092,109,567.45
Caja		\$ 64,733,237.47	Resultado De Ejercicios Anteriores		\$ 895,995,208.08 -
		<b>\$ 64,733,237.47</b>	Resultados del Ejercicio		\$ 131,381,121.90 -
			<b>PASIVO + CAPITAL</b>		<b>\$ 64,733,237.47</b>

Aclaraciones dirigirse al centro de atención a clientes: [aclaraciones.fiduciario@banorte.com](mailto:aclaraciones.fiduciario@banorte.com)

**NOMBRE DEL NEGOCIO:** Banobras N10  
**CONTRATO:** 744634  
**SUBCUENTA:** 60  
**TIPO DE CONTRATO:** ADMINISTRACION  
**PERIODO:** Del 01/ABR/2026 al 30/ABR/2026  
**R.F.C.** GEL741008GY9  
**CURP:**

**ESTADO DE RESULTADOS PESOS MEXICANOS**

HOJA: 161 DE 256

	<b>MENSUAL</b>	<b>ACUMULADO</b>
Intereses Cobrados	\$ 361,633.43	\$ 1,573,148.62
<b>TOTAL INGRESOS</b>	<b>\$ 361,633.43</b>	<b>\$ 1,573,148.62</b>
Erogaciones Efectuadas	\$ 31,136,820.59	\$ 132,954,270.52
<b>TOTAL EGRESOS</b>	<b>\$ 31,136,820.59</b>	<b>\$ 132,954,270.52</b>
<b>UTILIDAD/PERDIDA</b>	<b>\$ 30,775,187.16-</b>	<b>\$ 131,381,121.90-</b>

Aclaraciones dirigirse al centro de atención a clientes: [aclaraciones.fiduciario@banorte.com](mailto:aclaraciones.fiduciario@banorte.com)

**NOMBRE DEL NEGOCIO:** Banobras N10  
**CONTRATO:** 744634  
**SUBCUENTA:** 60  
**TIPO DE CONTRATO:** ADMINISTRACION  
**PERIODO:** Del 01/ABR/2026 al 30/ABR/2026  
**R.F.C.** GEL741008GY9  
**CURP:**

**POSICIÓN CONSOLIDADA PESOS MEXICANOS**

HOJA: 162 DE 256

	Valor de Costo	Valor de Mercado	%	Plusvalía / Minusvalía
BANCO MERCANTIL DEL NORTE, S.A. (BANORTE)				
CUENTA DE CHEQUES 1268189005	\$ 66,369.32	\$ 66,369.32	0.10	\$ 0.00
CUENTA DE CHEQUES 1268193039	\$ 64,666,868.15	\$ 64,666,868.15	99.90	\$ 0.00
<b>TOTAL GLOBAL:</b>	<b>\$ 64,733,237.47</b>	<b>\$ 64,733,237.47</b>	<b>100.00</b>	<b>\$ 0.00</b>

Aclaraciones dirigirse al centro de atención a clientes: [aclaraciones.fiduciario@banorte.com](mailto:aclaraciones.fiduciario@banorte.com)

**NOMBRE DEL NEGOCIO:** Banobras N10  
**CONTRATO:** 744634  
**SUBCUENTA:** 60  
**TIPO DE CONTRATO:** ADMINISTRACION  
**PERIODO:** Del 01/ABR/2026 al 30/ABR/2026  
**R.F.C.:** GEL741008GY9  
**CURP:**

**PORTAFOLIO DE INVERSION PESOS MEXICANOS**
**HOJA: 163 DE 256**

Emisora	Serie / Cupón	Títulos	Plazo	Vencimiento	Tasa	Costo Unitario	Valor de costo	Precio de Mercado	Valor de Mercado	%	Plusvalía / Minusvalía
<b>BANCO MERCANTIL DEL NORTE, S.A. (BANORTE)</b>											
CUENTA DE CHEQUES 1268189005							\$ 66,369.32		\$ 66,369.32	0.10	
CUENTA DE CHEQUES 1268193039							\$ 64,666,868.15		\$ 64,666,868.15	99.90	
<b>TOTAL DEL PORTAFOLIO</b>							<b>\$ 64,733,237.47</b>		<b>\$ 64,733,237.47</b>	<b>100.00</b>	<b>0.00</b>

Aclaraciones dirigirse al centro de atención a clientes: [aclaraciones.fiduciario@banorte.com](mailto:aclaraciones.fiduciario@banorte.com)

**NOMBRE DEL NEGOCIO:** Banobras N10  
**CONTRATO:** 744634  
**SUBCUENTA:** 60  
**TIPO DE CONTRATO:** ADMINISTRACION  
**PERIODO:** Del 01/ABR/2026 al 30/ABR/2026  
**R.F.C.** GEL741008GY9  
**CURP:**

**DETALLE DE MOVIMIENTOS PESOS MEXICANOS**

HOJA: 164 DE 256

FECHA	DESCRIPCION	ENTRADAS	SALIDAS	SALDO
<b>BANCO MERCANTIL DEL NORTE, S.A. (BANORTE)</b>				
CUENTA DE CHEQUES 1268193039				
<b>SALDO ANTERIOR</b>				
13/ABR/2026	TRASPASO A CUENTA PROPIA 0000000000 IVA:00000000.00 , A LA CUENTA 0256722877 59TP TRASPASOS AL R.F.C. BMN930209927		\$ 796,606.63	\$ 65,168,204.87 \$ 64,371,598.24
30/ABR/2026	LIQ.INT.S/TASA LIQ 2026-04-30	\$ 295,269.91		\$ 64,666,868.15
<b>SALDO ACTUAL</b>				
<b>\$ 64,666,868.15</b>				
<b>BANCO MERCANTIL DEL NORTE, S.A. (BANORTE)</b>				
CUENTA DE CHEQUES 1268189005				
<b>SALDO ANTERIOR</b>				
<b>\$ 79,262.87</b>				
13/ABR/2026	DEPOSITO DE CUENTA PROPIA 0000000000 , DE LA CUENTA 0806137924 59TP TRASPASOS	\$ 31,136,820.59		\$ 31,216,083.46
13/ABR/2026	TRASPASO A CUENTA PROPIA 0000000000 IVA:00000000.00 , A LA CUENTA 0256722877 59TP TRASPASOS AL R.F.C. BMN930209927		\$ 79,257.07	\$ 31,136,826.39
27/ABR/2026	TRANSF ELECTRONICA FONDOS: TEF 0744634 CLABE: 002180087005715574 BEM TEF.BCO:002 BANOBRAS SNC REC DE CARTERA E CVE.RASTREO:8285588 RFC: XXX111111XXX IVA:00000000.00 0001534280		\$ 31,136,820.59	\$ 5.80
30/ABR/2026	LIQ.INT.S/TASA LIQ 2026-04-30	\$ 66,363.52		\$ 66,369.32
<b>SALDO ACTUAL</b>				
<b>\$ 66,369.32</b>				

Aclaraciones dirigirse al centro de atención a clientes: aclaraciones.fiduciario@banorte.com

**NOMBRE DEL NEGOCIO:** Banobras N10  
**CONTRATO:** 744634  
**SUBCUENTA:** 60  
**TIPO DE CONTRATO:** ADMINISTRACION  
**PERIODO:** Del 01/ABR/2026 al 30/ABR/2026  
**R.F.C.** GEL741008GY9  
**CURP:**

HOJA: 165 DE 256

- Los precios y cotizaciones que presenta su estado de cuenta son obtenidos de diferentes fuentes oficiales para establecer a la fecha de su corte, el valor de su patrimonio con relación al Mercado; este dato es meramente una referencia, ya que los precios reales se conocerán hasta el día y la hora en que se lleve a cabo la venta de los valores en el Mercado, conforme sus instrucciones.
- La información correspondiente a la integración de las carteras y movimientos realizados en Instituciones Fuera del Grupo Financiero Banorte es obtenida de la información proporcionada por ellas a través de su respectivo portal en internet, por lo que podría haber alguna variación con la presentada en el estado de cuenta definitivo que ellos mismos elaboran
- Para su seguridad, aquellos valores que se colocan entre el gran público inversionista, se encuentran depositados en el S.D. INDEVAL, S.A. de C.V. (Instituto Nacional de Valores), en una cuenta concentradora a nombre de Nombre Banco por cuenta de terceros, quien a su vez mantiene registro individual a su nombre por cada uno de los valores que integran el patrimonio de su contrato.
- Para mantenerle informado y garantizar que nuestras comunicaciones le son enviadas oportunamente, es conveniente que cuando tenga Ud. un cambio de domicilio, nos lo haga saber por escrito acompañando copia de cualquiera de los siguientes documentos: recibo de agua, luz, predial o teléfono.
- Le reiteramos, si fuese el caso, nos proporcione en un plazo máximo de 15 días naturales sus observaciones al presente estado de cuenta; dirigiéndose al área de la Dirección de Contraloría Fiduciaria, ubicada en Av. Revolución #3000 Colonia La Primavera, C.P. 64830, Monterrey, N.L.. El no recibir comunicación alguna, se considerará que sus transacciones y saldos son correctos.
- De igual forma le agradecemos que cualquier queja en relación a nuestros servicios, así como cualquier solicitud de información nos sea notificada por escrito a la dirección mencionada y a la atención de Área de Atención a Clientes.

Aclaraciones dirigirse al centro de atención a clientes: [aclaraciones.fiduciario@banorte.com](mailto:aclaraciones.fiduciario@banorte.com)

**DATOS DE ENVIO:**  
**GOBIERNO DEL ESTADO LIBRE Y SOBERANO DE QUINTANA ROO**  
 22 DE ENERO ESQ HEROES 1ER PISO  
 CENTRO  
 CHETUMAL, QUINTANA ROO  
 77000 MEXICO



000074463420260505

FECHA DE EMISIÓN: 05MAY2026

**PESOS MEXICANOS**

## Estado de Cuenta Fiduciario

**NOMBRE DEL NEGOCIO:** Banobras N11  
**CONTRATO:** 744634  
**SUBCUENTA:** 61  
**TIPO DE CONTRATO:** ADMINISTRACION  
**PERIODO:** Del 01/ABR/2026 al 30/ABR/2026  
**R.F.C.** GEL741008GY9  
**CURP:**

HOJA: 166 DE 256

Integración Global del Patrimonio	Marzo 2026	Abril 2026	Variación
BANCOS	\$ 37,604,425.66	\$ 37,321,347.76	-0.75 %
<b>PATRIMONIO TOTAL</b>	<b>\$ 37,604,425.66</b>	<b>\$ 37,321,347.76</b>	<b>-0.75%</b>

### Ejecutivo Fiduciario

**Nombre:** NEITH IXCHEL RODRIGUEZ RUIZ  
**Territorial:** TERRITORIAL PENINSULAR  
**Oficina:** OFICINA MERIDA  
**Teléfono:** 99-99407112 Ext. 8999-2005  
**Correo electrónico:** neith.rodriguez@banorte.com

### Abril 2026

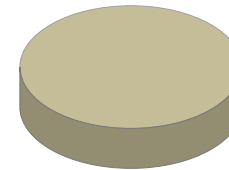

BANCOS	100.00%
INVERSIONES	0.00%
INMUEBLES	0.00%
OTROS ACTIVOS	0.00%

### Noticias:

Aclaraciones dirigirse al centro de atención a clientes: [acclaraciones.fiduciario@banorte.com](mailto:acclaraciones.fiduciario@banorte.com)

**NOMBRE DEL NEGOCIO:** Banobras N11  
**CONTRATO:** 744634  
**SUBCUENTA:** 61  
**TIPO DE CONTRATO:** ADMINISTRACION  
**PERIODO:** Del 01/ABR/2026 al 30/ABR/2026  
**R.F.C.** GEL741008GY9  
**CURP:**

**ESTADO DE SITUACIÓN FINANCIERA PESOS MEXICANOS**
**HOJA: 167 DE 256**

<b>ACTIVO</b>		<b>\$ 37,321,347.76</b>	<b>CAPITAL</b>		<b>\$ 37,321,347.76</b>
	<b>CIRCULANTE</b>		Patrimonio		\$ 624,797,933.78
Caja		\$ 37,321,347.76	Resultado De Ejercicios Anteriores		\$ 511,840,092.21 -
		<u>\$ 37,321,347.76</u>	Resultados del Ejercicio		\$ 75,636,493.81 -
			<b>PASIVO + CAPITAL</b>		<b>\$ 37,321,347.76</b>

Aclaraciones dirigirse al centro de atención a clientes: [aclaraciones.fiduciario@banorte.com](mailto:aclaraciones.fiduciario@banorte.com)

NOMBRE DEL NEGOCIO: Banobras N11  
CONTRATO: 744634  
SUBCUENTA: 61  
TIPO DE CONTRATO: ADMINISTRACION  
PERIODO: Del 01/ABR/2026 al 30/ABR/2026  
R.F.C. GEL741008GY9  
CURP:

**ESTADO DE RESULTADOS PESOS MEXICANOS**

HOJA: 168 DE 256

	MENSUAL	ACUMULADO
Intereses Cobrados	\$ 208,505.20	\$ 905,594.12
<b>TOTAL INGRESOS</b>	<b>\$ 208,505.20</b>	<b>\$ 905,594.12</b>
Erogaciones Efectuadas	\$ 17,967,314.28	\$ 76,542,087.93
<b>TOTAL EGRESOS</b>	<b>\$ 17,967,314.28</b>	<b>\$ 76,542,087.93</b>
<b>UTILIDAD/PERDIDA</b>	<b>\$ 17,758,809.08-</b>	<b>\$ 75,636,493.81-</b>

Aclaraciones dirigirse al centro de atención a clientes: [aclaraciones.fiduciario@banorte.com](mailto:aclaraciones.fiduciario@banorte.com)

**NOMBRE DEL NEGOCIO:** Banobras N11  
**CONTRATO:** 744634  
**SUBCUENTA:** 61  
**TIPO DE CONTRATO:** ADMINISTRACION  
**PERIODO:** Del 01/ABR/2026 al 30/ABR/2026  
**R.F.C.** GEL741008GY9  
**CURP:**

**POSICIÓN CONSOLIDADA PESOS MEXICANOS**

HOJA: 169 DE 256

	Valor de Costo	Valor de Mercado	%	Plusvalía / Minusvalía
BANCO MERCANTIL DEL NORTE, S.A. (BANORTE)				
CUENTA DE CHEQUES 1268195891	\$ 38,300.44	\$ 38,300.44	0.10	\$ 0.00
CUENTA DE CHEQUES 1268197961	\$ 37,283,047.32	\$ 37,283,047.32	99.90	\$ 0.00
<b>TOTAL GLOBAL:</b>	<b>\$ 37,321,347.76</b>	<b>\$ 37,321,347.76</b>	<b>100.00</b>	<b>\$ 0.00</b>

Aclaraciones dirigirse al centro de atención a clientes: [aclaraciones.fiduciario@banorte.com](mailto:aclaraciones.fiduciario@banorte.com)

**NOMBRE DEL NEGOCIO:** Banobras N11  
**CONTRATO:** 744634  
**SUBCUENTA:** 61  
**TIPO DE CONTRATO:** ADMINISTRACION  
**PERIODO:** Del 01/ABR/2026 al 30/ABR/2026  
**R.F.C.:** GEL741008GY9  
**CURP:**

**PORTAFOLIO DE INVERSION PESOS MEXICANOS**

**HOJA: 170 DE 256**

Emisora	Serie / Cupón	Títulos	Plazo	Vencimiento	Tasa	Costo Unitario	Valor de costo	Precio de Mercado	Valor de Mercado	%	Plusvalía / Minusvalía
<b>BANCO MERCANTIL DEL NORTE, S.A. (BANORTE)</b>											
CUENTA DE CHEQUES 1268195891							\$ 38,300.44		\$ 38,300.44	0.10	
CUENTA DE CHEQUES 1268197961							\$ 37,283,047.32		\$ 37,283,047.32	99.90	
<b>TOTAL DEL PORTAFOLIO</b>							<b>\$ 37,321,347.76</b>		<b>\$ 37,321,347.76</b>	<b>100.00</b>	<b>0.00</b>

Aclaraciones dirigirse al centro de atención a clientes: [acclaraciones.fiduciario@banorte.com](mailto:acclaraciones.fiduciario@banorte.com)

**NOMBRE DEL NEGOCIO:** Banobras N11  
**CONTRATO:** 744634  
**SUBCUENTA:** 61  
**TIPO DE CONTRATO:** ADMINISTRACION  
**PERIODO:** Del 01/ABR/2026 al 30/ABR/2026  
**R.F.C.** GEL741008GY9  
**CURP:**

**DETALLE DE MOVIMIENTOS PESOS MEXICANOS**

HOJA: 171 DE 256

FECHA	DESCRIPCION	ENTRADAS	SALIDAS	SALDO
<b>BANCO MERCANTIL DEL NORTE, S.A. (BANORTE)</b>				
CUENTA DE CHEQUES 1268197961				
<b>SALDO ANTERIOR</b>				
13/ABR/2026	TRASPASO A CUENTA PROPIA 0000000000 IVA:00000000.00 , A LA CUENTA 0256722877 59TP TRASPASOS AL R.F.C. BMN930209927		\$ 445,864.07	\$ 37,558,700.83 \$ 37,112,836.76
30/ABR/2026	LIQ.INT.S/TASA LIQ 2026-04-30	\$ 170,210.56		\$ 37,283,047.32
<b>SALDO ACTUAL</b>				
<b>\$ 37,283,047.32</b>				
<b>BANCO MERCANTIL DEL NORTE, S.A. (BANORTE)</b>				
CUENTA DE CHEQUES 1268195891				
<b>SALDO ANTERIOR</b>				
<b>\$ 45,724.83</b>				
13/ABR/2026	DEPOSITO DE CUENTA PROPIA 0000000000 , DE LA CUENTA 0806137924 59TP TRASPASOS	\$ 17,967,314.28		\$ 18,013,039.11
13/ABR/2026	TRASPASO A CUENTA PROPIA 0000000000 IVA:00000000.00 , A LA CUENTA 0256722877 59TP TRASPASOS AL R.F.C. BMN930209927		\$ 45,719.03	\$ 17,967,320.08
27/ABR/2026	TRANSF ELECTRONICA FONDOS: TEF 0744634 CLABE: 002180087005715574 BEM TEF.BCO:002 BANOBRAS SNC REC DE CARTERA E CVE.RASTREO:8285589 RFC: XXX111111XXX IVA:00000000.00 0001534120		\$ 17,967,314.28	\$ 5.80
30/ABR/2026	LIQ.INT.S/TASA LIQ 2026-04-30	\$ 38,294.64		\$ 38,300.44
<b>SALDO ACTUAL</b>				
<b>\$ 38,300.44</b>				

Aclaraciones dirigirse al centro de atención a clientes: aclaraciones.fiduciario@banorte.com

**NOMBRE DEL NEGOCIO:** Banobras N11  
**CONTRATO:** 744634  
**SUBCUENTA:** 61  
**TIPO DE CONTRATO:** ADMINISTRACION  
**PERIODO:** Del 01/ABR/2026 al 30/ABR/2026  
**R.F.C.** GEL741008GY9  
**CURP:**

HOJA: 172 DE 256

- Los precios y cotizaciones que presenta su estado de cuenta son obtenidos de diferentes fuentes oficiales para establecer a la fecha de su corte, el valor de su patrimonio con relación al Mercado; este dato es meramente una referencia, ya que los precios reales se conocerán hasta el día y la hora en que se lleve a cabo la venta de los valores en el Mercado, conforme sus instrucciones.
- La información correspondiente a la integración de las carteras y movimientos realizados en Instituciones Fuera del Grupo Financiero Banorte es obtenida de la información proporcionada por ellas a través de su respectivo portal en internet, por lo que podría haber alguna variación con la presentada en el estado de cuenta definitivo que ellos mismos elaboran
- Para su seguridad, aquellos valores que se colocan entre el gran público inversionista, se encuentran depositados en el S.D. INDEVAL, S.A. de C.V. (Instituto Nacional de Valores), en una cuenta concentradora a nombre de Nombre Banco por cuenta de terceros, quien a su vez mantiene registro individual a su nombre por cada uno de los valores que integran el patrimonio de su contrato.
- Para mantenerle informado y garantizar que nuestras comunicaciones le son enviadas oportunamente, es conveniente que cuando tenga Ud. un cambio de domicilio, nos lo haga saber por escrito acompañando copia de cualquiera de los siguientes documentos: recibo de agua, luz, predial o teléfono.
- Le reiteramos, si fuese el caso, nos proporcione en un plazo máximo de 15 días naturales sus observaciones al presente estado de cuenta; dirigiéndose al área de la Dirección de Contraloría Fiduciaria, ubicada en Av. Revolución #3000 Colonia La Primavera, C.P. 64830, Monterrey, N.L.. El no recibir comunicación alguna, se considerará que sus transacciones y saldos son correctos.
- De igual forma le agradecemos que cualquier queja en relación a nuestros servicios, así como cualquier solicitud de información nos sea notificada por escrito a la dirección mencionada y a la atención de Área de Atención a Clientes.

Aclaraciones dirigirse al centro de atención a clientes: [aclaraciones.fiduciario@banorte.com](mailto:aclaraciones.fiduciario@banorte.com)

**DATOS DE ENVIO:**

GOBIERNO DEL ESTADO LIBRE Y SOBERANO DE QUINTANA ROO  
22 DE ENERO ESQ HEROES 1ER PISO  
CENTRO  
CHETUMAL, QUINTANA ROO  
77000 MEXICO



000074463420260505

FECHA DE EMISIÓN: 05MAY2026

**PESOS MEXICANOS**

**Estado de Cuenta Fiduciario**

NOMBRE DEL NEGOCIO: Banobras N12  
CONTRATO: 744634  
SUBCUENTA: 62  
TIPO DE CONTRATO: ADMINISTRACION  
PERIODO: Del 01/ABR/2026 al 30/ABR/2026  
R.F.C. GEL741008GY9  
CURP:

HOJA: 173 DE 256

Integración Global del Patrimonio	Marzo 2026	Abril 2026	Variación
BANCOS	\$ 39,688,106.46	\$ 39,369,520.21	-0.80 %
<b>PATRIMONIO TOTAL</b>	<b>\$ 39,688,106.46</b>	<b>\$ 39,369,520.21</b>	<b>-0.80%</b>

**Ejecutivo Fiduciario**

Nombre: NEITH IXCHEL RODRIGUEZ RUIZ  
Territorial: TERRITORIAL PENINSULAR  
Oficina: OFICINA MERIDA  
Teléfono: 99-99407112 Ext. 8999-2005  
Correo electrónico: neith.rodriquez@banorte.com

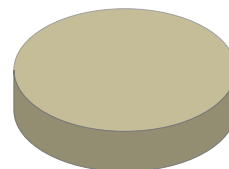
**Abril 2026**

BANCOS	100.00%
INVERSIONES	0.00%
INMUEBLES	0.00%
OTROS ACTIVOS	0.00%

**Noticias:**

Aclaraciones dirigirse al centro de atención a clientes: aclaraciones.fiduciario@banorte.com

**NOMBRE DEL NEGOCIO:** Banobras N12  
**CONTRATO:** 744634  
**SUBCUENTA:** 62  
**TIPO DE CONTRATO:** ADMINISTRACION  
**PERIODO:** Del 01/ABR/2026 al 30/ABR/2026  
**R.F.C.** GEL741008GY9  
**CURP:**

**ESTADO DE SITUACIÓN FINANCIERA PESOS MEXICANOS**
**HOJA: 174 DE 256**

<b>ACTIVO</b>		<b>\$ 39,369,520.21</b>	<b>CAPITAL</b>		<b>\$ 39,369,520.21</b>
	<b>CIRCULANTE</b>		Patrimonio		\$ 660,817,927.66
Caja		\$ 39,369,520.21	Resultado De Ejercicios Anteriores		\$ 541,631,564.31 -
		<u>\$ 39,369,520.21</u>	Resultados del Ejercicio		\$ 79,816,843.14 -
			<b>PASIVO + CAPITAL</b>	<b>\$ 39,369,520.21</b>	

Aclaraciones dirigirse al centro de atención a clientes: [aclaraciones.fiduciario@banorte.com](mailto:aclaraciones.fiduciario@banorte.com)

**NOMBRE DEL NEGOCIO:** Banobras N12  
**CONTRATO:** 744634  
**SUBCUENTA:** 62  
**TIPO DE CONTRATO:** ADMINISTRACION  
**PERIODO:** Del 01/ABR/2026 al 30/ABR/2026  
**R.F.C.** GEL741008GY9  
**CURP:**

**ESTADO DE RESULTADOS PESOS MEXICANOS**

HOJA: 175 DE 256

	<b>MENSUAL</b>	<b>ACUMULADO</b>
Intereses Cobrados	\$ 219,984.79	\$ 955,719.51
<b>TOTAL INGRESOS</b>	<b>\$ 219,984.79</b>	<b>\$ 955,719.51</b>
Erogaciones Efectuadas	\$ 18,953,630.48	\$ 80,772,562.65
<b>TOTAL EGRESOS</b>	<b>\$ 18,953,630.48</b>	<b>\$ 80,772,562.65</b>
<b>UTILIDAD/PERDIDA</b>	<b>\$ 18,733,645.69-</b>	<b>\$ 79,816,843.14-</b>

Aclaraciones dirigirse al centro de atención a clientes: [aclaraciones.fiduciario@banorte.com](mailto:aclaraciones.fiduciario@banorte.com)

**NOMBRE DEL NEGOCIO:** Banobras N12  
**CONTRATO:** 744634  
**SUBCUENTA:** 62  
**TIPO DE CONTRATO:** ADMINISTRACION  
**PERIODO:** Del 01/ABR/2026 al 30/ABR/2026  
**R.F.C.** GEL741008GY9  
**CURP:**

**POSICIÓN CONSOLIDADA PESOS MEXICANOS**

HOJA: 176 DE 256

	Valor de Costo	Valor de Mercado	%	Plusvalía / Minusvalía
BANCO MERCANTIL DEL NORTE, S.A. (BANORTE)				
CUENTA DE CHEQUES 1268199910	\$ 40,402.66	\$ 40,402.66	0.10	\$ 0.00
CUENTA DE CHEQUES 1268202463	\$ 39,329,117.55	\$ 39,329,117.55	99.90	\$ 0.00
<b>TOTAL GLOBAL:</b>	<b>\$ 39,369,520.21</b>	<b>\$ 39,369,520.21</b>	<b>100.00</b>	<b>\$ 0.00</b>

Aclaraciones dirigirse al centro de atención a clientes: [aclaraciones.fiduciario@banorte.com](mailto:aclaraciones.fiduciario@banorte.com)

**NOMBRE DEL NEGOCIO:** Banobras N12  
**CONTRATO:** 744634  
**SUBCUENTA:** 62  
**TIPO DE CONTRATO:** ADMINISTRACION  
**PERIODO:** Del 01/ABR/2026 al 30/ABR/2026  
**R.F.C.:** GEL741008GY9  
**CURP:**

**PORTAFOLIO DE INVERSION PESOS MEXICANOS**
**HOJA: 177 DE 256**

Emisora	Serie / Cupón	Títulos	Plazo	Vencimiento	Tasa	Costo Unitario	Valor de costo	Precio de Mercado	Valor de Mercado	%	Plusvalía / Minusvalía	
<b>BANCO MERCANTIL DEL NORTE, S.A. (BANORTE)</b>												
CUENTA DE CHEQUES 1268199910								\$ 40,402.66		\$ 40,402.66	0.10	
CUENTA DE CHEQUES 1268202463								\$ 39,329,117.55		\$ 39,329,117.55	99.90	
<b>TOTAL DEL PORTAFOLIO</b>								<b>\$ 39,369,520.21</b>		<b>\$ 39,369,520.21</b>	<b>100.00</b>	<b>0.00</b>

Aclaraciones dirigirse al centro de atención a clientes: [aclaraciones.fiduciario@banorte.com](mailto:aclaraciones.fiduciario@banorte.com)

**NOMBRE DEL NEGOCIO:** Banobras N12  
**CONTRATO:** 744634  
**SUBCUENTA:** 62  
**TIPO DE CONTRATO:** ADMINISTRACION  
**PERIODO:** Del 01/ABR/2026 al 30/ABR/2026  
**R.F.C.** GEL741008GY9  
**CURP:**

**DETALLE DE MOVIMIENTOS PESOS MEXICANOS**

HOJA: 178 DE 256

FECHA	DESCRIPCION	ENTRADAS	SALIDAS	SALDO
<b>BANCO MERCANTIL DEL NORTE, S.A. (BANORTE)</b>				
CUENTA DE CHEQUES 1268202463				
<b>SALDO ANTERIOR</b>				
13/ABR/2026	TRASPASO A CUENTA PROPIA 0000000000 IVA:00000000.00 , A LA CUENTA 0256722877 59TP TRASPASOS AL R.F.C. BMN930209927		\$ 490,317.94	\$ 39,639,847.56 \$ 39,149,529.62
30/ABR/2026	LIQ.INT.S/TASA LIQ 2026-04-30	\$ 179,587.93		\$ 39,329,117.55
<b>SALDO ACTUAL</b>				
<b>\$ 39,329,117.55</b>				
<b>BANCO MERCANTIL DEL NORTE, S.A. (BANORTE)</b>				
CUENTA DE CHEQUES 1268199910				
<b>SALDO ANTERIOR</b>				
<b>\$ 48,258.90</b>				
13/ABR/2026	DEPOSITO DE CUENTA PROPIA 0000000000 , DE LA CUENTA 0806137924 59TP TRASPASOS	\$ 18,953,630.48		\$ 19,001,889.38
13/ABR/2026	TRASPASO A CUENTA PROPIA 0000000000 IVA:00000000.00 , A LA CUENTA 0256722877 59TP TRASPASOS AL R.F.C. BMN930209927		\$ 48,253.10	\$ 18,953,636.28
27/ABR/2026	TRANSF ELECTRONICA FONDOS: TEF 0744634 CLABE: 002180087005715574 BEM TEF.BCO:002 BANOBRAS SNC REC DE CARTERA E CVE.RASTREO:8285590 RFC: XXX111111XXX IVA:00000000.00 0001534057		\$ 18,953,630.48	\$ 5.80
30/ABR/2026	LIQ.INT.S/TASA LIQ 2026-04-30	\$ 40,396.86		\$ 40,402.66
<b>SALDO ACTUAL</b>				
<b>\$ 40,402.66</b>				

Aclaraciones dirigirse al centro de atención a clientes: aclaraciones.fiduciario@banorte.com

**NOMBRE DEL NEGOCIO:** Banobras N12  
**CONTRATO:** 744634  
**SUBCUENTA:** 62  
**TIPO DE CONTRATO:** ADMINISTRACION  
**PERIODO:** Del 01/ABR/2026 al 30/ABR/2026  
**R.F.C.** GEL741008GY9  
**CURP:**

HOJA: 179 DE 256

- Los precios y cotizaciones que presenta su estado de cuenta son obtenidos de diferentes fuentes oficiales para establecer a la fecha de su corte, el valor de su patrimonio con relación al Mercado; este dato es meramente una referencia, ya que los precios reales se conocerán hasta el día y la hora en que se lleve a cabo la venta de los valores en el Mercado, conforme sus instrucciones.
- La información correspondiente a la integración de las carteras y movimientos realizados en Instituciones Fuera del Grupo Financiero Banorte es obtenida de la información proporcionada por ellas a través de su respectivo portal en internet, por lo que podría haber alguna variación con la presentada en el estado de cuenta definitivo que ellos mismos elaboran
- Para su seguridad, aquellos valores que se colocan entre el gran público inversionista, se encuentran depositados en el S.D. INDEVAL, S.A. de C.V. (Instituto Nacional de Valores), en una cuenta concentradora a nombre de Nombre Banco por cuenta de terceros, quien a su vez mantiene registro individual a su nombre por cada uno de los valores que integran el patrimonio de su contrato.
- Para mantenerle informado y garantizar que nuestras comunicaciones le son enviadas oportunamente, es conveniente que cuando tenga Ud. un cambio de domicilio, nos lo haga saber por escrito acompañando copia de cualquiera de los siguientes documentos: recibo de agua, luz, predial o teléfono.
- Le reiteramos, si fuese el caso, nos proporcione en un plazo máximo de 15 días naturales sus observaciones al presente estado de cuenta; dirigiéndose al área de la Dirección de Contraloría Fiduciaria, ubicada en Av. Revolución #3000 Colonia La Primavera, C.P. 64830, Monterrey, N.L.. El no recibir comunicación alguna, se considerará que sus transacciones y saldos son correctos.
- De igual forma le agradecemos que cualquier queja en relación a nuestros servicios, así como cualquier solicitud de información nos sea notificada por escrito a la dirección mencionada y a la atención de Área de Atención a Clientes.

Aclaraciones dirigirse al centro de atención a clientes: [aclaraciones.fiduciario@banorte.com](mailto:aclaraciones.fiduciario@banorte.com)

**DATOS DE ENVIO:**  
**GOBIERNO DEL ESTADO LIBRE Y SOBERANO DE QUINTANA ROO**  
 22 DE ENERO ESQ HEROES 1ER PISO  
 CENTRO  
 CHETUMAL, QUINTANA ROO  
 77000 MEXICO



000074463420260505

FECHA DE EMISIÓN: 05MAY2026

**PESOS MEXICANOS**

## Estado de Cuenta Fiduciario

**NOMBRE DEL NEGOCIO:** Banorte N13  
**CONTRATO:** 744634  
**SUBCUENTA:** 63  
**TIPO DE CONTRATO:** ADMINISTRACION  
**PERIODO:** Del 01/ABR/2026 al 30/ABR/2026  
**R.F.C.** GEL741008GY9  
**CURP:**

HOJA: 180 DE 256

Integración Global del Patrimonio	Marzo 2026	Abril 2026	Variación
BANCOS	\$ 44,901,504.16	\$ 38,391,346.03	-14.50 %
<b>PATRIMONIO TOTAL</b>	<b>\$ 44,901,504.16</b>	<b>\$ 38,391,346.03</b>	<b>-14.50%</b>

### Ejecutivo Fiduciario

**Nombre:** NEITH IXCHEL RODRIGUEZ RUIZ  
**Territorial:** TERRITORIAL PENINSULAR  
**Oficina:** OFICINA MERIDA  
**Teléfono:** 99-99407112 Ext. 8999-2005  
**Correo electrónico:** neith.rodriguez@banorte.com

### Abril 2026

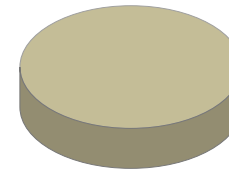

BANCOS	100.00%
INVERSIONES	0.00%
INMUEBLES	0.00%
OTROS ACTIVOS	0.00%

### Noticias:

Aclaraciones dirigirse al centro de atención a clientes: [aclaraciones.fiduciario@banorte.com](mailto:aclaraciones.fiduciario@banorte.com)

**NOMBRE DEL NEGOCIO:** Banorte N13  
**CONTRATO:** 744634  
**SUBCUENTA:** 63  
**TIPO DE CONTRATO:** ADMINISTRACION  
**PERIODO:** Del 01/ABR/2026 al 30/ABR/2026  
**R.F.C.** GEL741008GY9  
**CURP:**

**ESTADO DE SITUACIÓN FINANCIERA PESOS MEXICANOS**
**HOJA: 181 DE 256**

<b>ACTIVO</b>		<b>\$ 38,391,346.03</b>	<b>CAPITAL</b>		<b>\$ 38,391,346.03</b>
	<b>CIRCULANTE</b>		Patrimonio		\$ 667,586,890.87
Caja		\$ 38,391,346.03	Resultado De Ejercicios Anteriores		\$ 547,216,001.74 -
		<b>\$ 38,391,346.03</b>	Resultados del Ejercicio		\$ 81,979,543.10 -
			<b>PASIVO + CAPITAL</b>		<b>\$ 38,391,346.03</b>

Aclaraciones dirigirse al centro de atención a clientes: [aclaraciones.fiduciario@banorte.com](mailto:aclaraciones.fiduciario@banorte.com)

**NOMBRE DEL NEGOCIO:** Banorte N13  
**CONTRATO:** 744634  
**SUBCUENTA:** 63  
**TIPO DE CONTRATO:** ADMINISTRACION  
**PERIODO:** Del 01/ABR/2026 al 30/ABR/2026  
**R.F.C.** GEL741008GY9  
**CURP:**

**ESTADO DE RESULTADOS PESOS MEXICANOS**

HOJA: 182 DE 256

	<b>MENSUAL</b>	<b>ACUMULADO</b>
Intereses Cobrados	\$ 222,051.66	\$ 907,366.44
<b>TOTAL INGRESOS</b>	<b>\$ 222,051.66</b>	<b>\$ 907,366.44</b>
Erogaciones Efectuadas	\$ 22,276,384.92	\$ 82,886,909.54
<b>TOTAL EGRESOS</b>	<b>\$ 22,276,384.92</b>	<b>\$ 82,886,909.54</b>
<b>UTILIDAD/PERDIDA</b>	<b>\$ 22,054,333.26-</b>	<b>\$ 81,979,543.10-</b>

Aclaraciones dirigirse al centro de atención a clientes: [aclaraciones.fiduciario@banorte.com](mailto:aclaraciones.fiduciario@banorte.com)

**NOMBRE DEL NEGOCIO:** Banorte N13  
**CONTRATO:** 744634  
**SUBCUENTA:** 63  
**TIPO DE CONTRATO:** ADMINISTRACION  
**PERIODO:** Del 01/ABR/2026 al 30/ABR/2026  
**R.F.C.** GEL741008GY9  
**CURP:**

**POSICIÓN CONSOLIDADA PESOS MEXICANOS**

HOJA: 183 DE 256

	Valor de Costo	Valor de Mercado	%	Plusvalía / Minusvalía
BANCO MERCANTIL DEL NORTE, S.A. (BANORTE)				
CUENTA DE CHEQUES 1268204999	\$ 35,591.89	\$ 35,591.89	0.09	\$ 0.00
CUENTA DE CHEQUES 1268218398	\$ 38,355,754.14	\$ 38,355,754.14	99.91	\$ 0.00
<b>TOTAL GLOBAL:</b>	<b>\$ 38,391,346.03</b>	<b>\$ 38,391,346.03</b>	<b>100.00</b>	<b>\$ 0.00</b>

Aclaraciones dirigirse al centro de atención a clientes: [aclaraciones.fiduciario@banorte.com](mailto:aclaraciones.fiduciario@banorte.com)

**NOMBRE DEL NEGOCIO:** Banorte N13  
**CONTRATO:** 744634  
**SUBCUENTA:** 63  
**TIPO DE CONTRATO:** ADMINISTRACION  
**PERIODO:** Del 01/ABR/2026 al 30/ABR/2026  
**R.F.C.** GEL741008GY9  
**CURP:**

**PORTAFOLIO DE INVERSION PESOS MEXICANOS**
**HOJA: 184 DE 256**

Emisora	Serie / Cupón	Títulos	Plazo	Vencimiento	Tasa	Costo Unitario	Valor de costo	Precio de Mercado	Valor de Mercado	%	Plusvalía / Minusvalía
<b>BANCO MERCANTIL DEL NORTE, S.A. (BANORTE)</b>											
CUENTA DE CHEQUES 1268204999							\$ 35,591.89		\$ 35,591.89	0.09	
CUENTA DE CHEQUES 1268218398							\$ 38,355,754.14		\$ 38,355,754.14	99.91	
<b>TOTAL DEL PORTAFOLIO</b>							<b>\$ 38,391,346.03</b>		<b>\$ 38,391,346.03</b>	<b>100.00</b>	<b>0.00</b>

Aclaraciones dirigirse al centro de atención a clientes: [aclaraciones.fiduciario@banorte.com](mailto:aclaraciones.fiduciario@banorte.com)

**NOMBRE DEL NEGOCIO:** Banorte N13  
**CONTRATO:** 744634  
**SUBCUENTA:** 63  
**TIPO DE CONTRATO:** ADMINISTRACION  
**PERIODO:** Del 01/ABR/2026 al 30/ABR/2026  
**R.F.C.** GEL741008GY9  
**CURP:**

**DETALLE DE MOVIMIENTOS PESOS MEXICANOS**

HOJA: 185 DE 256

FECHA	DESCRIPCION	ENTRADAS	SALIDAS	SALDO
<b>BANCO MERCANTIL DEL NORTE, S.A. (BANORTE)</b>				
CUENTA DE CHEQUES 1268218398				
<b>SALDO ANTERIOR</b>				
13/ABR/2026	TRASPASO A CUENTA PROPIA 0000000000 IVA:00000000.00 , A LA CUENTA 0256722877 59TP TRASPASOS AL R.F.C. BMN930209927		\$ 6,700,465.27	\$ 44,869,759.64 \$ 38,169,294.37
30/ABR/2026	LIQ.INT.S/TASA LIQ 2026-04-30	\$ 186,459.77		\$ 38,355,754.14
<b>SALDO ACTUAL</b>				
<b>\$ 38,355,754.14</b>				
<b>BANCO MERCANTIL DEL NORTE, S.A. (BANORTE)</b>				
CUENTA DE CHEQUES 1268204999				
<b>SALDO ANTERIOR</b>				
<b>\$ 31,744.52</b>				
13/ABR/2026	DEPOSITO DE CUENTA PROPIA 0000000000 , DE LA CUENTA 0806137924 59TP TRASPASOS	\$ 11,138,192.46		\$ 11,169,936.98
13/ABR/2026	TRASPASO A CUENTA PROPIA 0000000000 IVA:00000000.00 , A LA CUENTA 0256722877 59TP TRASPASOS AL R.F.C. BMN930209927		\$ 31,744.52	\$ 11,138,192.46
20/ABR/2026	DEPOSITO DE CUENTA PROPIA 0000000000 , DE LA CUENTA 0806137924 59TP TRASPASOS	\$ 11,138,192.46		\$ 22,276,384.92
27/ABR/2026	TRASPASO A CUENTA DE TERCEROS 0000744634 IVA:00000000.00 ,A LA CUENTA: 1256625573 51FC PAGO BTE CRED N 13 AL R.F.C. GEL741008GY9		\$ 22,276,384.92	\$ 0.00
30/ABR/2026	LIQ.INT.S/TASA LIQ 2026-04-30	\$ 35,591.89		\$ 35,591.89
<b>SALDO ACTUAL</b>				
<b>\$ 35,591.89</b>				

Aclaraciones dirigirse al centro de atención a clientes: aclaraciones.fiduciario@banorte.com

**NOMBRE DEL NEGOCIO:** Banorte N13  
**CONTRATO:** 744634  
**SUBCUENTA:** 63  
**TIPO DE CONTRATO:** ADMINISTRACION  
**PERIODO:** Del 01/ABR/2026 al 30/ABR/2026  
**R.F.C.** GEL741008GY9  
**CURP:**

HOJA: 186 DE 256

- Los precios y cotizaciones que presenta su estado de cuenta son obtenidos de diferentes fuentes oficiales para establecer a la fecha de su corte, el valor de su patrimonio con relación al Mercado; este dato es meramente una referencia, ya que los precios reales se conocerán hasta el día y la hora en que se lleve a cabo la venta de los valores en el Mercado, conforme sus instrucciones.
- La información correspondiente a la integración de las carteras y movimientos realizados en Instituciones Fuera del Grupo Financiero Banorte es obtenida de la información proporcionada por ellas a través de su respectivo portal en internet, por lo que podría haber alguna variación con la presentada en el estado de cuenta definitivo que ellos mismos elaboran
- Para su seguridad, aquellos valores que se colocan entre el gran público inversionista, se encuentran depositados en el S.D. INDEVAL, S.A. de C.V. (Instituto Nacional de Valores), en una cuenta concentradora a nombre de Nombre Banco por cuenta de terceros, quien a su vez mantiene registro individual a su nombre por cada uno de los valores que integran el patrimonio de su contrato.
- Para mantenerle informado y garantizar que nuestras comunicaciones le son enviadas oportunamente, es conveniente que cuando tenga Ud. un cambio de domicilio, nos lo haga saber por escrito acompañando copia de cualquiera de los siguientes documentos: recibo de agua, luz, predial o teléfono.
- Le reiteramos, si fuese el caso, nos proporcione en un plazo máximo de 15 días naturales sus observaciones al presente estado de cuenta; dirigiéndose al área de la Dirección de Contraloría Fiduciaria, ubicada en Av. Revolución #3000 Colonia La Primavera, C.P. 64830, Monterrey, N.L.. El no recibir comunicación alguna, se considerará que sus transacciones y saldos son correctos.
- De igual forma le agradecemos que cualquier queja en relación a nuestros servicios, así como cualquier solicitud de información nos sea notificada por escrito a la dirección mencionada y a la atención de Área de Atención a Clientes.

Aclaraciones dirigirse al centro de atención a clientes: [aclaraciones.fiduciario@banorte.com](mailto:aclaraciones.fiduciario@banorte.com)

**DATOS DE ENVIO:**  
**GOBIERNO DEL ESTADO LIBRE Y SOBERANO DE QUINTANA ROO**  
 22 DE ENERO ESQ HEROES 1ER PISO  
 CENTRO  
 CHETUMAL, QUINTANA ROO  
 77000 MEXICO



000074463420260505

FECHA DE EMISIÓN: 05MAY2026

**PESOS MEXICANOS**

## Estado de Cuenta Fiduciario

**NOMBRE DEL NEGOCIO:** Banorte N14  
**CONTRATO:** 744634  
**SUBCUENTA:** 64  
**TIPO DE CONTRATO:** ADMINISTRACION  
**PERIODO:** Del 01/ABR/2026 al 30/ABR/2026  
**R.F.C.** GEL741008GY9  
**CURP:**

HOJA: 187 DE 256

Integración Global del Patrimonio	Marzo 2026	Abril 2026	Variación
BANCOS	\$ 49,572,731.46	\$ 42,384,137.84	-14.50 %
<b>PATRIMONIO TOTAL</b>	<b>\$ 49,572,731.46</b>	<b>\$ 42,384,137.84</b>	<b>-14.50%</b>

### Ejecutivo Fiduciario

**Nombre:** NEITH IXCHEL RODRIGUEZ RUIZ  
**Territorial:** TERRITORIAL PENINSULAR  
**Oficina:** OFICINA MERIDA  
**Teléfono:** 99-99407112 Ext. 8999-2005  
**Correo electrónico:** neith.rodriguez@banorte.com

### Abril 2026

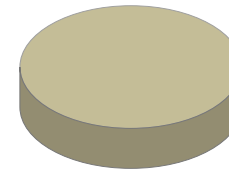

BANCOS	100.00%
INVERSIONES	0.00%
INMUEBLES	0.00%
OTROS ACTIVOS	0.00%

### Noticias:

Aclaraciones dirigirse al centro de atención a clientes: [aclaraciones.fiduciario@banorte.com](mailto:aclaraciones.fiduciario@banorte.com)

**NOMBRE DEL NEGOCIO:** Banorte N14  
**CONTRATO:** 744634  
**SUBCUENTA:** 64  
**TIPO DE CONTRATO:** ADMINISTRACION  
**PERIODO:** Del 01/ABR/2026 al 30/ABR/2026  
**R.F.C.** GEL741008GY9  
**CURP:**

**ESTADO DE SITUACIÓN FINANCIERA PESOS MEXICANOS**
**HOJA: 188 DE 256**

<b>ACTIVO</b>		<b>\$ 42,384,137.84</b>	<b>CAPITAL</b>		<b>\$ 42,384,137.84</b>
	<b>CIRCULANTE</b>		Patrimonio		\$ 736,556,350.56
Caja		\$ 42,384,137.84	Resultado De Ejercicios Anteriores		\$ 603,665,218.61 -
		<b>\$ 42,384,137.84</b>	Resultados del Ejercicio		\$ 90,506,994.11 -
			<b>PASIVO + CAPITAL</b>	<b>\$ 42,384,137.84</b>	

Aclaraciones dirigirse al centro de atención a clientes: [aclaraciones.fiduciario@banorte.com](mailto:aclaraciones.fiduciario@banorte.com)

**NOMBRE DEL NEGOCIO:** Banorte N14  
**CONTRATO:** 744634  
**SUBCUENTA:** 64  
**TIPO DE CONTRATO:** ADMINISTRACION  
**PERIODO:** Del 01/ABR/2026 al 30/ABR/2026  
**R.F.C.** GEL741008GY9  
**CURP:**

**ESTADO DE RESULTADOS PESOS MEXICANOS**

**HOJA: 189 DE 256**

	<b>MENSUAL</b>	<b>ACUMULADO</b>
Intereses Cobrados	\$ 245,149.48	\$ 1,001,735.25
<b>TOTAL INGRESOS</b>	<b>\$ 245,149.48</b>	<b>\$ 1,001,735.25</b>
Erogaciones Efectuadas	\$ 24,594,081.41	\$ 91,508,729.36
<b>TOTAL EGRESOS</b>	<b>\$ 24,594,081.41</b>	<b>\$ 91,508,729.36</b>
<b>UTILIDAD/PERDIDA</b>	<b>\$ 24,348,931.93-</b>	<b>\$ 90,506,994.11-</b>

Aclaraciones dirigirse al centro de atención a clientes: [aclaraciones.fiduciario@banorte.com](mailto:aclaraciones.fiduciario@banorte.com)

**NOMBRE DEL NEGOCIO:** Banorte N14  
**CONTRATO:** 744634  
**SUBCUENTA:** 64  
**TIPO DE CONTRATO:** ADMINISTRACION  
**PERIODO:** Del 01/ABR/2026 al 30/ABR/2026  
**R.F.C.** GEL741008GY9  
**CURP:**

**POSICIÓN CONSOLIDADA PESOS MEXICANOS**
**HOJA: 190 DE 256**

	Valor de Costo	Valor de Mercado	%	Plusvalía / Minusvalía
BANCO MERCANTIL DEL NORTE, S.A. (BANORTE)				
CUENTA DE CHEQUES 1268220104	\$ 39,294.97	\$ 39,294.97	0.09	\$ 0.00
CUENTA DE CHEQUES 1268221503	\$ 42,344,842.87	\$ 42,344,842.87	99.91	\$ 0.00
<b>TOTAL GLOBAL:</b>	<b>\$ 42,384,137.84</b>	<b>\$ 42,384,137.84</b>	<b>100.00</b>	<b>\$ 0.00</b>

Aclaraciones dirigirse al centro de atención a clientes: [aclaraciones.fiduciario@banorte.com](mailto:aclaraciones.fiduciario@banorte.com)

**NOMBRE DEL NEGOCIO:** Banorte N14  
**CONTRATO:** 744634  
**SUBCUENTA:** 64  
**TIPO DE CONTRATO:** ADMINISTRACION  
**PERIODO:** Del 01/ABR/2026 al 30/ABR/2026  
**R.F.C.:** GEL741008GY9  
**CURP:**

**PORTAFOLIO DE INVERSION PESOS MEXICANOS**

**HOJA: 191 DE 256**

Emisora	Serie / Cupón	Títulos	Plazo	Vencimiento	Tasa	Costo Unitario	Valor de costo	Precio de Mercado	Valor de Mercado	%	Plusvalía / Minusvalía
<b>BANCO MERCANTIL DEL NORTE, S.A. (BANORTE)</b>											
CUENTA DE CHEQUES 1268220104							\$ 39,294.97		\$ 39,294.97	0.09	
CUENTA DE CHEQUES 1268221503							\$ 42,344,842.87		\$ 42,344,842.87	99.91	
<b>TOTAL DEL PORTAFOLIO</b>							<b>\$ 42,384,137.84</b>		<b>\$ 42,384,137.84</b>	<b>100.00</b>	<b>0.00</b>

Aclaraciones dirigirse al centro de atención a clientes: [aclaraciones.fiduciario@banorte.com](mailto:aclaraciones.fiduciario@banorte.com)

**NOMBRE DEL NEGOCIO:** Banorte N14  
**CONTRATO:** 744634  
**SUBCUENTA:** 64  
**TIPO DE CONTRATO:** ADMINISTRACION  
**PERIODO:** Del 01/ABR/2026 al 30/ABR/2026  
**R.F.C.** GEL741008GY9  
**CURP:**

**DETALLE DE MOVIMIENTOS PESOS MEXICANOS**
**HOJA: 192 DE 256**

FECHA	DESCRIPCION	ENTRADAS	SALIDAS	SALDO
<b>BANCO MERCANTIL DEL NORTE, S.A. (BANORTE)</b>				
CUENTA DE CHEQUES 1268221503				
<b>SALDO ANTERIOR</b>				
13/ABR/2026	TRASPASO A CUENTA PROPIA 0000000000 IVA:00000000.00 , A LA CUENTA 0256722877 59TP TRASPASOS AL R.F.C. BMN930209927		\$ 7,398,697.17	\$ 49,537,685.53 \$ 42,138,988.36
30/ABR/2026	LIQ.INT.S/TASA LIQ 2026-04-30	\$ 205,854.51		\$ 42,344,842.87
<b>SALDO ACTUAL</b>				
<b>\$ 42,344,842.87</b>				
<b>BANCO MERCANTIL DEL NORTE, S.A. (BANORTE)</b>				
CUENTA DE CHEQUES 1268220104				
<b>SALDO ANTERIOR</b>				
<b>\$ 35,045.93</b>				
13/ABR/2026	DEPOSITO DE CUENTA PROPIA 0000000000 , DE LA CUENTA 0806137924 59TP TRASPASOS	\$ 12,297,040.71		\$ 12,332,086.64
13/ABR/2026	TRASPASO A CUENTA PROPIA 0000000000 IVA:00000000.00 , A LA CUENTA 0256722877 59TP TRASPASOS AL R.F.C. BMN930209927		\$ 35,045.93	\$ 12,297,040.71
20/ABR/2026	DEPOSITO DE CUENTA PROPIA 0000000000 , DE LA CUENTA 0806137924 59TP TRASPASOS	\$ 12,297,040.70		\$ 24,594,081.41
27/ABR/2026	TRASPASO A CUENTA DE TERCEROS 0000744634 IVA:00000000.00 ,A LA CUENTA: 1256625573 51FC PAGO BTE CRED N 14 AL R.F.C. GEL741008GY9		\$ 24,594,081.41	\$ 0.00
30/ABR/2026	LIQ.INT.S/TASA LIQ 2026-04-30	\$ 39,294.97		\$ 39,294.97
<b>SALDO ACTUAL</b>				
<b>\$ 39,294.97</b>				

Aclaraciones dirigirse al centro de atención a clientes: [aclaraciones.fiduciario@banorte.com](mailto:aclaraciones.fiduciario@banorte.com)

**NOMBRE DEL NEGOCIO:** Banorte N14  
**CONTRATO:** 744634  
**SUBCUENTA:** 64  
**TIPO DE CONTRATO:** ADMINISTRACION  
**PERIODO:** Del 01/ABR/2026 al 30/ABR/2026  
**R.F.C.** GEL741008GY9  
**CURP:**

HOJA: 193 DE 256

- Los precios y cotizaciones que presenta su estado de cuenta son obtenidos de diferentes fuentes oficiales para establecer a la fecha de su corte, el valor de su patrimonio con relación al Mercado; este dato es meramente una referencia, ya que los precios reales se conocerán hasta el día y la hora en que se lleve a cabo la venta de los valores en el Mercado, conforme sus instrucciones.
- La información correspondiente a la integración de las carteras y movimientos realizados en Instituciones Fuera del Grupo Financiero Banorte es obtenida de la información proporcionada por ellas a través de su respectivo portal en internet, por lo que podría haber alguna variación con la presentada en el estado de cuenta definitivo que ellos mismos elaboran
- Para su seguridad, aquellos valores que se colocan entre el gran público inversionista, se encuentran depositados en el S.D. INDEVAL, S.A. de C.V. (Instituto Nacional de Valores), en una cuenta concentradora a nombre de Nombre Banco por cuenta de terceros, quien a su vez mantiene registro individual a su nombre por cada uno de los valores que integran el patrimonio de su contrato.
- Para mantenerle informado y garantizar que nuestras comunicaciones le son enviadas oportunamente, es conveniente que cuando tenga Ud. un cambio de domicilio, nos lo haga saber por escrito acompañando copia de cualquiera de los siguientes documentos: recibo de agua, luz, predial o teléfono.
- Le reiteramos, si fuese el caso, nos proporcione en un plazo máximo de 15 días naturales sus observaciones al presente estado de cuenta; dirigiéndose al área de la Dirección de Contraloría Fiduciaria, ubicada en Av. Revolución #3000 Colonia La Primavera, C.P. 64830, Monterrey, N.L.. El no recibir comunicación alguna, se considerará que sus transacciones y saldos son correctos.
- De igual forma le agradecemos que cualquier queja en relación a nuestros servicios, así como cualquier solicitud de información nos sea notificada por escrito a la dirección mencionada y a la atención de Área de Atención a Clientes.

Aclaraciones dirigirse al centro de atención a clientes: [aclaraciones.fiduciario@banorte.com](mailto:aclaraciones.fiduciario@banorte.com)

**DATOS DE ENVIO:**  
**GOBIERNO DEL ESTADO LIBRE Y SOBERANO DE QUINTANA ROO**  
 22 DE ENERO ESQ HEROES 1ER PISO  
 CENTRO  
 CHETUMAL, QUINTANA ROO  
 77000 MEXICO



000074463420260505

FECHA DE EMISIÓN: 05MAY2026

**PESOS MEXICANOS**

## Estado de Cuenta Fiduciario

**NOMBRE DEL NEGOCIO:** Santander N15  
**CONTRATO:** 744634  
**SUBCUENTA:** 65  
**TIPO DE CONTRATO:** ADMINISTRACION  
**PERIODO:** Del 01/ABR/2026 al 30/ABR/2026  
**R.F.C.** GEL741008GY9  
**CURP:**

HOJA: 194 DE 256

Integración Global del Patrimonio	Marzo 2026	Abril 2026	Variación
BANCOS	\$ 21,994,518.41	\$ 18,804,882.37	-14.50 %
<b>PATRIMONIO TOTAL</b>	<b>\$ 21,994,518.41</b>	<b>\$ 18,804,882.37</b>	<b>-14.50%</b>

### Ejecutivo Fiduciario

**Nombre:** NEITH IXCHEL RODRIGUEZ RUIZ  
**Territorial:** TERRITORIAL PENINSULAR  
**Oficina:** OFICINA MERIDA  
**Teléfono:** 99-99407112 Ext. 8999-2005  
**Correo electrónico:** neith.rodriguez@banorte.com

### Abril 2026

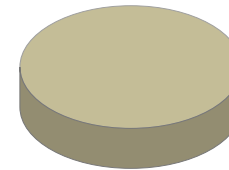

BANCOS	100.00%
INVERSIONES	0.00%
INMUEBLES	0.00%
OTROS ACTIVOS	0.00%

### Noticias:

Aclaraciones dirigirse al centro de atención a clientes: [aclaraciones.fiduciario@banorte.com](mailto:aclaraciones.fiduciario@banorte.com)

**NOMBRE DEL NEGOCIO:** Santander N15  
**CONTRATO:** 744634  
**SUBCUENTA:** 65  
**TIPO DE CONTRATO:** ADMINISTRACION  
**PERIODO:** Del 01/ABR/2026 al 30/ABR/2026  
**R.F.C.** GEL741008GY9  
**CURP:**

**ESTADO DE SITUACIÓN FINANCIERA PESOS MEXICANOS**
**HOJA: 195 DE 256**

<b>ACTIVO</b>		<b>\$ 18,804,882.37</b>	<b>CAPITAL</b>		<b>\$ 18,804,882.37</b>
	<b>CIRCULANTE</b>		Patrimonio		\$ 326,577,617.38
Caja		\$ 18,804,882.37	Resultado De Ejercicios Anteriores		\$ 267,630,670.76 -
		<u>\$ 18,804,882.37</u>	Resultados del Ejercicio		\$ 40,142,064.25 -
			<b>PASIVO + CAPITAL</b>	<b>\$ 18,804,882.37</b>	

Aclaraciones dirigirse al centro de atención a clientes: [aclaraciones.fiduciario@banorte.com](mailto:aclaraciones.fiduciario@banorte.com)

**NOMBRE DEL NEGOCIO:** Santander N15  
**CONTRATO:** 744634  
**SUBCUENTA:** 65  
**TIPO DE CONTRATO:** ADMINISTRACION  
**PERIODO:** Del 01/ABR/2026 al 30/ABR/2026  
**R.F.C.** GEL741008GY9  
**CURP:**

**ESTADO DE RESULTADOS PESOS MEXICANOS**

HOJA: 196 DE 256

	<b>MENSUAL</b>	<b>ACUMULADO</b>
Intereses Cobrados	\$ 109,591.23	\$ 453,582.95
<b>TOTAL INGRESOS</b>	<b>\$ 109,591.23</b>	<b>\$ 453,582.95</b>
Erogaciones Efectuadas	\$ 10,910,160.57	\$ 40,595,647.20
<b>TOTAL EGRESOS</b>	<b>\$ 10,910,160.57</b>	<b>\$ 40,595,647.20</b>
<b>UTILIDAD/PERDIDA</b>	<b>\$ 10,800,569.34-</b>	<b>\$ 40,142,064.25-</b>

Aclaraciones dirigirse al centro de atención a clientes: [aclaraciones.fiduciario@banorte.com](mailto:aclaraciones.fiduciario@banorte.com)

**NOMBRE DEL NEGOCIO:** Santander N15  
**CONTRATO:** 744634  
**SUBCUENTA:** 65  
**TIPO DE CONTRATO:** ADMINISTRACION  
**PERIODO:** Del 01/ABR/2026 al 30/ABR/2026  
**R.F.C.** GEL741008GY9  
**CURP:**

**POSICIÓN CONSOLIDADA PESOS MEXICANOS**
**HOJA: 197 DE 256**

	Valor de Costo	Valor de Mercado	%	Plusvalía / Minusvalía
BANCO MERCANTIL DEL NORTE, S.A. (BANORTE)				
CUENTA DE CHEQUES 1268223383	\$ 18,272.67	\$ 18,272.67	0.10	\$ 0.00
CUENTA DE CHEQUES 1268225239	\$ 18,786,609.70	\$ 18,786,609.70	99.90	\$ 0.00
<b>TOTAL GLOBAL:</b>	<b>\$ 18,804,882.37</b>	<b>\$ 18,804,882.37</b>	<b>100.00</b>	<b>\$ 0.00</b>

Aclaraciones dirigirse al centro de atención a clientes: [aclaraciones.fiduciario@banorte.com](mailto:aclaraciones.fiduciario@banorte.com)

**NOMBRE DEL NEGOCIO:** Santander N15  
**CONTRATO:** 744634  
**SUBCUENTA:** 65  
**TIPO DE CONTRATO:** ADMINISTRACION  
**PERIODO:** Del 01/ABR/2026 al 30/ABR/2026  
**R.F.C.:** GEL741008GY9  
**CURP:**

**PORTAFOLIO DE INVERSION PESOS MEXICANOS**
**HOJA: 198 DE 256**

Emisora	Serie / Cupón	Títulos	Plazo	Vencimiento	Tasa	Costo Unitario	Valor de costo	Precio de Mercado	Valor de Mercado	%	Plusvalia / Minusvalia
<b>BANCO MERCANTIL DEL NORTE, S.A. (BANORTE)</b>											
CUENTA DE CHEQUES 1268223383							\$ 18,272.67		\$ 18,272.67	0.10	
CUENTA DE CHEQUES 1268225239							\$ 18,786,609.70		\$ 18,786,609.70	99.90	
<b>TOTAL DEL PORTAFOLIO</b>							<b>\$ 18,804,882.37</b>		<b>\$ 18,804,882.37</b>	<b>100.00</b>	<b>0.00</b>

Aclaraciones dirigirse al centro de atención a clientes: [aclaraciones.fiduciario@banorte.com](mailto:aclaraciones.fiduciario@banorte.com)

**NOMBRE DEL NEGOCIO:** Santander N15  
**CONTRATO:** 744634  
**SUBCUENTA:** 65  
**TIPO DE CONTRATO:** ADMINISTRACION  
**PERIODO:** Del 01/ABR/2026 al 30/ABR/2026  
**R.F.C.** GEL741008GY9  
**CURP:**

**DETALLE DE MOVIMIENTOS PESOS MEXICANOS**

HOJA: 199 DE 256

FECHA	DESCRIPCION	ENTRADAS	SALIDAS	SALDO
<b>BANCO MERCANTIL DEL NORTE, S.A. (BANORTE)</b>				
CUENTA DE CHEQUES 1268225239				
<b>SALDO ANTERIOR</b>				
13/ABR/2026	TRASPASO A CUENTA PROPIA 0000000000 IVA:00000000.00 , A LA CUENTA 0256722877 59TP TRASPASOS AL R.F.C. BMN930209927		\$ 3,279,987.51	\$ 21,975,272.85 \$ 18,695,285.34
30/ABR/2026	LIQ.INT.S/TASA LIQ 2026-04-30	\$ 91,324.36		\$ 18,786,609.70
<b>SALDO ACTUAL</b>				
<b>\$ 18,786,609.70</b>				
<b>BANCO MERCANTIL DEL NORTE, S.A. (BANORTE)</b>				
CUENTA DE CHEQUES 1268223383				
<b>SALDO ANTERIOR</b>				
<b>\$ 19,245.56</b>				
13/ABR/2026	DEPOSITO DE CUENTA PROPIA 0000000000 , DE LA CUENTA 0806137924 59TP TRASPASOS	\$ 10,910,160.57		\$ 10,929,406.13
13/ABR/2026	TRASPASO A CUENTA PROPIA 0000000000 IVA:00000000.00 , A LA CUENTA 0256722877 59TP TRASPASOS AL R.F.C. BMN930209927		\$ 19,239.76	\$ 10,910,166.37
24/ABR/2026	TRANSF ELECTRONICA FONDOS: TEF 0744634 CLABE: 014180864809837445 BEM TEF.BCO:014 GOBIERNO DEL ESTADO DE QUINTA CVE.RASTREO:8270367 RFC: BMN930209927 IVA:00000000.00 51FC PAGO CRED SANTANDER N 15		\$ 10,910,160.57	\$ 5.80
30/ABR/2026	LIQ.INT.S/TASA LIQ 2026-04-30	\$ 18,266.87		\$ 18,272.67
<b>SALDO ACTUAL</b>				
<b>\$ 18,272.67</b>				

Aclaraciones dirigirse al centro de atención a clientes: aclaraciones.fiduciario@banorte.com

**NOMBRE DEL NEGOCIO:** Santander N15  
**CONTRATO:** 744634  
**SUBCUENTA:** 65  
**TIPO DE CONTRATO:** ADMINISTRACION  
**PERIODO:** Del 01/ABR/2026 al 30/ABR/2026  
**R.F.C.** GEL741008GY9  
**CURP:**

**HOJA: 200 DE 256**

- Los precios y cotizaciones que presenta su estado de cuenta son obtenidos de diferentes fuentes oficiales para establecer a la fecha de su corte, el valor de su patrimonio con relación al Mercado; este dato es meramente una referencia, ya que los precios reales se conocerán hasta el día y la hora en que se lleve a cabo la venta de los valores en el Mercado, conforme sus instrucciones.
- La información correspondiente a la integración de las carteras y movimientos realizados en Instituciones Fuera del Grupo Financiero Banorte es obtenida de la información proporcionada por ellas a través de su respectivo portal en internet, por lo que podría haber alguna variación con la presentada en el estado de cuenta definitivo que ellos mismos elaboran
- Para su seguridad, aquellos valores que se colocan entre el gran público inversionista, se encuentran depositados en el S.D. INDEVAL, S.A. de C.V. (Instituto Nacional de Valores), en una cuenta concentradora a nombre de Nombre Banco por cuenta de terceros, quien a su vez mantiene registro individual a su nombre por cada uno de los valores que integran el patrimonio de su contrato.
- Para mantenerle informado y garantizar que nuestras comunicaciones le son enviadas oportunamente, es conveniente que cuando tenga Ud. un cambio de domicilio, nos lo haga saber por escrito acompañando copia de cualquiera de los siguientes documentos: recibo de agua, luz, predial o teléfono.
- Le reiteramos, si fuese el caso, nos proporcione en un plazo máximo de 15 días naturales sus observaciones al presente estado de cuenta; dirigiéndose al área de la Dirección de Contraloría Fiduciaria, ubicada en Av. Revolución #3000 Colonia La Primavera, C.P. 64830, Monterrey, N.L.. El no recibir comunicación alguna, se considerará que sus transacciones y saldos son correctos.
- De igual forma le agradecemos que cualquier queja en relación a nuestros servicios, así como cualquier solicitud de información nos sea notificada por escrito a la dirección mencionada y a la atención de Área de Atención a Clientes.

Aclaraciones dirigirse al centro de atención a clientes: [aclaraciones.fiduciario@banorte.com](mailto:aclaraciones.fiduciario@banorte.com)

**DATOS DE ENVIO:**  
**GOBIERNO DEL ESTADO LIBRE Y SOBERANO DE QUINTANA ROO**  
 22 DE ENERO ESQ HEROES 1ER PISO  
 CENTRO  
 CHETUMAL, QUINTANA ROO  
 77000 MEXICO



000074463420260505

FECHA DE EMISIÓN: 05MAY2026

**PESOS MEXICANOS**

## Estado de Cuenta Fiduciario

**NOMBRE DEL NEGOCIO:** BBVA N16  
**CONTRATO:** 744634  
**SUBCUENTA:** 66  
**TIPO DE CONTRATO:** ADMINISTRACION  
**PERIODO:** Del 01/ABR/2026 al 30/ABR/2026  
**R.F.C.** GEL741008GY9  
**CURP:**

HOJA: 201 DE 256

Integración Global del Patrimonio	Marzo 2026	Abril 2026	Variación
BANCOS	\$ 11,045,625.08	\$ 9,442,198.95	-14.52 %
<b>PATRIMONIO TOTAL</b>	<b>\$ 11,045,625.08</b>	<b>\$ 9,442,198.95</b>	<b>-14.52%</b>

### Ejecutivo Fiduciario

**Nombre:** NEITH IXCHEL RODRIGUEZ RUIZ  
**Territorial:** TERRITORIAL PENINSULAR  
**Oficina:** OFICINA MERIDA  
**Teléfono:** 99-99407112 Ext. 8999-2005  
**Correo electrónico:** neith.rodriguez@banorte.com

### Abril 2026

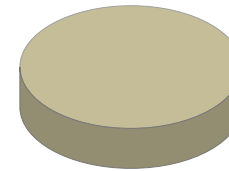

BANCOS	100.00%
INVERSIONES	0.00%
INMUEBLES	0.00%
OTROS ACTIVOS	0.00%

### Noticias:

Aclaraciones dirigirse al centro de atención a clientes: [aclaraciones.fiduciario@banorte.com](mailto:aclaraciones.fiduciario@banorte.com)

**NOMBRE DEL NEGOCIO:** BBVA N16  
**CONTRATO:** 744634  
**SUBCUENTA:** 66  
**TIPO DE CONTRATO:** ADMINISTRACION  
**PERIODO:** Del 01/ABR/2026 al 30/ABR/2026  
**R.F.C.** GEL741008GY9  
**CURP:**

**ESTADO DE SITUACIÓN FINANCIERA PESOS MEXICANOS**
**HOJA: 202 DE 256**

<b>ACTIVO</b>		<b>\$ 9,442,198.95</b>	<b>CAPITAL</b>		<b>\$ 9,442,198.95</b>
	<b>CIRCULANTE</b>		Patrimonio		\$ 164,322,363.86
Caja		\$ 9,442,198.95	Resultado De Ejercicios Anteriores		\$ 134,705,661.33 -
		<u>\$ 9,442,198.95</u>	Resultados del Ejercicio		\$ 20,174,503.58 -
			<b>PASIVO + CAPITAL</b>	<b>\$ 9,442,198.95</b>	

Aclaraciones dirigirse al centro de atención a clientes: [aclaraciones.fiduciario@banorte.com](mailto:aclaraciones.fiduciario@banorte.com)

**NOMBRE DEL NEGOCIO:** BBVA N16  
**CONTRATO:** 744634  
**SUBCUENTA:** 66  
**TIPO DE CONTRATO:** ADMINISTRACION  
**PERIODO:** Del 01/ABR/2026 al 30/ABR/2026  
**R.F.C.** GEL741008GY9  
**CURP:**

**ESTADO DE RESULTADOS PESOS MEXICANOS**

HOJA: 203 DE 256

	<b>MENSUAL</b>	<b>ACUMULADO</b>
Intereses Cobrados	\$ 52,129.13	\$ 216,686.63
<b>TOTAL INGRESOS</b>	<b>\$ 52,129.13</b>	<b>\$ 216,686.63</b>
Erogaciones Efectuadas	\$ 5,480,301.59	\$ 20,391,190.21
<b>TOTAL EGRESOS</b>	<b>\$ 5,480,301.59</b>	<b>\$ 20,391,190.21</b>
<b>UTILIDAD/PERDIDA</b>	<b>\$ 5,428,172.46-</b>	<b>\$ 20,174,503.58-</b>

Aclaraciones dirigirse al centro de atención a clientes: [aclaraciones.fiduciario@banorte.com](mailto:aclaraciones.fiduciario@banorte.com)

**NOMBRE DEL NEGOCIO:** BBVA N16  
**CONTRATO:** 744634  
**SUBCUENTA:** 66  
**TIPO DE CONTRATO:** ADMINISTRACION  
**PERIODO:** Del 01/ABR/2026 al 30/ABR/2026  
**R.F.C.** GEL741008GY9  
**CURP:**

**POSICIÓN CONSOLIDADA PESOS MEXICANOS**
**HOJA: 204 DE 256**

	Valor de Costo	Valor de Mercado	%	Plusvalía / Minusvalía
BANCO MERCANTIL DEL NORTE, S.A. (BANORTE)				
CUENTA DE CHEQUES 1268228801	\$ 6,263.60	\$ 6,263.60	0.07	\$ 0.00
CUENTA DE CHEQUES 1268230475	\$ 9,435,935.35	\$ 9,435,935.35	99.93	\$ 0.00
<b>TOTAL GLOBAL:</b>	<b>\$ 9,442,198.95</b>	<b>\$ 9,442,198.95</b>	<b>100.00</b>	<b>\$ 0.00</b>

Aclaraciones dirigirse al centro de atención a clientes: [aclaraciones.fiduciario@banorte.com](mailto:aclaraciones.fiduciario@banorte.com)

**NOMBRE DEL NEGOCIO:** BBVA N16  
**CONTRATO:** 744634  
**SUBCUENTA:** 66  
**TIPO DE CONTRATO:** ADMINISTRACION  
**PERIODO:** Del 01/ABR/2026 al 30/ABR/2026  
**R.F.C.** GEL741008GY9  
**CURP:**

**PORTAFOLIO DE INVERSION PESOS MEXICANOS**
**HOJA: 205 DE 256**

Emisora	Serie / Cupón	Títulos	Plazo	Vencimiento	Tasa	Costo Unitario	Valor de costo	Precio de Mercado	Valor de Mercado	%	Plusvalía / Minusvalía
<b>BANCO MERCANTIL DEL NORTE, S.A. (BANORTE)</b>											
CUENTA DE CHEQUES 1268228801							\$ 6,263.60		\$ 6,263.60	0.07	
CUENTA DE CHEQUES 1268230475							\$ 9,435,935.35		\$ 9,435,935.35	99.93	
<b>TOTAL DEL PORTAFOLIO</b>							<b>\$ 9,442,198.95</b>		<b>\$ 9,442,198.95</b>	<b>100.00</b>	<b>0.00</b>

Aclaraciones dirigirse al centro de atención a clientes: [aclaraciones.fiduciario@banorte.com](mailto:aclaraciones.fiduciario@banorte.com)

**NOMBRE DEL NEGOCIO:** BBVA N16  
**CONTRATO:** 744634  
**SUBCUENTA:** 66  
**TIPO DE CONTRATO:** ADMINISTRACION  
**PERIODO:** Del 01/ABR/2026 al 30/ABR/2026  
**R.F.C.** GEL741008GY9  
**CURP:**

**DETALLE DE MOVIMIENTOS PESOS MEXICANOS**

HOJA: 206 DE 256

FECHA	DESCRIPCION	ENTRADAS	SALIDAS	SALDO
<b>BANCO MERCANTIL DEL NORTE, S.A. (BANORTE)</b>				
CUENTA DE CHEQUES 1268230475				
<b>SALDO ANTERIOR</b>				
13/ABR/2026	TRASPASO A CUENTA PROPIA 0000000000 IVA:00000000.00 , A LA CUENTA 0256722877 59TP TRASPASOS AL R.F.C. BMN930209927		\$ 1,648,489.77	\$ 11,038,553.79 \$ 9,390,064.02
30/ABR/2026	LIQ.INT.S/TASA LIQ 2026-04-30	\$ 45,871.33		\$ 9,435,935.35
<b>SALDO ACTUAL</b>				
<b>\$ 9,435,935.35</b>				
<b>BANCO MERCANTIL DEL NORTE, S.A. (BANORTE)</b>				
CUENTA DE CHEQUES 1268228801				
<b>SALDO ANTERIOR</b>				
<b>\$ 7,071.29</b>				
13/ABR/2026	DEPOSITO DE CUENTA PROPIA 0000000000 , DE LA CUENTA 0806137924 59TP TRASPASOS	\$ 2,740,150.80		\$ 2,747,222.09
13/ABR/2026	TRASPASO A CUENTA PROPIA 0000000000 IVA:00000000.00 , A LA CUENTA 0256722877 59TP TRASPASOS AL R.F.C. BMN930209927		\$ 7,065.49	\$ 2,740,156.60
20/ABR/2026	DEPOSITO DE CUENTA PROPIA 0000000000 , DE LA CUENTA 0806137924 59TP TRASPASOS	\$ 2,740,150.79		\$ 5,480,307.39
24/ABR/2026	TRANSF ELECTRONICA FONDOS: TEF 0744634 CLABE: 012690001222899894 BEM TEF.BCO:012 CIO CREDITO GOBIERNO DEL ESTA CVE.RASTREO:8270368 RFC: BMN930209927 IVA:00000000.00 51FC PAGO CRED BBVA N 16		\$ 5,480,301.59	\$ 5.80
30/ABR/2026	LIQ.INT.S/TASA LIQ 2026-04-30	\$ 6,257.80		\$ 6,263.60
<b>SALDO ACTUAL</b>				
<b>\$ 6,263.60</b>				

Aclaraciones dirigirse al centro de atención a clientes: aclaraciones.fiduciario@banorte.com

**NOMBRE DEL NEGOCIO:** BBVA N16  
**CONTRATO:** 744634  
**SUBCUENTA:** 66  
**TIPO DE CONTRATO:** ADMINISTRACION  
**PERIODO:** Del 01/ABR/2026 al 30/ABR/2026  
**R.F.C.** GEL741008GY9  
**CURP:**

**HOJA: 207 DE 256**

- Los precios y cotizaciones que presenta su estado de cuenta son obtenidos de diferentes fuentes oficiales para establecer a la fecha de su corte, el valor de su patrimonio con relación al Mercado; este dato es meramente una referencia, ya que los precios reales se conocerán hasta el día y la hora en que se lleve a cabo la venta de los valores en el Mercado, conforme sus instrucciones.
- La información correspondiente a la integración de las carteras y movimientos realizados en Instituciones Fuera del Grupo Financiero Banorte es obtenida de la información proporcionada por ellas a través de su respectivo portal en internet, por lo que podría haber alguna variación con la presentada en el estado de cuenta definitivo que ellos mismos elaboran
- Para su seguridad, aquellos valores que se colocan entre el gran público inversionista, se encuentran depositados en el S.D. INDEVAL, S.A. de C.V. (Instituto Nacional de Valores), en una cuenta concentradora a nombre de Nombre Banco por cuenta de terceros, quien a su vez mantiene registro individual a su nombre por cada uno de los valores que integran el patrimonio de su contrato.
- Para mantenerle informado y garantizar que nuestras comunicaciones le son enviadas oportunamente, es conveniente que cuando tenga Ud. un cambio de domicilio, nos lo haga saber por escrito acompañando copia de cualquiera de los siguientes documentos: recibo de agua, luz, predial o teléfono.
- Le reiteramos, si fuese el caso, nos proporcione en un plazo máximo de 15 días naturales sus observaciones al presente estado de cuenta; dirigiéndose al área de la Dirección de Contraloría Fiduciaria, ubicada en Av. Revolución #3000 Colonia La Primavera, C.P. 64830, Monterrey, N.L.. El no recibir comunicación alguna, se considerará que sus transacciones y saldos son correctos.
- De igual forma le agradecemos que cualquier queja en relación a nuestros servicios, así como cualquier solicitud de información nos sea notificada por escrito a la dirección mencionada y a la atención de Área de Atención a Clientes.

Aclaraciones dirigirse al centro de atención a clientes: [aclaraciones.fiduciario@banorte.com](mailto:aclaraciones.fiduciario@banorte.com)

**DATOS DE ENVIO:**  
**GOBIERNO DEL ESTADO LIBRE Y SOBERANO DE QUINTANA ROO**  
 22 DE ENERO ESQ HEROES 1ER PISO  
 CENTRO  
 CHETUMAL, QUINTANA ROO  
 77000 MEXICO



000074463420260505

FECHA DE EMISIÓN: 05MAY2026

**PESOS MEXICANOS**

## Estado de Cuenta Fiduciario

**NOMBRE DEL NEGOCIO:** SWAP 10 BANORTE  
**CONTRATO:** 744634  
**SUBCUENTA:** 67  
**TIPO DE CONTRATO:** ADMINISTRACION  
**PERIODO:** Del 01/ABR/2026 al 30/ABR/2026  
**R.F.C.** GEL741008GY9  
**CURP:**

HOJA: 208 DE 256

Integración Global del Patrimonio	Marzo 2026	Abril 2026	Variación
BANCOS	\$ 24,071.22	\$ 20,843.48	-13.41 %
<b>PATRIMONIO TOTAL</b>	<b>\$ 24,071.22</b>	<b>\$ 20,843.48</b>	<b>-13.41%</b>

### Ejecutivo Fiduciario

Nombre:  
 Territorial: TERRITORIAL PENINSULAR  
 Oficina: OFICINA MERIDA  
 Teléfono: 99-99407112 Ext. 8999-2005  
 Correo electrónico:

### Abril 2026

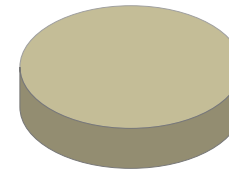

BANCOS	100.00%
INVERSIONES	0.00%
INMUEBLES	0.00%
OTROS ACTIVOS	0.00%

### Noticias:

Aclaraciones dirigirse al centro de atención a clientes: [aclaraciones.fiduciario@banorte.com](mailto:aclaraciones.fiduciario@banorte.com)

**NOMBRE DEL NEGOCIO:** SWAP 10 BANORTE  
**CONTRATO:** 744634  
**SUBCUENTA:** 67  
**TIPO DE CONTRATO:** ADMINISTRACION  
**PERIODO:** Del 01/ABR/2026 al 30/ABR/2026  
**R.F.C.** GEL741008GY9  
**CURP:**

**ESTADO DE SITUACIÓN FINANCIERA PESOS MEXICANOS**
**HOJA: 209 DE 256**

<b>ACTIVO</b>		<b>\$ 20,843.48</b>	<b>CAPITAL</b>		<b>\$ 20,843.48</b>
	<b>CIRCULANTE</b>		Patrimonio		\$ 70,213,831.18
Caja		\$ 20,843.48	Resultado De Ejercicios Anteriores		\$ 36,299,729.73 -
		<u>\$ 20,843.48</u>	Resultados del Ejercicio		\$ 33,893,257.97 -
			<b>PASIVO + CAPITAL</b>		<b>\$ 20,843.48</b>

Aclaraciones dirigirse al centro de atención a clientes: [aclaraciones.fiduciario@banorte.com](mailto:aclaraciones.fiduciario@banorte.com)

**NOMBRE DEL NEGOCIO:** SWAP 10 BANORTE  
**CONTRATO:** 744634  
**SUBCUENTA:** 67  
**TIPO DE CONTRATO:** ADMINISTRACION  
**PERIODO:** Del 01/ABR/2026 al 30/ABR/2026  
**R.F.C.** GEL741008GY9  
**CURP:**

**ESTADO DE RESULTADOS PESOS MEXICANOS**
**HOJA: 210 DE 256**

	<b>MENSUAL</b>	<b>ACUMULADO</b>
Intereses Cobrados	\$ 20,843.48	\$ 89,236.23
<b>TOTAL INGRESOS</b>	<b>\$ 20,843.48</b>	<b>\$ 89,236.23</b>
Erogaciones Efectuadas	\$ 9,241,723.61	\$ 33,982,494.20
<b>TOTAL EGRESOS</b>	<b>\$ 9,241,723.61</b>	<b>\$ 33,982,494.20</b>
<b>UTILIDAD/PERDIDA</b>	<b>\$ 9,220,880.13-</b>	<b>\$ 33,893,257.97-</b>

Aclaraciones dirigirse al centro de atención a clientes: [aclaraciones.fiduciario@banorte.com](mailto:aclaraciones.fiduciario@banorte.com)

**NOMBRE DEL NEGOCIO:** SWAP 10 BANORTE  
**CONTRATO:** 744634  
**SUBCUENTA:** 67  
**TIPO DE CONTRATO:** ADMINISTRACION  
**PERIODO:** Del 01/ABR/2026 al 30/ABR/2026  
**R.F.C.** GEL741008GY9  
**CURP:**

**POSICIÓN CONSOLIDADA PESOS MEXICANOS**
**HOJA: 211 DE 256**

	Valor de Costo	Valor de Mercado	%	Plusvalía / Minusvalía
BANCO MERCANTIL DEL NORTE, S.A. (BANORTE)				
CUENTA DE CHEQUES 1303644076	\$ 20,843.48	\$ 20,843.48	100.00	\$ 0.00
<b>TOTAL GLOBAL:</b>	<b>\$ 20,843.48</b>	<b>\$ 20,843.48</b>	<b>100.00</b>	<b>\$ 0.00</b>

Aclaraciones dirigirse al centro de atención a clientes: [aclaraciones.fiduciario@banorte.com](mailto:aclaraciones.fiduciario@banorte.com)

**NOMBRE DEL NEGOCIO:** SWAP 10 BANORTE  
**CONTRATO:** 744634  
**SUBCUENTA:** 67  
**TIPO DE CONTRATO:** ADMINISTRACION  
**PERIODO:** Del 01/ABR/2026 al 30/ABR/2026  
**R.F.C.** GEL741008GY9  
**CURP:**

**PORTAFOLIO DE INVERSION PESOS MEXICANOS**
**HOJA: 212 DE 256**

Emisora	Serie / Cupón	Títulos	Plazo	Vencimiento	Tasa	Costo Unitario	Valor de costo	Precio de Mercado	Valor de Mercado	%	Plusvalía / Minusvalía	
<b>BANCO MERCANTIL DEL NORTE, S.A. (BANORTE)</b>												
CUENTA DE CHEQUES 1303644076								\$ 20,843.48		\$ 20,843.48	100.00	
<b>TOTAL DEL PORTAFOLIO</b>								<b>\$ 20,843.48</b>		<b>\$ 20,843.48</b>	<b>100.00</b>	<b>0.00</b>

Aclaraciones dirigirse al centro de atención a clientes: [aclaraciones.fiduciario@banorte.com](mailto:aclaraciones.fiduciario@banorte.com)

**NOMBRE DEL NEGOCIO:** SWAP 10 BANORTE  
**CONTRATO:** 744634  
**SUBCUENTA:** 67  
**TIPO DE CONTRATO:** ADMINISTRACION  
**PERIODO:** Del 01/ABR/2026 al 30/ABR/2026  
**R.F.C.:** GEL741008GY9  
**CURP:**

**DETALLE DE MOVIMIENTOS PESOS MEXICANOS**

HOJA: 213 DE 256

FECHA	DESCRIPCION	ENTRADAS	SALIDAS	SALDO
<b>BANCO MERCANTIL DEL NORTE, S.A. (BANORTE)</b>				
CUENTA DE CHEQUES 1303644076				
<b>SALDO ANTERIOR</b>				<b>\$ 24,071.22</b>
13/ABR/2026	DEPOSITO DE CUENTA PROPIA 0000000000 , DE LA CUENTA 0806137924 59TP TRASPASOS	\$ 9,241,723.61		\$ 9,265,794.83
13/ABR/2026	TRASPASO A CUENTA PROPIA 0000000000 IVA:00000000.00 , A LA CUENTA 0256722877 59TP TRASPASOS AL R.F.C. BMN930209927		\$ 24,071.22	\$ 9,241,723.61
28/ABR/2026	TRASPASO A CUENTA DE TERCEROS 0000744634 IVA:00000000.00 ,A LA CUENTA: 0871732233 51FC PAGO SWAP 10 AL R.F.C. BMN930209927		\$ 9,241,723.61	\$ 0.00
30/ABR/2026	LIQ.INT.S/TASA LIQ 2026-04-30	\$ 20,843.48		\$ 20,843.48
<b>SALDO ACTUAL</b>				<b>\$ 20,843.48</b>

Aclaraciones dirigirse al centro de atención a clientes: [aclaraciones.fiduciario@banorte.com](mailto:aclaraciones.fiduciario@banorte.com)

**NOMBRE DEL NEGOCIO:** SWAP 10 BANORTE  
**CONTRATO:** 744634  
**SUBCUENTA:** 67  
**TIPO DE CONTRATO:** ADMINISTRACION  
**PERIODO:** Del 01/ABR/2026 al 30/ABR/2026  
**R.F.C.** GEL741008GY9  
**CURP:**

HOJA: 214 DE 256

- Los precios y cotizaciones que presenta su estado de cuenta son obtenidos de diferentes fuentes oficiales para establecer a la fecha de su corte, el valor de su patrimonio con relación al Mercado; este dato es meramente una referencia, ya que los precios reales se conocerán hasta el día y la hora en que se lleve a cabo la venta de los valores en el Mercado, conforme sus instrucciones.
- La información correspondiente a la integración de las carteras y movimientos realizados en Instituciones Fuera del Grupo Financiero Banorte es obtenida de la información proporcionada por ellas a través de su respectivo portal en internet, por lo que podría haber alguna variación con la presentada en el estado de cuenta definitivo que ellos mismos elaboran
- Para su seguridad, aquellos valores que se colocan entre el gran público inversionista, se encuentran depositados en el S.D. INDEVAL, S.A. de C.V. (Instituto Nacional de Valores), en una cuenta concentradora a nombre de Nombre Banco por cuenta de terceros, quien a su vez mantiene registro individual a su nombre por cada uno de los valores que integran el patrimonio de su contrato.
- Para mantenerle informado y garantizar que nuestras comunicaciones le son enviadas oportunamente, es conveniente que cuando tenga Ud. un cambio de domicilio, nos lo haga saber por escrito acompañando copia de cualquiera de los siguientes documentos: recibo de agua, luz, predial o teléfono.
- Le reiteramos, si fuese el caso, nos proporcione en un plazo máximo de 15 días naturales sus observaciones al presente estado de cuenta; dirigiéndose al área de la Dirección de Contraloría Fiduciaria, ubicada en Av. Revolución #3000 Colonia La Primavera, C.P. 64830, Monterrey, N.L.. El no recibir comunicación alguna, se considerará que sus transacciones y saldos son correctos.
- De igual forma le agradecemos que cualquier queja en relación a nuestros servicios, así como cualquier solicitud de información nos sea notificada por escrito a la dirección mencionada y a la atención de Área de Atención a Clientes.

Aclaraciones dirigirse al centro de atención a clientes: [aclaraciones.fiduciario@banorte.com](mailto:aclaraciones.fiduciario@banorte.com)

**DATOS DE ENVIO:**  
**GOBIERNO DEL ESTADO LIBRE Y SOBERANO DE QUINTANA ROO**  
 22 DE ENERO ESQ HEROES 1ER PISO  
 CENTRO  
 CHETUMAL, QUINTANA ROO  
 77000 MEXICO



000074463420260505

FECHA DE EMISIÓN: 05MAY2026

**PESOS MEXICANOS**

## Estado de Cuenta Fiduciario

**NOMBRE DEL NEGOCIO:** SWAP 11 BANORTE  
**CONTRATO:** 744634  
**SUBCUENTA:** 68  
**TIPO DE CONTRATO:** ADMINISTRACION  
**PERIODO:** Del 01/ABR/2026 al 30/ABR/2026  
**R.F.C.** GEL741008GY9  
**CURP:**

HOJA: 215 DE 256

Integración Global del Patrimonio	Marzo 2026	Abril 2026	Variación
BANCOS	\$ 13,463.94	\$ 11,655.92	-13.43 %
<b>PATRIMONIO TOTAL</b>	<b>\$ 13,463.94</b>	<b>\$ 11,655.92</b>	<b>-13.43%</b>

### Ejecutivo Fiduciario

Nombre:  
 Territorial: TERRITORIAL PENINSULAR  
 Oficina: OFICINA MERIDA  
 Teléfono: 99-99407112 Ext. 8999-2005  
 Correo electrónico:

### Abril 2026

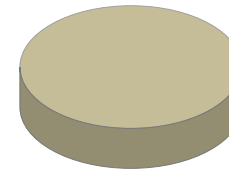

BANCOS	100.00%
INVERSIONES	0.00%
INMUEBLES	0.00%
OTROS ACTIVOS	0.00%

### Noticias:

Aclaraciones dirigirse al centro de atención a clientes: [aclaraciones.fiduciario@banorte.com](mailto:aclaraciones.fiduciario@banorte.com)

**NOMBRE DEL NEGOCIO:** SWAP 11 BANORTE  
**CONTRATO:** 744634  
**SUBCUENTA:** 68  
**TIPO DE CONTRATO:** ADMINISTRACION  
**PERIODO:** Del 01/ABR/2026 al 30/ABR/2026  
**R.F.C.** GEL741008GY9  
**CURP:**

**ESTADO DE SITUACIÓN FINANCIERA PESOS MEXICANOS**
**HOJA: 216 DE 256**

<b>ACTIVO</b>		<b>\$ 11,655.92</b>	<b>CAPITAL</b>		<b>\$ 11,655.92</b>
	<b>CIRCULANTE</b>		Patrimonio		\$ 39,296,960.47
Caja		\$ 11,655.92	Resultado De Ejercicios Anteriores		\$ 20,325,924.86 -
		<b>\$ 11,655.92</b>	Resultados del Ejercicio		\$ 18,959,379.69 -
			<b>PASIVO + CAPITAL</b>		<b>\$ 11,655.92</b>

Aclaraciones dirigirse al centro de atención a clientes: [aclaraciones.fiduciario@banorte.com](mailto:aclaraciones.fiduciario@banorte.com)

**NOMBRE DEL NEGOCIO:** SWAP 11 BANORTE  
**CONTRATO:** 744634  
**SUBCUENTA:** 68  
**TIPO DE CONTRATO:** ADMINISTRACION  
**PERIODO:** Del 01/ABR/2026 al 30/ABR/2026  
**R.F.C.** GEL741008GY9  
**CURP:**

**ESTADO DE RESULTADOS PESOS MEXICANOS**

HOJA: 217 DE 256

	<b>MENSUAL</b>	<b>ACUMULADO</b>
Intereses Cobrados	\$ 11,655.92	\$ 49,917.66
<b>TOTAL INGRESOS</b>	<b>\$ 11,655.92</b>	<b>\$ 49,917.66</b>
Erogaciones Efectuadas	\$ 5,168,081.91	\$ 19,009,297.35
<b>TOTAL EGRESOS</b>	<b>\$ 5,168,081.91</b>	<b>\$ 19,009,297.35</b>
<b>UTILIDAD/PERDIDA</b>	<b>\$ 5,156,425.99-</b>	<b>\$ 18,959,379.69-</b>

Aclaraciones dirigirse al centro de atención a clientes: [aclaraciones.fiduciario@banorte.com](mailto:aclaraciones.fiduciario@banorte.com)

**NOMBRE DEL NEGOCIO:** SWAP 11 BANORTE  
**CONTRATO:** 744634  
**SUBCUENTA:** 68  
**TIPO DE CONTRATO:** ADMINISTRACION  
**PERIODO:** Del 01/ABR/2026 al 30/ABR/2026  
**R.F.C.:** GEL741008GY9  
**CURP:**

**POSICIÓN CONSOLIDADA PESOS MEXICANOS**

HOJA: 218 DE 256

	Valor de Costo	Valor de Mercado	%	Plusvalía / Minusvalía
BANCO MERCANTIL DEL NORTE, S.A. (BANORTE)				
CUENTA DE CHEQUES 1303629868	\$ 11,655.92	\$ 11,655.92	100.00	\$ 0.00
<b>TOTAL GLOBAL:</b>	<b>\$ 11,655.92</b>	<b>\$ 11,655.92</b>	<b>100.00</b>	<b>\$ 0.00</b>

Aclaraciones dirigirse al centro de atención a clientes: [aclaraciones.fiduciario@banorte.com](mailto:aclaraciones.fiduciario@banorte.com)

**NOMBRE DEL NEGOCIO:** SWAP 11 BANORTE  
**CONTRATO:** 744634  
**SUBCUENTA:** 68  
**TIPO DE CONTRATO:** ADMINISTRACION  
**PERIODO:** Del 01/ABR/2026 al 30/ABR/2026  
**R.F.C.:** GEL741008GY9  
**CURP:**

**PORTAFOLIO DE INVERSION PESOS MEXICANOS**
**HOJA: 219 DE 256**

Emisora	Serie / Cupón	Títulos	Plazo	Vencimiento	Tasa	Costo Unitario	Valor de costo	Precio de Mercado	Valor de Mercado	%	Plusvalía / Minusvalía	
<b>BANCO MERCANTIL DEL NORTE, S.A. (BANORTE)</b>												
CUENTA DE CHEQUES 1303629868								\$ 11,655.92		\$ 11,655.92	100.00	
<b>TOTAL DEL PORTAFOLIO</b>								<b>\$ 11,655.92</b>		<b>\$ 11,655.92</b>	<b>100.00</b>	<b>0.00</b>

Aclaraciones dirigirse al centro de atención a clientes: [aclaraciones.fiduciario@banorte.com](mailto:aclaraciones.fiduciario@banorte.com)

**NOMBRE DEL NEGOCIO:** SWAP 11 BANORTE  
**CONTRATO:** 744634  
**SUBCUENTA:** 68  
**TIPO DE CONTRATO:** ADMINISTRACION  
**PERIODO:** Del 01/ABR/2026 al 30/ABR/2026  
**R.F.C.** GEL741008GY9  
**CURP:**

**DETALLE DE MOVIMIENTOS PESOS MEXICANOS**

HOJA: 220 DE 256

FECHA	DESCRIPCION	ENTRADAS	SALIDAS	SALDO
<b>BANCO MERCANTIL DEL NORTE, S.A. (BANORTE)</b>				
CUENTA DE CHEQUES 1303629868				
<b>SALDO ANTERIOR</b>				<b>\$ 13,463.94</b>
13/ABR/2026	DEPOSITO DE CUENTA PROPIA 0000000000 , DE LA CUENTA 0806137924 59TP TRASPASOS	\$ 5,168,081.91		\$ 5,181,545.85
13/ABR/2026	TRASPASO A CUENTA PROPIA 0000000000 IVA:00000000.00 , A LA CUENTA 0256722877 59TP TRASPASOS AL R.F.C. BMN930209927		\$ 13,463.94	\$ 5,168,081.91
28/ABR/2026	TRASPASO A CUENTA DE TERCEROS 0000744634 IVA:00000000.00 ,A LA CUENTA: 0871732233 51FC PAGO SWAP 11 AL R.F.C. BMN930209927		\$ 5,168,081.91	\$ 0.00
30/ABR/2026	LIQ.INT.S/TASA LIQ 2026-04-30	\$ 11,655.92		\$ 11,655.92
<b>SALDO ACTUAL</b>				<b>\$ 11,655.92</b>

Aclaraciones dirigirse al centro de atención a clientes: [aclaraciones.fiduciario@banorte.com](mailto:aclaraciones.fiduciario@banorte.com)

**NOMBRE DEL NEGOCIO:** SWAP 11 BANORTE  
**CONTRATO:** 744634  
**SUBCUENTA:** 68  
**TIPO DE CONTRATO:** ADMINISTRACION  
**PERIODO:** Del 01/ABR/2026 al 30/ABR/2026  
**R.F.C.** GEL741008GY9  
**CURP:**

HOJA: 221 DE 256

- Los precios y cotizaciones que presenta su estado de cuenta son obtenidos de diferentes fuentes oficiales para establecer a la fecha de su corte, el valor de su patrimonio con relación al Mercado; este dato es meramente una referencia, ya que los precios reales se conocerán hasta el día y la hora en que se lleve a cabo la venta de los valores en el Mercado, conforme sus instrucciones.
- La información correspondiente a la integración de las carteras y movimientos realizados en Instituciones Fuera del Grupo Financiero Banorte es obtenida de la información proporcionada por ellas a través de su respectivo portal en internet, por lo que podría haber alguna variación con la presentada en el estado de cuenta definitivo que ellos mismos elaboran
- Para su seguridad, aquellos valores que se colocan entre el gran público inversionista, se encuentran depositados en el S.D. INDEVAL, S.A. de C.V. (Instituto Nacional de Valores), en una cuenta concentradora a nombre de Nombre Banco por cuenta de terceros, quien a su vez mantiene registro individual a su nombre por cada uno de los valores que integran el patrimonio de su contrato.
- Para mantenerle informado y garantizar que nuestras comunicaciones le son enviadas oportunamente, es conveniente que cuando tenga Ud. un cambio de domicilio, nos lo haga saber por escrito acompañando copia de cualquiera de los siguientes documentos: recibo de agua, luz, predial o teléfono.
- Le reiteramos, si fuese el caso, nos proporcione en un plazo máximo de 15 días naturales sus observaciones al presente estado de cuenta; dirigiéndose al área de la Dirección de Contraloría Fiduciaria, ubicada en Av. Revolución #3000 Colonia La Primavera, C.P. 64830, Monterrey, N.L.. El no recibir comunicación alguna, se considerará que sus transacciones y saldos son correctos.
- De igual forma le agradecemos que cualquier queja en relación a nuestros servicios, así como cualquier solicitud de información nos sea notificada por escrito a la dirección mencionada y a la atención de Área de Atención a Clientes.

Aclaraciones dirigirse al centro de atención a clientes: [aclaraciones.fiduciario@banorte.com](mailto:aclaraciones.fiduciario@banorte.com)

**DATOS DE ENVIO:**  
**GOBIERNO DEL ESTADO LIBRE Y SOBERANO DE QUINTANA ROO**  
 22 DE ENERO ESQ HEROES 1ER PISO  
 CENTRO  
 CHETUMAL, QUINTANA ROO  
 77000 MEXICO



000074463420260505

FECHA DE EMISIÓN: 05MAY2026

**PESOS MEXICANOS**

## Estado de Cuenta Fiduciario

**NOMBRE DEL NEGOCIO:** SWAP 12 BANORTE  
**CONTRATO:** 744634  
**SUBCUENTA:** 69  
**TIPO DE CONTRATO:** ADMINISTRACION  
**PERIODO:** Del 01/ABR/2026 al 30/ABR/2026  
**R.F.C.** GEL741008GY9  
**CURP:**

HOJA: 222 DE 256

Integración Global del Patrimonio	Marzo 2026	Abril 2026	Variación
BANCOS	\$ 14,382.70	\$ 12,451.29	-13.43 %
<b>PATRIMONIO TOTAL</b>	<b>\$ 14,382.70</b>	<b>\$ 12,451.29</b>	<b>-13.43%</b>

### Ejecutivo Fiduciario

Nombre:  
 Territorial: TERRITORIAL PENINSULAR  
 Oficina: OFICINA MERIDA  
 Teléfono: 99-99407112 Ext. 8999-2005  
 Correo electrónico:

### Abril 2026

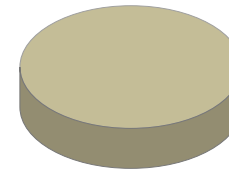

BANCOS	100.00%
INVERSIONES	0.00%
INMUEBLES	0.00%
OTROS ACTIVOS	0.00%

### Noticias:

Aclaraciones dirigirse al centro de atención a clientes: [aclaraciones.fiduciario@banorte.com](mailto:aclaraciones.fiduciario@banorte.com)

**NOMBRE DEL NEGOCIO:** SWAP 12 BANORTE  
**CONTRATO:** 744634  
**SUBCUENTA:** 69  
**TIPO DE CONTRATO:** ADMINISTRACION  
**PERIODO:** Del 01/ABR/2026 al 30/ABR/2026  
**R.F.C.** GEL741008GY9  
**CURP:**

**ESTADO DE SITUACIÓN FINANCIERA PESOS MEXICANOS**
**HOJA: 223 DE 256**

<b>ACTIVO</b>		<b>\$ 12,451.29</b>	<b>CAPITAL</b>		<b>\$ 12,451.29</b>
	<b>CIRCULANTE</b>		Patrimonio		\$ 41,978,490.09
Caja		\$ 12,451.29	Resultado De Ejercicios Anteriores		\$ 21,712,916.89 -
		<u>\$ 12,451.29</u>	Resultados del Ejercicio		\$ 20,253,121.91 -
			<b>PASIVO + CAPITAL</b>		<b>\$ 12,451.29</b>

Aclaraciones dirigirse al centro de atención a clientes: [aclaraciones.fiduciario@banorte.com](mailto:aclaraciones.fiduciario@banorte.com)

**NOMBRE DEL NEGOCIO:** SWAP 12 BANORTE  
**CONTRATO:** 744634  
**SUBCUENTA:** 69  
**TIPO DE CONTRATO:** ADMINISTRACION  
**PERIODO:** Del 01/ABR/2026 al 30/ABR/2026  
**R.F.C.** GEL741008GY9  
**CURP:**

**ESTADO DE RESULTADOS PESOS MEXICANOS**
**HOJA: 224 DE 256**

	<b>MENSUAL</b>	<b>ACUMULADO</b>
Intereses Cobrados	\$ 12,451.29	\$ 53,323.93
<b>TOTAL INGRESOS</b>	<b>\$ 12,451.29</b>	<b>\$ 53,323.93</b>
Erogaciones Efectuadas	\$ 5,520,739.32	\$ 20,306,445.84
<b>TOTAL EGRESOS</b>	<b>\$ 5,520,739.32</b>	<b>\$ 20,306,445.84</b>
<b>UTILIDAD/PERDIDA</b>	<b>\$ 5,508,288.03-</b>	<b>\$ 20,253,121.91-</b>

Aclaraciones dirigirse al centro de atención a clientes: [aclaraciones.fiduciario@banorte.com](mailto:aclaraciones.fiduciario@banorte.com)

**NOMBRE DEL NEGOCIO:** SWAP 12 BANORTE  
**CONTRATO:** 744634  
**SUBCUENTA:** 69  
**TIPO DE CONTRATO:** ADMINISTRACION  
**PERIODO:** Del 01/ABR/2026 al 30/ABR/2026  
**R.F.C.** GEL741008GY9  
**CURP:**

**POSICIÓN CONSOLIDADA PESOS MEXICANOS**

HOJA: 225 DE 256

	Valor de Costo	Valor de Mercado	%	Plusvalía / Minusvalía
BANCO MERCANTIL DEL NORTE, S.A. (BANORTE)				
CUENTA DE CHEQUES 1303627499	\$ 12,451.29	\$ 12,451.29	100.00	\$ 0.00
<b>TOTAL GLOBAL:</b>	<b>\$ 12,451.29</b>	<b>\$ 12,451.29</b>	<b>100.00</b>	<b>\$ 0.00</b>

Aclaraciones dirigirse al centro de atención a clientes: [aclaraciones.fiduciario@banorte.com](mailto:aclaraciones.fiduciario@banorte.com)

**NOMBRE DEL NEGOCIO:** SWAP 12 BANORTE  
**CONTRATO:** 744634  
**SUBCUENTA:** 69  
**TIPO DE CONTRATO:** ADMINISTRACION  
**PERIODO:** Del 01/ABR/2026 al 30/ABR/2026  
**R.F.C.** GEL741008GY9  
**CURP:**

**PORTAFOLIO DE INVERSION PESOS MEXICANOS**

**HOJA: 226 DE 256**

Emisora	Serie / Cupón	Títulos	Plazo	Vencimiento	Tasa	Costo Unitario	Valor de costo	Precio de Mercado	Valor de Mercado	%	Plusvalía / Minusvalía	
<b>BANCO MERCANTIL DEL NORTE, S.A. (BANORTE)</b>												
CUENTA DE CHEQUES 1303627499								\$ 12,451.29		\$ 12,451.29	100.00	
<b>TOTAL DEL PORTAFOLIO</b>								<u>\$ 12,451.29</u>		<u>\$ 12,451.29</u>	<u>100.00</u>	<u>0.00</u>

Aclaraciones dirigirse al centro de atención a clientes: [aclaraciones.fiduciario@banorte.com](mailto:aclaraciones.fiduciario@banorte.com)

**NOMBRE DEL NEGOCIO:** SWAP 12 BANORTE  
**CONTRATO:** 744634  
**SUBCUENTA:** 69  
**TIPO DE CONTRATO:** ADMINISTRACION  
**PERIODO:** Del 01/ABR/2026 al 30/ABR/2026  
**R.F.C.:** GEL741008GY9  
**CURP:**

**DETALLE DE MOVIMIENTOS PESOS MEXICANOS**

HOJA: 227 DE 256

FECHA	DESCRIPCION	ENTRADAS	SALIDAS	SALDO
<b>BANCO MERCANTIL DEL NORTE, S.A. (BANORTE)</b>				
CUENTA DE CHEQUES 1303627499				
<b>SALDO ANTERIOR</b>				<b>\$ 14,382.70</b>
13/ABR/2026	DEPOSITO DE CUENTA PROPIA 0000000000 , DE LA CUENTA 0806137924 59TP TRASPASOS	\$ 5,520,739.32		\$ 5,535,122.02
13/ABR/2026	TRASPASO A CUENTA PROPIA 0000000000 IVA:00000000.00 , A LA CUENTA 0256722877 59TP TRASPASOS AL R.F.C. BMN930209927		\$ 14,382.70	\$ 5,520,739.32
28/ABR/2026	TRASPASO A CUENTA DE TERCEROS 0000744634 IVA:00000000.00 ,A LA CUENTA: 0871732233 51FC PAGO SWAP 12 AL R.F.C. BMN930209927		\$ 5,520,739.32	\$ 0.00
30/ABR/2026	LIQ.INT.S/TASA LIQ 2026-04-30	\$ 12,451.29		\$ 12,451.29
<b>SALDO ACTUAL</b>				<b>\$ 12,451.29</b>

Aclaraciones dirigirse al centro de atención a clientes: [aclaraciones.fiduciario@banorte.com](mailto:aclaraciones.fiduciario@banorte.com)

**NOMBRE DEL NEGOCIO:** SWAP 12 BANORTE  
**CONTRATO:** 744634  
**SUBCUENTA:** 69  
**TIPO DE CONTRATO:** ADMINISTRACION  
**PERIODO:** Del 01/ABR/2026 al 30/ABR/2026  
**R.F.C.** GEL741008GY9  
**CURP:**

HOJA: 228 DE 256

- Los precios y cotizaciones que presenta su estado de cuenta son obtenidos de diferentes fuentes oficiales para establecer a la fecha de su corte, el valor de su patrimonio con relación al Mercado; este dato es meramente una referencia, ya que los precios reales se conocerán hasta el día y la hora en que se lleve a cabo la venta de los valores en el Mercado, conforme sus instrucciones.
- La información correspondiente a la integración de las carteras y movimientos realizados en Instituciones Fuera del Grupo Financiero Banorte es obtenida de la información proporcionada por ellas a través de su respectivo portal en internet, por lo que podría haber alguna variación con la presentada en el estado de cuenta definitivo que ellos mismos elaboran
- Para su seguridad, aquellos valores que se colocan entre el gran público inversionista, se encuentran depositados en el S.D. INDEVAL, S.A. de C.V. (Instituto Nacional de Valores), en una cuenta concentradora a nombre de Nombre Banco por cuenta de terceros, quien a su vez mantiene registro individual a su nombre por cada uno de los valores que integran el patrimonio de su contrato.
- Para mantenerle informado y garantizar que nuestras comunicaciones le son enviadas oportunamente, es conveniente que cuando tenga Ud. un cambio de domicilio, nos lo haga saber por escrito acompañando copia de cualquiera de los siguientes documentos: recibo de agua, luz, predial o teléfono.
- Le reiteramos, si fuese el caso, nos proporcione en un plazo máximo de 15 días naturales sus observaciones al presente estado de cuenta; dirigiéndose al área de la Dirección de Contraloría Fiduciaria, ubicada en Av. Revolución #3000 Colonia La Primavera, C.P. 64830, Monterrey, N.L.. El no recibir comunicación alguna, se considerará que sus transacciones y saldos son correctos.
- De igual forma le agradecemos que cualquier queja en relación a nuestros servicios, así como cualquier solicitud de información nos sea notificada por escrito a la dirección mencionada y a la atención de Área de Atención a Clientes.

Aclaraciones dirigirse al centro de atención a clientes: [aclaraciones.fiduciario@banorte.com](mailto:aclaraciones.fiduciario@banorte.com)

**DATOS DE ENVIO:**  
**GOBIERNO DEL ESTADO LIBRE Y SOBERANO DE QUINTANA ROO**  
 22 DE ENERO ESQ HEROES 1ER PISO  
 CENTRO  
 CHETUMAL, QUINTANA ROO  
 77000 MEXICO



000074463420260505

FECHA DE EMISIÓN: 05MAY2026

**PESOS MEXICANOS**

## Estado de Cuenta Fiduciario

**NOMBRE DEL NEGOCIO:** SWAP 13 MULTIVA  
**CONTRATO:** 744634  
**SUBCUENTA:** 70  
**TIPO DE CONTRATO:** ADMINISTRACION  
**PERIODO:** Del 01/ABR/2026 al 30/ABR/2026  
**R.F.C.** GEL741008GY9  
**CURP:**

HOJA: 229 DE 256

Integración Global del Patrimonio	Marzo 2026	Abril 2026	Variación
BANCOS	\$ 10,081.70	\$ 11,546.72	14.53 %
<b>PATRIMONIO TOTAL</b>	<b>\$ 10,081.70</b>	<b>\$ 11,546.72</b>	<b>14.53%</b>

### Ejecutivo Fiduciario

Nombre:  
 Territorial: TERRITORIAL PENINSULAR  
 Oficina: OFICINA MERIDA  
 Teléfono: 99-99407112 Ext. 8999-2005  
 Correo electrónico:

### Abril 2026

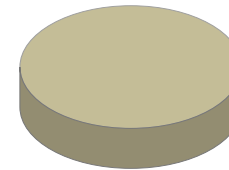

BANCOS	100.00%
INVERSIONES	0.00%
INMUEBLES	0.00%
OTROS ACTIVOS	0.00%

### Noticias:

Aclaraciones dirigirse al centro de atención a clientes: [aclaraciones.fiduciario@banorte.com](mailto:aclaraciones.fiduciario@banorte.com)

**NOMBRE DEL NEGOCIO:** SWAP 13 MULTIVA  
**CONTRATO:** 744634  
**SUBCUENTA:** 70  
**TIPO DE CONTRATO:** ADMINISTRACION  
**PERIODO:** Del 01/ABR/2026 al 30/ABR/2026  
**R.F.C.** GEL741008GY9  
**CURP:**

**ESTADO DE SITUACIÓN FINANCIERA PESOS MEXICANOS**
**HOJA: 230 DE 256**

<b>ACTIVO</b>		<b>\$ 11,546.72</b>	<b>CAPITAL</b>		<b>\$ 11,546.72</b>
	<b>CIRCULANTE</b>		Patrimonio		\$ 39,919,873.83
Caja		\$ 11,546.72	Resultado De Ejercicios Anteriores		\$ 19,873,627.96 -
		<u>\$ 11,546.72</u>	Resultados del Ejercicio		\$ 20,034,699.15 -
			<b>PASIVO + CAPITAL</b>		<b>\$ 11,546.72</b>

Aclaraciones dirigirse al centro de atención a clientes: [aclaraciones.fiduciario@banorte.com](mailto:aclaraciones.fiduciario@banorte.com)

NOMBRE DEL NEGOCIO: SWAP 13 MULTIVA  
CONTRATO: 744634  
SUBCUENTA: 70  
TIPO DE CONTRATO: ADMINISTRACION  
PERIODO: Del 01/ABR/2026 al 30/ABR/2026  
R.F.C. GEL741008GY9  
CURP:

**ESTADO DE RESULTADOS PESOS MEXICANOS**

HOJA: 231 DE 256

	MENSUAL	ACUMULADO
Intereses Cobrados	\$ 11,546.72	\$ 42,693.16
<b>TOTAL INGRESOS</b>	<b>\$ 11,546.72</b>	<b>\$ 42,693.16</b>
Comisiones Pagadas	\$ 5.00	\$ 20.00
Contribuciones Diversas	\$ 0.80	\$ 3.20
Erogaciones Efectuadas	\$ 5,488,608.59	\$ 20,077,369.11
<b>TOTAL EGRESOS</b>	<b>\$ 5,488,614.39</b>	<b>\$ 20,077,392.31</b>
<b>UTILIDAD/PERDIDA</b>	<b>\$ 5,477,067.67-</b>	<b>\$ 20,034,699.15-</b>

Aclaraciones dirigirse al centro de atención a clientes: [aclaraciones.fiduciario@banorte.com](mailto:aclaraciones.fiduciario@banorte.com)

**NOMBRE DEL NEGOCIO:** SWAP 13 MULTIVA  
**CONTRATO:** 744634  
**SUBCUENTA:** 70  
**TIPO DE CONTRATO:** ADMINISTRACION  
**PERIODO:** Del 01/ABR/2026 al 30/ABR/2026  
**R.F.C.** GEL741008GY9  
**CURP:**

**POSICIÓN CONSOLIDADA PESOS MEXICANOS**

HOJA: 232 DE 256

	Valor de Costo	Valor de Mercado	%	Plusvalía / Minusvalía
BANCO MERCANTIL DEL NORTE, S.A. (BANORTE)				
CUENTA DE CHEQUES 1303623839	\$ 11,546.72	\$ 11,546.72	100.00	\$ 0.00
<b>TOTAL GLOBAL:</b>	<b>\$ 11,546.72</b>	<b>\$ 11,546.72</b>	<b>100.00</b>	<b>\$ 0.00</b>

Aclaraciones dirigirse al centro de atención a clientes: [aclaraciones.fiduciario@banorte.com](mailto:aclaraciones.fiduciario@banorte.com)

**NOMBRE DEL NEGOCIO:** SWAP 13 MULTIVA  
**CONTRATO:** 744634  
**SUBCUENTA:** 70  
**TIPO DE CONTRATO:** ADMINISTRACION  
**PERIODO:** Del 01/ABR/2026 al 30/ABR/2026  
**R.F.C.:** GEL741008GY9  
**CURP:**

**PORTAFOLIO DE INVERSION PESOS MEXICANOS**

**HOJA: 233 DE 256**

Emisora	Serie / Cupón	Títulos	Plazo	Vencimiento	Tasa	Costo Unitario	Valor de costo	Precio de Mercado	Valor de Mercado	%	Plusvalía / Minusvalía	
<b>BANCO MERCANTIL DEL NORTE, S.A. (BANORTE)</b>												
CUENTA DE CHEQUES 1303623839								\$ 11,546.72		\$ 11,546.72	100.00	
<b>TOTAL DEL PORTAFOLIO</b>								<b>\$ 11,546.72</b>		<b>\$ 11,546.72</b>	<b>100.00</b>	<b>0.00</b>

Aclaraciones dirigirse al centro de atención a clientes: [aclaraciones.fiduciario@banorte.com](mailto:aclaraciones.fiduciario@banorte.com)

**NOMBRE DEL NEGOCIO:** SWAP 13 MULTIVA  
**CONTRATO:** 744634  
**SUBCUENTA:** 70  
**TIPO DE CONTRATO:** ADMINISTRACION  
**PERIODO:** Del 01/ABR/2026 al 30/ABR/2026  
**R.F.C.** GEL741008GY9  
**CURP:**

**DETALLE DE MOVIMIENTOS PESOS MEXICANOS**

HOJA: 234 DE 256

FECHA	DESCRIPCION	ENTRADAS	SALIDAS	SALDO
<b>BANCO MERCANTIL DEL NORTE, S.A. (BANORTE)</b>				
CUENTA DE CHEQUES 1303623839				
<b>SALDO ANTERIOR</b>				<b>\$ 10,081.70</b>
13/ABR/2026	DEPOSITO DE CUENTA PROPIA 0000000000 , DE LA CUENTA 0806137924 59TP TRASPASOS	\$ 5,488,608.59		\$ 5,498,690.29
13/ABR/2026	TRASPASO A CUENTA PROPIA 0000000000 IVA:00000000.00 , A LA CUENTA 0256722877 59TP TRASPASOS AL R.F.C. BMN930209927		\$ 10,075.90	\$ 5,488,614.39
27/ABR/2026	COMPRA ORDEN DE PAGO SPEI 0744634 =REFERENCIA CTA/CLABE: 132180000095300370, BEM SPEI BCO:132 BENEF:BANCO MULTIVA S A INSTITUCION (DATO NO VERIF POR ESTA INST), 51FC PAGO SWAP 13 CVE RASTREO: 8846APR2202604275234887988 RFC: BMN930209927 IVA: 000000000000.00 MULTIVA BANCO HORA LIQ: 10:41:04		\$ 5,488,608.59	\$ 5.80
27/ABR/2026	TRANSFERENCIA - ENVIO; (SPEI; BANCA POR INTERNET) REFERENCIA: 0744634		\$ 5.00	\$ 0.80
27/ABR/2026	I.V.A. ORDEN DE PAGO SPEI REFERENCIA: 0744634		\$ 0.80	\$ 0.00
30/ABR/2026	LIQ.INT.S/TASA LIQ 2026-04-30	\$ 11,546.72		\$ 11,546.72
<b>SALDO ACTUAL</b>				<b>\$ 11,546.72</b>

Aclaraciones dirigirse al centro de atención a clientes: [aclaraciones.fiduciario@banorte.com](mailto:aclaraciones.fiduciario@banorte.com)

**NOMBRE DEL NEGOCIO:** SWAP 13 MULTIVA  
**CONTRATO:** 744634  
**SUBCUENTA:** 70  
**TIPO DE CONTRATO:** ADMINISTRACION  
**PERIODO:** Del 01/ABR/2026 al 30/ABR/2026  
**R.F.C.** GEL741008GY9  
**CURP:**

HOJA: 235 DE 256

- Los precios y cotizaciones que presenta su estado de cuenta son obtenidos de diferentes fuentes oficiales para establecer a la fecha de su corte, el valor de su patrimonio con relación al Mercado; este dato es meramente una referencia, ya que los precios reales se conocerán hasta el día y la hora en que se lleve a cabo la venta de los valores en el Mercado, conforme sus instrucciones.
- La información correspondiente a la integración de las carteras y movimientos realizados en Instituciones Fuera del Grupo Financiero Banorte es obtenida de la información proporcionada por ellas a través de su respectivo portal en internet, por lo que podría haber alguna variación con la presentada en el estado de cuenta definitivo que ellos mismos elaboran
- Para su seguridad, aquellos valores que se colocan entre el gran público inversionista, se encuentran depositados en el S.D. INDEVAL, S.A. de C.V. (Instituto Nacional de Valores), en una cuenta concentradora a nombre de Nombre Banco por cuenta de terceros, quien a su vez mantiene registro individual a su nombre por cada uno de los valores que integran el patrimonio de su contrato.
- Para mantenerle informado y garantizar que nuestras comunicaciones le son enviadas oportunamente, es conveniente que cuando tenga Ud. un cambio de domicilio, nos lo haga saber por escrito acompañando copia de cualquiera de los siguientes documentos: recibo de agua, luz, predial o teléfono.
- Le reiteramos, si fuese el caso, nos proporcione en un plazo máximo de 15 días naturales sus observaciones al presente estado de cuenta; dirigiéndose al área de la Dirección de Contraloría Fiduciaria, ubicada en Av. Revolución #3000 Colonia La Primavera, C.P. 64830, Monterrey, N.L.. El no recibir comunicación alguna, se considerará que sus transacciones y saldos son correctos.
- De igual forma le agradecemos que cualquier queja en relación a nuestros servicios, así como cualquier solicitud de información nos sea notificada por escrito a la dirección mencionada y a la atención de Área de Atención a Clientes.

Aclaraciones dirigirse al centro de atención a clientes: [aclaraciones.fiduciario@banorte.com](mailto:aclaraciones.fiduciario@banorte.com)

**DATOS DE ENVIO:**  
**GOBIERNO DEL ESTADO LIBRE Y SOBERANO DE QUINTANA ROO**  
 22 DE ENERO ESQ HEROES 1ER PISO  
 CENTRO  
 CHETUMAL, QUINTANA ROO  
 77000 MEXICO



000074463420260505

FECHA DE EMISIÓN: 05MAY2026

**PESOS MEXICANOS**

## Estado de Cuenta Fiduciario

**NOMBRE DEL NEGOCIO:** SWAP 14 MULTIVA  
**CONTRATO:** 744634  
**SUBCUENTA:** 71  
**TIPO DE CONTRATO:** ADMINISTRACION  
**PERIODO:** Del 01/ABR/2026 al 30/ABR/2026  
**R.F.C.** GEL741008GY9  
**CURP:**

HOJA: 236 DE 256

Integración Global del Patrimonio	Marzo 2026	Abril 2026	Variación
BANCOS	\$ 11,089.88	\$ 12,701.39	14.53 %
<b>PATRIMONIO TOTAL</b>	<b>\$ 11,089.88</b>	<b>\$ 12,701.39</b>	<b>14.53%</b>

### Ejecutivo Fiduciario

Nombre:  
 Territorial: TERRITORIAL PENINSULAR  
 Oficina: OFICINA MERIDA  
 Teléfono: 99-99407112 Ext. 8999-2005  
 Correo electrónico:

### Abril 2026

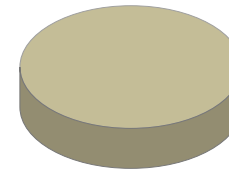

BANCOS	100.00%
INVERSIONES	0.00%
INMUEBLES	0.00%
OTROS ACTIVOS	0.00%

### Noticias:

Aclaraciones dirigirse al centro de atención a clientes: [aclaraciones.fiduciario@banorte.com](mailto:aclaraciones.fiduciario@banorte.com)

**NOMBRE DEL NEGOCIO:** SWAP 14 MULTIVA  
**CONTRATO:** 744634  
**SUBCUENTA:** 71  
**TIPO DE CONTRATO:** ADMINISTRACION  
**PERIODO:** Del 01/ABR/2026 al 30/ABR/2026  
**R.F.C.** GEL741008GY9  
**CURP:**

**ESTADO DE SITUACIÓN FINANCIERA PESOS MEXICANOS**
**HOJA: 237 DE 256**

<b>ACTIVO</b>		<b>\$ 12,701.39</b>	<b>CAPITAL</b>		<b>\$ 12,701.39</b>
	<b>CIRCULANTE</b>		Patrimonio		\$ 43,911,854.90
Caja		\$ 12,701.39	Resultado De Ejercicios Anteriores		\$ 21,860,986.75 -
		<u>\$ 12,701.39</u>	Resultados del Ejercicio		\$ 22,038,166.76 -
			<b>PASIVO + CAPITAL</b>		<b>\$ 12,701.39</b>

Aclaraciones dirigirse al centro de atención a clientes: [aclaraciones.fiduciario@banorte.com](mailto:aclaraciones.fiduciario@banorte.com)

**NOMBRE DEL NEGOCIO:** SWAP 14 MULTIVA  
**CONTRATO:** 744634  
**SUBCUENTA:** 71  
**TIPO DE CONTRATO:** ADMINISTRACION  
**PERIODO:** Del 01/ABR/2026 al 30/ABR/2026  
**R.F.C.** GEL741008GY9  
**CURP:**

**ESTADO DE RESULTADOS PESOS MEXICANOS**
**HOJA: 238 DE 256**

	<b>MENSUAL</b>	<b>ACUMULADO</b>
Intereses Cobrados	\$ 12,701.39	\$ 46,962.47
<b>TOTAL INGRESOS</b>	<b>\$ 12,701.39</b>	<b>\$ 46,962.47</b>
Comisiones Pagadas	\$ 5.00	\$ 20.00
Contribuciones Diversas	\$ 0.80	\$ 3.20
Erogaciones Efectuadas	\$ 6,037,469.45	\$ 22,085,106.03
<b>TOTAL EGRESOS</b>	<b>\$ 6,037,475.25</b>	<b>\$ 22,085,129.23</b>
<b>UTILIDAD/PERDIDA</b>	<b>\$ 6,024,773.86-</b>	<b>\$ 22,038,166.76-</b>

Aclaraciones dirigirse al centro de atención a clientes: [aclaraciones.fiduciario@banorte.com](mailto:aclaraciones.fiduciario@banorte.com)

**NOMBRE DEL NEGOCIO:** SWAP 14 MULTIVA  
**CONTRATO:** 744634  
**SUBCUENTA:** 71  
**TIPO DE CONTRATO:** ADMINISTRACION  
**PERIODO:** Del 01/ABR/2026 al 30/ABR/2026  
**R.F.C.** GEL741008GY9  
**CURP:**

**POSICIÓN CONSOLIDADA PESOS MEXICANOS**

HOJA: 239 DE 256

	Valor de Costo	Valor de Mercado	%	Plusvalía / Minusvalía
BANCO MERCANTIL DEL NORTE, S.A. (BANORTE)				
CUENTA DE CHEQUES 1303611733	\$ 12,701.39	\$ 12,701.39	100.00	\$ 0.00
<b>TOTAL GLOBAL:</b>	<b>\$ 12,701.39</b>	<b>\$ 12,701.39</b>	<b>100.00</b>	<b>\$ 0.00</b>

Aclaraciones dirigirse al centro de atención a clientes: [aclaraciones.fiduciario@banorte.com](mailto:aclaraciones.fiduciario@banorte.com)

**NOMBRE DEL NEGOCIO:** SWAP 14 MULTIVA  
**CONTRATO:** 744634  
**SUBCUENTA:** 71  
**TIPO DE CONTRATO:** ADMINISTRACION  
**PERIODO:** Del 01/ABR/2026 al 30/ABR/2026  
**R.F.C.** GEL741008GY9  
**CURP:**

**PORTAFOLIO DE INVERSION PESOS MEXICANOS**
**HOJA: 240 DE 256**

Emisora	Serie / Cupón	Títulos	Plazo	Vencimiento	Tasa	Costo Unitario	Valor de costo	Precio de Mercado	Valor de Mercado	%	Plusvalía / Minusvalía	
<b>BANCO MERCANTIL DEL NORTE, S.A. (BANORTE)</b>												
CUENTA DE CHEQUES 1303611733								\$ 12,701.39		\$ 12,701.39	100.00	
<b>TOTAL DEL PORTAFOLIO</b>								<u>\$ 12,701.39</u>		<u>\$ 12,701.39</u>	<u>100.00</u>	<u>0.00</u>

Aclaraciones dirigirse al centro de atención a clientes: [aclaraciones.fiduciario@banorte.com](mailto:aclaraciones.fiduciario@banorte.com)

**NOMBRE DEL NEGOCIO:** SWAP 14 MULTIVA  
**CONTRATO:** 744634  
**SUBCUENTA:** 71  
**TIPO DE CONTRATO:** ADMINISTRACION  
**PERIODO:** Del 01/ABR/2026 al 30/ABR/2026  
**R.F.C.:** GEL741008GY9  
**CURP:**

**DETALLE DE MOVIMIENTOS PESOS MEXICANOS**

HOJA: 241 DE 256

FECHA	DESCRIPCION	ENTRADAS	SALIDAS	SALDO
<b>BANCO MERCANTIL DEL NORTE, S.A. (BANORTE)</b>				
CUENTA DE CHEQUES 1303611733				
<b>SALDO ANTERIOR</b>				<b>\$ 11,089.88</b>
13/ABR/2026	DEPOSITO DE CUENTA PROPIA 0000000000 , DE LA CUENTA 0806137924 59TP TRASPASOS	\$ 6,037,469.45		\$ 6,048,559.33
13/ABR/2026	TRASPASO A CUENTA PROPIA 0000000000 IVA:00000000.00 , A LA CUENTA 0256722877 59TP TRASPASOS AL R.F.C. BMN930209927		\$ 11,084.08	\$ 6,037,475.25
27/ABR/2026	COMPRA ORDEN DE PAGO SPEI 0744634 =REFERENCIA CTA/CLABE: 132180000095300370, BEM SPEI BCO:132 BENEF:BANCO MULTIVA S A INSTITUCION (DATO NO VERIF POR ESTA INST), 51FC PAGO SWAP 14 CVE RASTREO: 8846APR2202604275234894388 RFC: BMN930209927 IVA: 000000000000.00 MULTIVA BANCO HORA LIQ: 10:42:49		\$ 6,037,469.45	\$ 5.80
27/ABR/2026	TRANSFERENCIA - ENVIO; (SPEI; BANCA POR INTERNET) REFERENCIA: 0744634		\$ 5.00	\$ 0.80
27/ABR/2026	I.V.A. ORDEN DE PAGO SPEI REFERENCIA: 0744634		\$ 0.80	\$ 0.00
30/ABR/2026	LIQ.INT.S/TASA LIQ 2026-04-30	\$ 12,701.39		\$ 12,701.39
<b>SALDO ACTUAL</b>				<b>\$ 12,701.39</b>

 Aclaraciones dirigirse al centro de atención a clientes: [acclaraciones.fiduciario@banorte.com](mailto:acclaraciones.fiduciario@banorte.com)

**NOMBRE DEL NEGOCIO:** SWAP 14 MULTIVA  
**CONTRATO:** 744634  
**SUBCUENTA:** 71  
**TIPO DE CONTRATO:** ADMINISTRACION  
**PERIODO:** Del 01/ABR/2026 al 30/ABR/2026  
**R.F.C.** GEL741008GY9  
**CURP:**

HOJA: 242 DE 256

- Los precios y cotizaciones que presenta su estado de cuenta son obtenidos de diferentes fuentes oficiales para establecer a la fecha de su corte, el valor de su patrimonio con relación al Mercado; este dato es meramente una referencia, ya que los precios reales se conocerán hasta el día y la hora en que se lleve a cabo la venta de los valores en el Mercado, conforme sus instrucciones.
- La información correspondiente a la integración de las carteras y movimientos realizados en Instituciones Fuera del Grupo Financiero Banorte es obtenida de la información proporcionada por ellas a través de su respectivo portal en internet, por lo que podría haber alguna variación con la presentada en el estado de cuenta definitivo que ellos mismos elaboran
- Para su seguridad, aquellos valores que se colocan entre el gran público inversionista, se encuentran depositados en el S.D. INDEVAL, S.A. de C.V. (Instituto Nacional de Valores), en una cuenta concentradora a nombre de Nombre Banco por cuenta de terceros, quien a su vez mantiene registro individual a su nombre por cada uno de los valores que integran el patrimonio de su contrato.
- Para mantenerle informado y garantizar que nuestras comunicaciones le son enviadas oportunamente, es conveniente que cuando tenga Ud. un cambio de domicilio, nos lo haga saber por escrito acompañando copia de cualquiera de los siguientes documentos: recibo de agua, luz, predial o teléfono.
- Le reiteramos, si fuese el caso, nos proporcione en un plazo máximo de 15 días naturales sus observaciones al presente estado de cuenta; dirigiéndose al área de la Dirección de Contraloría Fiduciaria, ubicada en Av. Revolución #3000 Colonia La Primavera, C.P. 64830, Monterrey, N.L.. El no recibir comunicación alguna, se considerará que sus transacciones y saldos son correctos.
- De igual forma le agradecemos que cualquier queja en relación a nuestros servicios, así como cualquier solicitud de información nos sea notificada por escrito a la dirección mencionada y a la atención de Área de Atención a Clientes.

Aclaraciones dirigirse al centro de atención a clientes: [aclaraciones.fiduciario@banorte.com](mailto:aclaraciones.fiduciario@banorte.com)

**DATOS DE ENVIO:**  
**GOBIERNO DEL ESTADO LIBRE Y SOBERANO DE QUINTANA ROO**  
 22 DE ENERO ESQ HEROES 1ER PISO  
 CENTRO  
 CHETUMAL, QUINTANA ROO  
 77000 MEXICO



000074463420260505

FECHA DE EMISIÓN: 05MAY2026

**PESOS MEXICANOS**

## Estado de Cuenta Fiduciario

**NOMBRE DEL NEGOCIO:** SWAP 15 SANTANDER  
**CONTRATO:** 744634  
**SUBCUENTA:** 72  
**TIPO DE CONTRATO:** ADMINISTRACION  
**PERIODO:** Del 01/ABR/2026 al 30/ABR/2026  
**R.F.C.** GEL741008GY9  
**CURP:**

HOJA: 243 DE 256

Integración Global del Patrimonio	Marzo 2026	Abril 2026	Variación
BANCOS	\$ 4,790.61	\$ 5,488.10	14.56 %
<b>PATRIMONIO TOTAL</b>	<b>\$ 4,790.61</b>	<b>\$ 5,488.10</b>	<b>14.56%</b>

### Ejecutivo Fiduciario

Nombre:  
 Territorial: TERRITORIAL PENINSULAR  
 Oficina: OFICINA MERIDA  
 Teléfono: 99-99407112 Ext. 8999-2005  
 Correo electrónico:

### Abril 2026

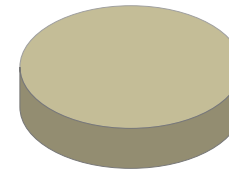

BANCOS	100.00%
INVERSIONES	0.00%
INMUEBLES	0.00%
OTROS ACTIVOS	0.00%

### Noticias:

Aclaraciones dirigirse al centro de atención a clientes: [aclaraciones.fiduciario@banorte.com](mailto:aclaraciones.fiduciario@banorte.com)

**NOMBRE DEL NEGOCIO:** SWAP 15 SANTANDER  
**CONTRATO:** 744634  
**SUBCUENTA:** 72  
**TIPO DE CONTRATO:** ADMINISTRACION  
**PERIODO:** Del 01/ABR/2026 al 30/ABR/2026  
**R.F.C.** GEL741008GY9  
**CURP:**

**ESTADO DE SITUACIÓN FINANCIERA PESOS MEXICANOS**
**HOJA: 244 DE 256**

<b>ACTIVO</b>		<b>\$ 5,488.10</b>	<b>CAPITAL</b>		<b>\$ 5,488.10</b>
	<b>CIRCULANTE</b>		Patrimonio		\$ 18,775,103.53
Caja		\$ 5,488.10	Resultado De Ejercicios Anteriores		\$ 9,249,820.26 -
		<b>\$ 5,488.10</b>	Resultados del Ejercicio		\$ 9,519,795.17 -
			<b>PASIVO + CAPITAL</b>		<b>\$ 5,488.10</b>

Aclaraciones dirigirse al centro de atención a clientes: [aclaraciones.fiduciario@banorte.com](mailto:aclaraciones.fiduciario@banorte.com)

NOMBRE DEL NEGOCIO: SWAP 15 SANTANDER  
CONTRATO: 744634  
SUBCUENTA: 72  
TIPO DE CONTRATO: ADMINISTRACION  
PERIODO: Del 01/ABR/2026 al 30/ABR/2026  
R.F.C. GEL741008GY9  
CURP:

**ESTADO DE RESULTADOS PESOS MEXICANOS**

HOJA: 245 DE 256

	MENSUAL	ACUMULADO
Intereses Cobrados	\$ 5,488.10	\$ 20,286.38
<b>TOTAL INGRESOS</b>	<b>\$ 5,488.10</b>	<b>\$ 20,286.38</b>
Comisiones Pagadas	\$ 5.00	\$ 20.00
Contribuciones Diversas	\$ 0.80	\$ 3.20
Erogaciones Efectuadas	\$ 2,608,697.23	\$ 9,540,058.35
<b>TOTAL EGRESOS</b>	<b>\$ 2,608,703.03</b>	<b>\$ 9,540,081.55</b>
<b>UTILIDAD/PERDIDA</b>	<b>\$ 2,603,214.93-</b>	<b>\$ 9,519,795.17-</b>

Aclaraciones dirigirse al centro de atención a clientes: [aclaraciones.fiduciario@banorte.com](mailto:aclaraciones.fiduciario@banorte.com)

**NOMBRE DEL NEGOCIO:** SWAP 15 SANTANDER  
**CONTRATO:** 744634  
**SUBCUENTA:** 72  
**TIPO DE CONTRATO:** ADMINISTRACION  
**PERIODO:** Del 01/ABR/2026 al 30/ABR/2026  
**R.F.C.** GEL741008GY9  
**CURP:**

**POSICIÓN CONSOLIDADA PESOS MEXICANOS**

HOJA: 246 DE 256

	Valor de Costo	Valor de Mercado	%	Plusvalía / Minusvalía
BANCO MERCANTIL DEL NORTE, S.A. (BANORTE)				
CUENTA DE CHEQUES 1303599185	\$ 5,488.10	\$ 5,488.10	100.00	\$ 0.00
<b>TOTAL GLOBAL:</b>	<b>\$ 5,488.10</b>	<b>\$ 5,488.10</b>	<b>100.00</b>	<b>\$ 0.00</b>

Aclaraciones dirigirse al centro de atención a clientes: [aclaraciones.fiduciario@banorte.com](mailto:aclaraciones.fiduciario@banorte.com)

**NOMBRE DEL NEGOCIO:** SWAP 15 SANTANDER  
**CONTRATO:** 744634  
**SUBCUENTA:** 72  
**TIPO DE CONTRATO:** ADMINISTRACION  
**PERIODO:** Del 01/ABR/2026 al 30/ABR/2026  
**R.F.C.** GEL741008GY9  
**CURP:**

**PORTAFOLIO DE INVERSION PESOS MEXICANOS**
**HOJA: 247 DE 256**

Emisora	Serie / Cupón	Títulos	Plazo	Vencimiento	Tasa	Costo Unitario	Valor de costo	Precio de Mercado	Valor de Mercado	%	Plusvalía / Minusvalía	
<b>BANCO MERCANTIL DEL NORTE, S.A. (BANORTE)</b>												
CUENTA DE CHEQUES 1303599185								\$ 5,488.10		\$ 5,488.10	100.00	
<b>TOTAL DEL PORTAFOLIO</b>								<b>\$ 5,488.10</b>		<b>\$ 5,488.10</b>	<b>100.00</b>	<b>0.00</b>

Aclaraciones dirigirse al centro de atención a clientes: [aclaraciones.fiduciario@banorte.com](mailto:aclaraciones.fiduciario@banorte.com)

**NOMBRE DEL NEGOCIO:** SWAP 15 SANTANDER  
**CONTRATO:** 744634  
**SUBCUENTA:** 72  
**TIPO DE CONTRATO:** ADMINISTRACION  
**PERIODO:** Del 01/ABR/2026 al 30/ABR/2026  
**R.F.C.** GEL741008GY9  
**CURP:**

**DETALLE DE MOVIMIENTOS PESOS MEXICANOS**
**HOJA: 248 DE 256**

FECHA	DESCRIPCION	ENTRADAS	SALIDAS	SALDO
<b>BANCO MERCANTIL DEL NORTE, S.A. (BANORTE)</b>				
CUENTA DE CHEQUES 1303599185				
<b>SALDO ANTERIOR</b>				<b>\$ 4,790.61</b>
13/ABR/2026	DEPOSITO DE CUENTA PROPIA 0000000000 , DE LA CUENTA 0806137924 59TP TRASPASOS	\$ 2,608,697.23		\$ 2,613,487.84
13/ABR/2026	TRASPASO A CUENTA PROPIA 0000000000 IVA:00000000.00 , A LA CUENTA 0256722877 59TP TRASPASOS AL R.F.C. BMN930209927		\$ 4,784.81	\$ 2,608,703.03
27/ABR/2026	COMPRA ORDEN DE PAGO SPEI 0744634 =REFERENCIA CTA/CLABE: 014180022770001456, BEM SPEI BCO:014 BENEF:BANCO SANTANDER MEXICO SA INSTI (DATO NO VERIF POR ESTA INST), 51FC PAGO SWAP 15 CVE RASTREO: 8846APR2202604275234887995 RFC: XXX111111XXX IVA: 000000000000.00 SANTANDER HORA LIQ: 10:41:04		\$ 2,608,697.23	\$ 5.80
27/ABR/2026	TRANSFERENCIA - ENVIO; (SPEI; BANCA POR INTERNET) REFERENCIA: 0744634		\$ 5.00	\$ 0.80
27/ABR/2026	I.V.A. ORDEN DE PAGO SPEI REFERENCIA: 0744634		\$ 0.80	\$ 0.00
30/ABR/2026	LIQ.INT.S/TASA LIQ 2026-04-30	\$ 5,488.10		\$ 5,488.10
<b>SALDO ACTUAL</b>				<b>\$ 5,488.10</b>

Aclaraciones dirigirse al centro de atención a clientes: [acclaraciones.fiduciario@banorte.com](mailto:acclaraciones.fiduciario@banorte.com)

**NOMBRE DEL NEGOCIO:** SWAP 15 SANTANDER  
**CONTRATO:** 744634  
**SUBCUENTA:** 72  
**TIPO DE CONTRATO:** ADMINISTRACION  
**PERIODO:** Del 01/ABR/2026 al 30/ABR/2026  
**R.F.C.** GEL741008GY9  
**CURP:**

HOJA: 249 DE 256

- Los precios y cotizaciones que presenta su estado de cuenta son obtenidos de diferentes fuentes oficiales para establecer a la fecha de su corte, el valor de su patrimonio con relación al Mercado; este dato es meramente una referencia, ya que los precios reales se conocerán hasta el día y la hora en que se lleve a cabo la venta de los valores en el Mercado, conforme sus instrucciones.
- La información correspondiente a la integración de las carteras y movimientos realizados en Instituciones Fuera del Grupo Financiero Banorte es obtenida de la información proporcionada por ellas a través de su respectivo portal en internet, por lo que podría haber alguna variación con la presentada en el estado de cuenta definitivo que ellos mismos elaboran
- Para su seguridad, aquellos valores que se colocan entre el gran público inversionista, se encuentran depositados en el S.D. INDEVAL, S.A. de C.V. (Instituto Nacional de Valores), en una cuenta concentradora a nombre de Nombre Banco por cuenta de terceros, quien a su vez mantiene registro individual a su nombre por cada uno de los valores que integran el patrimonio de su contrato.
- Para mantenerle informado y garantizar que nuestras comunicaciones le son enviadas oportunamente, es conveniente que cuando tenga Ud. un cambio de domicilio, nos lo haga saber por escrito acompañando copia de cualquiera de los siguientes documentos: recibo de agua, luz, predial o teléfono.
- Le reiteramos, si fuese el caso, nos proporcione en un plazo máximo de 15 días naturales sus observaciones al presente estado de cuenta; dirigiéndose al área de la Dirección de Contraloría Fiduciaria, ubicada en Av. Revolución #3000 Colonia La Primavera, C.P. 64830, Monterrey, N.L.. El no recibir comunicación alguna, se considerará que sus transacciones y saldos son correctos.
- De igual forma le agradecemos que cualquier queja en relación a nuestros servicios, así como cualquier solicitud de información nos sea notificada por escrito a la dirección mencionada y a la atención de Área de Atención a Clientes.

Aclaraciones dirigirse al centro de atención a clientes: [aclaraciones.fiduciario@banorte.com](mailto:aclaraciones.fiduciario@banorte.com)

**DATOS DE ENVIO:**  
**GOBIERNO DEL ESTADO LIBRE Y SOBERANO DE QUINTANA ROO**  
 22 DE ENERO ESQ HEROES 1ER PISO  
 CENTRO  
 CHETUMAL, QUINTANA ROO  
 77000 MEXICO



000074463420260505

FECHA DE EMISIÓN: 05MAY2026

**PESOS MEXICANOS**

## Estado de Cuenta Fiduciario

**NOMBRE DEL NEGOCIO:** SWAP 16 SANTANDER  
**CONTRATO:** 744634  
**SUBCUENTA:** 73  
**TIPO DE CONTRATO:** ADMINISTRACION  
**PERIODO:** Del 01/ABR/2026 al 30/ABR/2026  
**R.F.C.** GEL741008GY9  
**CURP:**

HOJA: 250 DE 256

Integración Global del Patrimonio	Marzo 2026	Abril 2026	Variación
BANCOS	\$ 2,431.42	\$ 2,785.28	14.55 %
<b>PATRIMONIO TOTAL</b>	<b>\$ 2,431.42</b>	<b>\$ 2,785.28</b>	<b>14.55%</b>

### Ejecutivo Fiduciario

Nombre:  
 Territorial: TERRITORIAL PENINSULAR  
 Oficina: OFICINA MERIDA  
 Teléfono: 99-99407112 Ext. 8999-2005  
 Correo electrónico:

### Abril 2026

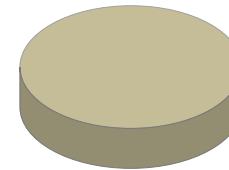

BANCOS	100.00%
INVERSIONES	0.00%
INMUEBLES	0.00%
OTROS ACTIVOS	0.00%

### Noticias:

Aclaraciones dirigirse al centro de atención a clientes: [aclaraciones.fiduciario@banorte.com](mailto:aclaraciones.fiduciario@banorte.com)

**NOMBRE DEL NEGOCIO:** SWAP 16 SANTANDER  
**CONTRATO:** 744634  
**SUBCUENTA:** 73  
**TIPO DE CONTRATO:** ADMINISTRACION  
**PERIODO:** Del 01/ABR/2026 al 30/ABR/2026  
**R.F.C.** GEL741008GY9  
**CURP:**

**ESTADO DE SITUACIÓN FINANCIERA PESOS MEXICANOS**
**HOJA: 251 DE 256**

<b>ACTIVO</b>		<b>\$ 2,785.28</b>	<b>CAPITAL</b>		<b>\$ 2,785.28</b>
	<b>CIRCULANTE</b>		Patrimonio		\$ 9,551,842.56
Caja		\$ 2,785.28	Resultado De Ejercicios Anteriores		\$ 4,717,340.57 -
		<b>\$ 2,785.28</b>	Resultados del Ejercicio		\$ 4,831,716.71 -
			<b>PASIVO + CAPITAL</b>		<b>\$ 2,785.28</b>

Aclaraciones dirigirse al centro de atención a clientes: [aclaraciones.fiduciario@banorte.com](mailto:aclaraciones.fiduciario@banorte.com)

NOMBRE DEL NEGOCIO: SWAP 16 SANTANDER  
CONTRATO: 744634  
SUBCUENTA: 73  
TIPO DE CONTRATO: ADMINISTRACION  
PERIODO: Del 01/ABR/2026 al 30/ABR/2026  
R.F.C. GEL741008GY9  
CURP:

**ESTADO DE RESULTADOS PESOS MEXICANOS**

HOJA: 252 DE 256

	MENSUAL	ACUMULADO
Intereses Cobrados	\$ 2,785.28	\$ 10,296.20
<b>TOTAL INGRESOS</b>	<b>\$ 2,785.28</b>	<b>\$ 10,296.20</b>
Comisiones Pagadas	\$ 5.00	\$ 20.00
Contribuciones Diversas	\$ 0.80	\$ 3.20
Erogaciones Efectuadas	\$ 1,323,945.68	\$ 4,841,989.71
<b>TOTAL EGRESOS</b>	<b>\$ 1,323,951.48</b>	<b>\$ 4,842,012.91</b>
<b>UTILIDAD/PERDIDA</b>	<b>\$ 1,321,166.20-</b>	<b>\$ 4,831,716.71-</b>

Aclaraciones dirigirse al centro de atención a clientes: [aclaraciones.fiduciario@banorte.com](mailto:aclaraciones.fiduciario@banorte.com)

**NOMBRE DEL NEGOCIO:** SWAP 16 SANTANDER  
**CONTRATO:** 744634  
**SUBCUENTA:** 73  
**TIPO DE CONTRATO:** ADMINISTRACION  
**PERIODO:** Del 01/ABR/2026 al 30/ABR/2026  
**R.F.C.** GEL741008GY9  
**CURP:**

**POSICIÓN CONSOLIDADA PESOS MEXICANOS**

HOJA: 253 DE 256

	Valor de Costo	Valor de Mercado	%	Plusvalía / Minusvalía
BANCO MERCANTIL DEL NORTE, S.A. (BANORTE)				
CUENTA DE CHEQUES 1303640108	\$ 2,785.28	\$ 2,785.28	100.00	\$ 0.00
<b>TOTAL GLOBAL:</b>	<b>\$ 2,785.28</b>	<b>\$ 2,785.28</b>	<b>100.00</b>	<b>\$ 0.00</b>

Aclaraciones dirigirse al centro de atención a clientes: [aclaraciones.fiduciario@banorte.com](mailto:aclaraciones.fiduciario@banorte.com)

**NOMBRE DEL NEGOCIO:** SWAP 16 SANTANDER  
**CONTRATO:** 744634  
**SUBCUENTA:** 73  
**TIPO DE CONTRATO:** ADMINISTRACION  
**PERIODO:** Del 01/ABR/2026 al 30/ABR/2026  
**R.F.C.** GEL741008GY9  
**CURP:**

**PORTAFOLIO DE INVERSION PESOS MEXICANOS**

HOJA: 254 DE 256

Emisora	Serie / Cupón	Títulos	Plazo	Vencimiento	Tasa	Costo Unitario	Valor de costo	Precio de Mercado	Valor de Mercado	%	Plusvalía / Minusvalía	
<b>BANCO MERCANTIL DEL NORTE, S.A. (BANORTE)</b>												
CUENTA DE CHEQUES 1303640108								\$ 2,785.28		\$ 2,785.28	100.00	
<b>TOTAL DEL PORTAFOLIO</b>								<b>\$ 2,785.28</b>		<b>\$ 2,785.28</b>	<b>100.00</b>	<b>0.00</b>

Aclaraciones dirigirse al centro de atención a clientes: [aclaraciones.fiduciario@banorte.com](mailto:aclaraciones.fiduciario@banorte.com)

**NOMBRE DEL NEGOCIO:** SWAP 16 SANTANDER  
**CONTRATO:** 744634  
**SUBCUENTA:** 73  
**TIPO DE CONTRATO:** ADMINISTRACION  
**PERIODO:** Del 01/ABR/2026 al 30/ABR/2026  
**R.F.C.** GEL741008GY9  
**CURP:**

**DETALLE DE MOVIMIENTOS PESOS MEXICANOS**

HOJA: 255 DE 256

FECHA	DESCRIPCION	ENTRADAS	SALIDAS	SALDO
<b>BANCO MERCANTIL DEL NORTE, S.A. (BANORTE)</b>				
CUENTA DE CHEQUES 1303640108				
<b>SALDO ANTERIOR</b>				
				<b>\$ 2,431.42</b>
13/ABR/2026	DEPOSITO DE CUENTA PROPIA 0000000000 , DE LA CUENTA 0806137924 59TP TRASPASOS	\$ 1,323,945.68		\$ 1,326,377.10
13/ABR/2026	TRASPASO A CUENTA PROPIA 0000000000 IVA:00000000.00 , A LA CUENTA 0256722877 59TP TRASPASOS AL R.F.C. BMN930209927		\$ 2,425.62	\$ 1,323,951.48
27/ABR/2026	COMPRA ORDEN DE PAGO SPEI 0744634 =REFERENCIA CTA/CLABE: 014180022770001456, BEM SPEI BCO:014 BENEF:BANCO SANTANDER MEXICO SA INSTI (DATO NO VERIF POR ESTA INST), 51FC PAGO SWAP 16 CVE RASTREO: 8846APR2202604275234887992 RFC: XXX111111XXX IVA: 000000000000.00 SANTANDER HORA LIQ: 10:41:04		\$ 1,323,945.68	\$ 5.80
27/ABR/2026	TRANSFERENCIA - ENVIO; (SPEI; BANCA POR INTERNET) REFERENCIA: 0744634		\$ 5.00	\$ 0.80
27/ABR/2026	I.V.A. ORDEN DE PAGO SPEI REFERENCIA: 0744634		\$ 0.80	\$ 0.00
30/ABR/2026	LIQ.INT.S/TASA LIQ 2026-04-30	\$ 2,785.28		\$ 2,785.28
<b>SALDO ACTUAL</b>				<b>\$ 2,785.28</b>

Aclaraciones dirigirse al centro de atención a clientes: [aclaraciones.fiduciario@banorte.com](mailto: aclaraciones.fiduciario@banorte.com)

**NOMBRE DEL NEGOCIO:** SWAP 16 SANTANDER  
**CONTRATO:** 744634  
**SUBCUENTA:** 73  
**TIPO DE CONTRATO:** ADMINISTRACION  
**PERIODO:** Del 01/ABR/2026 al 30/ABR/2026  
**R.F.C.** GEL741008GY9  
**CURP:**

HOJA: 256 DE 256

- Los precios y cotizaciones que presenta su estado de cuenta son obtenidos de diferentes fuentes oficiales para establecer a la fecha de su corte, el valor de su patrimonio con relación al Mercado; este dato es meramente una referencia, ya que los precios reales se conocerán hasta el día y la hora en que se lleve a cabo la venta de los valores en el Mercado, conforme sus instrucciones.
- La información correspondiente a la integración de las carteras y movimientos realizados en Instituciones Fuera del Grupo Financiero Banorte es obtenida de la información proporcionada por ellas a través de su respectivo portal en internet, por lo que podría haber alguna variación con la presentada en el estado de cuenta definitivo que ellos mismos elaboran
- Para su seguridad, aquellos valores que se colocan entre el gran público inversionista, se encuentran depositados en el S.D. INDEVAL, S.A. de C.V. (Instituto Nacional de Valores), en una cuenta concentradora a nombre de Nombre Banco por cuenta de terceros, quien a su vez mantiene registro individual a su nombre por cada uno de los valores que integran el patrimonio de su contrato.
- Para mantenerle informado y garantizar que nuestras comunicaciones le son enviadas oportunamente, es conveniente que cuando tenga Ud. un cambio de domicilio, nos lo haga saber por escrito acompañando copia de cualquiera de los siguientes documentos: recibo de agua, luz, predial o teléfono.
- Le reiteramos, si fuese el caso, nos proporcione en un plazo máximo de 15 días naturales sus observaciones al presente estado de cuenta; dirigiéndose al área de la Dirección de Contraloría Fiduciaria, ubicada en Av. Revolución #3000 Colonia La Primavera, C.P. 64830, Monterrey, N.L.. El no recibir comunicación alguna, se considerará que sus transacciones y saldos son correctos.
- De igual forma le agradecemos que cualquier queja en relación a nuestros servicios, así como cualquier solicitud de información nos sea notificada por escrito a la dirección mencionada y a la atención de Área de Atención a Clientes.

Aclaraciones dirigirse al centro de atención a clientes: [aclaraciones.fiduciario@banorte.com](mailto:aclaraciones.fiduciario@banorte.com)