

DATOS DE ENVIO:

GOBIERNO DEL ESTADO LIBRE Y SOBERANO DE QUINTANA ROO
22 DE ENERO ESQ HEROES 1ER PISO
CENTRO
CHETUMAL, QUINTANA ROO
77000 MEXICO



000074463420260406

FECHA DE EMISIÓN: 06ABR2026

CONSOLIDADO M. N.
Estado de Cuenta Fiduciario

NOMBRE DEL NEGOCIO: GOBIERNO DEL ESTADO LIBRE Y SOBERANO DE QUINTANA ROO
CONTRATO: 744634
SUBCUENTA: 0
TIPO DE CONTRATO: ADMINISTRACION
PERIODO: Del 01/MAR/2026 al 31/MAR/2026
R.F.C. GEL741008GY9

HOJA: 1 DE 257

Integración Global del Patrimonio	Febrero 2026	Marzo 2026	Variación
BANCOS	\$ 270,575,548.53	\$ 273,998,783.10	1.27 %
PATRIMONIO TOTAL	\$ 270,575,548.53	\$ 273,998,783.10	1.27%

Ejecutivo Fiduciario

Nombre:
Territorial: TERRITORIAL PENINSULAR
Oficina: OFICINA MERIDA
Teléfono: 99-99407112 Ext. 8999-2005
Correo electrónico:

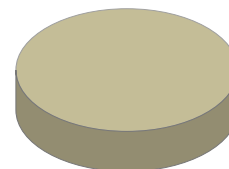
Marzo 2026

BANCOS	100.00%
INVERSIONES	0.00%
INMUEBLES	0.00%
OTROS ACTIVOS	0.00%

Noticias:

Aclaraciones dirigirse al centro de atención a clientes: aclaraciones.fiduciario@banorte.com

NOMBRE DEL NEGOCIO: GOBIERNO DEL ESTADO LIBRE Y SOBERANO DE QUINTANA ROO
CONTRATO: 744634
SUBCUENTA: 0
TIPO DE CONTRATO: ADMINISTRACION
PERIODO: Del 01/MAR/2026 al 31/MAR/2026
R.F.C. GEL741008GY9

ESTADO DE SITUACIÓN FINANCIERA CONSOLIDADO M. N.

HOJA: 2 DE 257

ACTIVO		\$ 273,998,783.10	CAPITAL		\$ 273,998,783.10
	CIRCULANTE		Resultados del Ejercicio		\$ 2,452,890,925.21 -
Caja		\$ 273,998,783.10	Otros		\$ 359,637,288.27 -
		<u>\$ 273,998,783.10</u>	Patrimonio		\$ 78,853,746,093.04
			Resultado De Ejercicios Anteriores		\$ 75,767,219,096.46 -
			PASIVO + CAPITAL		\$ 273,998,783.10

 Aclaraciones dirigirse al centro de atención a clientes: aclaraciones.fiduciario@banorte.com

NOMBRE DEL NEGOCIO: GOBIERNO DEL ESTADO LIBRE Y SOBERANO DE QUINTANA ROO
CONTRATO: 744634
SUBCUENTA: 0
TIPO DE CONTRATO: ADMINISTRACION
PERIODO: Del 01/MAR/2026 al 31/MAR/2026
R.F.C. GEL741008GY9

ESTADO DE RESULTADOS CONSOLIDADO M. N.

HOJA: 3 DE 257

	MENSUAL	ACUMULADO
Intereses Cobrados	\$ 1,636,911.16	\$ 4,884,568.93
TOTAL INGRESOS	\$ 1,636,911.16	\$ 4,884,568.93
Comisiones Pagadas	\$ 520.00	\$ 1,360.00
Contribuciones Diversas	\$ 83.20	\$ 217.60
Erogaciones Efectuadas	\$ 942,982,264.04	\$ 2,457,773,916.54
TOTAL EGRESOS	\$ 942,982,867.24	\$ 2,457,775,494.14
UTILIDAD/PERDIDA	\$ 941,345,956.08-	\$ 2,452,890,925.21-

 Aclaraciones dirigirse al centro de atención a clientes: acclaraciones.fiduciario@banorte.com

NOMBRE DEL NEGOCIO: GOBIERNO DEL ESTADO LIBRE Y SOBERANO DE QUINTANA ROO
CONTRATO: 744634
SUBCUENTA: 0
TIPO DE CONTRATO: ADMINISTRACION
PERIODO: Del 01/MAR/2026 al 31/MAR/2026
R.F.C. GEL741008GY9

POSICIÓN CONSOLIDADA CONSOLIDADO M. N.

HOJA: 4 DE 257

	Valor de Costo	Valor de Mercado	%	Plusvalía / Minusvalía
BANCO MERCANTIL DEL NORTE, S.A. (BANORTE)				
CUENTA DE CHEQUES 0233512770	\$ 147,437.30	\$ 147,437.30	0.05	\$ 0.00
CUENTA DE CHEQUES 0256722877	\$ 3,703,708.69	\$ 3,703,708.69	1.35	\$ 0.00
CUENTA DE CHEQUES 0806137924	\$ 12,946.67	\$ 12,946.67	0.00	\$ 0.00
CUENTA DE CHEQUES 1268189005	\$ 79,262.87	\$ 79,262.87	0.03	\$ 0.00
CUENTA DE CHEQUES 1268193039	\$ 65,168,204.87	\$ 65,168,204.87	23.78	\$ 0.00
CUENTA DE CHEQUES 1268195891	\$ 45,724.83	\$ 45,724.83	0.02	\$ 0.00
CUENTA DE CHEQUES 1268197961	\$ 37,558,700.83	\$ 37,558,700.83	13.71	\$ 0.00
CUENTA DE CHEQUES 1268199910	\$ 48,258.90	\$ 48,258.90	0.02	\$ 0.00
CUENTA DE CHEQUES 1268202463	\$ 39,639,847.56	\$ 39,639,847.56	14.47	\$ 0.00
CUENTA DE CHEQUES 1268204999	\$ 31,744.52	\$ 31,744.52	0.01	\$ 0.00
CUENTA DE CHEQUES 1268218398	\$ 44,869,759.64	\$ 44,869,759.64	16.38	\$ 0.00
CUENTA DE CHEQUES 1268220104	\$ 35,045.93	\$ 35,045.93	0.01	\$ 0.00
CUENTA DE CHEQUES 1268221503	\$ 49,537,685.53	\$ 49,537,685.53	18.08	\$ 0.00
CUENTA DE CHEQUES 1268223383	\$ 19,245.56	\$ 19,245.56	0.01	\$ 0.00
CUENTA DE CHEQUES 1268225239	\$ 21,975,272.85	\$ 21,975,272.85	8.02	\$ 0.00
CUENTA DE CHEQUES 1268228801	\$ 7,071.29	\$ 7,071.29	0.00	\$ 0.00
CUENTA DE CHEQUES 1268230475	\$ 11,038,553.79	\$ 11,038,553.79	4.03	\$ 0.00
CUENTA DE CHEQUES 1303599185	\$ 4,790.61	\$ 4,790.61	0.00	\$ 0.00
CUENTA DE CHEQUES 1303611733	\$ 11,089.88	\$ 11,089.88	0.00	\$ 0.00
CUENTA DE CHEQUES 1303623839	\$ 10,081.70	\$ 10,081.70	0.00	\$ 0.00
CUENTA DE CHEQUES 1303627499	\$ 14,382.70	\$ 14,382.70	0.01	\$ 0.00
CUENTA DE CHEQUES 1303629868	\$ 13,463.94	\$ 13,463.94	0.00	\$ 0.00
CUENTA DE CHEQUES 1303640108	\$ 2,431.42	\$ 2,431.42	0.00	\$ 0.00
TOTAL GLOBAL:	\$ 273,998,783.10	\$ 273,998,783.10	100.00	\$ 0.00

Aclaraciones dirigirse al centro de atención a clientes: aclaraciones.fiduciario@banorte.com

NOMBRE DEL NEGOCIO: GOBIERNO DEL ESTADO LIBRE Y SOBERANO DE QUINTANA ROO
CONTRATO: 744634
SUBCUENTA: 0
TIPO DE CONTRATO: ADMINISTRACION
PERIODO: Del 01/MAR/2026 al 31/MAR/2026
R.F.C. GEL741008GY9

POSICIÓN CONSOLIDADA CONSOLIDADO M. N.

HOJA: 5 DE 257

	Valor de Costo	Valor de Mercado	%	Plusvalía / Minusvalía
CUENTA DE CHEQUES 1303644076	\$ 24,071.22	\$ 24,071.22	0.01	\$ 0.00
TOTAL GLOBAL:	\$ 273,998,783.10	\$ 273,998,783.10	100.00	\$ 0.00

Aclaraciones dirigirse al centro de atención a clientes: aclaraciones.fiduciario@banorte.com

NOMBRE DEL NEGOCIO: GOBIERNO DEL ESTADO LIBRE Y SOBERANO DE QUINTANA ROO
CONTRATO: 744634
SUBCUENTA: 0
TIPO DE CONTRATO: ADMINISTRACION
PERIODO: Del 01/MAR/2026 al 31/MAR/2026
R.F.C. GEL741008GY9

HOJA: 6 DE 257

- Los precios y cotizaciones que presenta su estado de cuenta son obtenidos de diferentes fuentes oficiales para establecer a la fecha de su corte, el valor de su patrimonio con relación al Mercado; este dato es meramente una referencia, ya que los precios reales se conocerán hasta el día y la hora en que se lleve a cabo la venta de los valores en el Mercado, conforme sus instrucciones.
- La información correspondiente a la integración de las carteras y movimientos realizados en Instituciones Fuera del Grupo Financiero Banorte es obtenida de la información proporcionada por ellas a través de su respectivo portal en internet, por lo que podría haber alguna variación con la presentada en el estado de cuenta definitivo que ellos mismos elaboran
- Para su seguridad, aquellos valores que se colocan entre el gran público inversionista, se encuentran depositados en el S.D. INDEVAL, S.A. de C.V. (Instituto Nacional de Valores), en una cuenta concentradora a nombre de Nombre Banco por cuenta de terceros, quien a su vez mantiene registro individual a su nombre por cada uno de los valores que integran el patrimonio de su contrato.
- Para mantenerle informado y garantizar que nuestras comunicaciones le son enviadas oportunamente, es conveniente que cuando tenga Ud. un cambio de domicilio, nos lo haga saber por escrito acompañando copia de cualquiera de los siguientes documentos: recibo de agua, luz, predial o teléfono.
- Le reiteramos, si fuese el caso, nos proporcione en un plazo máximo de 15 días naturales sus observaciones al presente estado de cuenta; dirigiéndose al área de la Dirección de Contraloría Fiduciaria, ubicada en Av. Revolución #3000 Colonia La Primavera, C.P. 64830, Monterrey, N.L.. El no recibir comunicación alguna, se considerará que sus transacciones y saldos son correctos.
- De igual forma le agradecemos que cualquier queja en relación a nuestros servicios, así como cualquier solicitud de información nos sea notificada por escrito a la dirección mencionada y a la atención de Área de Atención a Clientes.

Aclaraciones dirigirse al centro de atención a clientes: aclaraciones.fiduciario@banorte.com

DATOS DE ENVIO:

GOBIERNO DEL ESTADO LIBRE Y SOBERANO DE QUINTANA ROO
22 DE ENERO ESQ HEROES 1ER PISO
CENTRO
CHETUMAL, QUINTANA ROO
77000 MEXICO



000074463420260406

FECHA DE EMISIÓN: 06ABR2026

PESOS MEXICANOS
Estado de Cuenta Fiduciario

NOMBRE DEL NEGOCIO: GOBIERNO DEL ESTADO LIBRE Y SOBERANO DE QUINTANA ROO
CONTRATO: 744634
SUBCUENTA: 1
TIPO DE CONTRATO: ADMINISTRACION
PERIODO: Del 01/MAR/2026 al 31/MAR/2026
R.F.C.: GEL741008GY9

HOJA: 7 DE 257

Integración Global del Patrimonio	Febrero 2026	Marzo 2026	Variación
BANCOS	\$ 12,750.16	\$ 12,946.67	1.54 %
PATRIMONIO TOTAL	\$ 12,750.16	\$ 12,946.67	1.54%

Ejecutivo Fiduciario

Nombre: NEFTALI GUTIERREZ MARTINEZ
Territorial: TERRITORIAL PENINSULAR
Oficina: OFICINA MERIDA
Teléfono: 99-99407112 Ext. 8999-2005
Correo electrónico: neftali.gutierrez.martinez@banorte.com

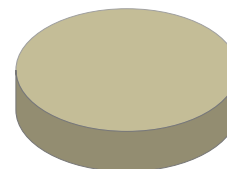
Marzo 2026

BANCOS	100.00%
INVERSIONES	0.00%
INMUEBLES	0.00%
OTROS ACTIVOS	0.00%

Noticias:

Aclaraciones dirigirse al centro de atención a clientes: aclaraciones.fiduciario@banorte.com

NOMBRE DEL NEGOCIO: GOBIERNO DEL ESTADO LIBRE Y SOBERANO DE QUINTANA ROO
CONTRATO: 744634
SUBCUENTA: 1
TIPO DE CONTRATO: ADMINISTRACION
PERIODO: Del 01/MAR/2026 al 31/MAR/2026
R.F.C. GEL741008GY9

HOJA: 8 DE 257

ESTADO DE SITUACIÓN FINANCIERA PESOS MEXICANOS

ACTIVO		\$ 12,946.67	CAPITAL		\$ 12,946.67
	CIRCULANTE		Patrimonio		\$ 15,951,131,349.52
Caja		\$ 12,946.67	Resultado De Ejercicios Anteriores		\$ 15,892,508,986.69 -
		<u>\$ 12,946.67</u>	Resultados del Ejercicio		\$ 58,609,416.16 -
			PASIVO + CAPITAL		\$ 12,946.67

Aclaraciones dirigirse al centro de atención a clientes: aclaraciones.fiduciario@banorte.com

NOMBRE DEL NEGOCIO: GOBIERNO DEL ESTADO LIBRE Y SOBERANO DE QUINTANA ROO
CONTRATO: 744634
SUBCUENTA: 1
TIPO DE CONTRATO: ADMINISTRACION
PERIODO: Del 01/MAR/2026 al 31/MAR/2026
R.F.C. GEL741008GY9

ESTADO DE RESULTADOS PESOS MEXICANOS

HOJA: 9 DE 257

	MENSUAL	ACUMULADO
Intereses Cobrados	\$ 68.91	\$ 198.08
TOTAL INGRESOS	\$ 68.91	\$ 198.08
Comisiones Pagadas	\$ 500.00	\$ 1,300.00
Contribuciones Diversas	\$ 80.00	\$ 208.00
Erogaciones Efectuadas	\$ 22,244,469.88	\$ 58,608,106.24
TOTAL EGRESOS	\$ 22,245,049.88	\$ 58,609,614.24
UTILIDAD/PERDIDA	\$ 22,244,980.97-	\$ 58,609,416.16-

 Aclaraciones dirigirse al centro de atención a clientes: aclaraciones.fiduciario@banorte.com

NOMBRE DEL NEGOCIO: GOBIERNO DEL ESTADO LIBRE Y SOBERANO DE QUINTANA ROO
CONTRATO: 744634
SUBCUENTA: 1
TIPO DE CONTRATO: ADMINISTRACION
PERIODO: Del 01/MAR/2026 al 31/MAR/2026
R.F.C. GEL741008GY9

POSICIÓN CONSOLIDADA PESOS MEXICANOS

HOJA: 10 DE 257

	Valor de Costo	Valor de Mercado	%	Plusvalía / Minusvalía
BANCO MERCANTIL DEL NORTE, S.A. (BANORTE)				
CUENTA DE CHEQUES 0806137924	\$ 12,946.67	\$ 12,946.67	100.00	\$ 0.00
TOTAL GLOBAL:	\$ 12,946.67	\$ 12,946.67	100.00	\$ 0.00

 Aclaraciones dirigirse al centro de atención a clientes: aclaraciones.fiduciario@banorte.com

NOMBRE DEL NEGOCIO: GOBIERNO DEL ESTADO LIBRE Y SOBERANO DE QUINTANA ROO
CONTRATO: 744634
SUBCUENTA: 1
TIPO DE CONTRATO: ADMINISTRACION
PERIODO: Del 01/MAR/2026 al 31/MAR/2026
R.F.C. GEL741008GY9

PORTAFOLIO DE INVERSION PESOS MEXICANOS
HOJA: 11 DE 257

Emisora	Serie / Cupón	Títulos	Plazo	Vencimiento	Tasa	Costo Unitario	Valor de costo	Precio de Mercado	Valor de Mercado	%	Plusvalía / Minusvalía	
BANCO MERCANTIL DEL NORTE, S.A. (BANORTE)												
CUENTA DE CHEQUES 0806137924								\$ 12,946.67		\$ 12,946.67	100.00	
TOTAL DEL PORTAFOLIO								\$ 12,946.67		\$ 12,946.67	100.00	0.00

Aclaraciones dirigirse al centro de atención a clientes: aclaraciones.fiduciario@banorte.com

NOMBRE DEL NEGOCIO: GOBIERNO DEL ESTADO LIBRE Y SOBERANO DE QUINTANA ROO
CONTRATO: 744634
SUBCUENTA: 1
TIPO DE CONTRATO: ADMINISTRACION
PERIODO: Del 01/MAR/2026 al 31/MAR/2026
R.F.C. GEL741008GY9

DETALLE DE MOVIMIENTOS PESOS MEXICANOS
HOJA: 12 DE 257

FECHA	DESCRIPCION	ENTRADAS	SALIDAS	SALDO
BANCO MERCANTIL DEL NORTE, S.A. (BANORTE)				
CUENTA DE CHEQUES 806137924				
SALDO ANTERIOR				
11/MAR/2026	2026SIAFFR41614 SPEI RECIBIDO, BCO:2001 BANXICO HR LIQ: 05:01:36 DEL CLIENTE TESORERIA DE LA FEDERACION DE LA CLABE 001180228001000108 CON RFC SHC850101U37 CONCEPTO: 28-114-608 PAGO TESOFE 0100 REFERENCIA: 0000061 CVE RAST: 2026SIAFFR41614	\$ 472,384,595.69		\$ 472,397,345.85
11/MAR/2026	TRASPASO A CUENTA PROPIA 0000000000 IVA:00000000.00 , A LA CUENTA 1268189005 59TP TRASPASOS AL R.F.C. BMN930209927		\$ 31,334,261.32	\$ 441,063,084.53
11/MAR/2026	TRASPASO A CUENTA PROPIA 0000000000 IVA:00000000.00 , A LA CUENTA 1268195891 59TP TRASPASOS AL R.F.C. BMN930209927		\$ 18,075,176.01	\$ 422,987,908.52
11/MAR/2026	TRASPASO A CUENTA PROPIA 0000000000 IVA:00000000.00 , A LA CUENTA 1268199910 59TP TRASPASOS AL R.F.C. BMN930209927		\$ 19,077,028.95	\$ 403,910,879.57
11/MAR/2026	TRASPASO A CUENTA PROPIA 0000000000 IVA:00000000.00 , A LA CUENTA 1268204999 59TP TRASPASOS AL R.F.C. BMN930209927		\$ 9,557,574.28	\$ 394,353,305.29
11/MAR/2026	TRASPASO A CUENTA PROPIA 0000000000 IVA:00000000.00 , A LA CUENTA 1268220104 59TP TRASPASOS AL R.F.C. BMN930209927		\$ 10,551,552.58	\$ 383,801,752.71
11/MAR/2026	TRASPASO A CUENTA PROPIA 0000000000 IVA:00000000.00 , A LA CUENTA 1268223383 59TP TRASPASOS AL R.F.C. BMN930209927		\$ 9,362,428.73	\$ 374,439,323.98
11/MAR/2026	TRASPASO A CUENTA PROPIA 0000000000 IVA:00000000.00 , A LA CUENTA 1268228801 59TP TRASPASOS AL R.F.C. BMN930209927		\$ 2,351,265.51	\$ 372,088,058.47
11/MAR/2026	TRASPASO A CUENTA PROPIA 0000000000 IVA:00000000.00 , A LA CUENTA 1303644076 59TP TRASPASOS AL R.F.C. BMN930209927		\$ 7,677,906.51	\$ 364,410,151.96
11/MAR/2026	TRASPASO A CUENTA PROPIA 0000000000 IVA:00000000.00 , A LA CUENTA 1303629868 59TP TRASPASOS AL R.F.C. BMN930209927		\$ 4,294,489.63	\$ 360,115,662.33
11/MAR/2026	TRASPASO A CUENTA PROPIA 0000000000 IVA:00000000.00 , A LA CUENTA 1303627499 59TP TRASPASOS AL R.F.C. BMN930209927		\$ 4,587,535.22	\$ 355,528,127.11
11/MAR/2026	TRASPASO A CUENTA PROPIA 0000000000 IVA:00000000.00 , A LA CUENTA 1303623839 59TP TRASPASOS AL R.F.C. BMN930209927		\$ 4,612,228.66	\$ 350,915,898.45
11/MAR/2026	TRASPASO A CUENTA PROPIA 0000000000 IVA:00000000.00 , A LA CUENTA 1303611733 59TP TRASPASOS AL R.F.C. BMN930209927		\$ 5,073,451.53	\$ 345,842,446.92
11/MAR/2026	TRASPASO A CUENTA PROPIA 0000000000 IVA:00000000.00 , A LA CUENTA 1303599185 59TP TRASPASOS AL R.F.C. BMN930209927		\$ 2,191,624.40	\$ 343,650,822.52
11/MAR/2026	TRASPASO A CUENTA PROPIA 0000000000 IVA:00000000.00 , A LA CUENTA 1303640108 59TP TRASPASOS AL R.F.C. BMN930209927		\$ 1,112,338.61	\$ 342,538,483.91
11/MAR/2026	TRASPASO A CUENTA PROPIA 0000000000 IVA:00000000.00 , A LA CUENTA 1268193039 59TP TRASPASOS AL R.F.C. BMN930209927		\$ 1,734,679.82	\$ 340,803,804.09
11/MAR/2026	TRASPASO A CUENTA PROPIA 0000000000 IVA:00000000.00 , A LA CUENTA 1268197961 59TP TRASPASOS AL R.F.C. BMN930209927		\$ 970,255.17	\$ 339,833,548.92
11/MAR/2026	TRASPASO A CUENTA PROPIA 0000000000 IVA:00000000.00 , A LA CUENTA 1268202463 59TP TRASPASOS AL R.F.C. BMN930209927		\$ 1,022,299.91	\$ 338,811,249.01

Aclaraciones dirigirse al centro de atención a clientes: aclaraciones.fiduciario@banorte.com

NOMBRE DEL NEGOCIO: GOBIERNO DEL ESTADO LIBRE Y SOBERANO DE QUINTANA ROO
CONTRATO: 744634
SUBCUENTA: 1
TIPO DE CONTRATO: ADMINISTRACION
PERIODO: Del 01/MAR/2026 al 31/MAR/2026
R.F.C. GEL741008GY9

DETALLE DE MOVIMIENTOS PESOS MEXICANOS
HOJA: 13 DE 257

FECHA	DESCRIPCION	ENTRADAS	SALIDAS	SALDO
11/MAR/2026	TRASPASO A CUENTA PROPIA 0000000000 IVA:00000000.00 , A LA CUENTA 1268218398 59TP TRASPASOS AL R.F.C. BMN930209927		\$ 6,257,977.59	\$ 332,553,271.42
11/MAR/2026	TRASPASO A CUENTA PROPIA 0000000000 IVA:00000000.00 , A LA CUENTA 1268221503 59TP TRASPASOS AL R.F.C. BMN930209927		\$ 6,910,311.01	\$ 325,642,960.41
11/MAR/2026	TRASPASO A CUENTA PROPIA 0000000000 IVA:00000000.00 , A LA CUENTA 1268225239 59TP TRASPASOS AL R.F.C. BMN930209927		\$ 3,063,574.18	\$ 322,579,386.23
11/MAR/2026	TRASPASO A CUENTA PROPIA 0000000000 IVA:00000000.00 , A LA CUENTA 1268230475 59TP TRASPASOS AL R.F.C. BMN930209927		\$ 1,539,641.97	\$ 321,039,744.26
11/MAR/2026	TRASPASO A CUENTA PROPIA 0000000000 IVA:00000000.00 , A LA CUENTA 0256722877 59TP TRASPASOS AL R.F.C. BMN930209927		\$ 300,725,319.07	\$ 20,314,425.19
11/MAR/2026	TRASPASO A CUENTA DE TERCEROS 0000744634 IVA:00000000.00 , A LA CUENTA: 0274948671 51FC APROVISIONAMIENTO AGUINALDO MARZO 2026 AL R.F.C. BMN930209927		\$ 18,181,818.18	\$ 2,132,607.01
11/MAR/2026	COMPRA ORDEN DE PAGO SPEI 0744634 =REFERENCIA CTA/CLABE: 106180000161570264, NTF SPEI BCO:106 BENE:FITC MEXICO S A DE C (DATO NO VERIF POR ESTA INST), 51FC CALIF 7 CRED D 7169510931 CVE RASTREO: 42380LNS202603115068634519 RFC: ND IVA: . 0 BANK OF AMERICA HORA LIQ: 13:03:42		\$ 2,119,851.05	\$ 12,755.96
18/MAR/2026	2026SIAFFR50862 SPEI RECIBIDO, BCO:2001 BANXICO HR LIQ: 05:00:39 DEL CLIENTE TESORERIA DE LA FEDERACION DE LA CLABE 001180228001000108 CON RFC SHC850101U37 CONCEPTO: 28-114-746 PAGO TESOFE 0100 REFERENCIA: 0000065 CVE RAST: 2026SIAFFR50862	\$ 472,384,594.96		\$ 472,397,350.92
18/MAR/2026	TRASPASO A CUENTA PROPIA 0000000000 IVA:00000000.00 , A LA CUENTA 0256722877 59TP TRASP REMANENTES AL R.F.C. BMN930209927		\$ 447,980,700.15	\$ 24,416,650.77
18/MAR/2026	TRASPASO A CUENTA PROPIA 0000000000 IVA:00000000.00 , A LA CUENTA 1268204999 59TP TRASPASOS AL R.F.C. BMN930209927		\$ 9,557,574.28	\$ 14,859,076.49
18/MAR/2026	TRASPASO A CUENTA PROPIA 0000000000 IVA:00000000.00 , A LA CUENTA 1268220104 59TP TRASPASOS AL R.F.C. BMN930209927		\$ 10,551,552.57	\$ 4,307,523.92
18/MAR/2026	TRASPASO A CUENTA PROPIA 0000000000 IVA:00000000.00 , A LA CUENTA 1268228801 59TP TRASPASOS AL R.F.C. BMN930209927		\$ 2,351,265.51	\$ 1,956,258.41
18/MAR/2026	TRASPASO A CUENTA DE TERCEROS 0000744634 IVA:00000000.00 , A LA CUENTA: 0012489247 53TP CFDI 19252 AL R.F.C. HRM070625DW1		\$ 277,542.95	\$ 1,678,715.46
18/MAR/2026	TRASPASO A CUENTA DE TERCEROS 0000744634 IVA:00000000.00 , A LA CUENTA: 0012489247 53TP CFDI 19253 AL R.F.C. HRM070625DW1		\$ 277,542.95	\$ 1,401,172.51
18/MAR/2026	TRASPASO A CUENTA DE TERCEROS 0000744634 IVA:00000000.00 , A LA CUENTA: 0012489247 53TP CFDI 19254 AL R.F.C. HRM070625DW1		\$ 277,542.95	\$ 1,123,629.56
18/MAR/2026	TRASPASO A CUENTA DE TERCEROS 0000744634 IVA:00000000.00 , A LA CUENTA: 0012489247 53TP CFDI 19255 AL R.F.C. HRM070625DW1		\$ 277,542.95	\$ 846,086.61
18/MAR/2026	TRASPASO A CUENTA DE TERCEROS 0000744634 IVA:00000000.00 , A LA CUENTA: 0012489247 53TP CFDI 19256 AL R.F.C. HRM070625DW1		\$ 277,542.95	\$ 568,543.66
18/MAR/2026	TRASPASO A CUENTA DE TERCEROS 0000744634 IVA:00000000.00 , A LA CUENTA: 0012489247 53TP CFDI 19257 AL R.F.C. HRM070625DW1		\$ 277,542.95	\$ 291,000.71
18/MAR/2026	TRASPASO A CUENTA DE TERCEROS 0000744634 IVA:00000000.00 , A LA CUENTA: 0012489247 53TP CFDI 19258 AL R.F.C. HRM070625DW1		\$ 277,542.95	\$ 13,457.76

Aclaraciones dirigirse al centro de atención a clientes: aclaraciones.fiduciario@banorte.com

NOMBRE DEL NEGOCIO: GOBIERNO DEL ESTADO LIBRE Y SOBERANO DE QUINTANA ROO
CONTRATO: 744634
SUBCUENTA: 1
TIPO DE CONTRATO: ADMINISTRACION
PERIODO: Del 01/MAR/2026 al 31/MAR/2026
R.F.C. GEL741008GY9

DETALLE DE MOVIMIENTOS PESOS MEXICANOS
HOJA: 14 DE 257

FECHA	DESCRIPCION	ENTRADAS	SALIDAS	SALDO
31/MAR/2026	COMISION POR RENTA MENSUAL RENTA BEM INTERNET MES MARZO 0000262613		\$ 500.00	\$ 12,957.76
31/MAR/2026	IVA POR RENTA MENSUAL RENTA BEM INTERNET MES MARZO 0000262613		\$ 80.00	\$ 12,877.76
31/MAR/2026	LIQ.INT.S/TASA LIQ 2026-03-31	\$ 68.91		\$ 12,946.67
SALDO ACTUAL				\$ 12,946.67

Aclaraciones dirigirse al centro de atención a clientes: aclaraciones.fiduciario@banorte.com

NOMBRE DEL NEGOCIO: GOBIERNO DEL ESTADO LIBRE Y SOBERANO DE QUINTANA ROO
CONTRATO: 744634
SUBCUENTA: 1
TIPO DE CONTRATO: ADMINISTRACION
PERIODO: Del 01/MAR/2026 al 31/MAR/2026
R.F.C. GEL741008GY9

HOJA: 15 DE 257

- Los precios y cotizaciones que presenta su estado de cuenta son obtenidos de diferentes fuentes oficiales para establecer a la fecha de su corte, el valor de su patrimonio con relación al Mercado; este dato es meramente una referencia, ya que los precios reales se conocerán hasta el día y la hora en que se lleve a cabo la venta de los valores en el Mercado, conforme sus instrucciones.
- La información correspondiente a la integración de las carteras y movimientos realizados en Instituciones Fuera del Grupo Financiero Banorte es obtenida de la información proporcionada por ellas a través de su respectivo portal en internet, por lo que podría haber alguna variación con la presentada en el estado de cuenta definitivo que ellos mismos elaboran
- Para su seguridad, aquellos valores que se colocan entre el gran público inversionista, se encuentran depositados en el S.D. INDEVAL, S.A. de C.V. (Instituto Nacional de Valores), en una cuenta concentradora a nombre de Nombre Banco por cuenta de terceros, quien a su vez mantiene registro individual a su nombre por cada uno de los valores que integran el patrimonio de su contrato.
- Para mantenerle informado y garantizar que nuestras comunicaciones le son enviadas oportunamente, es conveniente que cuando tenga Ud. un cambio de domicilio, nos lo haga saber por escrito acompañando copia de cualquiera de los siguientes documentos: recibo de agua, luz, predial o teléfono.
- Le reiteramos, si fuese el caso, nos proporcione en un plazo máximo de 15 días naturales sus observaciones al presente estado de cuenta; dirigiéndose al área de la Dirección de Contraloría Fiduciaria, ubicada en Av. Revolución #3000 Colonia La Primavera, C.P. 64830, Monterrey, N.L.. El no recibir comunicación alguna, se considerará que sus transacciones y saldos son correctos.
- De igual forma le agradecemos que cualquier queja en relación a nuestros servicios, así como cualquier solicitud de información nos sea notificada por escrito a la dirección mencionada y a la atención de Área de Atención a Clientes.

Aclaraciones dirigirse al centro de atención a clientes: aclaraciones.fiduciario@banorte.com

DATOS DE ENVIO:
APORTACIONES ADICIONALES - GOBIERNO DEL ESTADO DE QUINTANA ROO
 22 1
 CENTRO
 CHETUMAL, QUINTANA ROO
 77000 MEXICO



000074463420260406

FECHA DE EMISIÓN: 06ABR2026

PESOS MEXICANOS

Estado de Cuenta Fiduciario

NOMBRE DEL NEGOCIO: APORTACIONES ADICIONALES - GOBIERNO DEL ESTADO DE QUINTANA R
CONTRATO: 744634
SUBCUENTA: 13
TIPO DE CONTRATO: ADMINISTRACION
PERIODO: Del 01/MAR/2026 al 31/MAR/2026
R.F.C. GEL741008PYA

HOJA: 16 DE 257

Integración Global del Patrimonio	Febrero 2026	Marzo 2026	Variación
BANCOS	\$ 146,722.43	\$ 147,437.30	0.49 %
PATRIMONIO TOTAL	\$ 146,722.43	\$ 147,437.30	0.49%

Ejecutivo Fiduciario

Nombre:
 Territorial: TERRITORIAL PENINSULAR
 Oficina: OFICINA MERIDA
 Teléfono: 99-99407112 Ext. 8999-2005
 Correo electrónico:

Marzo 2026

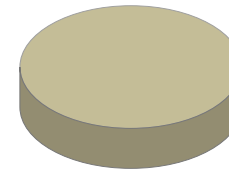

BANCOS	100.00%
INVERSIONES	0.00%
INMUEBLES	0.00%
OTROS ACTIVOS	0.00%

Noticias:

Aclaraciones dirigirse al centro de atención a clientes: aclaraciones.fiduciario@banorte.com

NOMBRE DEL NEGOCIO: APORTACIONES ADICIONALES - GOBIERNO DEL ESTADO DE QUINTANA R
CONTRATO: 744634
SUBCUENTA: 13
TIPO DE CONTRATO: ADMINISTRACION
PERIODO: Del 01/MAR/2026 al 31/MAR/2026
R.F.C.: GEL741008PYA

HOJA: 17 DE 257

ESTADO DE SITUACIÓN FINANCIERA PESOS MEXICANOS

ACTIVO		\$ 147,437.30	CAPITAL		\$ 147,437.30
	CIRCULANTE		Patrimonio		\$ 225,530,160.61
Caja		\$ 147,437.30	Resultado De Ejercicios Anteriores		\$ 225,384,803.60 -
		<u>\$ 147,437.30</u>	Resultados del Ejercicio		\$ 2,080.29
			PASIVO + CAPITAL	\$ 147,437.30	

Aclaraciones dirigirse al centro de atención a clientes: aclaraciones.fiduciario@banorte.com

NOMBRE DEL NEGOCIO: APORTACIONES ADICIONALES - GOBIERNO DEL ESTADO DE QUINTANA R
CONTRATO: 744634
SUBCUENTA: 13
TIPO DE CONTRATO: ADMINISTRACION
PERIODO: Del 01/MAR/2026 al 31/MAR/2026
R.F.C.: GEL741008PYA

ESTADO DE RESULTADOS PESOS MEXICANOS

HOJA: 18 DE 257

	MENSUAL	ACUMULADO
Intereses Cobrados	\$ 714.87	\$ 2,080.29
TOTAL INGRESOS	\$ 714.87	\$ 2,080.29
UTILIDAD/PERDIDA	\$ 714.87	\$ 2,080.29

Aclaraciones dirigirse al centro de atención a clientes: aclaraciones.fiduciario@banorte.com

NOMBRE DEL NEGOCIO: APORTACIONES ADICIONALES - GOBIERNO DEL ESTADO DE QUINTANA R
CONTRATO: 744634
SUBCUENTA: 13
TIPO DE CONTRATO: ADMINISTRACION
PERIODO: Del 01/MAR/2026 al 31/MAR/2026
R.F.C. GEL741008PYA

HOJA: 19 DE 257

POSICIÓN CONSOLIDADA PESOS MEXICANOS

	Valor de Costo	Valor de Mercado	%	Plusvalía / Minusvalía
BANCO MERCANTIL DEL NORTE, S.A. (BANORTE) CUENTA DE CHEQUES 0233512770	\$ 147,437.30	\$ 147,437.30	100.00	\$ 0.00
TOTAL GLOBAL:	\$ 147,437.30	\$ 147,437.30	100.00	\$ 0.00

Aclaraciones dirigirse al centro de atención a clientes: aclaraciones.fiduciario@banorte.com

NOMBRE DEL NEGOCIO: APORTACIONES ADICIONALES - GOBIERNO DEL ESTADO DE QUINTANA R
CONTRATO: 744634
SUBCUENTA: 13
TIPO DE CONTRATO: ADMINISTRACION
PERIODO: Del 01/MAR/2026 al 31/MAR/2026
R.F.C. GEL741008PYA

PORTAFOLIO DE INVERSION PESOS MEXICANOS
HOJA: 20 DE 257

Emisora	Serie / Cupón	Títulos	Plazo	Vencimiento	Tasa	Costo Unitario	Valor de costo	Precio de Mercado	Valor de Mercado	%	Plusvalía / Minusvalía	
BANCO MERCANTIL DEL NORTE, S.A. (BANORTE)												
CUENTA DE CHEQUES 0233512770								\$ 147,437.30		\$ 147,437.30	100.00	
TOTAL DEL PORTAFOLIO								\$ 147,437.30		\$ 147,437.30	100.00	0.00

Aclaraciones dirigirse al centro de atención a clientes: aclaraciones.fiduciario@banorte.com

NOMBRE DEL NEGOCIO: APORTACIONES ADICIONALES - GOBIERNO DEL ESTADO DE QUINTANA R
CONTRATO: 744634
SUBCUENTA: 13
TIPO DE CONTRATO: ADMINISTRACION
PERIODO: Del 01/MAR/2026 al 31/MAR/2026
R.F.C. GEL741008PYA

HOJA: 21 DE 257

DETALLE DE MOVIMIENTOS PESOS MEXICANOS

FECHA	DESCRIPCION	ENTRADAS	SALIDAS	SALDO
BANCO MERCANTIL DEL NORTE, S.A. (BANORTE)				
CUENTA DE CHEQUES 233512770				
SALDO ANTERIOR				\$ 146,722.43
02/MAR/2026	LIQ.INT.S/TASA LIQ 2026-03-02	\$ 46.88		\$ 146,769.31
03/MAR/2026	LIQ.INT.S/TASA LIQ 2026-03-03	\$ 23.12		\$ 146,792.43
04/MAR/2026	LIQ.INT.S/TASA LIQ 2026-03-04	\$ 23.05		\$ 146,815.48
05/MAR/2026	LIQ.INT.S/TASA LIQ 2026-03-05	\$ 22.93		\$ 146,838.41
06/MAR/2026	LIQ.INT.S/TASA LIQ 2026-03-06	\$ 22.83		\$ 146,861.24
09/MAR/2026	LIQ.INT.S/TASA LIQ 2026-03-09	\$ 68.70		\$ 146,929.94
10/MAR/2026	LIQ.INT.S/TASA LIQ 2026-03-10	\$ 23.04		\$ 146,952.98
11/MAR/2026	LIQ.INT.S/TASA LIQ 2026-03-11	\$ 23.08		\$ 146,976.06
12/MAR/2026	LIQ.INT.S/TASA LIQ 2026-03-12	\$ 23.05		\$ 146,999.11
13/MAR/2026	LIQ.INT.S/TASA LIQ 2026-03-13	\$ 23.22		\$ 147,022.33
17/MAR/2026	LIQ.INT.S/TASA LIQ 2026-03-17	\$ 92.83		\$ 147,115.16
18/MAR/2026	LIQ.INT.S/TASA LIQ 2026-03-18	\$ 23.17		\$ 147,138.33
19/MAR/2026	LIQ.INT.S/TASA LIQ 2026-03-19	\$ 23.27		\$ 147,161.60
20/MAR/2026	LIQ.INT.S/TASA LIQ 2026-03-20	\$ 23.28		\$ 147,184.88
23/MAR/2026	LIQ.INT.S/TASA LIQ 2026-03-23	\$ 69.84		\$ 147,254.72
24/MAR/2026	LIQ.INT.S/TASA LIQ 2026-03-24	\$ 23.26		\$ 147,277.98
25/MAR/2026	LIQ.INT.S/TASA LIQ 2026-03-25	\$ 23.23		\$ 147,301.21
26/MAR/2026	LIQ.INT.S/TASA LIQ 2026-03-26	\$ 23.20		\$ 147,324.41
27/MAR/2026	LIQ.INT.S/TASA LIQ 2026-03-27	\$ 22.44		\$ 147,346.85
30/MAR/2026	LIQ.INT.S/TASA LIQ 2026-03-30	\$ 67.43		\$ 147,414.28
31/MAR/2026	LIQ.INT.S/TASA LIQ 2026-03-31	\$ 23.02		\$ 147,437.30
SALDO ACTUAL				\$ 147,437.30

Aclaraciones dirigirse al centro de atención a clientes: [aclaraciones.fiduciario@banorte.com](mailto: aclaraciones.fiduciario@banorte.com)

NOMBRE DEL NEGOCIO: APORTACIONES ADICIONALES - GOBIERNO DEL ESTADO DE QUINTANA R
CONTRATO: 744634
SUBCUENTA: 13
TIPO DE CONTRATO: ADMINISTRACION
PERIODO: Del 01/MAR/2026 al 31/MAR/2026
R.F.C. GEL741008PYA

HOJA: 22 DE 257

- Los precios y cotizaciones que presenta su estado de cuenta son obtenidos de diferentes fuentes oficiales para establecer a la fecha de su corte, el valor de su patrimonio con relación al Mercado; este dato es meramente una referencia, ya que los precios reales se conocerán hasta el día y la hora en que se lleve a cabo la venta de los valores en el Mercado, conforme sus instrucciones.
- La información correspondiente a la integración de las carteras y movimientos realizados en Instituciones Fuera del Grupo Financiero Banorte es obtenida de la información proporcionada por ellas a través de su respectivo portal en internet, por lo que podría haber alguna variación con la presentada en el estado de cuenta definitivo que ellos mismos elaboran
- Para su seguridad, aquellos valores que se colocan entre el gran público inversionista, se encuentran depositados en el S.D. INDEVAL, S.A. de C.V. (Instituto Nacional de Valores), en una cuenta concentradora a nombre de Nombre Banco por cuenta de terceros, quien a su vez mantiene registro individual a su nombre por cada uno de los valores que integran el patrimonio de su contrato.
- Para mantenerle informado y garantizar que nuestras comunicaciones le son enviadas oportunamente, es conveniente que cuando tenga Ud. un cambio de domicilio, nos lo haga saber por escrito acompañando copia de cualquiera de los siguientes documentos: recibo de agua, luz, predial o teléfono.
- Le reiteramos, si fuese el caso, nos proporcione en un plazo máximo de 15 días naturales sus observaciones al presente estado de cuenta; dirigiéndose al área de la Dirección de Contraloría Fiduciaria, ubicada en Av. Revolución #3000 Colonia La Primavera, C.P. 64830, Monterrey, N.L.. El no recibir comunicación alguna, se considerará que sus transacciones y saldos son correctos.
- De igual forma le agradecemos que cualquier queja en relación a nuestros servicios, así como cualquier solicitud de información nos sea notificada por escrito a la dirección mencionada y a la atención de Área de Atención a Clientes.

Aclaraciones dirigirse al centro de atención a clientes: aclaraciones.fiduciario@banorte.com

DATOS DE ENVIO:
REMANENTES - GOBIERNO DEL ESTADO DE QUINTANA ROO
 22 1
 CENTRO
 OTHON P. BLANCO, QUINTANA ROO
 77000 MEXICO



000074463420260406

FECHA DE EMISIÓN: 06ABR2026

PESOS MEXICANOS

Estado de Cuenta Fiduciario

NOMBRE DEL NEGOCIO: REMANENTES - GOBIERNO DEL ESTADO DE QUINTANA ROO
CONTRATO: 744634
SUBCUENTA: 14
TIPO DE CONTRATO: ADMINISTRACION
PERIODO: Del 01/MAR/2026 al 31/MAR/2026
R.F.C. GEL741008GY9

HOJA: 23 DE 257

Integración Global del Patrimonio	Febrero 2026	Marzo 2026	Variación
BANCOS	\$ 3,685,751.03	\$ 3,703,708.69	0.49 %
PATRIMONIO TOTAL	\$ 3,685,751.03	\$ 3,703,708.69	0.49%

Ejecutivo Fiduciario

Nombre:
 Territorial: TERRITORIAL PENINSULAR
 Oficina: OFICINA MERIDA
 Teléfono: 99-99407112 Ext. 8999-2005
 Correo electrónico:

Marzo 2026

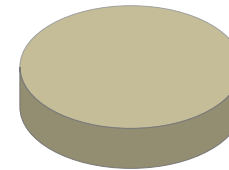

BANCOS	100.00%
INVERSIONES	0.00%
INMUEBLES	0.00%
OTROS ACTIVOS	0.00%

Noticias:

Aclaraciones dirigirse al centro de atención a clientes: aclaraciones.fiduciario@banorte.com

NOMBRE DEL NEGOCIO: REMANENTES - GOBIERNO DEL ESTADO DE QUINTANA ROO
CONTRATO: 744634
SUBCUENTA: 14
TIPO DE CONTRATO: ADMINISTRACION
PERIODO: Del 01/MAR/2026 al 31/MAR/2026
R.F.C.: GEL741008GY9

HOJA: 24 DE 257

ESTADO DE SITUACIÓN FINANCIERA PESOS MEXICANOS

ACTIVO		\$ 3,703,708.69	CAPITAL		\$ 3,703,708.69
	CIRCULANTE		Patrimonio		\$ 45,042,901,743.56
Caja		\$ 3,703,708.69	Otros		\$ 357,792,927.87 -
		<u>\$ 3,703,708.69</u>	Resultado De Ejercicios Anteriores		\$ 42,771,077,753.18 -
			Resultados del Ejercicio		\$ 1,910,327,353.82 -
			PASIVO + CAPITAL		\$ 3,703,708.69

Aclaraciones dirigirse al centro de atención a clientes: aclaraciones.fiduciario@banorte.com

NOMBRE DEL NEGOCIO: REMANENTES - GOBIERNO DEL ESTADO DE QUINTANA ROO
CONTRATO: 744634
SUBCUENTA: 14
TIPO DE CONTRATO: ADMINISTRACION
PERIODO: Del 01/MAR/2026 al 31/MAR/2026
R.F.C.: GEL741008GY9

ESTADO DE RESULTADOS PESOS MEXICANOS

HOJA: 25 DE 257

	MENSUAL	ACUMULADO
Intereses Cobrados	\$ 17,957.66	\$ 52,258.11
TOTAL INGRESOS	\$ 17,957.66	\$ 52,258.11
Erogaciones Efectuadas	\$ 749,093,949.54	\$ 1,910,379,611.93
TOTAL EGRESOS	\$ 749,093,949.54	\$ 1,910,379,611.93
UTILIDAD/PERDIDA	\$ 749,075,991.88-	\$ 1,910,327,353.82-

Aclaraciones dirigirse al centro de atención a clientes: aclaraciones.fiduciario@banorte.com

NOMBRE DEL NEGOCIO: REMANENTES - GOBIERNO DEL ESTADO DE QUINTANA ROO
CONTRATO: 744634
SUBCUENTA: 14
TIPO DE CONTRATO: ADMINISTRACION
PERIODO: Del 01/MAR/2026 al 31/MAR/2026
R.F.C. GEL741008GY9

POSICIÓN CONSOLIDADA PESOS MEXICANOS

HOJA: 26 DE 257

	Valor de Costo	Valor de Mercado	%	Plusvalía / Minusvalía
BANCO MERCANTIL DEL NORTE, S.A. (BANORTE)				
CUENTA DE CHEQUES 0256722877	\$ 3,703,708.69	\$ 3,703,708.69	100.00	\$ 0.00
TOTAL GLOBAL:	\$ 3,703,708.69	\$ 3,703,708.69	100.00	\$ 0.00

 Aclaraciones dirigirse al centro de atención a clientes: aclaraciones.fiduciario@banorte.com

NOMBRE DEL NEGOCIO: REMANENTES - GOBIERNO DEL ESTADO DE QUINTANA ROO
CONTRATO: 744634
SUBCUENTA: 14
TIPO DE CONTRATO: ADMINISTRACION
PERIODO: Del 01/MAR/2026 al 31/MAR/2026
R.F.C. GEL741008GY9

PORTAFOLIO DE INVERSION PESOS MEXICANOS
HOJA: 27 DE 257

Emisora	Serie / Cupón	Títulos	Plazo	Vencimiento	Tasa	Costo Unitario	Valor de costo	Precio de Mercado	Valor de Mercado	%	Plusvalía / Minusvalía	
BANCO MERCANTIL DEL NORTE, S.A. (BANORTE)												
CUENTA DE CHEQUES 0256722877								\$ 3,703,708.69		\$ 3,703,708.69	100.00	
TOTAL DEL PORTAFOLIO								\$ 3,703,708.69		\$ 3,703,708.69	100.00	0.00

Aclaraciones dirigirse al centro de atención a clientes: aclaraciones.fiduciario@banorte.com

NOMBRE DEL NEGOCIO: REMANENTES - GOBIERNO DEL ESTADO DE QUINTANA ROO
CONTRATO: 744634
SUBCUENTA: 14
TIPO DE CONTRATO: ADMINISTRACION
PERIODO: Del 01/MAR/2026 al 31/MAR/2026
R.F.C. GEL741008GY9

HOJA: 28 DE 257

DETALLE DE MOVIMIENTOS PESOS MEXICANOS

FECHA	DESCRIPCION	ENTRADAS	SALIDAS	SALDO
BANCO MERCANTIL DEL NORTE, S.A. (BANORTE)				
CUENTA DE CHEQUES 256722877				
SALDO ANTERIOR				\$ 3,685,751.03
02/MAR/2026	LIQ.INT.S/TASA LIQ 2026-03-02	\$ 1,177.60		\$ 3,686,928.63
03/MAR/2026	LIQ.INT.S/TASA LIQ 2026-03-03	\$ 580.69		\$ 3,687,509.32
04/MAR/2026	LIQ.INT.S/TASA LIQ 2026-03-04	\$ 579.12		\$ 3,688,088.44
05/MAR/2026	LIQ.INT.S/TASA LIQ 2026-03-05	\$ 575.89		\$ 3,688,664.33
06/MAR/2026	LIQ.INT.S/TASA LIQ 2026-03-06	\$ 573.50		\$ 3,689,237.83
09/MAR/2026	LIQ.INT.S/TASA LIQ 2026-03-09	\$ 1,725.73		\$ 3,690,963.56
10/MAR/2026	LIQ.INT.S/TASA LIQ 2026-03-10	\$ 578.84		\$ 3,691,542.40
11/MAR/2026	DEPOSITO DE CUENTA PROPIA 0000000000 , DE LA CUENTA 1268189005 59TP TRASPASOS	\$ 93,386.08		\$ 3,784,928.48
11/MAR/2026	DEPOSITO DE CUENTA PROPIA 0000000000 , DE LA CUENTA 1268195891 59TP TRASPASOS	\$ 53,596.50		\$ 3,838,524.98
11/MAR/2026	DEPOSITO DE CUENTA PROPIA 0000000000 , DE LA CUENTA 1268199910 59TP TRASPASOS	\$ 56,562.09		\$ 3,895,087.07
11/MAR/2026	DEPOSITO DE CUENTA PROPIA 0000000000 , DE LA CUENTA 1268204999 59TP TRASPASOS	\$ 33,924.41		\$ 3,929,011.48
11/MAR/2026	DEPOSITO DE CUENTA PROPIA 0000000000 , DE LA CUENTA 1268220104 59TP TRASPASOS	\$ 37,453.14		\$ 3,966,464.62
11/MAR/2026	DEPOSITO DE CUENTA PROPIA 0000000000 , DE LA CUENTA 1268223383 59TP TRASPASOS	\$ 20,528.80		\$ 3,986,993.42
11/MAR/2026	DEPOSITO DE CUENTA PROPIA 0000000000 , DE LA CUENTA 1268228801 59TP TRASPASOS	\$ 7,540.49		\$ 3,994,533.91
11/MAR/2026	DEPOSITO DE CUENTA PROPIA 0000000000 , DE LA CUENTA 1303644076 59TP TRASPASOS	\$ 25,261.56		\$ 4,019,795.47
11/MAR/2026	DEPOSITO DE CUENTA PROPIA 0000000000 , DE LA CUENTA 1303629868 59TP TRASPASOS	\$ 14,132.51		\$ 4,033,927.98
11/MAR/2026	DEPOSITO DE CUENTA PROPIA 0000000000 , DE LA CUENTA 1303627499 59TP TRASPASOS	\$ 15,096.89		\$ 4,049,024.87
11/MAR/2026	DEPOSITO DE CUENTA PROPIA 0000000000 , DE LA CUENTA 1303623839 59TP TRASPASOS	\$ 10,813.53		\$ 4,059,838.40
11/MAR/2026	DEPOSITO DE CUENTA PROPIA 0000000000 , DE LA CUENTA 1303611733 59TP TRASPASOS	\$ 11,895.46		\$ 4,071,733.86
11/MAR/2026	DEPOSITO DE CUENTA PROPIA 0000000000 , DE LA CUENTA 1303599185 59TP TRASPASOS	\$ 5,135.34		\$ 4,076,869.20
11/MAR/2026	DEPOSITO DE CUENTA PROPIA 0000000000 , DE LA CUENTA 1303640108 59TP TRASPASOS	\$ 2,603.52		\$ 4,079,472.72
11/MAR/2026	DEPOSITO DE CUENTA PROPIA 0000000000 , DE LA CUENTA 0806137924 59TP TRASPASOS	\$ 300,725,319.07		\$ 304,804,791.79
11/MAR/2026	TRASPASO A CUENTA DE TERCEROS 0000744634 IVA:00000000.00 , A LA CUENTA: 1344716350 51FC ENTREGA REM 1A MIN MARZO 2026 AL R.F.C. GEL741008GY9		\$ 301,113,249.39	\$ 3,691,542.40
11/MAR/2026	LIQ.INT.S/TASA LIQ 2026-03-11	\$ 579.76		\$ 3,692,122.16
12/MAR/2026	LIQ.INT.S/TASA LIQ 2026-03-12	\$ 579.02		\$ 3,692,701.18
13/MAR/2026	LIQ.INT.S/TASA LIQ 2026-03-13	\$ 583.26		\$ 3,693,284.44
17/MAR/2026	LIQ.INT.S/TASA LIQ 2026-03-17	\$ 2,331.75		\$ 3,695,616.19
18/MAR/2026	DEPOSITO DE CUENTA PROPIA 0000000000 , DE LA CUENTA 0806137924 59TP TRASP REMANENTES	\$ 447,980,700.15		\$ 451,676,316.34
18/MAR/2026	TRASPASO A CUENTA DE TERCEROS 0000744634 IVA:00000000.00 , A LA CUENTA: 1344716350 51FC ENTREGA REM 2A MIN MARZO 2026 AL R.F.C. GEL741008GY9		\$ 447,980,700.15	\$ 3,695,616.19
18/MAR/2026	LIQ.INT.S/TASA LIQ 2026-03-18	\$ 582.06		\$ 3,696,198.25
19/MAR/2026	LIQ.INT.S/TASA LIQ 2026-03-19	\$ 584.65		\$ 3,696,782.90
20/MAR/2026	LIQ.INT.S/TASA LIQ 2026-03-20	\$ 584.74		\$ 3,697,367.64
23/MAR/2026	LIQ.INT.S/TASA LIQ 2026-03-23	\$ 1,754.49		\$ 3,699,122.13
24/MAR/2026	LIQ.INT.S/TASA LIQ 2026-03-24	\$ 584.28		\$ 3,699,706.41
25/MAR/2026	LIQ.INT.S/TASA LIQ 2026-03-25	\$ 583.54		\$ 3,700,289.95
26/MAR/2026	LIQ.INT.S/TASA LIQ 2026-03-26	\$ 582.80		\$ 3,700,872.75

Aclaraciones dirigirse al centro de atención a clientes: acclaraciones.fiduciario@banorte.com

NOMBRE DEL NEGOCIO: REMANENTES - GOBIERNO DEL ESTADO DE QUINTANA ROO
CONTRATO: 744634
SUBCUENTA: 14
TIPO DE CONTRATO: ADMINISTRACION
PERIODO: Del 01/MAR/2026 al 31/MAR/2026
R.F.C. GEL741008GY9

DETALLE DE MOVIMIENTOS PESOS MEXICANOS
HOJA: 29 DE 257

FECHA	DESCRIPCION	ENTRADAS	SALIDAS	SALDO
27/MAR/2026	LIQ.INT.S/TASA LIQ 2026-03-27	\$ 563.74		\$ 3,701,436.49
30/MAR/2026	LIQ.INT.S/TASA LIQ 2026-03-30	\$ 1,693.96		\$ 3,703,130.45
31/MAR/2026	LIQ.INT.S/TASA LIQ 2026-03-31	\$ 578.24		\$ 3,703,708.69
SALDO ACTUAL				\$ 3,703,708.69

Aclaraciones dirigirse al centro de atención a clientes: aclaraciones.fiduciario@banorte.com

NOMBRE DEL NEGOCIO: REMANENTES - GOBIERNO DEL ESTADO DE QUINTANA ROO
CONTRATO: 744634
SUBCUENTA: 14
TIPO DE CONTRATO: ADMINISTRACION
PERIODO: Del 01/MAR/2026 al 31/MAR/2026
R.F.C. GEL741008GY9

HOJA: 30 DE 257

- Los precios y cotizaciones que presenta su estado de cuenta son obtenidos de diferentes fuentes oficiales para establecer a la fecha de su corte, el valor de su patrimonio con relación al Mercado; este dato es meramente una referencia, ya que los precios reales se conocerán hasta el día y la hora en que se lleve a cabo la venta de los valores en el Mercado, conforme sus instrucciones.
- La información correspondiente a la integración de las carteras y movimientos realizados en Instituciones Fuera del Grupo Financiero Banorte es obtenida de la información proporcionada por ellas a través de su respectivo portal en internet, por lo que podría haber alguna variación con la presentada en el estado de cuenta definitivo que ellos mismos elaboran
- Para su seguridad, aquellos valores que se colocan entre el gran público inversionista, se encuentran depositados en el S.D. INDEVAL, S.A. de C.V. (Instituto Nacional de Valores), en una cuenta concentradora a nombre de Nombre Banco por cuenta de terceros, quien a su vez mantiene registro individual a su nombre por cada uno de los valores que integran el patrimonio de su contrato.
- Para mantenerle informado y garantizar que nuestras comunicaciones le son enviadas oportunamente, es conveniente que cuando tenga Ud. un cambio de domicilio, nos lo haga saber por escrito acompañando copia de cualquiera de los siguientes documentos: recibo de agua, luz, predial o teléfono.
- Le reiteramos, si fuese el caso, nos proporcione en un plazo máximo de 15 días naturales sus observaciones al presente estado de cuenta; dirigiéndose al área de la Dirección de Contraloría Fiduciaria, ubicada en Av. Revolución #3000 Colonia La Primavera, C.P. 64830, Monterrey, N.L.. El no recibir comunicación alguna, se considerará que sus transacciones y saldos son correctos.
- De igual forma le agradecemos que cualquier queja en relación a nuestros servicios, así como cualquier solicitud de información nos sea notificada por escrito a la dirección mencionada y a la atención de Área de Atención a Clientes.

Aclaraciones dirigirse al centro de atención a clientes: aclaraciones.fiduciario@banorte.com

DATOS DE ENVIO:
CREDITO BANORTE, GOB. ESTADO DE QUINTANA ROO
 22 1
 CENTRO
 CHETUMAL, QUINTANA ROO
 77000 MEXICO



000074463420260406

FECHA DE EMISIÓN: 06ABR2026

PESOS MEXICANOS

Integración Global del Patrimonio	Febrero 2026	Marzo 2026	Variación
BANCOS	\$ 0.00	\$ 0.00	0.00 %
INVERSIONES	\$ 0.00	\$ 0.00	0.00 %
PATRIMONIO TOTAL	\$ 0.00	\$ 0.00	0.00%

Ejecutivo Fiduciario

Nombre:
 Territorial: TERRITORIAL PENINSULAR
 Oficina: OFICINA MERIDA
 Teléfono: 99-99407112 Ext. 8999-2005
 Correo electrónico:

Noticias:

Estado de Cuenta Fiduciario

NOMBRE DEL NEGOCIO: CREDITO BANORTE, GOB. EDO. Q. ROO
CONTRATO: 744634
SUBCUENTA: 17
TIPO DE CONTRATO: ADMINISTRACION
PERIODO: Del 01/MAR/2026 al 31/MAR/2026
R.F.C. GEL741008GY9
CURP:

HOJA: 31 DE 257

Aclaraciones dirigirse al centro de atención a clientes: aclaraciones.fiduciario@banorte.com

NOMBRE DEL NEGOCIO: CREDITO BANORTE, GOB. EDO. Q. ROO
CONTRATO: 744634
SUBCUENTA: 17
TIPO DE CONTRATO: ADMINISTRACION
PERIODO: Del 01/MAR/2026 al 31/MAR/2026
R.F.C. GEL741008GY9
CURP:

ESTADO DE SITUACIÓN FINANCIERA PESOS MEXICANOS
HOJA: 32 DE 257

ACTIVO	\$ 0.00	CAPITAL	\$ 0.00
		Patrimonio	\$ 989,994,065.47
		Resultado De Ejercicios Anteriores	\$ 989,994,065.47 -
		PASIVO + CAPITAL	\$ 0.00

Aclaraciones dirigirse al centro de atención a clientes: aclaraciones.fiduciario@banorte.com

NOMBRE DEL NEGOCIO: CREDITO BANORTE, GOB. EDO. Q. ROO
CONTRATO: 744634
SUBCUENTA: 17
TIPO DE CONTRATO: ADMINISTRACION
PERIODO: Del 01/MAR/2026 al 31/MAR/2026
R.F.C. GEL741008GY9
CURP:

HOJA: 33 DE 257

- Los precios y cotizaciones que presenta su estado de cuenta son obtenidos de diferentes fuentes oficiales para establecer a la fecha de su corte, el valor de su patrimonio con relación al Mercado; este dato es meramente una referencia, ya que los precios reales se conocerán hasta el día y la hora en que se lleve a cabo la venta de los valores en el Mercado, conforme sus instrucciones.
- La información correspondiente a la integración de las carteras y movimientos realizados en Instituciones Fuera del Grupo Financiero Banorte es obtenida de la información proporcionada por ellas a través de su respectivo portal en internet, por lo que podría haber alguna variación con la presentada en el estado de cuenta definitivo que ellos mismos elaboran
- Para su seguridad, aquellos valores que se colocan entre el gran público inversionista, se encuentran depositados en el S.D. INDEVAL, S.A. de C.V. (Instituto Nacional de Valores), en una cuenta concentradora a nombre de Nombre Banco por cuenta de terceros, quien a su vez mantiene registro individual a su nombre por cada uno de los valores que integran el patrimonio de su contrato.
- Para mantenerle informado y garantizar que nuestras comunicaciones le son enviadas oportunamente, es conveniente que cuando tenga Ud. un cambio de domicilio, nos lo haga saber por escrito acompañando copia de cualquiera de los siguientes documentos: recibo de agua, luz, predial o teléfono.
- Le reiteramos, si fuese el caso, nos proporcione en un plazo máximo de 15 días naturales sus observaciones al presente estado de cuenta; dirigiéndose al área de la Dirección de Contraloría Fiduciaria, ubicada en Av. Revolución #3000 Colonia La Primavera, C.P. 64830, Monterrey, N.L.. El no recibir comunicación alguna, se considerará que sus transacciones y saldos son correctos.
- De igual forma le agradecemos que cualquier queja en relación a nuestros servicios, así como cualquier solicitud de información nos sea notificada por escrito a la dirección mencionada y a la atención de Área de Atención a Clientes.

Aclaraciones dirigirse al centro de atención a clientes: aclaraciones.fiduciario@banorte.com

DATOS DE ENVIO:
FONDO DE RESERVA BANORTE, GOB. ESTADO DE QUINTANA ROO.
 22 1
 CENTRO
 CHETUMAL, QUINTANA ROO
 77000 MEXICO



000074463420260406

FECHA DE EMISIÓN: 06ABR2026

PESOS MEXICANOS

Integración Global del Patrimonio	Febrero 2026	Marzo 2026	Variación
BANCOS	\$ 0.00	\$ 0.00	0.00 %
INVERSIONES	\$ 0.00	\$ 0.00	0.00 %
PATRIMONIO TOTAL	\$ 0.00	\$ 0.00	0.00%

Ejecutivo Fiduciario

Nombre:
 Territorial: TERRITORIAL PENINSULAR
 Oficina: OFICINA MERIDA
 Teléfono: 99-99407112 Ext. 8999-2005
 Correo electrónico:

Noticias:

Aclaraciones dirigirse al centro de atención a clientes: aclaraciones.fiduciario@banorte.com

NOMBRE DEL NEGOCIO: FONDO DE RESERVA BANORTE, GOB. EDO. Q. ROO
CONTRATO: 744634
SUBCUENTA: 18
TIPO DE CONTRATO: ADMINISTRACION
PERIODO: Del 01/MAR/2026 al 31/MAR/2026
R.F.C. GEL741008GY9
CURP:

HOJA: 34 DE 257

NOMBRE DEL NEGOCIO: FONDO DE RESERVA BANORTE, GOB. EDO. Q. ROO
CONTRATO: 744634
SUBCUENTA: 18
TIPO DE CONTRATO: ADMINISTRACION
PERIODO: Del 01/MAR/2026 al 31/MAR/2026
R.F.C. GEL741008GY9
CURP:

ESTADO DE SITUACIÓN FINANCIERA PESOS MEXICANOS

HOJA: 35 DE 257

ACTIVO	\$ 0.00	CAPITAL	\$ 0.00
		Patrimonio	\$ 752,348.98 -
		Resultado De Ejercicios Anteriores	\$ 752,348.98
		PASIVO + CAPITAL	\$ 0.00

Aclaraciones dirigirse al centro de atención a clientes: aclaraciones.fiduciario@banorte.com

NOMBRE DEL NEGOCIO: FONDO DE RESERVA BANORTE, GOB. EDO. Q. ROO
CONTRATO: 744634
SUBCUENTA: 18
TIPO DE CONTRATO: ADMINISTRACION
PERIODO: Del 01/MAR/2026 al 31/MAR/2026
R.F.C. GEL741008GY9
CURP:

HOJA: 36 DE 257

- Los precios y cotizaciones que presenta su estado de cuenta son obtenidos de diferentes fuentes oficiales para establecer a la fecha de su corte, el valor de su patrimonio con relación al Mercado; este dato es meramente una referencia, ya que los precios reales se conocerán hasta el día y la hora en que se lleve a cabo la venta de los valores en el Mercado, conforme sus instrucciones.
- La información correspondiente a la integración de las carteras y movimientos realizados en Instituciones Fuera del Grupo Financiero Banorte es obtenida de la información proporcionada por ellas a través de su respectivo portal en internet, por lo que podría haber alguna variación con la presentada en el estado de cuenta definitivo que ellos mismos elaboran
- Para su seguridad, aquellos valores que se colocan entre el gran público inversionista, se encuentran depositados en el S.D. INDEVAL, S.A. de C.V. (Instituto Nacional de Valores), en una cuenta concentradora a nombre de Nombre Banco por cuenta de terceros, quien a su vez mantiene registro individual a su nombre por cada uno de los valores que integran el patrimonio de su contrato.
- Para mantenerle informado y garantizar que nuestras comunicaciones le son enviadas oportunamente, es conveniente que cuando tenga Ud. un cambio de domicilio, nos lo haga saber por escrito acompañando copia de cualquiera de los siguientes documentos: recibo de agua, luz, predial o teléfono.
- Le reiteramos, si fuese el caso, nos proporcione en un plazo máximo de 15 días naturales sus observaciones al presente estado de cuenta; dirigiéndose al área de la Dirección de Contraloría Fiduciaria, ubicada en Av. Revolución #3000 Colonia La Primavera, C.P. 64830, Monterrey, N.L.. El no recibir comunicación alguna, se considerará que sus transacciones y saldos son correctos.
- De igual forma le agradecemos que cualquier queja en relación a nuestros servicios, así como cualquier solicitud de información nos sea notificada por escrito a la dirección mencionada y a la atención de Área de Atención a Clientes.

Aclaraciones dirigirse al centro de atención a clientes: aclaraciones.fiduciario@banorte.com

DATOS DE ENVIO:
GARANTIA PAGO OPORTUNO BANORTE, GOB. EDO . Q. ROO
 22 1
 CENTRO
 CHETUMAL, QUINTANA ROO
 77000 MEXICO



000074463420260406

FECHA DE EMISIÓN: 06ABR2026

PESOS MEXICANOS

Estado de Cuenta Fiduciario

NOMBRE DEL NEGOCIO: GARANTIA PAGO OPORTUNO BANORTE, GOB. EDO.
 Q. ROO
CONTRATO: 744634
SUBCUENTA: 19
TIPO DE CONTRATO: ADMINISTRACION
PERIODO: Del 01/MAR/2026 al 31/MAR/2026
R.F.C. GEL741008GY9

HOJA: 37 DE 257

Integración Global del Patrimonio	Febrero 2026	Marzo 2026	Variación
BANCOS	\$ 0.00	\$ 0.00	0.00 %
INVERSIONES	\$ 0.00	\$ 0.00	0.00 %
PATRIMONIO TOTAL	\$ 0.00	\$ 0.00	0.00%

Ejecutivo Fiduciario

Nombre:
 Territorial: TERRITORIAL PENINSULAR
 Oficina: OFICINA MERIDA
 Teléfono: 99-99407112 Ext. 8999-2005
 Correo electrónico:

Noticias:

Aclaraciones dirigirse al centro de atención a clientes: aclaraciones.fiduciario@banorte.com

NOMBRE DEL NEGOCIO: GARANTIA PAGO OPORTUNO BANORTE, GOB. EDO. Q. ROO
CONTRATO: 744634
SUBCUENTA: 19
TIPO DE CONTRATO: ADMINISTRACION
PERIODO: Del 01/MAR/2026 al 31/MAR/2026
R.F.C. GEL741008GY9

ESTADO DE SITUACIÓN FINANCIERA PESOS MEXICANOS
HOJA: 38 DE 257

ACTIVO	\$ 0.00	CAPITAL	\$ 0.00
		Patrimonio	\$ 14,624,602.52
		Resultado De Ejercicios Anteriores	\$ 14,624,602.52 -
		PASIVO + CAPITAL	\$ 0.00

Aclaraciones dirigirse al centro de atención a clientes: aclaraciones.fiduciario@banorte.com

NOMBRE DEL NEGOCIO: GARANTIA PAGO OPORTUNO BANORTE, GOB. EDO. Q. ROO
CONTRATO: 744634
SUBCUENTA: 19
TIPO DE CONTRATO: ADMINISTRACION
PERIODO: Del 01/MAR/2026 al 31/MAR/2026
R.F.C. GEL741008GY9

HOJA: 39 DE 257

- Los precios y cotizaciones que presenta su estado de cuenta son obtenidos de diferentes fuentes oficiales para establecer a la fecha de su corte, el valor de su patrimonio con relación al Mercado; este dato es meramente una referencia, ya que los precios reales se conocerán hasta el día y la hora en que se lleve a cabo la venta de los valores en el Mercado, conforme sus instrucciones.
- La información correspondiente a la integración de las carteras y movimientos realizados en Instituciones Fuera del Grupo Financiero Banorte es obtenida de la información proporcionada por ellas a través de su respectivo portal en internet, por lo que podría haber alguna variación con la presentada en el estado de cuenta definitivo que ellos mismos elaboran
- Para su seguridad, aquellos valores que se colocan entre el gran público inversionista, se encuentran depositados en el S.D. INDEVAL, S.A. de C.V. (Instituto Nacional de Valores), en una cuenta concentradora a nombre de Nombre Banco por cuenta de terceros, quien a su vez mantiene registro individual a su nombre por cada uno de los valores que integran el patrimonio de su contrato.
- Para mantenerle informado y garantizar que nuestras comunicaciones le son enviadas oportunamente, es conveniente que cuando tenga Ud. un cambio de domicilio, nos lo haga saber por escrito acompañando copia de cualquiera de los siguientes documentos: recibo de agua, luz, predial o teléfono.
- Le reiteramos, si fuese el caso, nos proporcione en un plazo máximo de 15 días naturales sus observaciones al presente estado de cuenta; dirigiéndose al área de la Dirección de Contraloría Fiduciaria, ubicada en Av. Revolución #3000 Colonia La Primavera, C.P. 64830, Monterrey, N.L.. El no recibir comunicación alguna, se considerará que sus transacciones y saldos son correctos.
- De igual forma le agradecemos que cualquier queja en relación a nuestros servicios, así como cualquier solicitud de información nos sea notificada por escrito a la dirección mencionada y a la atención de Área de Atención a Clientes.

Aclaraciones dirigirse al centro de atención a clientes: aclaraciones.fiduciario@banorte.com

DATOS DE ENVIO:
CREDITO BANOBRAS, GOB. ESTADO DE QUINTANA ROO
 22 1
 CENTRO
 CHETUMAL, QUINTANA ROO
 77000 MEXICO



000074463420260406

FECHA DE EMISIÓN: 06ABR2026

PESOS MEXICANOS

Estado de Cuenta Fiduciario

NOMBRE DEL NEGOCIO: CREDITO BANOBRAS, GOB. EDO. Q. ROO
CONTRATO: 744634
SUBCUENTA: 20
TIPO DE CONTRATO: ADMINISTRACION
PERIODO: Del 01/MAR/2026 al 31/MAR/2026
R.F.C. GEL741008GY9
CURP:

HOJA: 40 DE 257

Integración Global del Patrimonio	Febrero 2026	Marzo 2026	Variación
BANCOS	\$ 0.00	\$ 0.00	0.00 %
INVERSIONES	\$ 0.00	\$ 0.00	0.00 %
PATRIMONIO TOTAL	\$ 0.00	\$ 0.00	0.00%

Ejecutivo Fiduciario

Nombre:
 Territorial: TERRITORIAL PENINSULAR
 Oficina: OFICINA MERIDA
 Teléfono: 99-99407112 Ext. 8999-2005
 Correo electrónico:

Noticias:

Aclaraciones dirigirse al centro de atención a clientes: aclaraciones.fiduciario@banorte.com

NOMBRE DEL NEGOCIO: CREDITO BANOBRAS, GOB. EDO. Q. ROO
CONTRATO: 744634
SUBCUENTA: 20
TIPO DE CONTRATO: ADMINISTRACION
PERIODO: Del 01/MAR/2026 al 31/MAR/2026
R.F.C. GEL741008GY9
CURP:

ESTADO DE SITUACIÓN FINANCIERA PESOS MEXICANOS
HOJA: 41 DE 257

ACTIVO	\$ 0.00	CAPITAL	\$ 0.00
		Otros	\$ 1,844,360.40 -
		Patrimonio	\$ 2,011,426,864.38
		Resultado De Ejercicios Anteriores	\$ 2,009,582,503.98 -
		PASIVO + CAPITAL	\$ 0.00

Aclaraciones dirigirse al centro de atención a clientes: aclaraciones.fiduciario@banorte.com

NOMBRE DEL NEGOCIO: CREDITO BANOBRAS, GOB. EDO. Q. ROO
CONTRATO: 744634
SUBCUENTA: 20
TIPO DE CONTRATO: ADMINISTRACION
PERIODO: Del 01/MAR/2026 al 31/MAR/2026
R.F.C. GEL741008GY9
CURP:

HOJA: 42 DE 257

- Los precios y cotizaciones que presenta su estado de cuenta son obtenidos de diferentes fuentes oficiales para establecer a la fecha de su corte, el valor de su patrimonio con relación al Mercado; este dato es meramente una referencia, ya que los precios reales se conocerán hasta el día y la hora en que se lleve a cabo la venta de los valores en el Mercado, conforme sus instrucciones.
- La información correspondiente a la integración de las carteras y movimientos realizados en Instituciones Fuera del Grupo Financiero Banorte es obtenida de la información proporcionada por ellas a través de su respectivo portal en internet, por lo que podría haber alguna variación con la presentada en el estado de cuenta definitivo que ellos mismos elaboran
- Para su seguridad, aquellos valores que se colocan entre el gran público inversionista, se encuentran depositados en el S.D. INDEVAL, S.A. de C.V. (Instituto Nacional de Valores), en una cuenta concentradora a nombre de Nombre Banco por cuenta de terceros, quien a su vez mantiene registro individual a su nombre por cada uno de los valores que integran el patrimonio de su contrato.
- Para mantenerle informado y garantizar que nuestras comunicaciones le son enviadas oportunamente, es conveniente que cuando tenga Ud. un cambio de domicilio, nos lo haga saber por escrito acompañando copia de cualquiera de los siguientes documentos: recibo de agua, luz, predial o teléfono.
- Le reiteramos, si fuese el caso, nos proporcione en un plazo máximo de 15 días naturales sus observaciones al presente estado de cuenta; dirigiéndose al área de la Dirección de Contraloría Fiduciaria, ubicada en Av. Revolución #3000 Colonia La Primavera, C.P. 64830, Monterrey, N.L.. El no recibir comunicación alguna, se considerará que sus transacciones y saldos son correctos.
- De igual forma le agradecemos que cualquier queja en relación a nuestros servicios, así como cualquier solicitud de información nos sea notificada por escrito a la dirección mencionada y a la atención de Área de Atención a Clientes.

Aclaraciones dirigirse al centro de atención a clientes: aclaraciones.fiduciario@banorte.com

DATOS DE ENVIO:
FONDO RESERVA BANOBRAS, GOB. ESTADO DE QUINTANA ROO
 22 1
 CENTRO
 CHETUMAL, QUINTANA ROO
 77000 MEXICO



000074463420260406

FECHA DE EMISIÓN: 06ABR2026

PESOS MEXICANOS

Integración Global del Patrimonio	Febrero 2026	Marzo 2026	Variación
BANCOS	\$ 0.00	\$ 0.00	0.00 %
INVERSIONES	\$ 0.00	\$ 0.00	0.00 %
PATRIMONIO TOTAL	\$ 0.00	\$ 0.00	0.00%

Ejecutivo Fiduciario

Nombre:
 Territorial: TERRITORIAL PENINSULAR
 Oficina: OFICINA MERIDA
 Teléfono: 99-99407112 Ext. 8999-2005
 Correo electrónico:

Noticias:

Estado de Cuenta Fiduciario

NOMBRE DEL NEGOCIO: FONDO RESERVA BANOBRAS, GOB. EDO. Q. ROO
CONTRATO: 744634
SUBCUENTA: 21
TIPO DE CONTRATO: ADMINISTRACION
PERIODO: Del 01/MAR/2026 al 31/MAR/2026
R.F.C. GEL741008GY9
CURP:

HOJA: 43 DE 257

Aclaraciones dirigirse al centro de atención a clientes: aclaraciones.fiduciario@banorte.com

NOMBRE DEL NEGOCIO: FONDO RESERVA BANOBRAS, GOB. EDO. Q. ROO
CONTRATO: 744634
SUBCUENTA: 21
TIPO DE CONTRATO: ADMINISTRACION
PERIODO: Del 01/MAR/2026 al 31/MAR/2026
R.F.C. GEL741008GY9
CURP:

ESTADO DE SITUACIÓN FINANCIERA PESOS MEXICANOS

HOJA: 44 DE 257

ACTIVO	\$ 0.00	CAPITAL	\$ 0.00
		Patrimonio	\$ 85,617,471.79
		Resultado De Ejercicios Anteriores	\$ 85,617,471.79 -
		PASIVO + CAPITAL	\$ 0.00

Aclaraciones dirigirse al centro de atención a clientes: aclaraciones.fiduciario@banorte.com

NOMBRE DEL NEGOCIO: FONDO RESERVA BANOBRAS, GOB. EDO. Q. ROO
CONTRATO: 744634
SUBCUENTA: 21
TIPO DE CONTRATO: ADMINISTRACION
PERIODO: Del 01/MAR/2026 al 31/MAR/2026
R.F.C. GEL741008GY9
CURP:

HOJA: 45 DE 257

- Los precios y cotizaciones que presenta su estado de cuenta son obtenidos de diferentes fuentes oficiales para establecer a la fecha de su corte, el valor de su patrimonio con relación al Mercado; este dato es meramente una referencia, ya que los precios reales se conocerán hasta el día y la hora en que se lleve a cabo la venta de los valores en el Mercado, conforme sus instrucciones.
- La información correspondiente a la integración de las carteras y movimientos realizados en Instituciones Fuera del Grupo Financiero Banorte es obtenida de la información proporcionada por ellas a través de su respectivo portal en internet, por lo que podría haber alguna variación con la presentada en el estado de cuenta definitivo que ellos mismos elaboran
- Para su seguridad, aquellos valores que se colocan entre el gran público inversionista, se encuentran depositados en el S.D. INDEVAL, S.A. de C.V. (Instituto Nacional de Valores), en una cuenta concentradora a nombre de Nombre Banco por cuenta de terceros, quien a su vez mantiene registro individual a su nombre por cada uno de los valores que integran el patrimonio de su contrato.
- Para mantenerle informado y garantizar que nuestras comunicaciones le son enviadas oportunamente, es conveniente que cuando tenga Ud. un cambio de domicilio, nos lo haga saber por escrito acompañando copia de cualquiera de los siguientes documentos: recibo de agua, luz, predial o teléfono.
- Le reiteramos, si fuese el caso, nos proporcione en un plazo máximo de 15 días naturales sus observaciones al presente estado de cuenta; dirigiéndose al área de la Dirección de Contraloría Fiduciaria, ubicada en Av. Revolución #3000 Colonia La Primavera, C.P. 64830, Monterrey, N.L.. El no recibir comunicación alguna, se considerará que sus transacciones y saldos son correctos.
- De igual forma le agradecemos que cualquier queja en relación a nuestros servicios, así como cualquier solicitud de información nos sea notificada por escrito a la dirección mencionada y a la atención de Área de Atención a Clientes.

Aclaraciones dirigirse al centro de atención a clientes: aclaraciones.fiduciario@banorte.com

DATOS DE ENVIO:
CREDITO HSBC, GOB. ESTADO DE QUINTANA ROO
 22 1
 CENTRO
 CHETUMAL, QUINTANA ROO
 77000 MEXICO



000074463420260406

FECHA DE EMISIÓN: 06ABR2026

PESOS MEXICANOS

Integración Global del Patrimonio	Febrero 2026	Marzo 2026	Variación
BANCOS	\$ 0.00	\$ 0.00	0.00 %
INVERSIONES	\$ 0.00	\$ 0.00	0.00 %
PATRIMONIO TOTAL	\$ 0.00	\$ 0.00	0.00%

Ejecutivo Fiduciario

Nombre:
 Territorial: TERRITORIAL PENINSULAR
 Oficina: OFICINA MERIDA
 Teléfono: 99-99407112 Ext. 8999-2005
 Correo electrónico:

Noticias:

Aclaraciones dirigirse al centro de atención a clientes: aclaraciones.fiduciario@banorte.com

NOMBRE DEL NEGOCIO: CREDITO HSBC, GOB. EDO. Q. ROO
CONTRATO: 744634
SUBCUENTA: 22
TIPO DE CONTRATO: ADMINISTRACION
PERIODO: Del 01/MAR/2026 al 31/MAR/2026
R.F.C. GEL741008GY9
CURP:

HOJA: 46 DE 257

NOMBRE DEL NEGOCIO: CREDITO HSBC, GOB. EDO. Q. ROO
CONTRATO: 744634
SUBCUENTA: 22
TIPO DE CONTRATO: ADMINISTRACION
PERIODO: Del 01/MAR/2026 al 31/MAR/2026
R.F.C. GEL741008GY9
CURP:

ESTADO DE SITUACIÓN FINANCIERA PESOS MEXICANOS
HOJA: 47 DE 257

ACTIVO	\$ 0.00	CAPITAL	\$ 0.00
		Patrimonio	\$ 582,139,889.85
		Resultado De Ejercicios Anteriores	\$ 582,139,889.85 -
		PASIVO + CAPITAL	\$ 0.00

Aclaraciones dirigirse al centro de atención a clientes: aclaraciones.fiduciario@banorte.com

NOMBRE DEL NEGOCIO: CREDITO HSBC, GOB. EDO. Q. ROO
CONTRATO: 744634
SUBCUENTA: 22
TIPO DE CONTRATO: ADMINISTRACION
PERIODO: Del 01/MAR/2026 al 31/MAR/2026
R.F.C. GEL741008GY9
CURP:

HOJA: 48 DE 257

- Los precios y cotizaciones que presenta su estado de cuenta son obtenidos de diferentes fuentes oficiales para establecer a la fecha de su corte, el valor de su patrimonio con relación al Mercado; este dato es meramente una referencia, ya que los precios reales se conocerán hasta el día y la hora en que se lleve a cabo la venta de los valores en el Mercado, conforme sus instrucciones.
- La información correspondiente a la integración de las carteras y movimientos realizados en Instituciones Fuera del Grupo Financiero Banorte es obtenida de la información proporcionada por ellas a través de su respectivo portal en internet, por lo que podría haber alguna variación con la presentada en el estado de cuenta definitivo que ellos mismos elaboran
- Para su seguridad, aquellos valores que se colocan entre el gran público inversionista, se encuentran depositados en el S.D. INDEVAL, S.A. de C.V. (Instituto Nacional de Valores), en una cuenta concentradora a nombre de Nombre Banco por cuenta de terceros, quien a su vez mantiene registro individual a su nombre por cada uno de los valores que integran el patrimonio de su contrato.
- Para mantenerle informado y garantizar que nuestras comunicaciones le son enviadas oportunamente, es conveniente que cuando tenga Ud. un cambio de domicilio, nos lo haga saber por escrito acompañando copia de cualquiera de los siguientes documentos: recibo de agua, luz, predial o teléfono.
- Le reiteramos, si fuese el caso, nos proporcione en un plazo máximo de 15 días naturales sus observaciones al presente estado de cuenta; dirigiéndose al área de la Dirección de Contraloría Fiduciaria, ubicada en Av. Revolución #3000 Colonia La Primavera, C.P. 64830, Monterrey, N.L.. El no recibir comunicación alguna, se considerará que sus transacciones y saldos son correctos.
- De igual forma le agradecemos que cualquier queja en relación a nuestros servicios, así como cualquier solicitud de información nos sea notificada por escrito a la dirección mencionada y a la atención de Área de Atención a Clientes.

Aclaraciones dirigirse al centro de atención a clientes: aclaraciones.fiduciario@banorte.com

DATOS DE ENVIO:
FONDO DE RESERVA HSBC
 22 1
 CENTRO
 CHETUMAL, QUINTANA ROO
 77000 MEXICO



000074463420260406

FECHA DE EMISIÓN: 06ABR2026

PESOS MEXICANOS

Estado de Cuenta Fiduciario

NOMBRE DEL NEGOCIO: FONDO RESERVA HSBC, GO. EDO. Q. ROO.
CONTRATO: 744634
SUBCUENTA: 23
TIPO DE CONTRATO: ADMINISTRACION
PERIODO: Del 01/MAR/2026 al 31/MAR/2026
R.F.C. GEL741008GY9
CURP:

HOJA: 49 DE 257

Integración Global del Patrimonio	Febrero 2026	Marzo 2026	Variación
BANCOS	\$ 0.00	\$ 0.00	0.00 %
INVERSIONES	\$ 0.00	\$ 0.00	0.00 %
PATRIMONIO TOTAL	\$ 0.00	\$ 0.00	0.00%

Ejecutivo Fiduciario

Nombre:
 Territorial: TERRITORIAL PENINSULAR
 Oficina: OFICINA MERIDA
 Teléfono: 99-99407112 Ext. 8999-2005
 Correo electrónico:

Noticias:

Aclaraciones dirigirse al centro de atención a clientes: acclaraciones.fiduciario@banorte.com

NOMBRE DEL NEGOCIO: FONDO RESERVA HSBC, GO. EDO. Q. ROO.
CONTRATO: 744634
SUBCUENTA: 23
TIPO DE CONTRATO: ADMINISTRACION
PERIODO: Del 01/MAR/2026 al 31/MAR/2026
R.F.C. GEL741008GY9
CURP:

ESTADO DE SITUACIÓN FINANCIERA PESOS MEXICANOS
HOJA: 50 DE 257

ACTIVO	\$ 0.00	CAPITAL	\$ 0.00
		Patrimonio	\$ 15,969,314.03
		Resultado De Ejercicios Anteriores	\$ 15,969,314.03 -
		PASIVO + CAPITAL	\$ 0.00

Aclaraciones dirigirse al centro de atención a clientes: aclaraciones.fiduciario@banorte.com

NOMBRE DEL NEGOCIO:	FONDO RESERVA HSBC, GO. EDO. Q. ROO.
CONTRATO:	744634
SUBCUENTA:	23
TIPO DE CONTRATO:	ADMINISTRACION
PERIODO:	Del 01/MAR/2026 al 31/MAR/2026
R.F.C.	GEL741008GY9
CURP:	

HOJA: 51 DE 257

- Los precios y cotizaciones que presenta su estado de cuenta son obtenidos de diferentes fuentes oficiales para establecer a la fecha de su corte, el valor de su patrimonio con relación al Mercado; este dato es meramente una referencia, ya que los precios reales se conocerán hasta el día y la hora en que se lleve a cabo la venta de los valores en el Mercado, conforme sus instrucciones.
- La información correspondiente a la integración de las carteras y movimientos realizados en Instituciones Fuera del Grupo Financiero Banorte es obtenida de la información proporcionada por ellas a través de su respectivo portal en internet, por lo que podría haber alguna variación con la presentada en el estado de cuenta definitivo que ellos mismos elaboran
- Para su seguridad, aquellos valores que se colocan entre el gran público inversionista, se encuentran depositados en el S.D. INDEVAL, S.A. de C.V. (Instituto Nacional de Valores), en una cuenta concentradora a nombre de Nombre Banco por cuenta de terceros, quien a su vez mantiene registro individual a su nombre por cada uno de los valores que integran el patrimonio de su contrato.
- Para mantenerle informado y garantizar que nuestras comunicaciones le son enviadas oportunamente, es conveniente que cuando tenga Ud. un cambio de domicilio, nos lo haga saber por escrito acompañando copia de cualquiera de los siguientes documentos: recibo de agua, luz, predial o teléfono.
- Le reiteramos, si fuese el caso, nos proporcione en un plazo máximo de 15 días naturales sus observaciones al presente estado de cuenta; dirigiéndose al área de la Dirección de Contraloría Fiduciaria, ubicada en Av. Revolución #3000 Colonia La Primavera, C.P. 64830, Monterrey, N.L.. El no recibir comunicación alguna, se considerará que sus transacciones y saldos son correctos.
- De igual forma le agradecemos que cualquier queja en relación a nuestros servicios, así como cualquier solicitud de información nos sea notificada por escrito a la dirección mencionada y a la atención de Área de Atención a Clientes.

Aclaraciones dirigirse al centro de atención a clientes: aclaraciones.fiduciario@banorte.com

DATOS DE ENVIO:
CREDITO INTERACCIONES, GOB. ESTADO DE QUINTANA ROO
 22 1
 CENTRO
 CHETUMAL, QUINTANA ROO
 77000 MEXICO



000074463420260406

FECHA DE EMISIÓN: 06ABR2026

PESOS MEXICANOS

Integración Global del Patrimonio	Febrero 2026	Marzo 2026	Variación
BANCOS	\$ 0.00	\$ 0.00	0.00 %
INVERSIONES	\$ 0.00	\$ 0.00	0.00 %
PATRIMONIO TOTAL	\$ 0.00	\$ 0.00	0.00%

Ejecutivo Fiduciario

Nombre:
 Territorial: TERRITORIAL PENINSULAR
 Oficina: OFICINA MERIDA
 Teléfono: 99-99407112 Ext. 8999-2005
 Correo electrónico:

Noticias:

Estado de Cuenta Fiduciario

NOMBRE DEL NEGOCIO: CREDITO INTERACCIONES, GOB. EDO. Q. ROO
CONTRATO: 744634
SUBCUENTA: 24
TIPO DE CONTRATO: ADMINISTRACION
PERIODO: Del 01/MAR/2026 al 31/MAR/2026
R.F.C. GEL741008GY9
CURP:

HOJA: 52 DE 257

Aclaraciones dirigirse al centro de atención a clientes: aclaraciones.fiduciario@banorte.com

NOMBRE DEL NEGOCIO: CREDITO INTERACCIONES, GOB. EDO. Q. ROO
CONTRATO: 744634
SUBCUENTA: 24
TIPO DE CONTRATO: ADMINISTRACION
PERIODO: Del 01/MAR/2026 al 31/MAR/2026
R.F.C. GEL741008GY9
CURP:

ESTADO DE SITUACIÓN FINANCIERA PESOS MEXICANOS

HOJA: 53 DE 257

ACTIVO	\$ 0.00	CAPITAL	\$ 0.00
		Patrimonio	\$ 1,288,319,047.38
		Resultado De Ejercicios Anteriores	\$ 1,288,319,047.38 -
		PASIVO + CAPITAL	\$ 0.00

Aclaraciones dirigirse al centro de atención a clientes: aclaraciones.fiduciario@banorte.com

NOMBRE DEL NEGOCIO: CREDITO INTERACCIONES, GOB. EDO. Q. ROO
CONTRATO: 744634
SUBCUENTA: 24
TIPO DE CONTRATO: ADMINISTRACION
PERIODO: Del 01/MAR/2026 al 31/MAR/2026
R.F.C. GEL741008GY9
CURP:

HOJA: 54 DE 257

- Los precios y cotizaciones que presenta su estado de cuenta son obtenidos de diferentes fuentes oficiales para establecer a la fecha de su corte, el valor de su patrimonio con relación al Mercado; este dato es meramente una referencia, ya que los precios reales se conocerán hasta el día y la hora en que se lleve a cabo la venta de los valores en el Mercado, conforme sus instrucciones.
- La información correspondiente a la integración de las carteras y movimientos realizados en Instituciones Fuera del Grupo Financiero Banorte es obtenida de la información proporcionada por ellas a través de su respectivo portal en internet, por lo que podría haber alguna variación con la presentada en el estado de cuenta definitivo que ellos mismos elaboran
- Para su seguridad, aquellos valores que se colocan entre el gran público inversionista, se encuentran depositados en el S.D. INDEVAL, S.A. de C.V. (Instituto Nacional de Valores), en una cuenta concentradora a nombre de Nombre Banco por cuenta de terceros, quien a su vez mantiene registro individual a su nombre por cada uno de los valores que integran el patrimonio de su contrato.
- Para mantenerle informado y garantizar que nuestras comunicaciones le son enviadas oportunamente, es conveniente que cuando tenga Ud. un cambio de domicilio, nos lo haga saber por escrito acompañando copia de cualquiera de los siguientes documentos: recibo de agua, luz, predial o teléfono.
- Le reiteramos, si fuese el caso, nos proporcione en un plazo máximo de 15 días naturales sus observaciones al presente estado de cuenta; dirigiéndose al área de la Dirección de Contraloría Fiduciaria, ubicada en Av. Revolución #3000 Colonia La Primavera, C.P. 64830, Monterrey, N.L.. El no recibir comunicación alguna, se considerará que sus transacciones y saldos son correctos.
- De igual forma le agradecemos que cualquier queja en relación a nuestros servicios, así como cualquier solicitud de información nos sea notificada por escrito a la dirección mencionada y a la atención de Área de Atención a Clientes.

Aclaraciones dirigirse al centro de atención a clientes: aclaraciones.fiduciario@banorte.com

DATOS DE ENVIO:
FONDO RESERVA INTERACCIONES, GOB. ESTADO DE QUINTANA ROO
 22 1
 CENTRO
 CHETUMAL, QUINTANA ROO
 77000 MEXICO



000074463420260406

FECHA DE EMISIÓN: 06ABR2026

PESOS MEXICANOS

Estado de Cuenta Fiduciario

NOMBRE DEL NEGOCIO: FONDO DE RESERVA INTERACCIONES, GOB. EDO. Q. ROO
CONTRATO: 744634
SUBCUENTA: 25
TIPO DE CONTRATO: ADMINISTRACION
PERIODO: Del 01/MAR/2026 al 31/MAR/2026
R.F.C. GEL741008GY9

HOJA: 55 DE 257

Integración Global del Patrimonio	Febrero 2026	Marzo 2026	Variación
BANCOS	\$ 0.00	\$ 0.00	0.00 %
INVERSIONES	\$ 0.00	\$ 0.00	0.00 %
PATRIMONIO TOTAL	\$ 0.00	\$ 0.00	0.00%

Ejecutivo Fiduciario

Nombre:
 Territorial: TERRITORIAL PENINSULAR
 Oficina: OFICINA MERIDA
 Teléfono: 99-99407112 Ext. 8999-2005
 Correo electrónico:

Noticias:

Aclaraciones dirigirse al centro de atención a clientes: aclaraciones.fiduciario@banorte.com

NOMBRE DEL NEGOCIO: FONDO DE RESERVA INTERACCIONES, GOB. EDO. Q. ROO
CONTRATO: 744634
SUBCUENTA: 25
TIPO DE CONTRATO: ADMINISTRACION
PERIODO: Del 01/MAR/2026 al 31/MAR/2026
R.F.C. GEL741008GY9

HOJA: 56 DE 257

ESTADO DE SITUACIÓN FINANCIERA PESOS MEXICANOS

ACTIVO	\$ 0.00	CAPITAL	\$ 0.00
		Patrimonio	\$ 44,332,362.48
		Resultado De Ejercicios Anteriores	\$ 44,332,362.48 -
		PASIVO + CAPITAL	\$ 0.00

Aclaraciones dirigirse al centro de atención a clientes: aclaraciones.fiduciario@banorte.com

NOMBRE DEL NEGOCIO: FONDO DE RESERVA INTERACCIONES, GOB. EDO. Q.
ROO
CONTRATO: 744634
SUBCUENTA: 25
TIPO DE CONTRATO: ADMINISTRACION
PERIODO: Del 01/MAR/2026 al 31/MAR/2026
R.F.C. GEL741008GY9

HOJA: 57 DE 257

- Los precios y cotizaciones que presenta su estado de cuenta son obtenidos de diferentes fuentes oficiales para establecer a la fecha de su corte, el valor de su patrimonio con relación al Mercado; este dato es meramente una referencia, ya que los precios reales se conocerán hasta el día y la hora en que se lleve a cabo la venta de los valores en el Mercado, conforme sus instrucciones.
- La información correspondiente a la integración de las carteras y movimientos realizados en Instituciones Fuera del Grupo Financiero Banorte es obtenida de la información proporcionada por ellas a través de su respectivo portal en internet, por lo que podría haber alguna variación con la presentada en el estado de cuenta definitivo que ellos mismos elaboran
- Para su seguridad, aquellos valores que se colocan entre el gran público inversionista, se encuentran depositados en el S.D. INDEVAL, S.A. de C.V. (Instituto Nacional de Valores), en una cuenta concentradora a nombre de Nombre Banco por cuenta de terceros, quien a su vez mantiene registro individual a su nombre por cada uno de los valores que integran el patrimonio de su contrato.
- Para mantenerle informado y garantizar que nuestras comunicaciones le son enviadas oportunamente, es conveniente que cuando tenga Ud. un cambio de domicilio, nos lo haga saber por escrito acompañando copia de cualquiera de los siguientes documentos: recibo de agua, luz, predial o teléfono.
- Le reiteramos, si fuese el caso, nos proporcione en un plazo máximo de 15 días naturales sus observaciones al presente estado de cuenta; dirigiéndose al área de la Dirección de Contraloría Fiduciaria, ubicada en Av. Revolución #3000 Colonia La Primavera, C.P. 64830, Monterrey, N.L.. El no recibir comunicación alguna, se considerará que sus transacciones y saldos son correctos.
- De igual forma le agradecemos que cualquier queja en relación a nuestros servicios, así como cualquier solicitud de información nos sea notificada por escrito a la dirección mencionada y a la atención de Área de Atención a Clientes.

Aclaraciones dirigirse al centro de atención a clientes: aclaraciones.fiduciario@banorte.com

DATOS DE ENVIO:
GARANTIA PAGO OPORTUNO INTERACCIONES, GO. EDO. Q. ROO
 22 1
 CENTRO
 CHETUMAL, QUINTANA ROO
 77000 MEXICO



000074463420260406

FECHA DE EMISIÓN: 06ABR2026

PESOS MEXICANOS

Estado de Cuenta Fiduciario

NOMBRE DEL NEGOCIO: GARANTIA PAGO OPORTUNO INTERACCIONES,
 GOB. EDO. Q. ROO
CONTRATO: 744634
SUBCUENTA: 26
TIPO DE CONTRATO: ADMINISTRACION
PERIODO: Del 01/MAR/2026 al 31/MAR/2026
R.F.C. GEL741008GY9

HOJA: 58 DE 257

Integración Global del Patrimonio	Febrero 2026	Marzo 2026	Variación
BANCOS	\$ 0.00	\$ 0.00	0.00 %
INVERSIONES	\$ 0.00	\$ 0.00	0.00 %
PATRIMONIO TOTAL	\$ 0.00	\$ 0.00	0.00%

Ejecutivo Fiduciario

Nombre:
 Territorial: TERRITORIAL PENINSULAR
 Oficina: OFICINA MERIDA
 Teléfono: 99-99407112 Ext. 8999-2005
 Correo electrónico:

Noticias:

Aclaraciones dirigirse al centro de atención a clientes: aclaraciones.fiduciario@banorte.com

NOMBRE DEL NEGOCIO: GARANTIA PAGO OPORTUNO INTERACCIONES,
GOB. EDO. Q. ROO
CONTRATO: 744634
SUBCUENTA: 26
TIPO DE CONTRATO: ADMINISTRACION
PERIODO: Del 01/MAR/2026 al 31/MAR/2026
R.F.C. GEL741008GY9

ESTADO DE SITUACIÓN FINANCIERA PESOS MEXICANOS

HOJA: 59 DE 257

ACTIVO	\$ 0.00	CAPITAL	\$ 0.00
		Patrimonio	\$ 18,696,511.19
		Resultado De Ejercicios Anteriores	\$ 18,696,511.19 -
		PASIVO + CAPITAL	\$ 0.00

Aclaraciones dirigirse al centro de atención a clientes: aclaraciones.fiduciario@banorte.com

NOMBRE DEL NEGOCIO: GARANTIA PAGO OPORTUNO INTERACCIONES,
GOB. EDO. Q. ROO
CONTRATO: 744634
SUBCUENTA: 26
TIPO DE CONTRATO: ADMINISTRACION
PERIODO: Del 01/MAR/2026 al 31/MAR/2026
R.F.C. GEL741008GY9

HOJA: 60 DE 257

- Los precios y cotizaciones que presenta su estado de cuenta son obtenidos de diferentes fuentes oficiales para establecer a la fecha de su corte, el valor de su patrimonio con relación al Mercado; este dato es meramente una referencia, ya que los precios reales se conocerán hasta el día y la hora en que se lleve a cabo la venta de los valores en el Mercado, conforme sus instrucciones.
- La información correspondiente a la integración de las carteras y movimientos realizados en Instituciones Fuera del Grupo Financiero Banorte es obtenida de la información proporcionada por ellas a través de su respectivo portal en internet, por lo que podría haber alguna variación con la presentada en el estado de cuenta definitivo que ellos mismos elaboran
- Para su seguridad, aquellos valores que se colocan entre el gran público inversionista, se encuentran depositados en el S.D. INDEVAL, S.A. de C.V. (Instituto Nacional de Valores), en una cuenta concentradora a nombre de Nombre Banco por cuenta de terceros, quien a su vez mantiene registro individual a su nombre por cada uno de los valores que integran el patrimonio de su contrato.
- Para mantenerle informado y garantizar que nuestras comunicaciones le son enviadas oportunamente, es conveniente que cuando tenga Ud. un cambio de domicilio, nos lo haga saber por escrito acompañando copia de cualquiera de los siguientes documentos: recibo de agua, luz, predial o teléfono.
- Le reiteramos, si fuese el caso, nos proporcione en un plazo máximo de 15 días naturales sus observaciones al presente estado de cuenta; dirigiéndose al área de la Dirección de Contraloría Fiduciaria, ubicada en Av. Revolución #3000 Colonia La Primavera, C.P. 64830, Monterrey, N.L.. El no recibir comunicación alguna, se considerará que sus transacciones y saldos son correctos.
- De igual forma le agradecemos que cualquier queja en relación a nuestros servicios, así como cualquier solicitud de información nos sea notificada por escrito a la dirección mencionada y a la atención de Área de Atención a Clientes.

Aclaraciones dirigirse al centro de atención a clientes: aclaraciones.fiduciario@banorte.com

DATOS DE ENVIO:
CREDITO MULTIVA, GOB. DEL ESTADO DE QUINTANA ROO
 22 1
 CENTRO
 CHETUMAL, QUINTANA ROO
 77000 MEXICO



000074463420260406

FECHA DE EMISIÓN: 06ABR2026

PESOS MEXICANOS

Integración Global del Patrimonio	Febrero 2026	Marzo 2026	Variación
BANCOS	\$ 0.00	\$ 0.00	0.00 %
INVERSIONES	\$ 0.00	\$ 0.00	0.00 %
PATRIMONIO TOTAL	\$ 0.00	\$ 0.00	0.00%

Ejecutivo Fiduciario

Nombre:
 Territorial: TERRITORIAL PENINSULAR
 Oficina: OFICINA MERIDA
 Teléfono: 99-99407112 Ext. 8999-2005
 Correo electrónico:

Noticias:

Estado de Cuenta Fiduciario

NOMBRE DEL NEGOCIO: CREDITO MULTIVA, GOB. EDO. Q. ROO
CONTRATO: 744634
SUBCUENTA: 27
TIPO DE CONTRATO: ADMINISTRACION
PERIODO: Del 01/MAR/2026 al 31/MAR/2026
R.F.C. GEL741008GY9
CURP:

HOJA: 61 DE 257

Aclaraciones dirigirse al centro de atención a clientes: aclaraciones.fiduciario@banorte.com

NOMBRE DEL NEGOCIO: CREDITO MULTIVA, GOB. EDO. Q. ROO
CONTRATO: 744634
SUBCUENTA: 27
TIPO DE CONTRATO: ADMINISTRACION
PERIODO: Del 01/MAR/2026 al 31/MAR/2026
R.F.C. GEL741008GY9
CURP:

ESTADO DE SITUACIÓN FINANCIERA PESOS MEXICANOS
HOJA: 62 DE 257

ACTIVO	\$ 0.00	CAPITAL	\$ 0.00
		Patrimonio	\$ 1,639,050,170.12
		Resultado De Ejercicios Anteriores	\$ 1,639,050,170.12 -
		PASIVO + CAPITAL	\$ 0.00

Aclaraciones dirigirse al centro de atención a clientes: aclaraciones.fiduciario@banorte.com

NOMBRE DEL NEGOCIO: CREDITO MULTIVA, GOB. EDO. Q. ROO
CONTRATO: 744634
SUBCUENTA: 27
TIPO DE CONTRATO: ADMINISTRACION
PERIODO: Del 01/MAR/2026 al 31/MAR/2026
R.F.C. GEL741008GY9
CURP:

HOJA: 63 DE 257

- Los precios y cotizaciones que presenta su estado de cuenta son obtenidos de diferentes fuentes oficiales para establecer a la fecha de su corte, el valor de su patrimonio con relación al Mercado; este dato es meramente una referencia, ya que los precios reales se conocerán hasta el día y la hora en que se lleve a cabo la venta de los valores en el Mercado, conforme sus instrucciones.
- La información correspondiente a la integración de las carteras y movimientos realizados en Instituciones Fuera del Grupo Financiero Banorte es obtenida de la información proporcionada por ellas a través de su respectivo portal en internet, por lo que podría haber alguna variación con la presentada en el estado de cuenta definitivo que ellos mismos elaboran
- Para su seguridad, aquellos valores que se colocan entre el gran público inversionista, se encuentran depositados en el S.D. INDEVAL, S.A. de C.V. (Instituto Nacional de Valores), en una cuenta concentradora a nombre de Nombre Banco por cuenta de terceros, quien a su vez mantiene registro individual a su nombre por cada uno de los valores que integran el patrimonio de su contrato.
- Para mantenerle informado y garantizar que nuestras comunicaciones le son enviadas oportunamente, es conveniente que cuando tenga Ud. un cambio de domicilio, nos lo haga saber por escrito acompañando copia de cualquiera de los siguientes documentos: recibo de agua, luz, predial o teléfono.
- Le reiteramos, si fuese el caso, nos proporcione en un plazo máximo de 15 días naturales sus observaciones al presente estado de cuenta; dirigiéndose al área de la Dirección de Contraloría Fiduciaria, ubicada en Av. Revolución #3000 Colonia La Primavera, C.P. 64830, Monterrey, N.L.. El no recibir comunicación alguna, se considerará que sus transacciones y saldos son correctos.
- De igual forma le agradecemos que cualquier queja en relación a nuestros servicios, así como cualquier solicitud de información nos sea notificada por escrito a la dirección mencionada y a la atención de Área de Atención a Clientes.

Aclaraciones dirigirse al centro de atención a clientes: aclaraciones.fiduciario@banorte.com

DATOS DE ENVIO:
FONDO RESERVA MULTIVA, GOB. ESTADO DE QUINTANA ROO
 22 1
 CENTRO
 CHETUMAL, QUINTANA ROO
 77000 MEXICO



000074463420260406

FECHA DE EMISIÓN: 06ABR2026

PESOS MEXICANOS

Integración Global del Patrimonio	Febrero 2026	Marzo 2026	Variación
BANCOS	\$ 0.00	\$ 0.00	0.00 %
INVERSIONES	\$ 0.00	\$ 0.00	0.00 %
PATRIMONIO TOTAL	\$ 0.00	\$ 0.00	0.00%

Ejecutivo Fiduciario

Nombre:
 Territorial: TERRITORIAL PENINSULAR
 Oficina: OFICINA MERIDA
 Teléfono: 99-99407112 Ext. 8999-2005
 Correo electrónico:

Noticias:

Aclaraciones dirigirse al centro de atención a clientes: aclaraciones.fiduciario@banorte.com

NOMBRE DEL NEGOCIO: FONDO RESERVA MULTIVA, GOB. EDO. Q. ROO
CONTRATO: 744634
SUBCUENTA: 28
TIPO DE CONTRATO: ADMINISTRACION
PERIODO: Del 01/MAR/2026 al 31/MAR/2026
R.F.C. GEL741008GY9
CURP:

HOJA: 64 DE 257

NOMBRE DEL NEGOCIO: FONDO RESERVA MULTIVA, GOB. EDO. Q. ROO
CONTRATO: 744634
SUBCUENTA: 28
TIPO DE CONTRATO: ADMINISTRACION
PERIODO: Del 01/MAR/2026 al 31/MAR/2026
R.F.C. GEL741008GY9
CURP:

ESTADO DE SITUACIÓN FINANCIERA PESOS MEXICANOS

HOJA: 65 DE 257

ACTIVO	\$ 0.00	CAPITAL	\$ 0.00
		Patrimonio	\$ 49,548,402.87
		Resultado De Ejercicios Anteriores	\$ 49,548,402.87 -
		PASIVO + CAPITAL	\$ 0.00

Aclaraciones dirigirse al centro de atención a clientes: aclaraciones.fiduciario@banorte.com

NOMBRE DEL NEGOCIO: FONDO RESERVA MULTIVA, GOB. EDO. Q. ROO
CONTRATO: 744634
SUBCUENTA: 28
TIPO DE CONTRATO: ADMINISTRACION
PERIODO: Del 01/MAR/2026 al 31/MAR/2026
R.F.C. GEL741008GY9
CURP:

HOJA: 66 DE 257

- Los precios y cotizaciones que presenta su estado de cuenta son obtenidos de diferentes fuentes oficiales para establecer a la fecha de su corte, el valor de su patrimonio con relación al Mercado; este dato es meramente una referencia, ya que los precios reales se conocerán hasta el día y la hora en que se lleve a cabo la venta de los valores en el Mercado, conforme sus instrucciones.
- La información correspondiente a la integración de las carteras y movimientos realizados en Instituciones Fuera del Grupo Financiero Banorte es obtenida de la información proporcionada por ellas a través de su respectivo portal en internet, por lo que podría haber alguna variación con la presentada en el estado de cuenta definitivo que ellos mismos elaboran
- Para su seguridad, aquellos valores que se colocan entre el gran público inversionista, se encuentran depositados en el S.D. INDEVAL, S.A. de C.V. (Instituto Nacional de Valores), en una cuenta concentradora a nombre de Nombre Banco por cuenta de terceros, quien a su vez mantiene registro individual a su nombre por cada uno de los valores que integran el patrimonio de su contrato.
- Para mantenerle informado y garantizar que nuestras comunicaciones le son enviadas oportunamente, es conveniente que cuando tenga Ud. un cambio de domicilio, nos lo haga saber por escrito acompañando copia de cualquiera de los siguientes documentos: recibo de agua, luz, predial o teléfono.
- Le reiteramos, si fuese el caso, nos proporcione en un plazo máximo de 15 días naturales sus observaciones al presente estado de cuenta; dirigiéndose al área de la Dirección de Contraloría Fiduciaria, ubicada en Av. Revolución #3000 Colonia La Primavera, C.P. 64830, Monterrey, N.L.. El no recibir comunicación alguna, se considerará que sus transacciones y saldos son correctos.
- De igual forma le agradecemos que cualquier queja en relación a nuestros servicios, así como cualquier solicitud de información nos sea notificada por escrito a la dirección mencionada y a la atención de Área de Atención a Clientes.

Aclaraciones dirigirse al centro de atención a clientes: aclaraciones.fiduciario@banorte.com

DATOS DE ENVIO:
GARANTIA PAGO OPORTUNO MULTIVA, GOB. EDO. Q. ROO
 22 1
 CENTRO
 CHETUMAL, QUINTANA ROO
 77000 MEXICO



000074463420260406

FECHA DE EMISIÓN: 06ABR2026

PESOS MEXICANOS

Estado de Cuenta Fiduciario

NOMBRE DEL NEGOCIO: GARANTIA PAGO OPORTUNO MULTIVA, GOB. EDO. Q. ROO
CONTRATO: 744634
SUBCUENTA: 29
TIPO DE CONTRATO: ADMINISTRACION
PERIODO: Del 01/MAR/2026 al 31/MAR/2026
R.F.C. GEL741008GY9

HOJA: 67 DE 257

Integración Global del Patrimonio	Febrero 2026	Marzo 2026	Variación
BANCOS	\$ 0.00	\$ 0.00	0.00 %
INVERSIONES	\$ 0.00	\$ 0.00	0.00 %
PATRIMONIO TOTAL	\$ 0.00	\$ 0.00	0.00%

Ejecutivo Fiduciario

Nombre:
 Territorial: TERRITORIAL PENINSULAR
 Oficina: OFICINA MERIDA
 Teléfono: 99-99407112 Ext. 8999-2005
 Correo electrónico:

Noticias:

Aclaraciones dirigirse al centro de atención a clientes: aclaraciones.fiduciario@banorte.com

NOMBRE DEL NEGOCIO: GARANTIA PAGO OPORTUNO MULTIVA, GOB. EDO. Q. ROO
CONTRATO: 744634
SUBCUENTA: 29
TIPO DE CONTRATO: ADMINISTRACION
PERIODO: Del 01/MAR/2026 al 31/MAR/2026
R.F.C. GEL741008GY9

ESTADO DE SITUACIÓN FINANCIERA PESOS MEXICANOS

HOJA: 68 DE 257

ACTIVO	\$ 0.00	CAPITAL	\$ 0.00
		Patrimonio	\$ 27,810,375.09
		Resultado De Ejercicios Anteriores	\$ 27,810,375.09 -
		PASIVO + CAPITAL	\$ 0.00

Aclaraciones dirigirse al centro de atención a clientes: aclaraciones.fiduciario@banorte.com

NOMBRE DEL NEGOCIO: GARANTIA PAGO OPORTUNO MULTIVA, GOB. EDO. Q. ROO
CONTRATO: 744634
SUBCUENTA: 29
TIPO DE CONTRATO: ADMINISTRACION
PERIODO: Del 01/MAR/2026 al 31/MAR/2026
R.F.C. GEL741008GY9

HOJA: 69 DE 257

- Los precios y cotizaciones que presenta su estado de cuenta son obtenidos de diferentes fuentes oficiales para establecer a la fecha de su corte, el valor de su patrimonio con relación al Mercado; este dato es meramente una referencia, ya que los precios reales se conocerán hasta el día y la hora en que se lleve a cabo la venta de los valores en el Mercado, conforme sus instrucciones.
- La información correspondiente a la integración de las carteras y movimientos realizados en Instituciones Fuera del Grupo Financiero Banorte es obtenida de la información proporcionada por ellas a través de su respectivo portal en internet, por lo que podría haber alguna variación con la presentada en el estado de cuenta definitivo que ellos mismos elaboran
- Para su seguridad, aquellos valores que se colocan entre el gran público inversionista, se encuentran depositados en el S.D. INDEVAL, S.A. de C.V. (Instituto Nacional de Valores), en una cuenta concentradora a nombre de Nombre Banco por cuenta de terceros, quien a su vez mantiene registro individual a su nombre por cada uno de los valores que integran el patrimonio de su contrato.
- Para mantenerle informado y garantizar que nuestras comunicaciones le son enviadas oportunamente, es conveniente que cuando tenga Ud. un cambio de domicilio, nos lo haga saber por escrito acompañando copia de cualquiera de los siguientes documentos: recibo de agua, luz, predial o teléfono.
- Le reiteramos, si fuese el caso, nos proporcione en un plazo máximo de 15 días naturales sus observaciones al presente estado de cuenta; dirigiéndose al área de la Dirección de Contraloría Fiduciaria, ubicada en Av. Revolución #3000 Colonia La Primavera, C.P. 64830, Monterrey, N.L.. El no recibir comunicación alguna, se considerará que sus transacciones y saldos son correctos.
- De igual forma le agradecemos que cualquier queja en relación a nuestros servicios, así como cualquier solicitud de información nos sea notificada por escrito a la dirección mencionada y a la atención de Área de Atención a Clientes.

Aclaraciones dirigirse al centro de atención a clientes: aclaraciones.fiduciario@banorte.com

DATOS DE ENVIO:
INTERCAMBIO DE TASAS MULTIVA, GOB EDO Q. ROO
 22 DE ENERO 1ER PISO SN
 CENTRO, ANEXO PALACIO DE GOBIERNO
 CHETUMAL, QUINTANA ROO
 77000 MEXICO



000074463420260406

FECHA DE EMISIÓN: 06ABR2026

PESOS MEXICANOS

Estado de Cuenta Fiduciario

NOMBRE DEL NEGOCIO: INTERCAMBIO DE TASAS MULTIVA, GOB DEL EDO Q. ROO
CONTRATO: 744634
SUBCUENTA: 30
TIPO DE CONTRATO: ADMINISTRACION
PERIODO: Del 01/MAR/2026 al 31/MAR/2026
R.F.C. GEL741008GY9

HOJA: 70 DE 257

Integración Global del Patrimonio	Febrero 2026	Marzo 2026	Variación
BANCOS	\$ 0.00	\$ 0.00	0.00 %
INVERSIONES	\$ 0.00	\$ 0.00	0.00 %
PATRIMONIO TOTAL	\$ 0.00	\$ 0.00	0.00%

Ejecutivo Fiduciario

Nombre:
 Territorial: TERRITORIAL PENINSULAR
 Oficina: OFICINA MERIDA
 Teléfono: 99-99407112 Ext. 8999-2005
 Correo electrónico:

Noticias:

Aclaraciones dirigirse al centro de atención a clientes: aclaraciones.fiduciario@banorte.com

NOMBRE DEL NEGOCIO: INTERCAMBIO DE TASAS MULTIVA, GOB DEL EDO
 Q. ROO
CONTRATO: 744634
SUBCUENTA: 30
TIPO DE CONTRATO: ADMINISTRACION
PERIODO: Del 01/MAR/2026 al 31/MAR/2026
R.F.C. GEL741008GY9

ESTADO DE SITUACIÓN FINANCIERA PESOS MEXICANOS

HOJA: 71 DE 257

ACTIVO	\$ 0.00	CAPITAL	\$ 0.00
		Patrimonio	\$ 117,300,648.37
		Resultado De Ejercicios Anteriores	\$ 117,300,648.37 -
		PASIVO + CAPITAL	\$ 0.00

 Aclaraciones dirigirse al centro de atención a clientes: aclaraciones.fiduciario@banorte.com

NOMBRE DEL NEGOCIO: INTERCAMBIO DE TASAS MULTIVA, GOB DEL EDO
Q. ROO
CONTRATO: 744634
SUBCUENTA: 30
TIPO DE CONTRATO: ADMINISTRACION
PERIODO: Del 01/MAR/2026 al 31/MAR/2026
R.F.C. GEL741008GY9

HOJA: 72 DE 257

- Los precios y cotizaciones que presenta su estado de cuenta son obtenidos de diferentes fuentes oficiales para establecer a la fecha de su corte, el valor de su patrimonio con relación al Mercado; este dato es meramente una referencia, ya que los precios reales se conocerán hasta el día y la hora en que se lleve a cabo la venta de los valores en el Mercado, conforme sus instrucciones.
- La información correspondiente a la integración de las carteras y movimientos realizados en Instituciones Fuera del Grupo Financiero Banorte es obtenida de la información proporcionada por ellas a través de su respectivo portal en internet, por lo que podría haber alguna variación con la presentada en el estado de cuenta definitivo que ellos mismos elaboran
- Para su seguridad, aquellos valores que se colocan entre el gran público inversionista, se encuentran depositados en el S.D. INDEVAL, S.A. de C.V. (Instituto Nacional de Valores), en una cuenta concentradora a nombre de Nombre Banco por cuenta de terceros, quien a su vez mantiene registro individual a su nombre por cada uno de los valores que integran el patrimonio de su contrato.
- Para mantenerle informado y garantizar que nuestras comunicaciones le son enviadas oportunamente, es conveniente que cuando tenga Ud. un cambio de domicilio, nos lo haga saber por escrito acompañando copia de cualquiera de los siguientes documentos: recibo de agua, luz, predial o teléfono.
- Le reiteramos, si fuese el caso, nos proporcione en un plazo máximo de 15 días naturales sus observaciones al presente estado de cuenta; dirigiéndose al área de la Dirección de Contraloría Fiduciaria, ubicada en Av. Revolución #3000 Colonia La Primavera, C.P. 64830, Monterrey, N.L.. El no recibir comunicación alguna, se considerará que sus transacciones y saldos son correctos.
- De igual forma le agradecemos que cualquier queja en relación a nuestros servicios, así como cualquier solicitud de información nos sea notificada por escrito a la dirección mencionada y a la atención de Área de Atención a Clientes.

Aclaraciones dirigirse al centro de atención a clientes: aclaraciones.fiduciario@banorte.com

DATOS DE ENVIO:
INTERCAMBIO DE TASAS BANORTE GOB DEL EDO DE Q. ROO
 22 DE ENERO 1ER PISO SN
 CENTRO, ANEXO PALACIO DE GOBIERNO
 CHETUMAL, QUINTANA ROO
 77000 MEXICO



000074463420260406

FECHA DE EMISIÓN: 06ABR2026

PESOS MEXICANOS

Estado de Cuenta Fiduciario

NOMBRE DEL NEGOCIO: INTERCAMBIO DE TASAS BANORTE, GOB DEL EDO DE Q. ROO
CONTRATO: 744634
SUBCUENTA: 31
TIPO DE CONTRATO: ADMINISTRACION
PERIODO: Del 01/MAR/2026 al 31/MAR/2026
R.F.C. GEL741008GY9

HOJA: 73 DE 257

Integración Global del Patrimonio	Febrero 2026	Marzo 2026	Variación
BANCOS	\$ 0.00	\$ 0.00	0.00 %
INVERSIONES	\$ 0.00	\$ 0.00	0.00 %
PATRIMONIO TOTAL	\$ 0.00	\$ 0.00	0.00%

Ejecutivo Fiduciario

Nombre:
 Territorial: TERRITORIAL PENINSULAR
 Oficina: OFICINA MERIDA
 Teléfono: 99-99407112 Ext. 8999-2005
 Correo electrónico:

Noticias:

Aclaraciones dirigirse al centro de atención a clientes: aclaraciones.fiduciario@banorte.com

NOMBRE DEL NEGOCIO: INTERCAMBIO DE TASAS BANORTE, GOB DEL EDO DE Q. ROO
CONTRATO: 744634
SUBCUENTA: 31
TIPO DE CONTRATO: ADMINISTRACION
PERIODO: Del 01/MAR/2026 al 31/MAR/2026
R.F.C. GEL741008GY9

HOJA: 74 DE 257

ESTADO DE SITUACIÓN FINANCIERA PESOS MEXICANOS

ACTIVO	\$ 0.00	CAPITAL	\$ 0.00
		Patrimonio	\$ 63,621,250.62
		Resultado De Ejercicios Anteriores	\$ 63,621,250.62 -
		PASIVO + CAPITAL	\$ 0.00

Aclaraciones dirigirse al centro de atención a clientes: aclaraciones.fiduciario@banorte.com

NOMBRE DEL NEGOCIO: INTERCAMBIO DE TASAS BANORTE, GOB DEL EDO DE Q. ROO
CONTRATO: 744634
SUBCUENTA: 31
TIPO DE CONTRATO: ADMINISTRACION
PERIODO: Del 01/MAR/2026 al 31/MAR/2026
R.F.C. GEL741008GY9

HOJA: 75 DE 257

- Los precios y cotizaciones que presenta su estado de cuenta son obtenidos de diferentes fuentes oficiales para establecer a la fecha de su corte, el valor de su patrimonio con relación al Mercado; este dato es meramente una referencia, ya que los precios reales se conocerán hasta el día y la hora en que se lleve a cabo la venta de los valores en el Mercado, conforme sus instrucciones.
- La información correspondiente a la integración de las carteras y movimientos realizados en Instituciones Fuera del Grupo Financiero Banorte es obtenida de la información proporcionada por ellas a través de su respectivo portal en internet, por lo que podría haber alguna variación con la presentada en el estado de cuenta definitivo que ellos mismos elaboran
- Para su seguridad, aquellos valores que se colocan entre el gran público inversionista, se encuentran depositados en el S.D. INDEVAL, S.A. de C.V. (Instituto Nacional de Valores), en una cuenta concentradora a nombre de Nombre Banco por cuenta de terceros, quien a su vez mantiene registro individual a su nombre por cada uno de los valores que integran el patrimonio de su contrato.
- Para mantenerle informado y garantizar que nuestras comunicaciones le son enviadas oportunamente, es conveniente que cuando tenga Ud. un cambio de domicilio, nos lo haga saber por escrito acompañando copia de cualquiera de los siguientes documentos: recibo de agua, luz, predial o teléfono.
- Le reiteramos, si fuese el caso, nos proporcione en un plazo máximo de 15 días naturales sus observaciones al presente estado de cuenta; dirigiéndose al área de la Dirección de Contraloría Fiduciaria, ubicada en Av. Revolución #3000 Colonia La Primavera, C.P. 64830, Monterrey, N.L.. El no recibir comunicación alguna, se considerará que sus transacciones y saldos son correctos.
- De igual forma le agradecemos que cualquier queja en relación a nuestros servicios, así como cualquier solicitud de información nos sea notificada por escrito a la dirección mencionada y a la atención de Área de Atención a Clientes.

Aclaraciones dirigirse al centro de atención a clientes: aclaraciones.fiduciario@banorte.com

DATOS DE ENVIO:
INTERCAMBIO DE TASAS HSBC GOB DEL EDO DE Q. ROO

22 DE ENERO 1ER PISO SN

CENTRO, ANEXO PALACIO DE GOBIERNO

CHETUMAL, QUINTANA ROO

77000 MEXICO



000074463420260406

FECHA DE EMISIÓN: 06ABR2026

PESOS MEXICANOS
Estado de Cuenta Fiduciario
NOMBRE DEL NEGOCIO: INTERCAMBIO DE TASAS HSBC, GOB DEL EDO DE Q. ROO

CONTRATO: 744634

SUBCUENTA: 32

TIPO DE CONTRATO: ADMINISTRACION

PERIODO: Del 01/MAR/2026 al 31/MAR/2026

R.F.C. GEL741008GY9

HOJA: 76 DE 257

Integración Global del Patrimonio	Febrero 2026	Marzo 2026	Variación
BANCOS	\$ 0.00	\$ 0.00	0.00 %
INVERSIONES	\$ 0.00	\$ 0.00	0.00 %
PATRIMONIO TOTAL	\$ 0.00	\$ 0.00	0.00%

Ejecutivo Fiduciario

Nombre:

Territorial: TERRITORIAL PENINSULAR

Oficina: OFICINA MERIDA

Teléfono: 99-99407112 Ext. 8999-2005

Correo electrónico:

Noticias:

 Aclaraciones dirigirse al centro de atención a clientes: aclaraciones.fiduciario@banorte.com

NOMBRE DEL NEGOCIO: INTERCAMBIO DE TASAS HSBC, GOB DEL EDO DE Q. ROO
CONTRATO: 744634
SUBCUENTA: 32
TIPO DE CONTRATO: ADMINISTRACION
PERIODO: Del 01/MAR/2026 al 31/MAR/2026
R.F.C. GEL741008GY9

ESTADO DE SITUACIÓN FINANCIERA PESOS MEXICANOS

HOJA: 77 DE 257

ACTIVO	\$ 0.00	CAPITAL	\$ 0.00
		Patrimonio	\$ 72,856,998.95
		Resultado De Ejercicios Anteriores	\$ 72,856,998.95 -
		PASIVO + CAPITAL	\$ 0.00

Aclaraciones dirigirse al centro de atención a clientes: aclaraciones.fiduciario@banorte.com

NOMBRE DEL NEGOCIO: INTERCAMBIO DE TASAS HSBC, GOB DEL EDO DE Q.
ROO
CONTRATO: 744634
SUBCUENTA: 32
TIPO DE CONTRATO: ADMINISTRACION
PERIODO: Del 01/MAR/2026 al 31/MAR/2026
R.F.C. GEL741008GY9

HOJA: 78 DE 257

- Los precios y cotizaciones que presenta su estado de cuenta son obtenidos de diferentes fuentes oficiales para establecer a la fecha de su corte, el valor de su patrimonio con relación al Mercado; este dato es meramente una referencia, ya que los precios reales se conocerán hasta el día y la hora en que se lleve a cabo la venta de los valores en el Mercado, conforme sus instrucciones.
- La información correspondiente a la integración de las carteras y movimientos realizados en Instituciones Fuera del Grupo Financiero Banorte es obtenida de la información proporcionada por ellas a través de su respectivo portal en internet, por lo que podría haber alguna variación con la presentada en el estado de cuenta definitivo que ellos mismos elaboran
- Para su seguridad, aquellos valores que se colocan entre el gran público inversionista, se encuentran depositados en el S.D. INDEVAL, S.A. de C.V. (Instituto Nacional de Valores), en una cuenta concentradora a nombre de Nombre Banco por cuenta de terceros, quien a su vez mantiene registro individual a su nombre por cada uno de los valores que integran el patrimonio de su contrato.
- Para mantenerle informado y garantizar que nuestras comunicaciones le son enviadas oportunamente, es conveniente que cuando tenga Ud. un cambio de domicilio, nos lo haga saber por escrito acompañando copia de cualquiera de los siguientes documentos: recibo de agua, luz, predial o teléfono.
- Le reiteramos, si fuese el caso, nos proporcione en un plazo máximo de 15 días naturales sus observaciones al presente estado de cuenta; dirigiéndose al área de la Dirección de Contraloría Fiduciaria, ubicada en Av. Revolución #3000 Colonia La Primavera, C.P. 64830, Monterrey, N.L.. El no recibir comunicación alguna, se considerará que sus transacciones y saldos son correctos.
- De igual forma le agradecemos que cualquier queja en relación a nuestros servicios, así como cualquier solicitud de información nos sea notificada por escrito a la dirección mencionada y a la atención de Área de Atención a Clientes.

Aclaraciones dirigirse al centro de atención a clientes: aclaraciones.fiduciario@banorte.com

DATOS DE ENVIO:
INTERCAMBIO DE TASAS BANOBRAS
 22 DE ENERO 1ER PISO SIN NUM
 CENTRO, ANEXO DEL PALACIO DE GOBIERN
 CHETUMAL, QUINTANA ROO
 77000 MEXICO



000074463420260406

FECHA DE EMISIÓN: 06ABR2026

PESOS MEXICANOS

Estado de Cuenta Fiduciario

NOMBRE DEL NEGOCIO: INTERCAMBIO DE TASAS BANOBRAS GOB DEL EDO
 Q. ROO
CONTRATO: 744634
SUBCUENTA: 33
TIPO DE CONTRATO: ADMINISTRACION
PERIODO: Del 01/MAR/2026 al 31/MAR/2026
R.F.C. GEL741008GY9

HOJA: 79 DE 257

Integración Global del Patrimonio	Febrero 2026	Marzo 2026	Variación
BANCOS	\$ 0.00	\$ 0.00	0.00 %
INVERSIONES	\$ 0.00	\$ 0.00	0.00 %
PATRIMONIO TOTAL	\$ 0.00	\$ 0.00	0.00%

Ejecutivo Fiduciario

Nombre:
 Territorial: TERRITORIAL PENINSULAR
 Oficina: OFICINA MERIDA
 Teléfono: 99-99407112 Ext. 8999-2005
 Correo electrónico:

Noticias:

Aclaraciones dirigirse al centro de atención a clientes: aclaraciones.fiduciario@banorte.com

NOMBRE DEL NEGOCIO: INTERCAMBIO DE TASAS BANOBRAS GOB DEL EDO
Q. ROO
CONTRATO: 744634
SUBCUENTA: 33
TIPO DE CONTRATO: ADMINISTRACION
PERIODO: Del 01/MAR/2026 al 31/MAR/2026
R.F.C. GEL741008GY9

HOJA: 80 DE 257

ESTADO DE SITUACIÓN FINANCIERA PESOS MEXICANOS

ACTIVO	\$ 0.00	CAPITAL	\$ 0.00
		Patrimonio	\$ 136,310,114.32
		Resultado De Ejercicios Anteriores	\$ 136,310,114.32 -
		PASIVO + CAPITAL	\$ 0.00

Aclaraciones dirigirse al centro de atención a clientes: aclaraciones.fiduciario@banorte.com

NOMBRE DEL NEGOCIO: INTERCAMBIO DE TASAS BANOBRAS GOB DEL EDO
Q. ROO
CONTRATO: 744634
SUBCUENTA: 33
TIPO DE CONTRATO: ADMINISTRACION
PERIODO: Del 01/MAR/2026 al 31/MAR/2026
R.F.C. GEL741008GY9

HOJA: 81 DE 257

- Los precios y cotizaciones que presenta su estado de cuenta son obtenidos de diferentes fuentes oficiales para establecer a la fecha de su corte, el valor de su patrimonio con relación al Mercado; este dato es meramente una referencia, ya que los precios reales se conocerán hasta el día y la hora en que se lleve a cabo la venta de los valores en el Mercado, conforme sus instrucciones.
- La información correspondiente a la integración de las carteras y movimientos realizados en Instituciones Fuera del Grupo Financiero Banorte es obtenida de la información proporcionada por ellas a través de su respectivo portal en internet, por lo que podría haber alguna variación con la presentada en el estado de cuenta definitivo que ellos mismos elaboran
- Para su seguridad, aquellos valores que se colocan entre el gran público inversionista, se encuentran depositados en el S.D. INDEVAL, S.A. de C.V. (Instituto Nacional de Valores), en una cuenta concentradora a nombre de Nombre Banco por cuenta de terceros, quien a su vez mantiene registro individual a su nombre por cada uno de los valores que integran el patrimonio de su contrato.
- Para mantenerle informado y garantizar que nuestras comunicaciones le son enviadas oportunamente, es conveniente que cuando tenga Ud. un cambio de domicilio, nos lo haga saber por escrito acompañando copia de cualquiera de los siguientes documentos: recibo de agua, luz, predial o teléfono.
- Le reiteramos, si fuese el caso, nos proporcione en un plazo máximo de 15 días naturales sus observaciones al presente estado de cuenta; dirigiéndose al área de la Dirección de Contraloría Fiduciaria, ubicada en Av. Revolución #3000 Colonia La Primavera, C.P. 64830, Monterrey, N.L.. El no recibir comunicación alguna, se considerará que sus transacciones y saldos son correctos.
- De igual forma le agradecemos que cualquier queja en relación a nuestros servicios, así como cualquier solicitud de información nos sea notificada por escrito a la dirección mencionada y a la atención de Área de Atención a Clientes.

Aclaraciones dirigirse al centro de atención a clientes: aclaraciones.fiduciario@banorte.com

DATOS DE ENVIO:
INTERCAMBIO DE TASAS INTERACCIONES GOB DEL EDO DE Q. ROO
 22 DE ENERO 1ER PISO SN
 CENTRO, ANEXO DEL PALACIO DE GOBIERN
 CHETUMAL, QUINTANA ROO
 77000 MEXICO



000074463420260406

FECHA DE EMISIÓN: 06ABR2026

PESOS MEXICANOS

Estado de Cuenta Fiduciario

NOMBRE DEL NEGOCIO: INTERCAMBIO DE TASAS INTERACCIONES, GOB
 EDO DE Q. ROO
CONTRATO: 744634
SUBCUENTA: 34
TIPO DE CONTRATO: ADMINISTRACION
PERIODO: Del 01/MAR/2026 al 31/MAR/2026
R.F.C. GEL74108GY9

HOJA: 82 DE 257

Integración Global del Patrimonio	Febrero 2026	Marzo 2026	Variación
BANCOS	\$ 0.00	\$ 0.00	0.00 %
INVERSIONES	\$ 0.00	\$ 0.00	0.00 %
PATRIMONIO TOTAL	\$ 0.00	\$ 0.00	0.00%

Ejecutivo Fiduciario

Nombre:
 Territorial: TERRITORIAL PENINSULAR
 Oficina: OFICINA MERIDA
 Teléfono: 99-99407112 Ext. 8999-2005
 Correo electrónico:

Noticias:

Aclaraciones dirigirse al centro de atención a clientes: aclaraciones.fiduciario@banorte.com

NOMBRE DEL NEGOCIO: INTERCAMBIO DE TASAS INTERACCIONES, GOB EDO DE Q. ROO
CONTRATO: 744634
SUBCUENTA: 34
TIPO DE CONTRATO: ADMINISTRACION
PERIODO: Del 01/MAR/2026 al 31/MAR/2026
R.F.C. GEL74108GY9

HOJA: 83 DE 257

ESTADO DE SITUACIÓN FINANCIERA PESOS MEXICANOS

ACTIVO	\$ 0.00	CAPITAL	\$ 0.00
		Patrimonio	\$ 198,388,576.42
		Resultado De Ejercicios Anteriores	\$ 198,388,576.42 -
		PASIVO + CAPITAL	\$ 0.00

Aclaraciones dirigirse al centro de atención a clientes: aclaraciones.fiduciario@banorte.com

NOMBRE DEL NEGOCIO: INTERCAMBIO DE TASAS INTERACCIONES, GOB EDO DE Q. ROO
CONTRATO: 744634
SUBCUENTA: 34
TIPO DE CONTRATO: ADMINISTRACION
PERIODO: Del 01/MAR/2026 al 31/MAR/2026
R.F.C. GEL74108GY9

HOJA: 84 DE 257

- Los precios y cotizaciones que presenta su estado de cuenta son obtenidos de diferentes fuentes oficiales para establecer a la fecha de su corte, el valor de su patrimonio con relación al Mercado; este dato es meramente una referencia, ya que los precios reales se conocerán hasta el día y la hora en que se lleve a cabo la venta de los valores en el Mercado, conforme sus instrucciones.
- La información correspondiente a la integración de las carteras y movimientos realizados en Instituciones Fuera del Grupo Financiero Banorte es obtenida de la información proporcionada por ellas a través de su respectivo portal en internet, por lo que podría haber alguna variación con la presentada en el estado de cuenta definitivo que ellos mismos elaboran
- Para su seguridad, aquellos valores que se colocan entre el gran público inversionista, se encuentran depositados en el S.D. INDEVAL, S.A. de C.V. (Instituto Nacional de Valores), en una cuenta concentradora a nombre de Nombre Banco por cuenta de terceros, quien a su vez mantiene registro individual a su nombre por cada uno de los valores que integran el patrimonio de su contrato.
- Para mantenerle informado y garantizar que nuestras comunicaciones le son enviadas oportunamente, es conveniente que cuando tenga Ud. un cambio de domicilio, nos lo haga saber por escrito acompañando copia de cualquiera de los siguientes documentos: recibo de agua, luz, predial o teléfono.
- Le reiteramos, si fuese el caso, nos proporcione en un plazo máximo de 15 días naturales sus observaciones al presente estado de cuenta; dirigiéndose al área de la Dirección de Contraloría Fiduciaria, ubicada en Av. Revolución #3000 Colonia La Primavera, C.P. 64830, Monterrey, N.L.. El no recibir comunicación alguna, se considerará que sus transacciones y saldos son correctos.
- De igual forma le agradecemos que cualquier queja en relación a nuestros servicios, así como cualquier solicitud de información nos sea notificada por escrito a la dirección mencionada y a la atención de Área de Atención a Clientes.

Aclaraciones dirigirse al centro de atención a clientes: aclaraciones.fiduciario@banorte.com

DATOS DE ENVIO:
BANOBRAS 0001394981

22 DE ENERO 1ER PISO

CENTRO

CHETUMAL, QUINTANA ROO

77000 MEXICO



000074463420260406

FECHA DE EMISIÓN: 06ABR2026

PESOS MEXICANOS
Estado de Cuenta Fiduciario
NOMBRE DEL NEGOCIO:

BANOBRAS 0001394981

CONTRATO:

744634

SUBCUENTA:

35

TIPO DE CONTRATO:

ADMINISTRACION

PERIODO:

Del 01/MAR/2026 al 31/MAR/2026

R.F.C.

GEL741008GY9

CURP:

HOJA: 85 DE 257

Integración Global del Patrimonio	Febrero 2026	Marzo 2026	Variación
BANCOS	\$ 0.00	\$ 0.00	0.00 %
INVERSIONES	\$ 0.00	\$ 0.00	0.00 %
PATRIMONIO TOTAL	\$ 0.00	\$ 0.00	0.00%

Ejecutivo Fiduciario

Nombre: NEITH IXCHEL RODRIGUEZ RUIZ

Territorial: TERRITORIAL PENINSULAR

Oficina: OFICINA MERIDA

Teléfono: 99-99407112 Ext. 8999-2005

Correo electrónico: neith.rodriguez@banorte.com

Noticias:

Aclaraciones dirigirse al centro de atención a clientes: aclaraciones.fiduciario@banorte.com

NOMBRE DEL NEGOCIO: BANOBRAS 0001394981
CONTRATO: 744634
SUBCUENTA: 35
TIPO DE CONTRATO: ADMINISTRACION
PERIODO: Del 01/MAR/2026 al 31/MAR/2026
R.F.C. GEL741008GY9
CURP:

ESTADO DE SITUACIÓN FINANCIERA PESOS MEXICANOS

HOJA: 86 DE 257

ACTIVO	\$ 0.00	CAPITAL	\$ 0.00
		Patrimonio	\$ 920,924,793.80
		Resultado De Ejercicios Anteriores	\$ 920,924,793.80 -
		PASIVO + CAPITAL	\$ 0.00

Aclaraciones dirigirse al centro de atención a clientes: aclaraciones.fiduciario@banorte.com

NOMBRE DEL NEGOCIO: BANOBAS 0001394981
CONTRATO: 744634
SUBCUENTA: 35
TIPO DE CONTRATO: ADMINISTRACION
PERIODO: Del 01/MAR/2026 al 31/MAR/2026
R.F.C. GEL741008GY9
CURP:

HOJA: 87 DE 257

- Los precios y cotizaciones que presenta su estado de cuenta son obtenidos de diferentes fuentes oficiales para establecer a la fecha de su corte, el valor de su patrimonio con relación al Mercado; este dato es meramente una referencia, ya que los precios reales se conocerán hasta el día y la hora en que se lleve a cabo la venta de los valores en el Mercado, conforme sus instrucciones.
- La información correspondiente a la integración de las carteras y movimientos realizados en Instituciones Fuera del Grupo Financiero Banorte es obtenida de la información proporcionada por ellas a través de su respectivo portal en internet, por lo que podría haber alguna variación con la presentada en el estado de cuenta definitivo que ellos mismos elaboran
- Para su seguridad, aquellos valores que se colocan entre el gran público inversionista, se encuentran depositados en el S.D. INDEVAL, S.A. de C.V. (Instituto Nacional de Valores), en una cuenta concentradora a nombre de Nombre Banco por cuenta de terceros, quien a su vez mantiene registro individual a su nombre por cada uno de los valores que integran el patrimonio de su contrato.
- Para mantenerle informado y garantizar que nuestras comunicaciones le son enviadas oportunamente, es conveniente que cuando tenga Ud. un cambio de domicilio, nos lo haga saber por escrito acompañando copia de cualquiera de los siguientes documentos: recibo de agua, luz, predial o teléfono.
- Le reiteramos, si fuese el caso, nos proporcione en un plazo máximo de 15 días naturales sus observaciones al presente estado de cuenta; dirigiéndose al área de la Dirección de Contraloría Fiduciaria, ubicada en Av. Revolución #3000 Colonia La Primavera, C.P. 64830, Monterrey, N.L.. El no recibir comunicación alguna, se considerará que sus transacciones y saldos son correctos.
- De igual forma le agradecemos que cualquier queja en relación a nuestros servicios, así como cualquier solicitud de información nos sea notificada por escrito a la dirección mencionada y a la atención de Área de Atención a Clientes.

Aclaraciones dirigirse al centro de atención a clientes: aclaraciones.fiduciario@banorte.com

DATOS DE ENVIO:
BANOBRAS 0001395092

22 DE ENERO ANEXO AL PAL DE GOB 1ER PISO

CENTRO

CHETUMAL, QUINTANA ROO

77000 MEXICO



000074463420260406

FECHA DE EMISIÓN: 06ABR2026

PESOS MEXICANOS
Estado de Cuenta Fiduciario
NOMBRE DEL NEGOCIO:

BANOBRAS 0001395092

CONTRATO:

744634

SUBCUENTA:

36

TIPO DE CONTRATO:

ADMINISTRACION

PERIODO:

Del 01/MAR/2026 al 31/MAR/2026

R.F.C.

GEL741008GY9

CURP:

HOJA: 88 DE 257

Integración Global del Patrimonio	Febrero 2026	Marzo 2026	Variación
BANCOS	\$ 0.00	\$ 0.00	0.00 %
INVERSIONES	\$ 0.00	\$ 0.00	0.00 %
PATRIMONIO TOTAL	\$ 0.00	\$ 0.00	0.00%

Ejecutivo Fiduciario

Nombre: NEITH IXCHEL RODRIGUEZ RUIZ

Territorial: TERRITORIAL PENINSULAR

Oficina: OFICINA MERIDA

Teléfono: 99-99407112 Ext. 8999-2005

Correo electrónico: neith.rodriguez@banorte.com

Noticias:

Aclaraciones dirigirse al centro de atención a clientes: aclaraciones.fiduciario@banorte.com

NOMBRE DEL NEGOCIO: BANOBRAS 0001395092
CONTRATO: 744634
SUBCUENTA: 36
TIPO DE CONTRATO: ADMINISTRACION
PERIODO: Del 01/MAR/2026 al 31/MAR/2026
R.F.C. GEL741008GY9
CURP:

ESTADO DE SITUACIÓN FINANCIERA PESOS MEXICANOS

HOJA: 89 DE 257

ACTIVO	\$ 0.00	CAPITAL	\$ 0.00
		Patrimonio	\$ 247,219,946.96
		Resultado De Ejercicios Anteriores	\$ 247,219,946.96 -
		PASIVO + CAPITAL	\$ 0.00

Aclaraciones dirigirse al centro de atención a clientes: aclaraciones.fiduciario@banorte.com

NOMBRE DEL NEGOCIO: BANOBRAS 0001395092
CONTRATO: 744634
SUBCUENTA: 36
TIPO DE CONTRATO: ADMINISTRACION
PERIODO: Del 01/MAR/2026 al 31/MAR/2026
R.F.C. GEL741008GY9
CURP:

HOJA: 90 DE 257

- Los precios y cotizaciones que presenta su estado de cuenta son obtenidos de diferentes fuentes oficiales para establecer a la fecha de su corte, el valor de su patrimonio con relación al Mercado; este dato es meramente una referencia, ya que los precios reales se conocerán hasta el día y la hora en que se lleve a cabo la venta de los valores en el Mercado, conforme sus instrucciones.
- La información correspondiente a la integración de las carteras y movimientos realizados en Instituciones Fuera del Grupo Financiero Banorte es obtenida de la información proporcionada por ellas a través de su respectivo portal en internet, por lo que podría haber alguna variación con la presentada en el estado de cuenta definitivo que ellos mismos elaboran
- Para su seguridad, aquellos valores que se colocan entre el gran público inversionista, se encuentran depositados en el S.D. INDEVAL, S.A. de C.V. (Instituto Nacional de Valores), en una cuenta concentradora a nombre de Nombre Banco por cuenta de terceros, quien a su vez mantiene registro individual a su nombre por cada uno de los valores que integran el patrimonio de su contrato.
- Para mantenerle informado y garantizar que nuestras comunicaciones le son enviadas oportunamente, es conveniente que cuando tenga Ud. un cambio de domicilio, nos lo haga saber por escrito acompañando copia de cualquiera de los siguientes documentos: recibo de agua, luz, predial o teléfono.
- Le reiteramos, si fuese el caso, nos proporcione en un plazo máximo de 15 días naturales sus observaciones al presente estado de cuenta; dirigiéndose al área de la Dirección de Contraloría Fiduciaria, ubicada en Av. Revolución #3000 Colonia La Primavera, C.P. 64830, Monterrey, N.L.. El no recibir comunicación alguna, se considerará que sus transacciones y saldos son correctos.
- De igual forma le agradecemos que cualquier queja en relación a nuestros servicios, así como cualquier solicitud de información nos sea notificada por escrito a la dirección mencionada y a la atención de Área de Atención a Clientes.

Aclaraciones dirigirse al centro de atención a clientes: aclaraciones.fiduciario@banorte.com

DATOS DE ENVIO:
BANOBRAS 0001395155
 22 DE ENERO ANEXO AL PAL DE GOB 1ER PISO
 CENTRO
 CHETUMAL, QUINTANA ROO
 77000 MEXICO



000074463420260406

FECHA DE EMISIÓN: 06ABR2026

PESOS MEXICANOS

Estado de Cuenta Fiduciario

NOMBRE DEL NEGOCIO: BANOBRAS 0001395155
CONTRATO: 744634
SUBCUENTA: 37
TIPO DE CONTRATO: ADMINISTRACION
PERIODO: Del 01/MAR/2026 al 31/MAR/2026
R.F.C. GEL741008GY9
CURP:

HOJA: 91 DE 257

Integración Global del Patrimonio	Febrero 2026	Marzo 2026	Variación
BANCOS	\$ 0.00	\$ 0.00	0.00 %
INVERSIONES	\$ 0.00	\$ 0.00	0.00 %
PATRIMONIO TOTAL	\$ 0.00	\$ 0.00	0.00%

Ejecutivo Fiduciario

Nombre: NEITH IXCHEL RODRIGUEZ RUIZ
 Territorial: TERRITORIAL PENINSULAR
 Oficina: OFICINA MERIDA
 Teléfono: 99-99407112 Ext. 8999-2005
 Correo electrónico: neith.rodriguez@banorte.com

Noticias:

Aclaraciones dirigirse al centro de atención a clientes: aclaraciones.fiduciario@banorte.com

NOMBRE DEL NEGOCIO: BANOBRAS 0001395155
CONTRATO: 744634
SUBCUENTA: 37
TIPO DE CONTRATO: ADMINISTRACION
PERIODO: Del 01/MAR/2026 al 31/MAR/2026
R.F.C. GEL741008GY9
CURP:

ESTADO DE SITUACIÓN FINANCIERA PESOS MEXICANOS

HOJA: 92 DE 257

ACTIVO	\$ 0.00	CAPITAL	\$ 0.00
		Patrimonio	\$ 466,983,390.76
		Resultado De Ejercicios Anteriores	\$ 466,983,390.76 -
		PASIVO + CAPITAL	\$ 0.00

Aclaraciones dirigirse al centro de atención a clientes: aclaraciones.fiduciario@banorte.com

NOMBRE DEL NEGOCIO: BANOBRAS 0001395155
CONTRATO: 744634
SUBCUENTA: 37
TIPO DE CONTRATO: ADMINISTRACION
PERIODO: Del 01/MAR/2026 al 31/MAR/2026
R.F.C. GEL741008GY9
CURP:

HOJA: 93 DE 257

- Los precios y cotizaciones que presenta su estado de cuenta son obtenidos de diferentes fuentes oficiales para establecer a la fecha de su corte, el valor de su patrimonio con relación al Mercado; este dato es meramente una referencia, ya que los precios reales se conocerán hasta el día y la hora en que se lleve a cabo la venta de los valores en el Mercado, conforme sus instrucciones.
- La información correspondiente a la integración de las carteras y movimientos realizados en Instituciones Fuera del Grupo Financiero Banorte es obtenida de la información proporcionada por ellas a través de su respectivo portal en internet, por lo que podría haber alguna variación con la presentada en el estado de cuenta definitivo que ellos mismos elaboran
- Para su seguridad, aquellos valores que se colocan entre el gran público inversionista, se encuentran depositados en el S.D. INDEVAL, S.A. de C.V. (Instituto Nacional de Valores), en una cuenta concentradora a nombre de Nombre Banco por cuenta de terceros, quien a su vez mantiene registro individual a su nombre por cada uno de los valores que integran el patrimonio de su contrato.
- Para mantenerle informado y garantizar que nuestras comunicaciones le son enviadas oportunamente, es conveniente que cuando tenga Ud. un cambio de domicilio, nos lo haga saber por escrito acompañando copia de cualquiera de los siguientes documentos: recibo de agua, luz, predial o teléfono.
- Le reiteramos, si fuese el caso, nos proporcione en un plazo máximo de 15 días naturales sus observaciones al presente estado de cuenta; dirigiéndose al área de la Dirección de Contraloría Fiduciaria, ubicada en Av. Revolución #3000 Colonia La Primavera, C.P. 64830, Monterrey, N.L.. El no recibir comunicación alguna, se considerará que sus transacciones y saldos son correctos.
- De igual forma le agradecemos que cualquier queja en relación a nuestros servicios, así como cualquier solicitud de información nos sea notificada por escrito a la dirección mencionada y a la atención de Área de Atención a Clientes.

Aclaraciones dirigirse al centro de atención a clientes: aclaraciones.fiduciario@banorte.com

DATOS DE ENVIO:
BANOBRAS 0001395218

22 DE ENERO ANEXO AL PAL DE GOB 1ER PISO

CENTRO

CHETUMAL, QUINTANA ROO

77000 MEXICO



000074463420260406

FECHA DE EMISIÓN: 06ABR2026

PESOS MEXICANOS
Estado de Cuenta Fiduciario
NOMBRE DEL NEGOCIO:

BANOBRAS 0001395218

CONTRATO:

744634

SUBCUENTA:

38

TIPO DE CONTRATO:

ADMINISTRACION

PERIODO:

Del 01/MAR/2026 al 31/MAR/2026

R.F.C.

GEL741008GY9

CURP:

HOJA: 94 DE 257

Integración Global del Patrimonio	Febrero 2026	Marzo 2026	Variación
BANCOS	\$ 0.00	\$ 0.00	0.00 %
INVERSIONES	\$ 0.00	\$ 0.00	0.00 %
PATRIMONIO TOTAL	\$ 0.00	\$ 0.00	0.00%

Ejecutivo Fiduciario

Nombre: NEITH IXCHEL RODRIGUEZ RUIZ

Territorial: TERRITORIAL PENINSULAR

Oficina: OFICINA MERIDA

Teléfono: 99-99407112 Ext. 8999-2005

Correo electrónico: neith.rodriguez@banorte.com

Noticias:

Aclaraciones dirigirse al centro de atención a clientes: aclaraciones.fiduciario@banorte.com

NOMBRE DEL NEGOCIO: BANOBRAS 0001395218
CONTRATO: 744634
SUBCUENTA: 38
TIPO DE CONTRATO: ADMINISTRACION
PERIODO: Del 01/MAR/2026 al 31/MAR/2026
R.F.C. GEL741008GY9
CURP:

ESTADO DE SITUACIÓN FINANCIERA PESOS MEXICANOS

HOJA: 95 DE 257

ACTIVO	\$ 0.00	CAPITAL	\$ 0.00
		Patrimonio	\$ 471,319,466.48
		Resultado De Ejercicios Anteriores	\$ 471,319,466.48 -
		PASIVO + CAPITAL	\$ 0.00

Aclaraciones dirigirse al centro de atención a clientes: aclaraciones.fiduciario@banorte.com

NOMBRE DEL NEGOCIO: BANOBAS 0001395218
CONTRATO: 744634
SUBCUENTA: 38
TIPO DE CONTRATO: ADMINISTRACION
PERIODO: Del 01/MAR/2026 al 31/MAR/2026
R.F.C. GEL741008GY9
CURP:

HOJA: 96 DE 257

- Los precios y cotizaciones que presenta su estado de cuenta son obtenidos de diferentes fuentes oficiales para establecer a la fecha de su corte, el valor de su patrimonio con relación al Mercado; este dato es meramente una referencia, ya que los precios reales se conocerán hasta el día y la hora en que se lleve a cabo la venta de los valores en el Mercado, conforme sus instrucciones.
- La información correspondiente a la integración de las carteras y movimientos realizados en Instituciones Fuera del Grupo Financiero Banorte es obtenida de la información proporcionada por ellas a través de su respectivo portal en internet, por lo que podría haber alguna variación con la presentada en el estado de cuenta definitivo que ellos mismos elaboran
- Para su seguridad, aquellos valores que se colocan entre el gran público inversionista, se encuentran depositados en el S.D. INDEVAL, S.A. de C.V. (Instituto Nacional de Valores), en una cuenta concentradora a nombre de Nombre Banco por cuenta de terceros, quien a su vez mantiene registro individual a su nombre por cada uno de los valores que integran el patrimonio de su contrato.
- Para mantenerle informado y garantizar que nuestras comunicaciones le son enviadas oportunamente, es conveniente que cuando tenga Ud. un cambio de domicilio, nos lo haga saber por escrito acompañando copia de cualquiera de los siguientes documentos: recibo de agua, luz, predial o teléfono.
- Le reiteramos, si fuese el caso, nos proporcione en un plazo máximo de 15 días naturales sus observaciones al presente estado de cuenta; dirigiéndose al área de la Dirección de Contraloría Fiduciaria, ubicada en Av. Revolución #3000 Colonia La Primavera, C.P. 64830, Monterrey, N.L.. El no recibir comunicación alguna, se considerará que sus transacciones y saldos son correctos.
- De igual forma le agradecemos que cualquier queja en relación a nuestros servicios, así como cualquier solicitud de información nos sea notificada por escrito a la dirección mencionada y a la atención de Área de Atención a Clientes.

Aclaraciones dirigirse al centro de atención a clientes: aclaraciones.fiduciario@banorte.com

DATOS DE ENVIO:
BANOBRAS 0001395378

22 DE ENERO ANEXO AL PAL DE GOB 1ER PISO

CENTRO

CHETUMAL, QUINTANA ROO

77000 MEXICO



000074463420260406

FECHA DE EMISIÓN: 06ABR2026

PESOS MEXICANOS
Estado de Cuenta Fiduciario
NOMBRE DEL NEGOCIO:

BANOBRAS 0001395378

CONTRATO:

744634

SUBCUENTA:

39

TIPO DE CONTRATO:

ADMINISTRACION

PERIODO:

Del 01/MAR/2026 al 31/MAR/2026

R.F.C.

GEL741008GY9

CURP:

HOJA: 97 DE 257

Integración Global del Patrimonio	Febrero 2026	Marzo 2026	Variación
BANCOS	\$ 0.00	\$ 0.00	0.00 %
INVERSIONES	\$ 0.00	\$ 0.00	0.00 %
PATRIMONIO TOTAL	\$ 0.00	\$ 0.00	0.00%

Ejecutivo Fiduciario

Nombre: NEITH IXCHEL RODRIGUEZ RUIZ

Territorial: TERRITORIAL PENINSULAR

Oficina: OFICINA MERIDA

Teléfono: 99-99407112 Ext. 8999-2005

Correo electrónico: neith.rodriguez@banorte.com

Noticias:

Aclaraciones dirigirse al centro de atención a clientes: aclaraciones.fiduciario@banorte.com

NOMBRE DEL NEGOCIO: BANOBRAS 0001395378
CONTRATO: 744634
SUBCUENTA: 39
TIPO DE CONTRATO: ADMINISTRACION
PERIODO: Del 01/MAR/2026 al 31/MAR/2026
R.F.C. GEL741008GY9
CURP:

ESTADO DE SITUACIÓN FINANCIERA PESOS MEXICANOS
HOJA: 98 DE 257

ACTIVO	\$ 0.00	CAPITAL	\$ 0.00
		Patrimonio	\$ 1,377,624,676.76
		Resultado De Ejercicios Anteriores	\$ 1,377,624,676.76 -
		PASIVO + CAPITAL	\$ 0.00

Aclaraciones dirigirse al centro de atención a clientes: aclaraciones.fiduciario@banorte.com

NOMBRE DEL NEGOCIO: BANOBRAS 0001395378
CONTRATO: 744634
SUBCUENTA: 39
TIPO DE CONTRATO: ADMINISTRACION
PERIODO: Del 01/MAR/2026 al 31/MAR/2026
R.F.C. GEL741008GY9
CURP:

HOJA: 99 DE 257

- Los precios y cotizaciones que presenta su estado de cuenta son obtenidos de diferentes fuentes oficiales para establecer a la fecha de su corte, el valor de su patrimonio con relación al Mercado; este dato es meramente una referencia, ya que los precios reales se conocerán hasta el día y la hora en que se lleve a cabo la venta de los valores en el Mercado, conforme sus instrucciones.
- La información correspondiente a la integración de las carteras y movimientos realizados en Instituciones Fuera del Grupo Financiero Banorte es obtenida de la información proporcionada por ellas a través de su respectivo portal en internet, por lo que podría haber alguna variación con la presentada en el estado de cuenta definitivo que ellos mismos elaboran
- Para su seguridad, aquellos valores que se colocan entre el gran público inversionista, se encuentran depositados en el S.D. INDEVAL, S.A. de C.V. (Instituto Nacional de Valores), en una cuenta concentradora a nombre de Nombre Banco por cuenta de terceros, quien a su vez mantiene registro individual a su nombre por cada uno de los valores que integran el patrimonio de su contrato.
- Para mantenerle informado y garantizar que nuestras comunicaciones le son enviadas oportunamente, es conveniente que cuando tenga Ud. un cambio de domicilio, nos lo haga saber por escrito acompañando copia de cualquiera de los siguientes documentos: recibo de agua, luz, predial o teléfono.
- Le reiteramos, si fuese el caso, nos proporcione en un plazo máximo de 15 días naturales sus observaciones al presente estado de cuenta; dirigiéndose al área de la Dirección de Contraloría Fiduciaria, ubicada en Av. Revolución #3000 Colonia La Primavera, C.P. 64830, Monterrey, N.L.. El no recibir comunicación alguna, se considerará que sus transacciones y saldos son correctos.
- De igual forma le agradecemos que cualquier queja en relación a nuestros servicios, así como cualquier solicitud de información nos sea notificada por escrito a la dirección mencionada y a la atención de Área de Atención a Clientes.

Aclaraciones dirigirse al centro de atención a clientes: aclaraciones.fiduciario@banorte.com

DATOS DE ENVIO:
BANOBRAS 0001395441

22 DE ENERO ANEXO AL PAL DE GOB 1ER PISO

CENTRO

CHETUMAL, QUINTANA ROO

77000 MEXICO



000074463420260406

FECHA DE EMISIÓN: 06ABR2026

PESOS MEXICANOS
Estado de Cuenta Fiduciario
NOMBRE DEL NEGOCIO:

BANOBRAS 0001395441

CONTRATO:

744634

SUBCUENTA:

40

TIPO DE CONTRATO:

ADMINISTRACION

PERIODO:

Del 01/MAR/2026 al 31/MAR/2026

R.F.C.

GEL741008GY9

CURP:

HOJA: 100 DE 257

Integración Global del Patrimonio	Febrero 2026	Marzo 2026	Variación
BANCOS	\$ 0.00	\$ 0.00	0.00 %
INVERSIONES	\$ 0.00	\$ 0.00	0.00 %
PATRIMONIO TOTAL	\$ 0.00	\$ 0.00	0.00%

Ejecutivo Fiduciario

Nombre: NEITH IXCHEL RODRIGUEZ RUIZ

Territorial: TERRITORIAL PENINSULAR

Oficina: OFICINA MERIDA

Teléfono: 99-99407112 Ext. 8999-2005

Correo electrónico: neith.rodriguez@banorte.com

Noticias:

Aclaraciones dirigirse al centro de atención a clientes: aclaraciones.fiduciario@banorte.com

NOMBRE DEL NEGOCIO: BANOBRAS 0001395441
CONTRATO: 744634
SUBCUENTA: 40
TIPO DE CONTRATO: ADMINISTRACION
PERIODO: Del 01/MAR/2026 al 31/MAR/2026
R.F.C. GEL741008GY9
CURP:

ESTADO DE SITUACIÓN FINANCIERA PESOS MEXICANOS

HOJA: 101 DE 257

ACTIVO	\$ 0.00	CAPITAL	\$ 0.00
		Patrimonio	\$ 55,296,386.86
		Resultado De Ejercicios Anteriores	\$ 55,296,386.86 -
		PASIVO + CAPITAL	\$ 0.00

Aclaraciones dirigirse al centro de atención a clientes: aclaraciones.fiduciario@banorte.com

NOMBRE DEL NEGOCIO: BANOBAS 0001395441
CONTRATO: 744634
SUBCUENTA: 40
TIPO DE CONTRATO: ADMINISTRACION
PERIODO: Del 01/MAR/2026 al 31/MAR/2026
R.F.C. GEL741008GY9
CURP:

HOJA: 102 DE 257

- Los precios y cotizaciones que presenta su estado de cuenta son obtenidos de diferentes fuentes oficiales para establecer a la fecha de su corte, el valor de su patrimonio con relación al Mercado; este dato es meramente una referencia, ya que los precios reales se conocerán hasta el día y la hora en que se lleve a cabo la venta de los valores en el Mercado, conforme sus instrucciones.
- La información correspondiente a la integración de las carteras y movimientos realizados en Instituciones Fuera del Grupo Financiero Banorte es obtenida de la información proporcionada por ellas a través de su respectivo portal en internet, por lo que podría haber alguna variación con la presentada en el estado de cuenta definitivo que ellos mismos elaboran
- Para su seguridad, aquellos valores que se colocan entre el gran público inversionista, se encuentran depositados en el S.D. INDEVAL, S.A. de C.V. (Instituto Nacional de Valores), en una cuenta concentradora a nombre de Nombre Banco por cuenta de terceros, quien a su vez mantiene registro individual a su nombre por cada uno de los valores que integran el patrimonio de su contrato.
- Para mantenerle informado y garantizar que nuestras comunicaciones le son enviadas oportunamente, es conveniente que cuando tenga Ud. un cambio de domicilio, nos lo haga saber por escrito acompañando copia de cualquiera de los siguientes documentos: recibo de agua, luz, predial o teléfono.
- Le reiteramos, si fuese el caso, nos proporcione en un plazo máximo de 15 días naturales sus observaciones al presente estado de cuenta; dirigiéndose al área de la Dirección de Contraloría Fiduciaria, ubicada en Av. Revolución #3000 Colonia La Primavera, C.P. 64830, Monterrey, N.L.. El no recibir comunicación alguna, se considerará que sus transacciones y saldos son correctos.
- De igual forma le agradecemos que cualquier queja en relación a nuestros servicios, así como cualquier solicitud de información nos sea notificada por escrito a la dirección mencionada y a la atención de Área de Atención a Clientes.

Aclaraciones dirigirse al centro de atención a clientes: aclaraciones.fiduciario@banorte.com

DATOS DE ENVIO:
HSBC N-07

22 DE ENERO ANEXO AL PAL DE GOB 1ER PISO

CENTRO

CHETUMAL, QUINTANA ROO

77000 MEXICO



000074463420260406

FECHA DE EMISIÓN: 06ABR2026

PESOS MEXICANOS

Integración Global del Patrimonio	Febrero 2026	Marzo 2026	Variación
BANCOS	\$ 0.00	\$ 0.00	0.00 %
INVERSIONES	\$ 0.00	\$ 0.00	0.00 %
PATRIMONIO TOTAL	\$ 0.00	\$ 0.00	0.00%

Ejecutivo Fiduciario

Nombre: NEITH IXCHEL RODRIGUEZ RUIZ

Territorial: TERRITORIAL PENINSULAR

Oficina: OFICINA MERIDA

Teléfono: 99-99407112 Ext. 8999-2005

Correo electrónico: neith.rodriguez@banorte.com

Noticias:

Aclaraciones dirigirse al centro de atención a clientes: aclaraciones.fiduciario@banorte.com

NOMBRE DEL NEGOCIO:

HSBC N-07

CONTRATO:

744634

SUBCUENTA:

41

TIPO DE CONTRATO:

ADMINISTRACION

PERIODO:

Del 01/MAR/2026 al 31/MAR/2026

R.F.C.

GEL741008GY9

CURP:

HOJA: 103 DE 257

NOMBRE DEL NEGOCIO: HSBC N-07
CONTRATO: 744634
SUBCUENTA: 41
TIPO DE CONTRATO: ADMINISTRACION
PERIODO: Del 01/MAR/2026 al 31/MAR/2026
R.F.C. GEL741008GY9
CURP:

ESTADO DE SITUACIÓN FINANCIERA PESOS MEXICANOS

HOJA: 104 DE 257

ACTIVO	\$ 0.00	CAPITAL	\$ 0.00
		Patrimonio	\$ 156,074,174.77
		Resultado De Ejercicios Anteriores	\$ 156,074,174.77 -
		PASIVO + CAPITAL	\$ 0.00

Aclaraciones dirigirse al centro de atención a clientes: aclaraciones.fiduciario@banorte.com

NOMBRE DEL NEGOCIO: HSBC N-07
CONTRATO: 744634
SUBCUENTA: 41
TIPO DE CONTRATO: ADMINISTRACION
PERIODO: Del 01/MAR/2026 al 31/MAR/2026
R.F.C. GEL741008GY9
CURP:

HOJA: 105 DE 257

- Los precios y cotizaciones que presenta su estado de cuenta son obtenidos de diferentes fuentes oficiales para establecer a la fecha de su corte, el valor de su patrimonio con relación al Mercado; este dato es meramente una referencia, ya que los precios reales se conocerán hasta el día y la hora en que se lleve a cabo la venta de los valores en el Mercado, conforme sus instrucciones.
- La información correspondiente a la integración de las carteras y movimientos realizados en Instituciones Fuera del Grupo Financiero Banorte es obtenida de la información proporcionada por ellas a través de su respectivo portal en internet, por lo que podría haber alguna variación con la presentada en el estado de cuenta definitivo que ellos mismos elaboran
- Para su seguridad, aquellos valores que se colocan entre el gran público inversionista, se encuentran depositados en el S.D. INDEVAL, S.A. de C.V. (Instituto Nacional de Valores), en una cuenta concentradora a nombre de Nombre Banco por cuenta de terceros, quien a su vez mantiene registro individual a su nombre por cada uno de los valores que integran el patrimonio de su contrato.
- Para mantenerle informado y garantizar que nuestras comunicaciones le son enviadas oportunamente, es conveniente que cuando tenga Ud. un cambio de domicilio, nos lo haga saber por escrito acompañando copia de cualquiera de los siguientes documentos: recibo de agua, luz, predial o teléfono.
- Le reiteramos, si fuese el caso, nos proporcione en un plazo máximo de 15 días naturales sus observaciones al presente estado de cuenta; dirigiéndose al área de la Dirección de Contraloría Fiduciaria, ubicada en Av. Revolución #3000 Colonia La Primavera, C.P. 64830, Monterrey, N.L.. El no recibir comunicación alguna, se considerará que sus transacciones y saldos son correctos.
- De igual forma le agradecemos que cualquier queja en relación a nuestros servicios, así como cualquier solicitud de información nos sea notificada por escrito a la dirección mencionada y a la atención de Área de Atención a Clientes.

Aclaraciones dirigirse al centro de atención a clientes: aclaraciones.fiduciario@banorte.com

DATOS DE ENVIO:
HSBC N-08

22 DE ENERO ANEXO AL PAL DE GOB 1ER PISO

CENTRO

ANEXO AL PAL DE GOB, QUINTANA ROO

77000 MEXICO



000074463420260406

FECHA DE EMISIÓN: 06ABR2026

PESOS MEXICANOS
Estado de Cuenta Fiduciario
NOMBRE DEL NEGOCIO:

HSBC N-08

CONTRATO:

744634

SUBCUENTA:

42

TIPO DE CONTRATO:

ADMINISTRACION

PERIODO:

Del 01/MAR/2026 al 31/MAR/2026

R.F.C.

GEL741008GY9

CURP:

HOJA: 106 DE 257

Integración Global del Patrimonio	Febrero 2026	Marzo 2026	Variación
BANCOS	\$ 0.00	\$ 0.00	0.00 %
INVERSIONES	\$ 0.00	\$ 0.00	0.00 %
PATRIMONIO TOTAL	\$ 0.00	\$ 0.00	0.00%

Ejecutivo Fiduciario

Nombre: NEITH IXCHEL RODRIGUEZ RUIZ

Territorial: TERRITORIAL PENINSULAR

Oficina: OFICINA MERIDA

Teléfono: 99-99407112 Ext. 8999-2005

Correo electrónico: neith.rodriguez@banorte.com

Noticias:

Aclaraciones dirigirse al centro de atención a clientes: aclaraciones.fiduciario@banorte.com

NOMBRE DEL NEGOCIO: HSBC N-08
CONTRATO: 744634
SUBCUENTA: 42
TIPO DE CONTRATO: ADMINISTRACION
PERIODO: Del 01/MAR/2026 al 31/MAR/2026
R.F.C. GEL741008GY9
CURP:

ESTADO DE SITUACIÓN FINANCIERA PESOS MEXICANOS

HOJA: 107 DE 257

ACTIVO	\$ 0.00	CAPITAL	\$ 0.00
		Patrimonio	\$ 200,546,912.96
		Resultado De Ejercicios Anteriores	\$ 200,546,912.96 -
		PASIVO + CAPITAL	\$ 0.00

Aclaraciones dirigirse al centro de atención a clientes: aclaraciones.fiduciario@banorte.com

NOMBRE DEL NEGOCIO: HSBC N-08
CONTRATO: 744634
SUBCUENTA: 42
TIPO DE CONTRATO: ADMINISTRACION
PERIODO: Del 01/MAR/2026 al 31/MAR/2026
R.F.C. GEL741008GY9
CURP:

HOJA: 108 DE 257

- Los precios y cotizaciones que presenta su estado de cuenta son obtenidos de diferentes fuentes oficiales para establecer a la fecha de su corte, el valor de su patrimonio con relación al Mercado; este dato es meramente una referencia, ya que los precios reales se conocerán hasta el día y la hora en que se lleve a cabo la venta de los valores en el Mercado, conforme sus instrucciones.
- La información correspondiente a la integración de las carteras y movimientos realizados en Instituciones Fuera del Grupo Financiero Banorte es obtenida de la información proporcionada por ellas a través de su respectivo portal en internet, por lo que podría haber alguna variación con la presentada en el estado de cuenta definitivo que ellos mismos elaboran
- Para su seguridad, aquellos valores que se colocan entre el gran público inversionista, se encuentran depositados en el S.D. INDEVAL, S.A. de C.V. (Instituto Nacional de Valores), en una cuenta concentradora a nombre de Nombre Banco por cuenta de terceros, quien a su vez mantiene registro individual a su nombre por cada uno de los valores que integran el patrimonio de su contrato.
- Para mantenerle informado y garantizar que nuestras comunicaciones le son enviadas oportunamente, es conveniente que cuando tenga Ud. un cambio de domicilio, nos lo haga saber por escrito acompañando copia de cualquiera de los siguientes documentos: recibo de agua, luz, predial o teléfono.
- Le reiteramos, si fuese el caso, nos proporcione en un plazo máximo de 15 días naturales sus observaciones al presente estado de cuenta; dirigiéndose al área de la Dirección de Contraloría Fiduciaria, ubicada en Av. Revolución #3000 Colonia La Primavera, C.P. 64830, Monterrey, N.L.. El no recibir comunicación alguna, se considerará que sus transacciones y saldos son correctos.
- De igual forma le agradecemos que cualquier queja en relación a nuestros servicios, así como cualquier solicitud de información nos sea notificada por escrito a la dirección mencionada y a la atención de Área de Atención a Clientes.

Aclaraciones dirigirse al centro de atención a clientes: aclaraciones.fiduciario@banorte.com

DATOS DE ENVIO:
BANORTE N-09 CRÉDITO
 22 DE ENERO ANEXO AL PAL DE GOB 1ER PISO
 CENTRO
 CHETUMAL, QUINTANA ROO
 77000 MEXICO



000074463420260406

FECHA DE EMISIÓN: 06ABR2026

PESOS MEXICANOS

Integración Global del Patrimonio	Febrero 2026	Marzo 2026	Variación
BANCOS	\$ 0.00	\$ 0.00	0.00 %
INVERSIONES	\$ 0.00	\$ 0.00	0.00 %
PATRIMONIO TOTAL	\$ 0.00	\$ 0.00	0.00%

Ejecutivo Fiduciario

Nombre: NEITH IXCHEL RODRIGUEZ RUIZ
 Territorial: TERRITORIAL PENINSULAR
 Oficina: OFICINA MERIDA
 Teléfono: 99-99407112 Ext. 8999-2005
 Correo electrónico: neith.rodriguez@banorte.com

Noticias:

Aclaraciones dirigirse al centro de atención a clientes: aclaraciones.fiduciario@banorte.com

NOMBRE DEL NEGOCIO: BANORTE N-09 CRÉDITO
CONTRATO: 744634
SUBCUENTA: 43
TIPO DE CONTRATO: ADMINISTRACION
PERIODO: Del 01/MAR/2026 al 31/MAR/2026
R.F.C. GEL741008GY9
CURP:

HOJA: 109 DE 257

NOMBRE DEL NEGOCIO: BANORTE N-09 CRÉDITO
CONTRATO: 744634
SUBCUENTA: 43
TIPO DE CONTRATO: ADMINISTRACION
PERIODO: Del 01/MAR/2026 al 31/MAR/2026
R.F.C. GEL741008GY9
CURP:

ESTADO DE SITUACIÓN FINANCIERA PESOS MEXICANOS

HOJA: 110 DE 257

ACTIVO	\$ 0.00	CAPITAL	\$ 0.00
		Patrimonio	\$ 1,919,074,980.80
		Resultado De Ejercicios Anteriores	\$ 1,919,074,980.80 -
		PASIVO + CAPITAL	\$ 0.00

Aclaraciones dirigirse al centro de atención a clientes: aclaraciones.fiduciario@banorte.com

NOMBRE DEL NEGOCIO: BANORTE N-09 CRÉDITO
CONTRATO: 744634
SUBCUENTA: 43
TIPO DE CONTRATO: ADMINISTRACION
PERIODO: Del 01/MAR/2026 al 31/MAR/2026
R.F.C. GEL741008GY9
CURP:

HOJA: 111 DE 257

- Los precios y cotizaciones que presenta su estado de cuenta son obtenidos de diferentes fuentes oficiales para establecer a la fecha de su corte, el valor de su patrimonio con relación al Mercado; este dato es meramente una referencia, ya que los precios reales se conocerán hasta el día y la hora en que se lleve a cabo la venta de los valores en el Mercado, conforme sus instrucciones.
- La información correspondiente a la integración de las carteras y movimientos realizados en Instituciones Fuera del Grupo Financiero Banorte es obtenida de la información proporcionada por ellas a través de su respectivo portal en internet, por lo que podría haber alguna variación con la presentada en el estado de cuenta definitivo que ellos mismos elaboran
- Para su seguridad, aquellos valores que se colocan entre el gran público inversionista, se encuentran depositados en el S.D. INDEVAL, S.A. de C.V. (Instituto Nacional de Valores), en una cuenta concentradora a nombre de Nombre Banco por cuenta de terceros, quien a su vez mantiene registro individual a su nombre por cada uno de los valores que integran el patrimonio de su contrato.
- Para mantenerle informado y garantizar que nuestras comunicaciones le son enviadas oportunamente, es conveniente que cuando tenga Ud. un cambio de domicilio, nos lo haga saber por escrito acompañando copia de cualquiera de los siguientes documentos: recibo de agua, luz, predial o teléfono.
- Le reiteramos, si fuese el caso, nos proporcione en un plazo máximo de 15 días naturales sus observaciones al presente estado de cuenta; dirigiéndose al área de la Dirección de Contraloría Fiduciaria, ubicada en Av. Revolución #3000 Colonia La Primavera, C.P. 64830, Monterrey, N.L.. El no recibir comunicación alguna, se considerará que sus transacciones y saldos son correctos.
- De igual forma le agradecemos que cualquier queja en relación a nuestros servicios, así como cualquier solicitud de información nos sea notificada por escrito a la dirección mencionada y a la atención de Área de Atención a Clientes.

Aclaraciones dirigirse al centro de atención a clientes: aclaraciones.fiduciario@banorte.com

DATOS DE ENVIO:

BANORTE N-09 FONDO DE RESERVA
22 DE ENERO ANEXO AL PAL DE GOB 1ER PISO
CENTRO
CHETUMAL, QUINTANA ROO
77000 MEXICO



000074463420260406

FECHA DE EMISIÓN: 06ABR2026

PESOS MEXICANOS
Estado de Cuenta Fiduciario

NOMBRE DEL NEGOCIO: BANORTE N-09 FONDO DE RESERVA
CONTRATO: 744634
SUBCUENTA: 44
TIPO DE CONTRATO: ADMINISTRACION
PERIODO: Del 01/MAR/2026 al 31/MAR/2026
R.F.C. GEL741008GY9
CURP:

HOJA: 112 DE 257

Integración Global del Patrimonio	Febrero 2026	Marzo 2026	Variación
BANCOS	\$ 0.00	\$ 0.00	0.00 %
INVERSIONES	\$ 0.00	\$ 0.00	0.00 %
PATRIMONIO TOTAL	\$ 0.00	\$ 0.00	0.00%

Ejecutivo Fiduciario

Nombre: NEITH IXCHEL RODRIGUEZ RUIZ
Territorial: TERRITORIAL PENINSULAR
Oficina: OFICINA MERIDA
Teléfono: 99-99407112 Ext. 8999-2005
Correo electrónico: neith.rodriguez@banorte.com

Noticias:

Aclaraciones dirigirse al centro de atención a clientes: aclaraciones.fiduciario@banorte.com

NOMBRE DEL NEGOCIO: BANORTE N-09 FONDO DE RESERVA
CONTRATO: 744634
SUBCUENTA: 44
TIPO DE CONTRATO: ADMINISTRACION
PERIODO: Del 01/MAR/2026 al 31/MAR/2026
R.F.C. GEL741008GY9
CURP:

ESTADO DE SITUACIÓN FINANCIERA PESOS MEXICANOS

HOJA: 113 DE 257

ACTIVO	\$ 0.00	CAPITAL	\$ 0.00
		Patrimonio	\$ 834,090.18 -
		Resultado De Ejercicios Anteriores	\$ 834,090.18
		PASIVO + CAPITAL	\$ 0.00

Aclaraciones dirigirse al centro de atención a clientes: aclaraciones.fiduciario@banorte.com

NOMBRE DEL NEGOCIO: BANORTE N-09 FONDO DE RESERVA
CONTRATO: 744634
SUBCUENTA: 44
TIPO DE CONTRATO: ADMINISTRACION
PERIODO: Del 01/MAR/2026 al 31/MAR/2026
R.F.C. GEL741008GY9
CURP:

HOJA: 114 DE 257

- Los precios y cotizaciones que presenta su estado de cuenta son obtenidos de diferentes fuentes oficiales para establecer a la fecha de su corte, el valor de su patrimonio con relación al Mercado; este dato es meramente una referencia, ya que los precios reales se conocerán hasta el día y la hora en que se lleve a cabo la venta de los valores en el Mercado, conforme sus instrucciones.
- La información correspondiente a la integración de las carteras y movimientos realizados en Instituciones Fuera del Grupo Financiero Banorte es obtenida de la información proporcionada por ellas a través de su respectivo portal en internet, por lo que podría haber alguna variación con la presentada en el estado de cuenta definitivo que ellos mismos elaboran
- Para su seguridad, aquellos valores que se colocan entre el gran público inversionista, se encuentran depositados en el S.D. INDEVAL, S.A. de C.V. (Instituto Nacional de Valores), en una cuenta concentradora a nombre de Nombre Banco por cuenta de terceros, quien a su vez mantiene registro individual a su nombre por cada uno de los valores que integran el patrimonio de su contrato.
- Para mantenerle informado y garantizar que nuestras comunicaciones le son enviadas oportunamente, es conveniente que cuando tenga Ud. un cambio de domicilio, nos lo haga saber por escrito acompañando copia de cualquiera de los siguientes documentos: recibo de agua, luz, predial o teléfono.
- Le reiteramos, si fuese el caso, nos proporcione en un plazo máximo de 15 días naturales sus observaciones al presente estado de cuenta; dirigiéndose al área de la Dirección de Contraloría Fiduciaria, ubicada en Av. Revolución #3000 Colonia La Primavera, C.P. 64830, Monterrey, N.L.. El no recibir comunicación alguna, se considerará que sus transacciones y saldos son correctos.
- De igual forma le agradecemos que cualquier queja en relación a nuestros servicios, así como cualquier solicitud de información nos sea notificada por escrito a la dirección mencionada y a la atención de Área de Atención a Clientes.

Aclaraciones dirigirse al centro de atención a clientes: aclaraciones.fiduciario@banorte.com

DATOS DE ENVIO:
BANORTE N-09 GPO

22 DE ENERO ANEXO AL PAL DE GOB 1ER PISO

CENTRO

CHETUMAL, QUINTANA ROO

77000 MEXICO



000074463420260406

FECHA DE EMISIÓN: 06ABR2026

PESOS MEXICANOS
Estado de Cuenta Fiduciario
NOMBRE DEL NEGOCIO:

BANORTE N-09 GPO

CONTRATO:

744634

SUBCUENTA:

45

TIPO DE CONTRATO:

ADMINISTRACION

PERIODO:

Del 01/MAR/2026 al 31/MAR/2026

R.F.C.

GEL741008GY9

CURP:

HOJA: 115 DE 257

Integración Global del Patrimonio	Febrero 2026	Marzo 2026	Variación
BANCOS	\$ 0.00	\$ 0.00	0.00 %
INVERSIONES	\$ 0.00	\$ 0.00	0.00 %
PATRIMONIO TOTAL	\$ 0.00	\$ 0.00	0.00%

Ejecutivo Fiduciario

Nombre: NEITH IXCHEL RODRIGUEZ RUIZ

Territorial: TERRITORIAL PENINSULAR

Oficina: OFICINA MERIDA

Teléfono: 99-99407112 Ext. 8999-2005

Correo electrónico: neith.rodriguez@banorte.com

Noticias:

Aclaraciones dirigirse al centro de atención a clientes: aclaraciones.fiduciario@banorte.com

NOMBRE DEL NEGOCIO: BANORTE N-09 GPO
CONTRATO: 744634
SUBCUENTA: 45
TIPO DE CONTRATO: ADMINISTRACION
PERIODO: Del 01/MAR/2026 al 31/MAR/2026
R.F.C. GEL741008GY9
CURP:

ESTADO DE SITUACIÓN FINANCIERA PESOS MEXICANOS

HOJA: 116 DE 257

ACTIVO	\$ 0.00	CAPITAL	\$ 0.00
		Patrimonio	\$ 14,540,503.15
		Resultado De Ejercicios Anteriores	\$ 14,540,503.15 -
		PASIVO + CAPITAL	\$ 0.00

Aclaraciones dirigirse al centro de atención a clientes: aclaraciones.fiduciario@banorte.com

NOMBRE DEL NEGOCIO: BANORTE N-09 GPO
CONTRATO: 744634
SUBCUENTA: 45
TIPO DE CONTRATO: ADMINISTRACION
PERIODO: Del 01/MAR/2026 al 31/MAR/2026
R.F.C. GEL741008GY9
CURP:

HOJA: 117 DE 257

- Los precios y cotizaciones que presenta su estado de cuenta son obtenidos de diferentes fuentes oficiales para establecer a la fecha de su corte, el valor de su patrimonio con relación al Mercado; este dato es meramente una referencia, ya que los precios reales se conocerán hasta el día y la hora en que se lleve a cabo la venta de los valores en el Mercado, conforme sus instrucciones.
- La información correspondiente a la integración de las carteras y movimientos realizados en Instituciones Fuera del Grupo Financiero Banorte es obtenida de la información proporcionada por ellas a través de su respectivo portal en internet, por lo que podría haber alguna variación con la presentada en el estado de cuenta definitivo que ellos mismos elaboran
- Para su seguridad, aquellos valores que se colocan entre el gran público inversionista, se encuentran depositados en el S.D. INDEVAL, S.A. de C.V. (Instituto Nacional de Valores), en una cuenta concentradora a nombre de Nombre Banco por cuenta de terceros, quien a su vez mantiene registro individual a su nombre por cada uno de los valores que integran el patrimonio de su contrato.
- Para mantenerle informado y garantizar que nuestras comunicaciones le son enviadas oportunamente, es conveniente que cuando tenga Ud. un cambio de domicilio, nos lo haga saber por escrito acompañando copia de cualquiera de los siguientes documentos: recibo de agua, luz, predial o teléfono.
- Le reiteramos, si fuese el caso, nos proporcione en un plazo máximo de 15 días naturales sus observaciones al presente estado de cuenta; dirigiéndose al área de la Dirección de Contraloría Fiduciaria, ubicada en Av. Revolución #3000 Colonia La Primavera, C.P. 64830, Monterrey, N.L.. El no recibir comunicación alguna, se considerará que sus transacciones y saldos son correctos.
- De igual forma le agradecemos que cualquier queja en relación a nuestros servicios, así como cualquier solicitud de información nos sea notificada por escrito a la dirección mencionada y a la atención de Área de Atención a Clientes.

Aclaraciones dirigirse al centro de atención a clientes: aclaraciones.fiduciario@banorte.com

DATOS DE ENVIO:

FONDO DE RESERVA 0001394981
22 DE ENERO ANEXO AL PAL DE GOB 1ER PISO
CENTRO
CHETUMAL, QUINTANA ROO
77000 MEXICO



000074463420260406

FECHA DE EMISIÓN: 06ABR2026

PESOS MEXICANOS
Estado de Cuenta Fiduciario

NOMBRE DEL NEGOCIO: FONDO DE RESERVA 0001394981
CONTRATO: 744634
SUBCUENTA: 46
TIPO DE CONTRATO: ADMINISTRACION
PERIODO: Del 01/MAR/2026 al 31/MAR/2026
R.F.C. GEL741008GY9
CURP:

HOJA: 118 DE 257

Integración Global del Patrimonio	Febrero 2026	Marzo 2026	Variación
BANCOS	\$ 0.00	\$ 0.00	0.00 %
INVERSIONES	\$ 0.00	\$ 0.00	0.00 %
PATRIMONIO TOTAL	\$ 0.00	\$ 0.00	0.00%

Ejecutivo Fiduciario

Nombre: NEITH IXCHEL RODRIGUEZ RUIZ
Territorial: TERRITORIAL PENINSULAR
Oficina: OFICINA MERIDA
Teléfono: 99-99407112 Ext. 8999-2005
Correo electrónico: neith.rodriguez@banorte.com

Noticias:

Aclaraciones dirigirse al centro de atención a clientes: aclaraciones.fiduciario@banorte.com

NOMBRE DEL NEGOCIO: FONDO DE RESERVA 0001394981
CONTRATO: 744634
SUBCUENTA: 46
TIPO DE CONTRATO: ADMINISTRACION
PERIODO: Del 01/MAR/2026 al 31/MAR/2026
R.F.C. GEL741008GY9
CURP:

ESTADO DE SITUACIÓN FINANCIERA PESOS MEXICANOS

HOJA: 119 DE 257

ACTIVO	\$ 0.00	CAPITAL	\$ 0.00
		Patrimonio	\$ 405,553.07 -
		Resultado De Ejercicios Anteriores	\$ 405,553.07
		PASIVO + CAPITAL	\$ 0.00

Aclaraciones dirigirse al centro de atención a clientes: aclaraciones.fiduciario@banorte.com

NOMBRE DEL NEGOCIO:	FONDO DE RESERVA 0001394981
CONTRATO:	744634
SUBCUENTA:	46
TIPO DE CONTRATO:	ADMINISTRACION
PERIODO:	Del 01/MAR/2026 al 31/MAR/2026
R.F.C.	GEL741008GY9
CURP:	

HOJA: 120 DE 257

- Los precios y cotizaciones que presenta su estado de cuenta son obtenidos de diferentes fuentes oficiales para establecer a la fecha de su corte, el valor de su patrimonio con relación al Mercado; este dato es meramente una referencia, ya que los precios reales se conocerán hasta el día y la hora en que se lleve a cabo la venta de los valores en el Mercado, conforme sus instrucciones.
- La información correspondiente a la integración de las carteras y movimientos realizados en Instituciones Fuera del Grupo Financiero Banorte es obtenida de la información proporcionada por ellas a través de su respectivo portal en internet, por lo que podría haber alguna variación con la presentada en el estado de cuenta definitivo que ellos mismos elaboran
- Para su seguridad, aquellos valores que se colocan entre el gran público inversionista, se encuentran depositados en el S.D. INDEVAL, S.A. de C.V. (Instituto Nacional de Valores), en una cuenta concentradora a nombre de Nombre Banco por cuenta de terceros, quien a su vez mantiene registro individual a su nombre por cada uno de los valores que integran el patrimonio de su contrato.
- Para mantenerle informado y garantizar que nuestras comunicaciones le son enviadas oportunamente, es conveniente que cuando tenga Ud. un cambio de domicilio, nos lo haga saber por escrito acompañando copia de cualquiera de los siguientes documentos: recibo de agua, luz, predial o teléfono.
- Le reiteramos, si fuese el caso, nos proporcione en un plazo máximo de 15 días naturales sus observaciones al presente estado de cuenta; dirigiéndose al área de la Dirección de Contraloría Fiduciaria, ubicada en Av. Revolución #3000 Colonia La Primavera, C.P. 64830, Monterrey, N.L.. El no recibir comunicación alguna, se considerará que sus transacciones y saldos son correctos.
- De igual forma le agradecemos que cualquier queja en relación a nuestros servicios, así como cualquier solicitud de información nos sea notificada por escrito a la dirección mencionada y a la atención de Área de Atención a Clientes.

Aclaraciones dirigirse al centro de atención a clientes: aclaraciones.fiduciario@banorte.com

DATOS DE ENVIO:

FONDO DE RESERVA 0001395092
22 DE ENERO ANEXO AL PAL DE GOB 1ER PISO
CENTRO
CHETUMAL, QUINTANA ROO
77000 MEXICO



000074463420260406

FECHA DE EMISIÓN: 06ABR2026

PESOS MEXICANOS

Estado de Cuenta Fiduciario

NOMBRE DEL NEGOCIO: FONDO DE RESERVA 0001395092
CONTRATO: 744634
SUBCUENTA: 47
TIPO DE CONTRATO: ADMINISTRACION
PERIODO: Del 01/MAR/2026 al 31/MAR/2026
R.F.C. GEL741008GY9
CURP:

HOJA: 121 DE 257

Integración Global del Patrimonio	Febrero 2026	Marzo 2026	Variación
BANCOS	\$ 0.00	\$ 0.00	0.00 %
INVERSIONES	\$ 0.00	\$ 0.00	0.00 %
PATRIMONIO TOTAL	\$ 0.00	\$ 0.00	0.00%

Ejecutivo Fiduciario

Nombre: NEITH IXCHEL RODRIGUEZ RUIZ
Territorial: TERRITORIAL PENINSULAR
Oficina: OFICINA MERIDA
Teléfono: 99-99407112 Ext. 8999-2005
Correo electrónico: neith.rodriguez@banorte.com

Noticias:

Aclaraciones dirigirse al centro de atención a clientes: aclaraciones.fiduciario@banorte.com

NOMBRE DEL NEGOCIO: FONDO DE RESERVA 0001395092
CONTRATO: 744634
SUBCUENTA: 47
TIPO DE CONTRATO: ADMINISTRACION
PERIODO: Del 01/MAR/2026 al 31/MAR/2026
R.F.C. GEL741008GY9
CURP:

ESTADO DE SITUACIÓN FINANCIERA PESOS MEXICANOS

HOJA: 122 DE 257

ACTIVO	\$ 0.00	CAPITAL	\$ 0.00
		Patrimonio	\$ 109,130.30 -
		Resultado De Ejercicios Anteriores	\$ 109,130.30
		PASIVO + CAPITAL	\$ 0.00

Aclaraciones dirigirse al centro de atención a clientes: aclaraciones.fiduciario@banorte.com

NOMBRE DEL NEGOCIO:	FONDO DE RESERVA 0001395092
CONTRATO:	744634
SUBCUENTA:	47
TIPO DE CONTRATO:	ADMINISTRACION
PERIODO:	Del 01/MAR/2026 al 31/MAR/2026
R.F.C.	GEL741008GY9
CURP:	

HOJA: 123 DE 257

- Los precios y cotizaciones que presenta su estado de cuenta son obtenidos de diferentes fuentes oficiales para establecer a la fecha de su corte, el valor de su patrimonio con relación al Mercado; este dato es meramente una referencia, ya que los precios reales se conocerán hasta el día y la hora en que se lleve a cabo la venta de los valores en el Mercado, conforme sus instrucciones.
- La información correspondiente a la integración de las carteras y movimientos realizados en Instituciones Fuera del Grupo Financiero Banorte es obtenida de la información proporcionada por ellas a través de su respectivo portal en internet, por lo que podría haber alguna variación con la presentada en el estado de cuenta definitivo que ellos mismos elaboran
- Para su seguridad, aquellos valores que se colocan entre el gran público inversionista, se encuentran depositados en el S.D. INDEVAL, S.A. de C.V. (Instituto Nacional de Valores), en una cuenta concentradora a nombre de Nombre Banco por cuenta de terceros, quien a su vez mantiene registro individual a su nombre por cada uno de los valores que integran el patrimonio de su contrato.
- Para mantenerle informado y garantizar que nuestras comunicaciones le son enviadas oportunamente, es conveniente que cuando tenga Ud. un cambio de domicilio, nos lo haga saber por escrito acompañando copia de cualquiera de los siguientes documentos: recibo de agua, luz, predial o teléfono.
- Le reiteramos, si fuese el caso, nos proporcione en un plazo máximo de 15 días naturales sus observaciones al presente estado de cuenta; dirigiéndose al área de la Dirección de Contraloría Fiduciaria, ubicada en Av. Revolución #3000 Colonia La Primavera, C.P. 64830, Monterrey, N.L.. El no recibir comunicación alguna, se considerará que sus transacciones y saldos son correctos.
- De igual forma le agradecemos que cualquier queja en relación a nuestros servicios, así como cualquier solicitud de información nos sea notificada por escrito a la dirección mencionada y a la atención de Área de Atención a Clientes.

Aclaraciones dirigirse al centro de atención a clientes: aclaraciones.fiduciario@banorte.com

DATOS DE ENVIO:

FONDO DE RESERVA 0001395155
22 DE ENERO ANEXO AL PAL DE GOB 1ER PISO
CENTRO
CHETUMAL, QUINTANA ROO
77000 MEXICO



000074463420260406

FECHA DE EMISIÓN: 06ABR2026

PESOS MEXICANOS

Estado de Cuenta Fiduciario

NOMBRE DEL NEGOCIO: FONDO DE RESERVA 0001395155
CONTRATO: 744634
SUBCUENTA: 48
TIPO DE CONTRATO: ADMINISTRACION
PERIODO: Del 01/MAR/2026 al 31/MAR/2026
R.F.C. GEL741008GY9
CURP:

HOJA: 124 DE 257

Integración Global del Patrimonio	Febrero 2026	Marzo 2026	Variación
BANCOS	\$ 0.00	\$ 0.00	0.00 %
INVERSIONES	\$ 0.00	\$ 0.00	0.00 %
PATRIMONIO TOTAL	\$ 0.00	\$ 0.00	0.00%

Ejecutivo Fiduciario

Nombre: NEITH IXCHEL RODRIGUEZ RUIZ
Territorial: TERRITORIAL PENINSULAR
Oficina: OFICINA MERIDA
Teléfono: 99-99407112 Ext. 8999-2005
Correo electrónico: neith.rodriguez@banorte.com

Noticias:

Aclaraciones dirigirse al centro de atención a clientes: aclaraciones.fiduciario@banorte.com

NOMBRE DEL NEGOCIO: FONDO DE RESERVA 0001395155
CONTRATO: 744634
SUBCUENTA: 48
TIPO DE CONTRATO: ADMINISTRACION
PERIODO: Del 01/MAR/2026 al 31/MAR/2026
R.F.C. GEL741008GY9
CURP:

ESTADO DE SITUACIÓN FINANCIERA PESOS MEXICANOS

HOJA: 125 DE 257

ACTIVO	\$ 0.00	CAPITAL	\$ 0.00
		Patrimonio	\$ 205,883.95 -
		Resultado De Ejercicios Anteriores	\$ 205,883.95
		PASIVO + CAPITAL	\$ 0.00

Aclaraciones dirigirse al centro de atención a clientes: aclaraciones.fiduciario@banorte.com

NOMBRE DEL NEGOCIO: FONDO DE RESERVA 0001395155
CONTRATO: 744634
SUBCUENTA: 48
TIPO DE CONTRATO: ADMINISTRACION
PERIODO: Del 01/MAR/2026 al 31/MAR/2026
R.F.C. GEL741008GY9
CURP:

HOJA: 126 DE 257

- Los precios y cotizaciones que presenta su estado de cuenta son obtenidos de diferentes fuentes oficiales para establecer a la fecha de su corte, el valor de su patrimonio con relación al Mercado; este dato es meramente una referencia, ya que los precios reales se conocerán hasta el día y la hora en que se lleve a cabo la venta de los valores en el Mercado, conforme sus instrucciones.
- La información correspondiente a la integración de las carteras y movimientos realizados en Instituciones Fuera del Grupo Financiero Banorte es obtenida de la información proporcionada por ellas a través de su respectivo portal en internet, por lo que podría haber alguna variación con la presentada en el estado de cuenta definitivo que ellos mismos elaboran
- Para su seguridad, aquellos valores que se colocan entre el gran público inversionista, se encuentran depositados en el S.D. INDEVAL, S.A. de C.V. (Instituto Nacional de Valores), en una cuenta concentradora a nombre de Nombre Banco por cuenta de terceros, quien a su vez mantiene registro individual a su nombre por cada uno de los valores que integran el patrimonio de su contrato.
- Para mantenerle informado y garantizar que nuestras comunicaciones le son enviadas oportunamente, es conveniente que cuando tenga Ud. un cambio de domicilio, nos lo haga saber por escrito acompañando copia de cualquiera de los siguientes documentos: recibo de agua, luz, predial o teléfono.
- Le reiteramos, si fuese el caso, nos proporcione en un plazo máximo de 15 días naturales sus observaciones al presente estado de cuenta; dirigiéndose al área de la Dirección de Contraloría Fiduciaria, ubicada en Av. Revolución #3000 Colonia La Primavera, C.P. 64830, Monterrey, N.L.. El no recibir comunicación alguna, se considerará que sus transacciones y saldos son correctos.
- De igual forma le agradecemos que cualquier queja en relación a nuestros servicios, así como cualquier solicitud de información nos sea notificada por escrito a la dirección mencionada y a la atención de Área de Atención a Clientes.

Aclaraciones dirigirse al centro de atención a clientes: aclaraciones.fiduciario@banorte.com

DATOS DE ENVIO:

FONDO DE RESERVA 0001395218
22 DE ENERO ANEXO AL PAL DE GOB 1ER PISO
CENTRO
CHETUMAL, QUINTANA ROO
77000 MEXICO



000074463420260406

FECHA DE EMISIÓN: 06ABR2026

PESOS MEXICANOS

Estado de Cuenta Fiduciario

NOMBRE DEL NEGOCIO: FONDO DE RESERVA 0001395218
CONTRATO: 744634
SUBCUENTA: 49
TIPO DE CONTRATO: ADMINISTRACION
PERIODO: Del 01/MAR/2026 al 31/MAR/2026
R.F.C. GEL741008GY9
CURP:

HOJA: 127 DE 257

Integración Global del Patrimonio	Febrero 2026	Marzo 2026	Variación
BANCOS	\$ 0.00	\$ 0.00	0.00 %
INVERSIONES	\$ 0.00	\$ 0.00	0.00 %
PATRIMONIO TOTAL	\$ 0.00	\$ 0.00	0.00%

Ejecutivo Fiduciario

Nombre: NEITH IXCHEL RODRIGUEZ RUIZ
Territorial: TERRITORIAL PENINSULAR
Oficina: OFICINA MERIDA
Teléfono: 99-99407112 Ext. 8999-2005
Correo electrónico: neith.rodriguez@banorte.com

Noticias:

Aclaraciones dirigirse al centro de atención a clientes: aclaraciones.fiduciario@banorte.com

NOMBRE DEL NEGOCIO: FONDO DE RESERVA 0001395218
CONTRATO: 744634
SUBCUENTA: 49
TIPO DE CONTRATO: ADMINISTRACION
PERIODO: Del 01/MAR/2026 al 31/MAR/2026
R.F.C. GEL741008GY9
CURP:

ESTADO DE SITUACIÓN FINANCIERA PESOS MEXICANOS

HOJA: 128 DE 257

ACTIVO	\$ 0.00	CAPITAL	\$ 0.00
		Patrimonio	\$ 207,950.61 -
		Resultado De Ejercicios Anteriores	\$ 207,950.61
		PASIVO + CAPITAL	\$ 0.00

Aclaraciones dirigirse al centro de atención a clientes: aclaraciones.fiduciario@banorte.com

NOMBRE DEL NEGOCIO: FONDO DE RESERVA 0001395218
CONTRATO: 744634
SUBCUENTA: 49
TIPO DE CONTRATO: ADMINISTRACION
PERIODO: Del 01/MAR/2026 al 31/MAR/2026
R.F.C. GEL741008GY9
CURP:

HOJA: 129 DE 257

- Los precios y cotizaciones que presenta su estado de cuenta son obtenidos de diferentes fuentes oficiales para establecer a la fecha de su corte, el valor de su patrimonio con relación al Mercado; este dato es meramente una referencia, ya que los precios reales se conocerán hasta el día y la hora en que se lleve a cabo la venta de los valores en el Mercado, conforme sus instrucciones.
- La información correspondiente a la integración de las carteras y movimientos realizados en Instituciones Fuera del Grupo Financiero Banorte es obtenida de la información proporcionada por ellas a través de su respectivo portal en internet, por lo que podría haber alguna variación con la presentada en el estado de cuenta definitivo que ellos mismos elaboran
- Para su seguridad, aquellos valores que se colocan entre el gran público inversionista, se encuentran depositados en el S.D. INDEVAL, S.A. de C.V. (Instituto Nacional de Valores), en una cuenta concentradora a nombre de Nombre Banco por cuenta de terceros, quien a su vez mantiene registro individual a su nombre por cada uno de los valores que integran el patrimonio de su contrato.
- Para mantenerle informado y garantizar que nuestras comunicaciones le son enviadas oportunamente, es conveniente que cuando tenga Ud. un cambio de domicilio, nos lo haga saber por escrito acompañando copia de cualquiera de los siguientes documentos: recibo de agua, luz, predial o teléfono.
- Le reiteramos, si fuese el caso, nos proporcione en un plazo máximo de 15 días naturales sus observaciones al presente estado de cuenta; dirigiéndose al área de la Dirección de Contraloría Fiduciaria, ubicada en Av. Revolución #3000 Colonia La Primavera, C.P. 64830, Monterrey, N.L.. El no recibir comunicación alguna, se considerará que sus transacciones y saldos son correctos.
- De igual forma le agradecemos que cualquier queja en relación a nuestros servicios, así como cualquier solicitud de información nos sea notificada por escrito a la dirección mencionada y a la atención de Área de Atención a Clientes.

Aclaraciones dirigirse al centro de atención a clientes: aclaraciones.fiduciario@banorte.com

DATOS DE ENVIO:

FONDO DE RESERVA 0001395378
 22 DE ENERO ANEXO AL PAL DE GOB 1ER PISO
 CENTRO
 CHETUMAL, QUINTANA ROO
 77000 MEXICO



000074463420260406

FECHA DE EMISIÓN: 06ABR2026

PESOS MEXICANOS
Estado de Cuenta Fiduciario

NOMBRE DEL NEGOCIO: FONDO DE RESERVA 0001395378
CONTRATO: 744634
SUBCUENTA: 50
TIPO DE CONTRATO: ADMINISTRACION
PERIODO: Del 01/MAR/2026 al 31/MAR/2026
R.F.C. GEL741008GY9
CURP:

HOJA: 130 DE 257

Integración Global del Patrimonio	Febrero 2026	Marzo 2026	Variación
BANCOS	\$ 0.00	\$ 0.00	0.00 %
INVERSIONES	\$ 0.00	\$ 0.00	0.00 %
PATRIMONIO TOTAL	\$ 0.00	\$ 0.00	0.00%

Ejecutivo Fiduciario

Nombre:
 Territorial: TERRITORIAL PENINSULAR
 Oficina: OFICINA MERIDA
 Teléfono: 99-99407112 Ext. 8999-2005
 Correo electrónico:

Noticias:

Aclaraciones dirigirse al centro de atención a clientes: aclaraciones.fiduciario@banorte.com

NOMBRE DEL NEGOCIO: FONDO DE RESERVA 0001395378
CONTRATO: 744634
SUBCUENTA: 50
TIPO DE CONTRATO: ADMINISTRACION
PERIODO: Del 01/MAR/2026 al 31/MAR/2026
R.F.C. GEL741008GY9
CURP:

ESTADO DE SITUACIÓN FINANCIERA PESOS MEXICANOS

HOJA: 131 DE 257

ACTIVO	\$ 0.00	CAPITAL	\$ 0.00
		Patrimonio	\$ 609,876.08 -
		Resultado De Ejercicios Anteriores	\$ 609,876.08
		PASIVO + CAPITAL	\$ 0.00

Aclaraciones dirigirse al centro de atención a clientes: aclaraciones.fiduciario@banorte.com

NOMBRE DEL NEGOCIO:	FONDO DE RESERVA 0001395378
CONTRATO:	744634
SUBCUENTA:	50
TIPO DE CONTRATO:	ADMINISTRACION
PERIODO:	Del 01/MAR/2026 al 31/MAR/2026
R.F.C.	GEL741008GY9
CURP:	

HOJA: 132 DE 257

- Los precios y cotizaciones que presenta su estado de cuenta son obtenidos de diferentes fuentes oficiales para establecer a la fecha de su corte, el valor de su patrimonio con relación al Mercado; este dato es meramente una referencia, ya que los precios reales se conocerán hasta el día y la hora en que se lleve a cabo la venta de los valores en el Mercado, conforme sus instrucciones.
- La información correspondiente a la integración de las carteras y movimientos realizados en Instituciones Fuera del Grupo Financiero Banorte es obtenida de la información proporcionada por ellas a través de su respectivo portal en internet, por lo que podría haber alguna variación con la presentada en el estado de cuenta definitivo que ellos mismos elaboran
- Para su seguridad, aquellos valores que se colocan entre el gran público inversionista, se encuentran depositados en el S.D. INDEVAL, S.A. de C.V. (Instituto Nacional de Valores), en una cuenta concentradora a nombre de Nombre Banco por cuenta de terceros, quien a su vez mantiene registro individual a su nombre por cada uno de los valores que integran el patrimonio de su contrato.
- Para mantenerle informado y garantizar que nuestras comunicaciones le son enviadas oportunamente, es conveniente que cuando tenga Ud. un cambio de domicilio, nos lo haga saber por escrito acompañando copia de cualquiera de los siguientes documentos: recibo de agua, luz, predial o teléfono.
- Le reiteramos, si fuese el caso, nos proporcione en un plazo máximo de 15 días naturales sus observaciones al presente estado de cuenta; dirigiéndose al área de la Dirección de Contraloría Fiduciaria, ubicada en Av. Revolución #3000 Colonia La Primavera, C.P. 64830, Monterrey, N.L.. El no recibir comunicación alguna, se considerará que sus transacciones y saldos son correctos.
- De igual forma le agradecemos que cualquier queja en relación a nuestros servicios, así como cualquier solicitud de información nos sea notificada por escrito a la dirección mencionada y a la atención de Área de Atención a Clientes.

Aclaraciones dirigirse al centro de atención a clientes: aclaraciones.fiduciario@banorte.com

DATOS DE ENVIO:

FONDO DE RESERVA 0001395441
22 DE ENERO ANEXO AL PAL DE GOB 1ER PISO
CENTRO
CHETUMAL, QUINTANA ROO
77000 MEXICO



000074463420260406

FECHA DE EMISIÓN: 06ABR2026

PESOS MEXICANOS

Estado de Cuenta Fiduciario

NOMBRE DEL NEGOCIO: FONDO DE RESERVA 0001395441
CONTRATO: 744634
SUBCUENTA: 51
TIPO DE CONTRATO: ADMINISTRACION
PERIODO: Del 01/MAR/2026 al 31/MAR/2026
R.F.C. GEL741008GY9
CURP:

HOJA: 133 DE 257

Integración Global del Patrimonio	Febrero 2026	Marzo 2026	Variación
BANCOS	\$ 0.00	\$ 0.00	0.00 %
INVERSIONES	\$ 0.00	\$ 0.00	0.00 %
PATRIMONIO TOTAL	\$ 0.00	\$ 0.00	0.00%

Ejecutivo Fiduciario

Nombre: NEITH IXCHEL RODRIGUEZ RUIZ
Territorial: TERRITORIAL PENINSULAR
Oficina: OFICINA MERIDA
Teléfono: 99-99407112 Ext. 8999-2005
Correo electrónico: neith.rodriguez@banorte.com

Noticias:

Aclaraciones dirigirse al centro de atención a clientes: aclaraciones.fiduciario@banorte.com

NOMBRE DEL NEGOCIO: FONDO DE RESERVA 0001395441
CONTRATO: 744634
SUBCUENTA: 51
TIPO DE CONTRATO: ADMINISTRACION
PERIODO: Del 01/MAR/2026 al 31/MAR/2026
R.F.C. GEL741008GY9
CURP:

ESTADO DE SITUACIÓN FINANCIERA PESOS MEXICANOS

HOJA: 134 DE 257

ACTIVO	\$ 0.00	CAPITAL	\$ 0.00
		Patrimonio	\$ 24,510.83 -
		Resultado De Ejercicios Anteriores	\$ 24,510.83
		PASIVO + CAPITAL	\$ 0.00

Aclaraciones dirigirse al centro de atención a clientes: aclaraciones.fiduciario@banorte.com

NOMBRE DEL NEGOCIO: FONDO DE RESERVA 0001395441
CONTRATO: 744634
SUBCUENTA: 51
TIPO DE CONTRATO: ADMINISTRACION
PERIODO: Del 01/MAR/2026 al 31/MAR/2026
R.F.C. GEL741008GY9
CURP:

HOJA: 135 DE 257

- Los precios y cotizaciones que presenta su estado de cuenta son obtenidos de diferentes fuentes oficiales para establecer a la fecha de su corte, el valor de su patrimonio con relación al Mercado; este dato es meramente una referencia, ya que los precios reales se conocerán hasta el día y la hora en que se lleve a cabo la venta de los valores en el Mercado, conforme sus instrucciones.
- La información correspondiente a la integración de las carteras y movimientos realizados en Instituciones Fuera del Grupo Financiero Banorte es obtenida de la información proporcionada por ellas a través de su respectivo portal en internet, por lo que podría haber alguna variación con la presentada en el estado de cuenta definitivo que ellos mismos elaboran
- Para su seguridad, aquellos valores que se colocan entre el gran público inversionista, se encuentran depositados en el S.D. INDEVAL, S.A. de C.V. (Instituto Nacional de Valores), en una cuenta concentradora a nombre de Nombre Banco por cuenta de terceros, quien a su vez mantiene registro individual a su nombre por cada uno de los valores que integran el patrimonio de su contrato.
- Para mantenerle informado y garantizar que nuestras comunicaciones le son enviadas oportunamente, es conveniente que cuando tenga Ud. un cambio de domicilio, nos lo haga saber por escrito acompañando copia de cualquiera de los siguientes documentos: recibo de agua, luz, predial o teléfono.
- Le reiteramos, si fuese el caso, nos proporcione en un plazo máximo de 15 días naturales sus observaciones al presente estado de cuenta; dirigiéndose al área de la Dirección de Contraloría Fiduciaria, ubicada en Av. Revolución #3000 Colonia La Primavera, C.P. 64830, Monterrey, N.L.. El no recibir comunicación alguna, se considerará que sus transacciones y saldos son correctos.
- De igual forma le agradecemos que cualquier queja en relación a nuestros servicios, así como cualquier solicitud de información nos sea notificada por escrito a la dirección mencionada y a la atención de Área de Atención a Clientes.

Aclaraciones dirigirse al centro de atención a clientes: aclaraciones.fiduciario@banorte.com

DATOS DE ENVIO:

FONDO DE RESERVA HSBC N-07
22 DE ENERO ANEXO AL PAL DE GOB 1ER PISO
CENTRO
CHETUMAL, QUINTANA ROO
77000 MEXICO



000074463420260406

FECHA DE EMISIÓN: 06ABR2026

PESOS MEXICANOS

Estado de Cuenta Fiduciario

NOMBRE DEL NEGOCIO: FONDO DE RESERVA HSBC N-07
CONTRATO: 744634
SUBCUENTA: 52
TIPO DE CONTRATO: ADMINISTRACION
PERIODO: Del 01/MAR/2026 al 31/MAR/2026
R.F.C. GEL741008GY9
CURP:

HOJA: 136 DE 257

Integración Global del Patrimonio	Febrero 2026	Marzo 2026	Variación
BANCOS	\$ 0.00	\$ 0.00	0.00 %
INVERSIONES	\$ 0.00	\$ 0.00	0.00 %
PATRIMONIO TOTAL	\$ 0.00	\$ 0.00	0.00%

Ejecutivo Fiduciario

Nombre: NEITH IXCHEL RODRIGUEZ RUIZ
Territorial: TERRITORIAL PENINSULAR
Oficina: OFICINA MERIDA
Teléfono: 99-99407112 Ext. 8999-2005
Correo electrónico: neith.rodriguez@banorte.com

Noticias:

Aclaraciones dirigirse al centro de atención a clientes: aclaraciones.fiduciario@banorte.com

NOMBRE DEL NEGOCIO: FONDO DE RESERVA HSBC N-07
CONTRATO: 744634
SUBCUENTA: 52
TIPO DE CONTRATO: ADMINISTRACION
PERIODO: Del 01/MAR/2026 al 31/MAR/2026
R.F.C. GEL741008GY9
CURP:

ESTADO DE SITUACIÓN FINANCIERA PESOS MEXICANOS

HOJA: 137 DE 257

ACTIVO	\$ 0.00	CAPITAL	\$ 0.00
		Patrimonio	\$ 88,883.74 -
		Resultado De Ejercicios Anteriores	\$ 88,883.74
		PASIVO + CAPITAL	\$ 0.00

Aclaraciones dirigirse al centro de atención a clientes: aclaraciones.fiduciario@banorte.com

NOMBRE DEL NEGOCIO:	FONDO DE RESERVA HSBC N-07
CONTRATO:	744634
SUBCUENTA:	52
TIPO DE CONTRATO:	ADMINISTRACION
PERIODO:	Del 01/MAR/2026 al 31/MAR/2026
R.F.C.	GEL741008GY9
CURP:	

HOJA: 138 DE 257

- Los precios y cotizaciones que presenta su estado de cuenta son obtenidos de diferentes fuentes oficiales para establecer a la fecha de su corte, el valor de su patrimonio con relación al Mercado; este dato es meramente una referencia, ya que los precios reales se conocerán hasta el día y la hora en que se lleve a cabo la venta de los valores en el Mercado, conforme sus instrucciones.
- La información correspondiente a la integración de las carteras y movimientos realizados en Instituciones Fuera del Grupo Financiero Banorte es obtenida de la información proporcionada por ellas a través de su respectivo portal en internet, por lo que podría haber alguna variación con la presentada en el estado de cuenta definitivo que ellos mismos elaboran
- Para su seguridad, aquellos valores que se colocan entre el gran público inversionista, se encuentran depositados en el S.D. INDEVAL, S.A. de C.V. (Instituto Nacional de Valores), en una cuenta concentradora a nombre de Nombre Banco por cuenta de terceros, quien a su vez mantiene registro individual a su nombre por cada uno de los valores que integran el patrimonio de su contrato.
- Para mantenerle informado y garantizar que nuestras comunicaciones le son enviadas oportunamente, es conveniente que cuando tenga Ud. un cambio de domicilio, nos lo haga saber por escrito acompañando copia de cualquiera de los siguientes documentos: recibo de agua, luz, predial o teléfono.
- Le reiteramos, si fuese el caso, nos proporcione en un plazo máximo de 15 días naturales sus observaciones al presente estado de cuenta; dirigiéndose al área de la Dirección de Contraloría Fiduciaria, ubicada en Av. Revolución #3000 Colonia La Primavera, C.P. 64830, Monterrey, N.L.. El no recibir comunicación alguna, se considerará que sus transacciones y saldos son correctos.
- De igual forma le agradecemos que cualquier queja en relación a nuestros servicios, así como cualquier solicitud de información nos sea notificada por escrito a la dirección mencionada y a la atención de Área de Atención a Clientes.

Aclaraciones dirigirse al centro de atención a clientes: aclaraciones.fiduciario@banorte.com

DATOS DE ENVIO:

FONDO DE RESERVA HSBC N-08
22 DE ENERO ANEXO AL PAL DE GOB 1ER PISO
CENTRO
CHETUMAL, QUINTANA ROO
77000 MEXICO



000074463420260406

FECHA DE EMISIÓN: 06ABR2026

PESOS MEXICANOS**Estado de Cuenta Fiduciario**

NOMBRE DEL NEGOCIO: FONDO DE RESERVA HSBC N-08
CONTRATO: 744634
SUBCUENTA: 53
TIPO DE CONTRATO: ADMINISTRACION
PERIODO: Del 01/MAR/2026 al 31/MAR/2026
R.F.C. GEL741008GY9
CURP:

HOJA: 139 DE 257

Integración Global del Patrimonio	Febrero 2026	Marzo 2026	Variación
BANCOS	\$ 0.00	\$ 0.00	0.00 %
INVERSIONES	\$ 0.00	\$ 0.00	0.00 %
PATRIMONIO TOTAL	\$ 0.00	\$ 0.00	0.00%

Ejecutivo Fiduciario

Nombre: NEITH IXCHEL RODRIGUEZ RUIZ
Territorial: TERRITORIAL PENINSULAR
Oficina: OFICINA MERIDA
Teléfono: 99-99407112 Ext. 8999-2005
Correo electrónico: neith.rodriguez@banorte.com

Noticias:

Aclaraciones dirigirse al centro de atención a clientes: aclaraciones.fiduciario@banorte.com

NOMBRE DEL NEGOCIO: FONDO DE RESERVA HSBC N-08
CONTRATO: 744634
SUBCUENTA: 53
TIPO DE CONTRATO: ADMINISTRACION
PERIODO: Del 01/MAR/2026 al 31/MAR/2026
R.F.C. GEL741008GY9
CURP:

ESTADO DE SITUACIÓN FINANCIERA PESOS MEXICANOS

HOJA: 140 DE 257

ACTIVO	\$ 0.00	CAPITAL	\$ 0.00
		Patrimonio	\$ 69,411.70 -
		Resultado De Ejercicios Anteriores	\$ 69,411.70
		PASIVO + CAPITAL	\$ 0.00

Aclaraciones dirigirse al centro de atención a clientes: aclaraciones.fiduciario@banorte.com

NOMBRE DEL NEGOCIO:	FONDO DE RESERVA HSBC N-08
CONTRATO:	744634
SUBCUENTA:	53
TIPO DE CONTRATO:	ADMINISTRACION
PERIODO:	Del 01/MAR/2026 al 31/MAR/2026
R.F.C.	GEL741008GY9
CURP:	

HOJA: 141 DE 257

- Los precios y cotizaciones que presenta su estado de cuenta son obtenidos de diferentes fuentes oficiales para establecer a la fecha de su corte, el valor de su patrimonio con relación al Mercado; este dato es meramente una referencia, ya que los precios reales se conocerán hasta el día y la hora en que se lleve a cabo la venta de los valores en el Mercado, conforme sus instrucciones.
- La información correspondiente a la integración de las carteras y movimientos realizados en Instituciones Fuera del Grupo Financiero Banorte es obtenida de la información proporcionada por ellas a través de su respectivo portal en internet, por lo que podría haber alguna variación con la presentada en el estado de cuenta definitivo que ellos mismos elaboran
- Para su seguridad, aquellos valores que se colocan entre el gran público inversionista, se encuentran depositados en el S.D. INDEVAL, S.A. de C.V. (Instituto Nacional de Valores), en una cuenta concentradora a nombre de Nombre Banco por cuenta de terceros, quien a su vez mantiene registro individual a su nombre por cada uno de los valores que integran el patrimonio de su contrato.
- Para mantenerle informado y garantizar que nuestras comunicaciones le son enviadas oportunamente, es conveniente que cuando tenga Ud. un cambio de domicilio, nos lo haga saber por escrito acompañando copia de cualquiera de los siguientes documentos: recibo de agua, luz, predial o teléfono.
- Le reiteramos, si fuese el caso, nos proporcione en un plazo máximo de 15 días naturales sus observaciones al presente estado de cuenta; dirigiéndose al área de la Dirección de Contraloría Fiduciaria, ubicada en Av. Revolución #3000 Colonia La Primavera, C.P. 64830, Monterrey, N.L.. El no recibir comunicación alguna, se considerará que sus transacciones y saldos son correctos.
- De igual forma le agradecemos que cualquier queja en relación a nuestros servicios, así como cualquier solicitud de información nos sea notificada por escrito a la dirección mencionada y a la atención de Área de Atención a Clientes.

Aclaraciones dirigirse al centro de atención a clientes: aclaraciones.fiduciario@banorte.com

DATOS DE ENVIO:
BANORTE SWAP 6406408

22 DE ENERO ANEXO AL PAL DE GOB 1ER PISO

CENTRO

CHETUMAL, QUINTANA ROO

77000 MEXICO



000074463420260406

FECHA DE EMISIÓN: 06ABR2026

PESOS MEXICANOS
Estado de Cuenta Fiduciario
NOMBRE DEL NEGOCIO:

BANORTE SWAP 6406408

CONTRATO:

744634

SUBCUENTA:

54

TIPO DE CONTRATO:

ADMINISTRACION

PERIODO:

Del 01/MAR/2026 al 31/MAR/2026

R.F.C.
CURP:

HOJA: 142 DE 257

Integración Global del Patrimonio	Febrero 2026	Marzo 2026	Variación
BANCOS	\$ 0.00	\$ 0.00	0.00 %
INVERSIONES	\$ 0.00	\$ 0.00	0.00 %
PATRIMONIO TOTAL	\$ 0.00	\$ 0.00	0.00%

Ejecutivo Fiduciario

Nombre:

Territorial:

TERRITORIAL PENINSULAR

Oficina:

OFICINA MERIDA

Teléfono:

99-99407112 Ext. 8999-2005

Correo electrónico:

Noticias:

 Aclaraciones dirigirse al centro de atención a clientes: aclaraciones.fiduciario@banorte.com

NOMBRE DEL NEGOCIO: BANORTE SWAP 6406408
CONTRATO: 744634
SUBCUENTA: 54
TIPO DE CONTRATO: ADMINISTRACION
PERIODO: Del 01/MAR/2026 al 31/MAR/2026
R.F.C.
CURP:

ESTADO DE SITUACIÓN FINANCIERA PESOS MEXICANOS

HOJA: 143 DE 257

ACTIVO	\$ 0.00	CAPITAL	\$ 0.00
		Patrimonio	\$ 15,669,300.58
		Resultado De Ejercicios Anteriores	\$ 15,669,300.58 -
		PASIVO + CAPITAL	\$ 0.00

Aclaraciones dirigirse al centro de atención a clientes: aclaraciones.fiduciario@banorte.com

NOMBRE DEL NEGOCIO: BANORTE SWAP 6406408
CONTRATO: 744634
SUBCUENTA: 54
TIPO DE CONTRATO: ADMINISTRACION
PERIODO: Del 01/MAR/2026 al 31/MAR/2026
R.F.C.
CURP:

HOJA: 144 DE 257

- Los precios y cotizaciones que presenta su estado de cuenta son obtenidos de diferentes fuentes oficiales para establecer a la fecha de su corte, el valor de su patrimonio con relación al Mercado; este dato es meramente una referencia, ya que los precios reales se conocerán hasta el día y la hora en que se lleve a cabo la venta de los valores en el Mercado, conforme sus instrucciones.
- La información correspondiente a la integración de las carteras y movimientos realizados en Instituciones Fuera del Grupo Financiero Banorte es obtenida de la información proporcionada por ellas a través de su respectivo portal en internet, por lo que podría haber alguna variación con la presentada en el estado de cuenta definitivo que ellos mismos elaboran
- Para su seguridad, aquellos valores que se colocan entre el gran público inversionista, se encuentran depositados en el S.D. INDEVAL, S.A. de C.V. (Instituto Nacional de Valores), en una cuenta concentradora a nombre de Nombre Banco por cuenta de terceros, quien a su vez mantiene registro individual a su nombre por cada uno de los valores que integran el patrimonio de su contrato.
- Para mantenerle informado y garantizar que nuestras comunicaciones le son enviadas oportunamente, es conveniente que cuando tenga Ud. un cambio de domicilio, nos lo haga saber por escrito acompañando copia de cualquiera de los siguientes documentos: recibo de agua, luz, predial o teléfono.
- Le reiteramos, si fuese el caso, nos proporcione en un plazo máximo de 15 días naturales sus observaciones al presente estado de cuenta; dirigiéndose al área de la Dirección de Contraloría Fiduciaria, ubicada en Av. Revolución #3000 Colonia La Primavera, C.P. 64830, Monterrey, N.L.. El no recibir comunicación alguna, se considerará que sus transacciones y saldos son correctos.
- De igual forma le agradecemos que cualquier queja en relación a nuestros servicios, así como cualquier solicitud de información nos sea notificada por escrito a la dirección mencionada y a la atención de Área de Atención a Clientes.

Aclaraciones dirigirse al centro de atención a clientes: aclaraciones.fiduciario@banorte.com

DATOS DE ENVIO:
BANORTE SWAP 6406436

22 DE ENERO ANEXO AL PAL DE GOB 1ER PISO

CENTRO

CHETUMAL, QUINTANA ROO

77000 MEXICO



000074463420260406

FECHA DE EMISIÓN: 06ABR2026

PESOS MEXICANOS

Integración Global del Patrimonio	Febrero 2026	Marzo 2026	Variación
BANCOS	\$ 0.00	\$ 0.00	0.00 %
INVERSIONES	\$ 0.00	\$ 0.00	0.00 %
PATRIMONIO TOTAL	\$ 0.00	\$ 0.00	0.00%

Ejecutivo Fiduciario

Nombre:

Territorial: TERRITORIAL PENINSULAR

Oficina: OFICINA MERIDA

Teléfono: 99-99407112 Ext. 8999-2005

Correo electrónico:

Noticias:

 Aclaraciones dirigirse al centro de atención a clientes: acclaraciones.fiduciario@banorte.com

NOMBRE DEL NEGOCIO:

BANORTE SWAP 6406436

CONTRATO:

744634

SUBCUENTA:

55

TIPO DE CONTRATO:

ADMINISTRACION

PERIODO:

Del 01/MAR/2026 al 31/MAR/2026

R.F.C.

XAXX010101000

CURP:

HOJA: 145 DE 257

NOMBRE DEL NEGOCIO: BANORTE SWAP 6406436
CONTRATO: 744634
SUBCUENTA: 55
TIPO DE CONTRATO: ADMINISTRACION
PERIODO: Del 01/MAR/2026 al 31/MAR/2026
R.F.C. XAXX010101000
CURP:

ESTADO DE SITUACIÓN FINANCIERA PESOS MEXICANOS

HOJA: 146 DE 257

ACTIVO	\$ 0.00	CAPITAL	\$ 0.00
		Patrimonio	\$ 2,679,215.47
		Resultado De Ejercicios Anteriores	\$ 2,679,215.47 -
		PASIVO + CAPITAL	\$ 0.00

Aclaraciones dirigirse al centro de atención a clientes: acclaraciones.fiduciario@banorte.com

NOMBRE DEL NEGOCIO: BANORTE SWAP 6406436
CONTRATO: 744634
SUBCUENTA: 55
TIPO DE CONTRATO: ADMINISTRACION
PERIODO: Del 01/MAR/2026 al 31/MAR/2026
R.F.C. XAXX010101000
CURP:

HOJA: 147 DE 257

- Los precios y cotizaciones que presenta su estado de cuenta son obtenidos de diferentes fuentes oficiales para establecer a la fecha de su corte, el valor de su patrimonio con relación al Mercado; este dato es meramente una referencia, ya que los precios reales se conocerán hasta el día y la hora en que se lleve a cabo la venta de los valores en el Mercado, conforme sus instrucciones.
- La información correspondiente a la integración de las carteras y movimientos realizados en Instituciones Fuera del Grupo Financiero Banorte es obtenida de la información proporcionada por ellas a través de su respectivo portal en internet, por lo que podría haber alguna variación con la presentada en el estado de cuenta definitivo que ellos mismos elaboran
- Para su seguridad, aquellos valores que se colocan entre el gran público inversionista, se encuentran depositados en el S.D. INDEVAL, S.A. de C.V. (Instituto Nacional de Valores), en una cuenta concentradora a nombre de Nombre Banco por cuenta de terceros, quien a su vez mantiene registro individual a su nombre por cada uno de los valores que integran el patrimonio de su contrato.
- Para mantenerle informado y garantizar que nuestras comunicaciones le son enviadas oportunamente, es conveniente que cuando tenga Ud. un cambio de domicilio, nos lo haga saber por escrito acompañando copia de cualquiera de los siguientes documentos: recibo de agua, luz, predial o teléfono.
- Le reiteramos, si fuese el caso, nos proporcione en un plazo máximo de 15 días naturales sus observaciones al presente estado de cuenta; dirigiéndose al área de la Dirección de Contraloría Fiduciaria, ubicada en Av. Revolución #3000 Colonia La Primavera, C.P. 64830, Monterrey, N.L.. El no recibir comunicación alguna, se considerará que sus transacciones y saldos son correctos.
- De igual forma le agradecemos que cualquier queja en relación a nuestros servicios, así como cualquier solicitud de información nos sea notificada por escrito a la dirección mencionada y a la atención de Área de Atención a Clientes.

Aclaraciones dirigirse al centro de atención a clientes: aclaraciones.fiduciario@banorte.com

DATOS DE ENVIO:
BANORTE SWAP 6406416

22 DE ENERO ANEXO PAL DE GOB 1ER PISO

CENTRO

CHETUMAL, QUINTANA ROO

77000 MEXICO



000074463420260406

FECHA DE EMISIÓN: 06ABR2026

PESOS MEXICANOS
Estado de Cuenta Fiduciario
NOMBRE DEL NEGOCIO:

BANORTE SWAP 6406416

CONTRATO:

744634

SUBCUENTA:

56

TIPO DE CONTRATO:

ADMINISTRACION

PERIODO:

Del 01/MAR/2026 al 31/MAR/2026

R.F.C.

XAXX010101000

CURP:

HOJA: 148 DE 257

Integración Global del Patrimonio	Febrero 2026	Marzo 2026	Variación
BANCOS	\$ 0.00	\$ 0.00	0.00 %
INVERSIONES	\$ 0.00	\$ 0.00	0.00 %
PATRIMONIO TOTAL	\$ 0.00	\$ 0.00	0.00%

Ejecutivo Fiduciario

Nombre:

Territorial:

TERRITORIAL PENINSULAR

Oficina:

OFICINA MERIDA

Teléfono:

99-99407112 Ext. 8999-2005

Correo electrónico:

Noticias:

 Aclaraciones dirigirse al centro de atención a clientes: aclaraciones.fiduciario@banorte.com

NOMBRE DEL NEGOCIO: BANORTE SWAP 6406416
CONTRATO: 744634
SUBCUENTA: 56
TIPO DE CONTRATO: ADMINISTRACION
PERIODO: Del 01/MAR/2026 al 31/MAR/2026
R.F.C. XAXX010101000
CURP:

ESTADO DE SITUACIÓN FINANCIERA PESOS MEXICANOS

HOJA: 149 DE 257

ACTIVO	\$ 0.00	CAPITAL	\$ 0.00
		Patrimonio	\$ 5,233,458.07
		Resultado De Ejercicios Anteriores	\$ 5,233,458.07 -
		PASIVO + CAPITAL	\$ 0.00

Aclaraciones dirigirse al centro de atención a clientes: aclaraciones.fiduciario@banorte.com

NOMBRE DEL NEGOCIO: BANORTE SWAP 6406416
CONTRATO: 744634
SUBCUENTA: 56
TIPO DE CONTRATO: ADMINISTRACION
PERIODO: Del 01/MAR/2026 al 31/MAR/2026
R.F.C. XAXX010101000
CURP:

HOJA: 150 DE 257

- Los precios y cotizaciones que presenta su estado de cuenta son obtenidos de diferentes fuentes oficiales para establecer a la fecha de su corte, el valor de su patrimonio con relación al Mercado; este dato es meramente una referencia, ya que los precios reales se conocerán hasta el día y la hora en que se lleve a cabo la venta de los valores en el Mercado, conforme sus instrucciones.
- La información correspondiente a la integración de las carteras y movimientos realizados en Instituciones Fuera del Grupo Financiero Banorte es obtenida de la información proporcionada por ellas a través de su respectivo portal en internet, por lo que podría haber alguna variación con la presentada en el estado de cuenta definitivo que ellos mismos elaboran
- Para su seguridad, aquellos valores que se colocan entre el gran público inversionista, se encuentran depositados en el S.D. INDEVAL, S.A. de C.V. (Instituto Nacional de Valores), en una cuenta concentradora a nombre de Nombre Banco por cuenta de terceros, quien a su vez mantiene registro individual a su nombre por cada uno de los valores que integran el patrimonio de su contrato.
- Para mantenerle informado y garantizar que nuestras comunicaciones le son enviadas oportunamente, es conveniente que cuando tenga Ud. un cambio de domicilio, nos lo haga saber por escrito acompañando copia de cualquiera de los siguientes documentos: recibo de agua, luz, predial o teléfono.
- Le reiteramos, si fuese el caso, nos proporcione en un plazo máximo de 15 días naturales sus observaciones al presente estado de cuenta; dirigiéndose al área de la Dirección de Contraloría Fiduciaria, ubicada en Av. Revolución #3000 Colonia La Primavera, C.P. 64830, Monterrey, N.L.. El no recibir comunicación alguna, se considerará que sus transacciones y saldos son correctos.
- De igual forma le agradecemos que cualquier queja en relación a nuestros servicios, así como cualquier solicitud de información nos sea notificada por escrito a la dirección mencionada y a la atención de Área de Atención a Clientes.

Aclaraciones dirigirse al centro de atención a clientes: aclaraciones.fiduciario@banorte.com

DATOS DE ENVIO:
BANORTE SWAP 6406316

22 DE ENERO ANEXO AL PAL DE GOB 1ER PISO

CENTRO

CHETUMAL, QUINTANA ROO

77000 MEXICO



000074463420260406

FECHA DE EMISIÓN: 06ABR2026

PESOS MEXICANOS
Estado de Cuenta Fiduciario
NOMBRE DEL NEGOCIO:

BANORTE SWAP 6406316

CONTRATO:

744634

SUBCUENTA:

57

TIPO DE CONTRATO:

ADMINISTRACION

PERIODO:

Del 01/MAR/2026 al 31/MAR/2026

R.F.C.
CURP:

HOJA: 151 DE 257

Integración Global del Patrimonio	Febrero 2026	Marzo 2026	Variación
BANCOS	\$ 0.00	\$ 0.00	0.00 %
INVERSIONES	\$ 0.00	\$ 0.00	0.00 %
PATRIMONIO TOTAL	\$ 0.00	\$ 0.00	0.00%

Ejecutivo Fiduciario

Nombre:

Territorial:

TERRITORIAL PENINSULAR

Oficina:

OFICINA MERIDA

Teléfono:

99-99407112 Ext. 8999-2005

Correo electrónico:

Noticias:

 Aclaraciones dirigirse al centro de atención a clientes: aclaraciones.fiduciario@banorte.com

NOMBRE DEL NEGOCIO: BANORTE SWAP 6406316
CONTRATO: 744634
SUBCUENTA: 57
TIPO DE CONTRATO: ADMINISTRACION
PERIODO: Del 01/MAR/2026 al 31/MAR/2026
R.F.C.
CURP:

ESTADO DE SITUACIÓN FINANCIERA PESOS MEXICANOS

HOJA: 152 DE 257

ACTIVO	\$ 0.00	CAPITAL	\$ 0.00
		Patrimonio	\$ 10,466,878.19
		Resultado De Ejercicios Anteriores	\$ 10,466,878.19 -
		PASIVO + CAPITAL	\$ 0.00

Aclaraciones dirigirse al centro de atención a clientes: aclaraciones.fiduciario@banorte.com

NOMBRE DEL NEGOCIO: BANORTE SWAP 6406316
CONTRATO: 744634
SUBCUENTA: 57
TIPO DE CONTRATO: ADMINISTRACION
PERIODO: Del 01/MAR/2026 al 31/MAR/2026
R.F.C.
CURP:

HOJA: 153 DE 257

- Los precios y cotizaciones que presenta su estado de cuenta son obtenidos de diferentes fuentes oficiales para establecer a la fecha de su corte, el valor de su patrimonio con relación al Mercado; este dato es meramente una referencia, ya que los precios reales se conocerán hasta el día y la hora en que se lleve a cabo la venta de los valores en el Mercado, conforme sus instrucciones.
- La información correspondiente a la integración de las carteras y movimientos realizados en Instituciones Fuera del Grupo Financiero Banorte es obtenida de la información proporcionada por ellas a través de su respectivo portal en internet, por lo que podría haber alguna variación con la presentada en el estado de cuenta definitivo que ellos mismos elaboran
- Para su seguridad, aquellos valores que se colocan entre el gran público inversionista, se encuentran depositados en el S.D. INDEVAL, S.A. de C.V. (Instituto Nacional de Valores), en una cuenta concentradora a nombre de Nombre Banco por cuenta de terceros, quien a su vez mantiene registro individual a su nombre por cada uno de los valores que integran el patrimonio de su contrato.
- Para mantenerle informado y garantizar que nuestras comunicaciones le son enviadas oportunamente, es conveniente que cuando tenga Ud. un cambio de domicilio, nos lo haga saber por escrito acompañando copia de cualquiera de los siguientes documentos: recibo de agua, luz, predial o teléfono.
- Le reiteramos, si fuese el caso, nos proporcione en un plazo máximo de 15 días naturales sus observaciones al presente estado de cuenta; dirigiéndose al área de la Dirección de Contraloría Fiduciaria, ubicada en Av. Revolución #3000 Colonia La Primavera, C.P. 64830, Monterrey, N.L.. El no recibir comunicación alguna, se considerará que sus transacciones y saldos son correctos.
- De igual forma le agradecemos que cualquier queja en relación a nuestros servicios, así como cualquier solicitud de información nos sea notificada por escrito a la dirección mencionada y a la atención de Área de Atención a Clientes.

Aclaraciones dirigirse al centro de atención a clientes: aclaraciones.fiduciario@banorte.com

DATOS DE ENVIO:
BANORTE SWAP 6406381

22 DE ENERO ANEXO AL PAL DE GOB 1ER PISO

CENTRO

CHETUMAL, QUINTANA ROO

77000 MEXICO



000074463420260406

FECHA DE EMISIÓN: 06ABR2026

PESOS MEXICANOS

Integración Global del Patrimonio	Febrero 2026	Marzo 2026	Variación
BANCOS	\$ 0.00	\$ 0.00	0.00 %
INVERSIONES	\$ 0.00	\$ 0.00	0.00 %
PATRIMONIO TOTAL	\$ 0.00	\$ 0.00	0.00%

Ejecutivo Fiduciario

Nombre:

Territorial: TERRITORIAL PENINSULAR

Oficina: OFICINA MERIDA

Teléfono: 99-99407112 Ext. 8999-2005

Correo electrónico:

Noticias:

 Aclaraciones dirigirse al centro de atención a clientes: aclaraciones.fiduciario@banorte.com

NOMBRE DEL NEGOCIO:

BANORTE SWAP 6406381

CONTRATO:

744634

SUBCUENTA:

58

TIPO DE CONTRATO:

ADMINISTRACION

PERIODO:

Del 01/MAR/2026 al 31/MAR/2026

R.F.C.

CURP:

HOJA: 154 DE 257

NOMBRE DEL NEGOCIO: BANORTE SWAP 6406381
CONTRATO: 744634
SUBCUENTA: 58
TIPO DE CONTRATO: ADMINISTRACION
PERIODO: Del 01/MAR/2026 al 31/MAR/2026
R.F.C.
CURP:

ESTADO DE SITUACIÓN FINANCIERA PESOS MEXICANOS

HOJA: 155 DE 257

ACTIVO	\$ 0.00	CAPITAL	\$ 0.00
		Patrimonio	\$ 5,233,533.74
		Resultado De Ejercicios Anteriores	\$ 5,233,533.74 -
		PASIVO + CAPITAL	\$ 0.00

Aclaraciones dirigirse al centro de atención a clientes: acclaraciones.fiduciario@banorte.com

NOMBRE DEL NEGOCIO: BANORTE SWAP 6406381
CONTRATO: 744634
SUBCUENTA: 58
TIPO DE CONTRATO: ADMINISTRACION
PERIODO: Del 01/MAR/2026 al 31/MAR/2026
R.F.C.
CURP:

HOJA: 156 DE 257

- Los precios y cotizaciones que presenta su estado de cuenta son obtenidos de diferentes fuentes oficiales para establecer a la fecha de su corte, el valor de su patrimonio con relación al Mercado; este dato es meramente una referencia, ya que los precios reales se conocerán hasta el día y la hora en que se lleve a cabo la venta de los valores en el Mercado, conforme sus instrucciones.
- La información correspondiente a la integración de las carteras y movimientos realizados en Instituciones Fuera del Grupo Financiero Banorte es obtenida de la información proporcionada por ellas a través de su respectivo portal en internet, por lo que podría haber alguna variación con la presentada en el estado de cuenta definitivo que ellos mismos elaboran
- Para su seguridad, aquellos valores que se colocan entre el gran público inversionista, se encuentran depositados en el S.D. INDEVAL, S.A. de C.V. (Instituto Nacional de Valores), en una cuenta concentradora a nombre de Nombre Banco por cuenta de terceros, quien a su vez mantiene registro individual a su nombre por cada uno de los valores que integran el patrimonio de su contrato.
- Para mantenerle informado y garantizar que nuestras comunicaciones le son enviadas oportunamente, es conveniente que cuando tenga Ud. un cambio de domicilio, nos lo haga saber por escrito acompañando copia de cualquiera de los siguientes documentos: recibo de agua, luz, predial o teléfono.
- Le reiteramos, si fuese el caso, nos proporcione en un plazo máximo de 15 días naturales sus observaciones al presente estado de cuenta; dirigiéndose al área de la Dirección de Contraloría Fiduciaria, ubicada en Av. Revolución #3000 Colonia La Primavera, C.P. 64830, Monterrey, N.L.. El no recibir comunicación alguna, se considerará que sus transacciones y saldos son correctos.
- De igual forma le agradecemos que cualquier queja en relación a nuestros servicios, así como cualquier solicitud de información nos sea notificada por escrito a la dirección mencionada y a la atención de Área de Atención a Clientes.

Aclaraciones dirigirse al centro de atención a clientes: aclaraciones.fiduciario@banorte.com

DATOS DE ENVIO:
BANORTE SWAP 6406449

22 DE ENERO ANEXO AL PAL DE GOB 1ER PISO

CENTRO

CHETUMAL, QUINTANA ROO

77000 MEXICO



000074463420260406

FECHA DE EMISIÓN: 06ABR2026

PESOS MEXICANOS

Integración Global del Patrimonio	Febrero 2026	Marzo 2026	Variación
BANCOS	\$ 0.00	\$ 0.00	0.00 %
INVERSIONES	\$ 0.00	\$ 0.00	0.00 %
PATRIMONIO TOTAL	\$ 0.00	\$ 0.00	0.00%

Ejecutivo Fiduciario

Nombre:

Territorial: TERRITORIAL PENINSULAR

Oficina: OFICINA MERIDA

Teléfono: 99-99407112 Ext. 8999-2005

Correo electrónico:

Noticias:

 Aclaraciones dirigirse al centro de atención a clientes: aclaraciones.fiduciario@banorte.com

NOMBRE DEL NEGOCIO:

BANORTE SWAP 6406449

CONTRATO:

744634

SUBCUENTA:

59

TIPO DE CONTRATO:

ADMINISTRACION

PERIODO:

Del 01/MAR/2026 al 31/MAR/2026

R.F.C.

XAXX010101000

CURP:

HOJA: 157 DE 257

NOMBRE DEL NEGOCIO: BANORTE SWAP 6406449
CONTRATO: 744634
SUBCUENTA: 59
TIPO DE CONTRATO: ADMINISTRACION
PERIODO: Del 01/MAR/2026 al 31/MAR/2026
R.F.C. XAXX010101000
CURP:

ESTADO DE SITUACIÓN FINANCIERA PESOS MEXICANOS

HOJA: 158 DE 257

ACTIVO	\$ 0.00	CAPITAL	\$ 0.00
		Patrimonio	\$ 21,780,503.57
		Resultado De Ejercicios Anteriores	\$ 21,780,503.57 -
		PASIVO + CAPITAL	\$ 0.00

Aclaraciones dirigirse al centro de atención a clientes: acclaraciones.fiduciario@banorte.com

NOMBRE DEL NEGOCIO: BANORTE SWAP 6406449
CONTRATO: 744634
SUBCUENTA: 59
TIPO DE CONTRATO: ADMINISTRACION
PERIODO: Del 01/MAR/2026 al 31/MAR/2026
R.F.C. XAXX010101000
CURP:

HOJA: 159 DE 257

- Los precios y cotizaciones que presenta su estado de cuenta son obtenidos de diferentes fuentes oficiales para establecer a la fecha de su corte, el valor de su patrimonio con relación al Mercado; este dato es meramente una referencia, ya que los precios reales se conocerán hasta el día y la hora en que se lleve a cabo la venta de los valores en el Mercado, conforme sus instrucciones.
- La información correspondiente a la integración de las carteras y movimientos realizados en Instituciones Fuera del Grupo Financiero Banorte es obtenida de la información proporcionada por ellas a través de su respectivo portal en internet, por lo que podría haber alguna variación con la presentada en el estado de cuenta definitivo que ellos mismos elaboran
- Para su seguridad, aquellos valores que se colocan entre el gran público inversionista, se encuentran depositados en el S.D. INDEVAL, S.A. de C.V. (Instituto Nacional de Valores), en una cuenta concentradora a nombre de Nombre Banco por cuenta de terceros, quien a su vez mantiene registro individual a su nombre por cada uno de los valores que integran el patrimonio de su contrato.
- Para mantenerle informado y garantizar que nuestras comunicaciones le son enviadas oportunamente, es conveniente que cuando tenga Ud. un cambio de domicilio, nos lo haga saber por escrito acompañando copia de cualquiera de los siguientes documentos: recibo de agua, luz, predial o teléfono.
- Le reiteramos, si fuese el caso, nos proporcione en un plazo máximo de 15 días naturales sus observaciones al presente estado de cuenta; dirigiéndose al área de la Dirección de Contraloría Fiduciaria, ubicada en Av. Revolución #3000 Colonia La Primavera, C.P. 64830, Monterrey, N.L.. El no recibir comunicación alguna, se considerará que sus transacciones y saldos son correctos.
- De igual forma le agradecemos que cualquier queja en relación a nuestros servicios, así como cualquier solicitud de información nos sea notificada por escrito a la dirección mencionada y a la atención de Área de Atención a Clientes.

Aclaraciones dirigirse al centro de atención a clientes: aclaraciones.fiduciario@banorte.com

DATOS DE ENVIO:
GOBIERNO DEL ESTADO LIBRE Y SOBERANO DE QUINTANA ROO
 22 DE ENERO ESQ HEROES 1ER PISO
 CENTRO
 CHETUMAL, QUINTANA ROO
 77000 MEXICO



000074463420260406

FECHA DE EMISIÓN: 06ABR2026

PESOS MEXICANOS

Estado de Cuenta Fiduciario

NOMBRE DEL NEGOCIO: Banobras N10
CONTRATO: 744634
SUBCUENTA: 60
TIPO DE CONTRATO: ADMINISTRACION
PERIODO: Del 01/MAR/2026 al 31/MAR/2026
R.F.C. GEL741008GY9
CURP:

HOJA: 160 DE 257

Integración Global del Patrimonio	Febrero 2026	Marzo 2026	Variación
BANCOS	\$ 63,214,369.40	\$ 65,247,467.74	3.22 %
PATRIMONIO TOTAL	\$ 63,214,369.40	\$ 65,247,467.74	3.22%

Ejecutivo Fiduciario

Nombre: NEITH IXCHEL RODRIGUEZ RUIZ
Territorial: TERRITORIAL PENINSULAR
Oficina: OFICINA MERIDA
Teléfono: 99-99407112 Ext. 8999-2005
Correo electrónico: neith.rodriguez@banorte.com

Marzo 2026

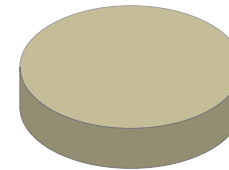

BANCOS	100.00%
INVERSIONES	0.00%
INMUEBLES	0.00%
OTROS ACTIVOS	0.00%

Noticias:

Aclaraciones dirigirse al centro de atención a clientes: acclaraciones.fiduciario@banorte.com

NOMBRE DEL NEGOCIO: Banobras N10
CONTRATO: 744634
SUBCUENTA: 60
TIPO DE CONTRATO: ADMINISTRACION
PERIODO: Del 01/MAR/2026 al 31/MAR/2026
R.F.C. GEL741008GY9
CURP:

ESTADO DE SITUACIÓN FINANCIERA PESOS MEXICANOS
HOJA: 161 DE 257

ACTIVO		\$ 65,247,467.74	CAPITAL		\$ 65,247,467.74
	CIRCULANTE		Patrimonio		\$ 1,061,848,610.56
Caja		\$ 65,247,467.74	Resultado De Ejercicios Anteriores		\$ 895,995,208.08 -
		<u>\$ 65,247,467.74</u>	Resultados del Ejercicio		\$ 100,605,934.74 -
			PASIVO + CAPITAL	\$ 65,247,467.74	

Aclaraciones dirigirse al centro de atención a clientes: aclaraciones.fiduciario@banorte.com

NOMBRE DEL NEGOCIO: Banobras N10
CONTRATO: 744634
SUBCUENTA: 60
TIPO DE CONTRATO: ADMINISTRACION
PERIODO: Del 01/MAR/2026 al 31/MAR/2026
R.F.C. GEL741008GY9
CURP:

ESTADO DE RESULTADOS PESOS MEXICANOS

HOJA: 162 DE 257

	MENSUAL	ACUMULADO
Intereses Cobrados	\$ 391,804.60	\$ 1,211,515.19
TOTAL INGRESOS	\$ 391,804.60	\$ 1,211,515.19
Erogaciones Efectuadas	\$ 31,334,261.32	\$ 101,817,449.93
TOTAL EGRESOS	\$ 31,334,261.32	\$ 101,817,449.93
UTILIDAD/PERDIDA	\$ 30,942,456.72-	\$ 100,605,934.74-

Aclaraciones dirigirse al centro de atención a clientes: aclaraciones.fiduciario@banorte.com

NOMBRE DEL NEGOCIO: Banobras N10
CONTRATO: 744634
SUBCUENTA: 60
TIPO DE CONTRATO: ADMINISTRACION
PERIODO: Del 01/MAR/2026 al 31/MAR/2026
R.F.C. GEL741008GY9
CURP:

POSICIÓN CONSOLIDADA PESOS MEXICANOS

HOJA: 163 DE 257

	Valor de Costo	Valor de Mercado	%	Plusvalía / Minusvalía
BANCO MERCANTIL DEL NORTE, S.A. (BANORTE)				
CUENTA DE CHEQUES 1268189005	\$ 79,262.87	\$ 79,262.87	0.12	\$ 0.00
CUENTA DE CHEQUES 1268193039	\$ 65,168,204.87	\$ 65,168,204.87	99.88	\$ 0.00
TOTAL GLOBAL:	\$ 65,247,467.74	\$ 65,247,467.74	100.00	\$ 0.00

Aclaraciones dirigirse al centro de atención a clientes: aclaraciones.fiduciario@banorte.com

NOMBRE DEL NEGOCIO: Banobras N10
CONTRATO: 744634
SUBCUENTA: 60
TIPO DE CONTRATO: ADMINISTRACION
PERIODO: Del 01/MAR/2026 al 31/MAR/2026
R.F.C. GEL741008GY9
CURP:

PORTAFOLIO DE INVERSION PESOS MEXICANOS
HOJA: 164 DE 257

Emisora	Serie / Cupón	Títulos	Plazo	Vencimiento	Tasa	Costo Unitario	Valor de costo	Precio de Mercado	Valor de Mercado	%	Plusvalía / Minusvalía
BANCO MERCANTIL DEL NORTE, S.A. (BANORTE)											
CUENTA DE CHEQUES 1268189005							\$ 79,262.87		\$ 79,262.87	0.12	
CUENTA DE CHEQUES 1268193039							\$ 65,168,204.87		\$ 65,168,204.87	99.88	
TOTAL DEL PORTAFOLIO							\$ 65,247,467.74		\$ 65,247,467.74	100.00	0.00

Aclaraciones dirigirse al centro de atención a clientes: aclaraciones.fiduciario@banorte.com

NOMBRE DEL NEGOCIO: Banobras N10
CONTRATO: 744634
SUBCUENTA: 60
TIPO DE CONTRATO: ADMINISTRACION
PERIODO: Del 01/MAR/2026 al 31/MAR/2026
R.F.C. GEL741008GY9
CURP:

DETALLE DE MOVIMIENTOS PESOS MEXICANOS

HOJA: 165 DE 257

FECHA	DESCRIPCION	ENTRADAS	SALIDAS	SALDO
BANCO MERCANTIL DEL NORTE, S.A. (BANORTE)				
CUENTA DE CHEQUES 1268193039				
SALDO ANTERIOR				\$ 63,120,977.52
11/MAR/2026	DEPOSITO DE CUENTA PROPIA 0000000000 , DE LA CUENTA 0806137924 59TP TRASPASOS	\$ 1,734,679.82		\$ 64,855,657.34
31/MAR/2026	LIQ.INT.S/TASA LIQ 2026-03-31	\$ 312,547.53		\$ 65,168,204.87
SALDO ACTUAL				\$ 65,168,204.87
BANCO MERCANTIL DEL NORTE, S.A. (BANORTE)				
CUENTA DE CHEQUES 1268189005				
SALDO ANTERIOR				\$ 93,391.88
11/MAR/2026	DEPOSITO DE CUENTA PROPIA 0000000000 , DE LA CUENTA 0806137924 59TP TRASPASOS	\$ 31,334,261.32		\$ 31,427,653.20
11/MAR/2026	TRASPASO A CUENTA PROPIA 0000000000 IVA:00000000.00 , A LA CUENTA 0256722877 59TP TRASPASOS AL R.F.C. BMN930209927		\$ 93,386.08	\$ 31,334,267.12
27/MAR/2026	TRANSF ELECTRONICA FONDOS: TEF 1534280 CLABE: 002180087005715574 BEM TEF.BCO:002 BANOBRAS SNC REC DE CARTERA E CVE.RASTREO:8003381 RFC: XXX111111XXX IVA:00000000.00 0001534280		\$ 31,334,261.32	\$ 5.80
31/MAR/2026	LIQ.INT.S/TASA LIQ 2026-03-31	\$ 79,257.07		\$ 79,262.87
SALDO ACTUAL				\$ 79,262.87

Aclaraciones dirigirse al centro de atención a clientes: aclaraciones.fiduciario@banorte.com

NOMBRE DEL NEGOCIO: Banobras N10
CONTRATO: 744634
SUBCUENTA: 60
TIPO DE CONTRATO: ADMINISTRACION
PERIODO: Del 01/MAR/2026 al 31/MAR/2026
R.F.C. GEL741008GY9
CURP:

HOJA: 166 DE 257

- Los precios y cotizaciones que presenta su estado de cuenta son obtenidos de diferentes fuentes oficiales para establecer a la fecha de su corte, el valor de su patrimonio con relación al Mercado; este dato es meramente una referencia, ya que los precios reales se conocerán hasta el día y la hora en que se lleve a cabo la venta de los valores en el Mercado, conforme sus instrucciones.
- La información correspondiente a la integración de las carteras y movimientos realizados en Instituciones Fuera del Grupo Financiero Banorte es obtenida de la información proporcionada por ellas a través de su respectivo portal en internet, por lo que podría haber alguna variación con la presentada en el estado de cuenta definitivo que ellos mismos elaboran
- Para su seguridad, aquellos valores que se colocan entre el gran público inversionista, se encuentran depositados en el S.D. INDEVAL, S.A. de C.V. (Instituto Nacional de Valores), en una cuenta concentradora a nombre de Nombre Banco por cuenta de terceros, quien a su vez mantiene registro individual a su nombre por cada uno de los valores que integran el patrimonio de su contrato.
- Para mantenerle informado y garantizar que nuestras comunicaciones le son enviadas oportunamente, es conveniente que cuando tenga Ud. un cambio de domicilio, nos lo haga saber por escrito acompañando copia de cualquiera de los siguientes documentos: recibo de agua, luz, predial o teléfono.
- Le reiteramos, si fuese el caso, nos proporcione en un plazo máximo de 15 días naturales sus observaciones al presente estado de cuenta; dirigiéndose al área de la Dirección de Contraloría Fiduciaria, ubicada en Av. Revolución #3000 Colonia La Primavera, C.P. 64830, Monterrey, N.L.. El no recibir comunicación alguna, se considerará que sus transacciones y saldos son correctos.
- De igual forma le agradecemos que cualquier queja en relación a nuestros servicios, así como cualquier solicitud de información nos sea notificada por escrito a la dirección mencionada y a la atención de Área de Atención a Clientes.

Aclaraciones dirigirse al centro de atención a clientes: aclaraciones.fiduciario@banorte.com

DATOS DE ENVIO:
GOBIERNO DEL ESTADO LIBRE Y SOBERANO DE QUINTANA ROO
 22 DE ENERO ESQ HEROES 1ER PISO
 CENTRO
 CHETUMAL, QUINTANA ROO
 77000 MEXICO



000074463420260406

FECHA DE EMISIÓN: 06ABR2026

PESOS MEXICANOS

Estado de Cuenta Fiduciario

NOMBRE DEL NEGOCIO: Banobras N11
CONTRATO: 744634
SUBCUENTA: 61
TIPO DE CONTRATO: ADMINISTRACION
PERIODO: Del 01/MAR/2026 al 31/MAR/2026
R.F.C. GEL741008GY9
CURP:

HOJA: 167 DE 257

Integración Global del Patrimonio	Febrero 2026	Marzo 2026	Variación
BANCOS	\$ 36,461,869.85	\$ 37,604,425.66	3.13 %
PATRIMONIO TOTAL	\$ 36,461,869.85	\$ 37,604,425.66	3.13%

Ejecutivo Fiduciario

Nombre: NEITH IXCHEL RODRIGUEZ RUIZ
Territorial: TERRITORIAL PENINSULAR
Oficina: OFICINA MERIDA
Teléfono: 99-99407112 Ext. 8999-2005
Correo electrónico: neith.rodriguez@banorte.com

Marzo 2026

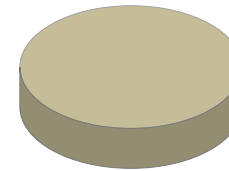

BANCOS	100.00%
INVERSIONES	0.00%
INMUEBLES	0.00%
OTROS ACTIVOS	0.00%

Noticias:

Aclaraciones dirigirse al centro de atención a clientes: aclaraciones.fiduciario@banorte.com

NOMBRE DEL NEGOCIO: Banobras N11
CONTRATO: 744634
SUBCUENTA: 61
TIPO DE CONTRATO: ADMINISTRACION
PERIODO: Del 01/MAR/2026 al 31/MAR/2026
R.F.C. GEL741008GY9
CURP:

ESTADO DE SITUACIÓN FINANCIERA PESOS MEXICANOS
HOJA: 168 DE 257

ACTIVO		\$ 37,604,425.66	CAPITAL		\$ 37,604,425.66
	CIRCULANTE		Patrimonio		\$ 607,322,202.60
Caja		\$ 37,604,425.66	Resultado De Ejercicios Anteriores		\$ 511,840,092.21 -
		\$ 37,604,425.66	Resultados del Ejercicio		\$ 57,877,684.73 -
			PASIVO + CAPITAL		\$ 37,604,425.66

Aclaraciones dirigirse al centro de atención a clientes: aclaraciones.fiduciario@banorte.com

NOMBRE DEL NEGOCIO: Banobras N11
CONTRATO: 744634
SUBCUENTA: 61
TIPO DE CONTRATO: ADMINISTRACION
PERIODO: Del 01/MAR/2026 al 31/MAR/2026
R.F.C. GEL741008GY9
CURP:

ESTADO DE RESULTADOS PESOS MEXICANOS

HOJA: 169 DE 257

	MENSUAL	ACUMULADO
Intereses Cobrados	\$ 225,897.14	\$ 697,088.92
TOTAL INGRESOS	\$ 225,897.14	\$ 697,088.92
Erogaciones Efectuadas	\$ 18,075,176.01	\$ 58,574,773.65
TOTAL EGRESOS	\$ 18,075,176.01	\$ 58,574,773.65
UTILIDAD/PERDIDA	\$ 17,849,278.87-	\$ 57,877,684.73-

Aclaraciones dirigirse al centro de atención a clientes: aclaraciones.fiduciario@banorte.com

NOMBRE DEL NEGOCIO: Banobras N11
CONTRATO: 744634
SUBCUENTA: 61
TIPO DE CONTRATO: ADMINISTRACION
PERIODO: Del 01/MAR/2026 al 31/MAR/2026
R.F.C. GEL741008GY9
CURP:

POSICIÓN CONSOLIDADA PESOS MEXICANOS

HOJA: 170 DE 257

	Valor de Costo	Valor de Mercado	%	Plusvalía / Minusvalía
BANCO MERCANTIL DEL NORTE, S.A. (BANORTE)				
CUENTA DE CHEQUES 1268195891	\$ 45,724.83	\$ 45,724.83	0.12	\$ 0.00
CUENTA DE CHEQUES 1268197961	\$ 37,558,700.83	\$ 37,558,700.83	99.88	\$ 0.00
TOTAL GLOBAL:	\$ 37,604,425.66	\$ 37,604,425.66	100.00	\$ 0.00

Aclaraciones dirigirse al centro de atención a clientes: aclaraciones.fiduciario@banorte.com

NOMBRE DEL NEGOCIO: Banobras N11
CONTRATO: 744634
SUBCUENTA: 61
TIPO DE CONTRATO: ADMINISTRACION
PERIODO: Del 01/MAR/2026 al 31/MAR/2026
R.F.C.: GEL741008GY9
CURP:

PORTAFOLIO DE INVERSION PESOS MEXICANOS

HOJA: 171 DE 257

Emisora	Serie / Cupón	Títulos	Plazo	Vencimiento	Tasa	Costo Unitario	Valor de costo	Precio de Mercado	Valor de Mercado	%	Plusvalía / Minusvalía
BANCO MERCANTIL DEL NORTE, S.A. (BANORTE)											
CUENTA DE CHEQUES 1268195891							\$ 45,724.83		\$ 45,724.83	0.12	
CUENTA DE CHEQUES 1268197961							\$ 37,558,700.83		\$ 37,558,700.83	99.88	
TOTAL DEL PORTAFOLIO							\$ 37,604,425.66		\$ 37,604,425.66	100.00	0.00

Aclaraciones dirigirse al centro de atención a clientes: aclaraciones.fiduciario@banorte.com

NOMBRE DEL NEGOCIO: Banobras N11
CONTRATO: 744634
SUBCUENTA: 61
TIPO DE CONTRATO: ADMINISTRACION
PERIODO: Del 01/MAR/2026 al 31/MAR/2026
R.F.C. GEL741008GY9
CURP:

DETALLE DE MOVIMIENTOS PESOS MEXICANOS

HOJA: 172 DE 257

FECHA	DESCRIPCION	ENTRADAS	SALIDAS	SALDO
BANCO MERCANTIL DEL NORTE, S.A. (BANORTE)				
CUENTA DE CHEQUES 1268197961				
SALDO ANTERIOR				
11/MAR/2026	DEPOSITO DE CUENTA PROPIA 0000000000 , DE LA CUENTA 0806137924 59TP TRASPASOS	\$ 970,255.17		\$ 36,408,267.55
31/MAR/2026	LIQ.INT.S/TASA LIQ 2026-03-31	\$ 180,178.11		\$ 37,378,522.72
SALDO ACTUAL				\$ 37,558,700.83
BANCO MERCANTIL DEL NORTE, S.A. (BANORTE)				
CUENTA DE CHEQUES 1268195891				
SALDO ANTERIOR				
11/MAR/2026	DEPOSITO DE CUENTA PROPIA 0000000000 , DE LA CUENTA 0806137924 59TP TRASPASOS	\$ 18,075,176.01		\$ 53,602.30
11/MAR/2026	TRASPASO A CUENTA PROPIA 0000000000 IVA:00000000.00 , A LA CUENTA 0256722877 59TP TRASPASOS AL R.F.C. BMN930209927		\$ 53,596.50	\$ 18,128,778.31
27/MAR/2026	TRANSF ELECTRONICA FONDOS: TEF 1534120 CLABE: 002180087005715574 BEM TEF.BCO:002 BANOBRAS SNC REC DE CARTERA E CVE.RASTREO:8003380 RFC: XXX11111XXX IVA:00000000.00 0001534120		\$ 18,075,176.01	\$ 5.80
31/MAR/2026	LIQ.INT.S/TASA LIQ 2026-03-31	\$ 45,719.03		\$ 45,724.83
SALDO ACTUAL				\$ 45,724.83

Aclaraciones dirigirse al centro de atención a clientes: aclaraciones.fiduciario@banorte.com

NOMBRE DEL NEGOCIO: Banobras N11
CONTRATO: 744634
SUBCUENTA: 61
TIPO DE CONTRATO: ADMINISTRACION
PERIODO: Del 01/MAR/2026 al 31/MAR/2026
R.F.C. GEL741008GY9
CURP:

HOJA: 173 DE 257

- Los precios y cotizaciones que presenta su estado de cuenta son obtenidos de diferentes fuentes oficiales para establecer a la fecha de su corte, el valor de su patrimonio con relación al Mercado; este dato es meramente una referencia, ya que los precios reales se conocerán hasta el día y la hora en que se lleve a cabo la venta de los valores en el Mercado, conforme sus instrucciones.
- La información correspondiente a la integración de las carteras y movimientos realizados en Instituciones Fuera del Grupo Financiero Banorte es obtenida de la información proporcionada por ellas a través de su respectivo portal en internet, por lo que podría haber alguna variación con la presentada en el estado de cuenta definitivo que ellos mismos elaboran
- Para su seguridad, aquellos valores que se colocan entre el gran público inversionista, se encuentran depositados en el S.D. INDEVAL, S.A. de C.V. (Instituto Nacional de Valores), en una cuenta concentradora a nombre de Nombre Banco por cuenta de terceros, quien a su vez mantiene registro individual a su nombre por cada uno de los valores que integran el patrimonio de su contrato.
- Para mantenerle informado y garantizar que nuestras comunicaciones le son enviadas oportunamente, es conveniente que cuando tenga Ud. un cambio de domicilio, nos lo haga saber por escrito acompañando copia de cualquiera de los siguientes documentos: recibo de agua, luz, predial o teléfono.
- Le reiteramos, si fuese el caso, nos proporcione en un plazo máximo de 15 días naturales sus observaciones al presente estado de cuenta; dirigiéndose al área de la Dirección de Contraloría Fiduciaria, ubicada en Av. Revolución #3000 Colonia La Primavera, C.P. 64830, Monterrey, N.L.. El no recibir comunicación alguna, se considerará que sus transacciones y saldos son correctos.
- De igual forma le agradecemos que cualquier queja en relación a nuestros servicios, así como cualquier solicitud de información nos sea notificada por escrito a la dirección mencionada y a la atención de Área de Atención a Clientes.

Aclaraciones dirigirse al centro de atención a clientes: aclaraciones.fiduciario@banorte.com

DATOS DE ENVIO:
GOBIERNO DEL ESTADO LIBRE Y SOBERANO DE QUINTANA ROO
 22 DE ENERO ESQ HEROES 1ER PISO
 CENTRO
 CHETUMAL, QUINTANA ROO
 77000 MEXICO



000074463420260406

FECHA DE EMISIÓN: 06ABR2026

PESOS MEXICANOS

Estado de Cuenta Fiduciario

NOMBRE DEL NEGOCIO: Banobras N12
CONTRATO: 744634
SUBCUENTA: 62
TIPO DE CONTRATO: ADMINISTRACION
PERIODO: Del 01/MAR/2026 al 31/MAR/2026
R.F.C. GEL741008GY9
CURP:

HOJA: 174 DE 257

Integración Global del Patrimonio	Febrero 2026	Marzo 2026	Variación
BANCOS	\$ 38,483,950.98	\$ 39,688,106.46	3.13 %
PATRIMONIO TOTAL	\$ 38,483,950.98	\$ 39,688,106.46	3.13%

Ejecutivo Fiduciario

Nombre: NEITH IXCHEL RODRIGUEZ RUIZ
 Territorial: TERRITORIAL PENINSULAR
 Oficina: OFICINA MERIDA
 Teléfono: 99-99407112 Ext. 8999-2005
 Correo electrónico: neith.rodriguez@banorte.com

Marzo 2026

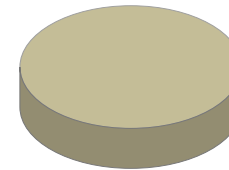

BANCOS	100.00%
INVERSIONES	0.00%
INMUEBLES	0.00%
OTROS ACTIVOS	0.00%

Noticias:

Aclaraciones dirigirse al centro de atención a clientes: acclaraciones.fiduciario@banorte.com

NOMBRE DEL NEGOCIO: Banobras N12
CONTRATO: 744634
SUBCUENTA: 62
TIPO DE CONTRATO: ADMINISTRACION
PERIODO: Del 01/MAR/2026 al 31/MAR/2026
R.F.C. GEL741008GY9
CURP:

ESTADO DE SITUACIÓN FINANCIERA PESOS MEXICANOS
HOJA: 175 DE 257

ACTIVO		\$ 39,688,106.46	CAPITAL		\$ 39,688,106.46
	CIRCULANTE		Patrimonio		\$ 642,402,868.22
Caja		\$ 39,688,106.46	Resultado De Ejercicios Anteriores		\$ 541,631,564.31 -
		<u>\$ 39,688,106.46</u>	Resultados del Ejercicio		\$ 61,083,197.45 -
			PASIVO + CAPITAL	\$ 39,688,106.46	

Aclaraciones dirigirse al centro de atención a clientes: aclaraciones.fiduciario@banorte.com

NOMBRE DEL NEGOCIO: Banobras N12
CONTRATO: 744634
SUBCUENTA: 62
TIPO DE CONTRATO: ADMINISTRACION
PERIODO: Del 01/MAR/2026 al 31/MAR/2026
R.F.C. GEL741008GY9
CURP:

ESTADO DE RESULTADOS PESOS MEXICANOS

HOJA: 176 DE 257

	MENSUAL	ACUMULADO
Intereses Cobrados	\$ 238,417.66	\$ 735,734.72
TOTAL INGRESOS	\$ 238,417.66	\$ 735,734.72
Erogaciones Efectuadas	\$ 19,077,028.95	\$ 61,818,932.17
TOTAL EGRESOS	\$ 19,077,028.95	\$ 61,818,932.17
UTILIDAD/PERDIDA	\$ 18,838,611.29-	\$ 61,083,197.45-

Aclaraciones dirigirse al centro de atención a clientes: aclaraciones.fiduciario@banorte.com

NOMBRE DEL NEGOCIO: Banobras N12
CONTRATO: 744634
SUBCUENTA: 62
TIPO DE CONTRATO: ADMINISTRACION
PERIODO: Del 01/MAR/2026 al 31/MAR/2026
R.F.C. GEL741008GY9
CURP:

POSICIÓN CONSOLIDADA PESOS MEXICANOS
HOJA: 177 DE 257

	Valor de Costo	Valor de Mercado	%	Plusvalía / Minusvalía
BANCO MERCANTIL DEL NORTE, S.A. (BANORTE)				
CUENTA DE CHEQUES 1268199910	\$ 48,258.90	\$ 48,258.90	0.12	\$ 0.00
CUENTA DE CHEQUES 1268202463	\$ 39,639,847.56	\$ 39,639,847.56	99.88	\$ 0.00
TOTAL GLOBAL:	\$ 39,688,106.46	\$ 39,688,106.46	100.00	\$ 0.00

Aclaraciones dirigirse al centro de atención a clientes: aclaraciones.fiduciario@banorte.com

NOMBRE DEL NEGOCIO: Banobras N12
CONTRATO: 744634
SUBCUENTA: 62
TIPO DE CONTRATO: ADMINISTRACION
PERIODO: Del 01/MAR/2026 al 31/MAR/2026
R.F.C.: GEL741008GY9
CURP:

PORTAFOLIO DE INVERSION PESOS MEXICANOS
HOJA: 178 DE 257

Emisora	Serie / Cupón	Títulos	Plazo	Vencimiento	Tasa	Costo Unitario	Valor de costo	Precio de Mercado	Valor de Mercado	%	Plusvalía / Minusvalía
BANCO MERCANTIL DEL NORTE, S.A. (BANORTE)											
CUENTA DE CHEQUES 1268199910							\$ 48,258.90		\$ 48,258.90	0.12	
CUENTA DE CHEQUES 1268202463							\$ 39,639,847.56		\$ 39,639,847.56	99.88	
TOTAL DEL PORTAFOLIO							\$ 39,688,106.46		\$ 39,688,106.46	100.00	0.00

Aclaraciones dirigirse al centro de atención a clientes: aclaraciones.fiduciario@banorte.com

NOMBRE DEL NEGOCIO: Banobras N12
CONTRATO: 744634
SUBCUENTA: 62
TIPO DE CONTRATO: ADMINISTRACION
PERIODO: Del 01/MAR/2026 al 31/MAR/2026
R.F.C. GEL741008GY9
CURP:

DETALLE DE MOVIMIENTOS PESOS MEXICANOS

HOJA: 179 DE 257

FECHA	DESCRIPCION	ENTRADAS	SALIDAS	SALDO
BANCO MERCANTIL DEL NORTE, S.A. (BANORTE)				
CUENTA DE CHEQUES 1268202463				
SALDO ANTERIOR				\$ 38,427,383.09
11/MAR/2026	DEPOSITO DE CUENTA PROPIA 0000000000 , DE LA CUENTA 0806137924 59TP TRASPASOS	\$ 1,022,299.91		\$ 39,449,683.00
31/MAR/2026	LIQ.INT.S/TASA LIQ 2026-03-31	\$ 190,164.56		\$ 39,639,847.56
SALDO ACTUAL				\$ 39,639,847.56
BANCO MERCANTIL DEL NORTE, S.A. (BANORTE)				
CUENTA DE CHEQUES 1268199910				
SALDO ANTERIOR				\$ 56,567.89
11/MAR/2026	DEPOSITO DE CUENTA PROPIA 0000000000 , DE LA CUENTA 0806137924 59TP TRASPASOS	\$ 19,077,028.95		\$ 19,133,596.84
11/MAR/2026	TRASPASO A CUENTA PROPIA 0000000000 IVA:00000000.00 , A LA CUENTA 0256722877 59TP TRASPASOS AL R.F.C. BMN930209927		\$ 56,562.09	\$ 19,077,034.75
27/MAR/2026	TRANSF ELECTRONICA FONDOS: TEF 1534057 CLABE: 002180087005715574 BEM TEF.BCO:002 BANOBRAS SNC REC DE CARTERA E CVE.RASTREO:8003379 RFC: XXX111111XXX IVA:00000000.00 0001534057		\$ 19,077,028.95	\$ 5.80
31/MAR/2026	LIQ.INT.S/TASA LIQ 2026-03-31	\$ 48,253.10		\$ 48,258.90
SALDO ACTUAL				\$ 48,258.90

Aclaraciones dirigirse al centro de atención a clientes: aclaraciones.fiduciario@banorte.com

NOMBRE DEL NEGOCIO: Banobras N12
CONTRATO: 744634
SUBCUENTA: 62
TIPO DE CONTRATO: ADMINISTRACION
PERIODO: Del 01/MAR/2026 al 31/MAR/2026
R.F.C. GEL741008GY9
CURP:

HOJA: 180 DE 257

- Los precios y cotizaciones que presenta su estado de cuenta son obtenidos de diferentes fuentes oficiales para establecer a la fecha de su corte, el valor de su patrimonio con relación al Mercado; este dato es meramente una referencia, ya que los precios reales se conocerán hasta el día y la hora en que se lleve a cabo la venta de los valores en el Mercado, conforme sus instrucciones.
- La información correspondiente a la integración de las carteras y movimientos realizados en Instituciones Fuera del Grupo Financiero Banorte es obtenida de la información proporcionada por ellas a través de su respectivo portal en internet, por lo que podría haber alguna variación con la presentada en el estado de cuenta definitivo que ellos mismos elaboran
- Para su seguridad, aquellos valores que se colocan entre el gran público inversionista, se encuentran depositados en el S.D. INDEVAL, S.A. de C.V. (Instituto Nacional de Valores), en una cuenta concentradora a nombre de Nombre Banco por cuenta de terceros, quien a su vez mantiene registro individual a su nombre por cada uno de los valores que integran el patrimonio de su contrato.
- Para mantenerle informado y garantizar que nuestras comunicaciones le son enviadas oportunamente, es conveniente que cuando tenga Ud. un cambio de domicilio, nos lo haga saber por escrito acompañando copia de cualquiera de los siguientes documentos: recibo de agua, luz, predial o teléfono.
- Le reiteramos, si fuese el caso, nos proporcione en un plazo máximo de 15 días naturales sus observaciones al presente estado de cuenta; dirigiéndose al área de la Dirección de Contraloría Fiduciaria, ubicada en Av. Revolución #3000 Colonia La Primavera, C.P. 64830, Monterrey, N.L.. El no recibir comunicación alguna, se considerará que sus transacciones y saldos son correctos.
- De igual forma le agradecemos que cualquier queja en relación a nuestros servicios, así como cualquier solicitud de información nos sea notificada por escrito a la dirección mencionada y a la atención de Área de Atención a Clientes.

Aclaraciones dirigirse al centro de atención a clientes: aclaraciones.fiduciario@banorte.com

DATOS DE ENVIO:
GOBIERNO DEL ESTADO LIBRE Y SOBERANO DE QUINTANA ROO
 22 DE ENERO ESQ HEROES 1ER PISO
 CENTRO
 CHETUMAL, QUINTANA ROO
 77000 MEXICO



000074463420260406

FECHA DE EMISIÓN: 06ABR2026

PESOS MEXICANOS

Estado de Cuenta Fiduciario

NOMBRE DEL NEGOCIO: Banorte N13
CONTRATO: 744634
SUBCUENTA: 63
TIPO DE CONTRATO: ADMINISTRACION
PERIODO: Del 01/MAR/2026 al 31/MAR/2026
R.F.C. GEL741008GY9
CURP:

HOJA: 181 DE 257

Integración Global del Patrimonio	Febrero 2026	Marzo 2026	Variación
BANCOS	\$ 38,438,423.32	\$ 44,901,504.16	16.81 %
PATRIMONIO TOTAL	\$ 38,438,423.32	\$ 44,901,504.16	16.81%

Ejecutivo Fiduciario

Nombre: NEITH IXCHEL RODRIGUEZ RUIZ
 Territorial: TERRITORIAL PENINSULAR
 Oficina: OFICINA MERIDA
 Teléfono: 99-99407112 Ext. 8999-2005
 Correo electrónico: neith.rodriguez@banorte.com

Marzo 2026

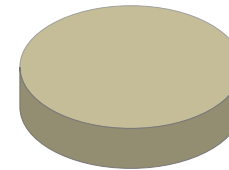

BANCOS	100.00%
INVERSIONES	0.00%
INMUEBLES	0.00%
OTROS ACTIVOS	0.00%

Noticias:

Aclaraciones dirigirse al centro de atención a clientes: aclaraciones.fiduciario@banorte.com

NOMBRE DEL NEGOCIO: Banorte N13
CONTRATO: 744634
SUBCUENTA: 63
TIPO DE CONTRATO: ADMINISTRACION
PERIODO: Del 01/MAR/2026 al 31/MAR/2026
R.F.C. GEL741008GY9
CURP:

ESTADO DE SITUACIÓN FINANCIERA PESOS MEXICANOS
HOJA: 182 DE 257

ACTIVO		\$ 44,901,504.16	CAPITAL		\$ 44,901,504.16
	CIRCULANTE		Patrimonio		\$ 652,042,715.74
Caja		\$ 44,901,504.16	Resultado De Ejercicios Anteriores		\$ 547,216,001.74 -
		\$ 44,901,504.16	Resultados del Ejercicio		\$ 59,925,209.84 -
			PASIVO + CAPITAL	\$ 44,901,504.16	

Aclaraciones dirigirse al centro de atención a clientes: aclaraciones.fiduciario@banorte.com

NOMBRE DEL NEGOCIO: Banorte N13
CONTRATO: 744634
SUBCUENTA: 63
TIPO DE CONTRATO: ADMINISTRACION
PERIODO: Del 01/MAR/2026 al 31/MAR/2026
R.F.C. GEL741008GY9
CURP:

ESTADO DE RESULTADOS PESOS MEXICANOS

HOJA: 183 DE 257

	MENSUAL	ACUMULADO
Intereses Cobrados	\$ 239,027.66	\$ 685,314.78
TOTAL INGRESOS	\$ 239,027.66	\$ 685,314.78
Erogaciones Efectuadas	\$ 19,115,148.56	\$ 60,610,524.62
TOTAL EGRESOS	\$ 19,115,148.56	\$ 60,610,524.62
UTILIDAD/PERDIDA	\$ 18,876,120.90-	\$ 59,925,209.84-

Aclaraciones dirigirse al centro de atención a clientes: aclaraciones.fiduciario@banorte.com

NOMBRE DEL NEGOCIO: Banorte N13
CONTRATO: 744634
SUBCUENTA: 63
TIPO DE CONTRATO: ADMINISTRACION
PERIODO: Del 01/MAR/2026 al 31/MAR/2026
R.F.C. GEL741008GY9
CURP:

POSICIÓN CONSOLIDADA PESOS MEXICANOS
HOJA: 184 DE 257

	Valor de Costo	Valor de Mercado	%	Plusvalía / Minusvalía
BANCO MERCANTIL DEL NORTE, S.A. (BANORTE)				
CUENTA DE CHEQUES 1268204999	\$ 31,744.52	\$ 31,744.52	0.07	\$ 0.00
CUENTA DE CHEQUES 1268218398	\$ 44,869,759.64	\$ 44,869,759.64	99.93	\$ 0.00
TOTAL GLOBAL:	\$ 44,901,504.16	\$ 44,901,504.16	100.00	\$ 0.00

Aclaraciones dirigirse al centro de atención a clientes: aclaraciones.fiduciario@banorte.com

NOMBRE DEL NEGOCIO: Banorte N13
CONTRATO: 744634
SUBCUENTA: 63
TIPO DE CONTRATO: ADMINISTRACION
PERIODO: Del 01/MAR/2026 al 31/MAR/2026
R.F.C.: GEL741008GY9
CURP:

PORTAFOLIO DE INVERSION PESOS MEXICANOS
HOJA: 185 DE 257

Emisora	Serie / Cupón	Títulos	Plazo	Vencimiento	Tasa	Costo Unitario	Valor de costo	Precio de Mercado	Valor de Mercado	%	Plusvalía / Minusvalía
BANCO MERCANTIL DEL NORTE, S.A. (BANORTE)											
CUENTA DE CHEQUES 1268204999							\$ 31,744.52		\$ 31,744.52	0.07	
CUENTA DE CHEQUES 1268218398							\$ 44,869,759.64		\$ 44,869,759.64	99.93	
TOTAL DEL PORTAFOLIO							\$ 44,901,504.16		\$ 44,901,504.16	100.00	0.00

Aclaraciones dirigirse al centro de atención a clientes: aclaraciones.fiduciario@banorte.com

NOMBRE DEL NEGOCIO: Banorte N13
CONTRATO: 744634
SUBCUENTA: 63
TIPO DE CONTRATO: ADMINISTRACION
PERIODO: Del 01/MAR/2026 al 31/MAR/2026
R.F.C. GEL741008GY9
CURP:

DETALLE DE MOVIMIENTOS PESOS MEXICANOS

HOJA: 186 DE 257

FECHA	DESCRIPCION	ENTRADAS	SALIDAS	SALDO
BANCO MERCANTIL DEL NORTE, S.A. (BANORTE)				
CUENTA DE CHEQUES 1268218398				
SALDO ANTERIOR				\$ 38,404,498.91
11/MAR/2026	DEPOSITO DE CUENTA PROPIA 0000000000 , DE LA CUENTA 0806137924 59TP TRASPASOS	\$ 6,257,977.59		\$ 44,662,476.50
31/MAR/2026	LIQ.INT.S/TASA LIQ 2026-03-31	\$ 207,283.14		\$ 44,869,759.64
SALDO ACTUAL				\$ 44,869,759.64
BANCO MERCANTIL DEL NORTE, S.A. (BANORTE)				
CUENTA DE CHEQUES 1268204999				
SALDO ANTERIOR				\$ 33,924.41
11/MAR/2026	DEPOSITO DE CUENTA PROPIA 0000000000 , DE LA CUENTA 0806137924 59TP TRASPASOS	\$ 9,557,574.28		\$ 9,591,498.69
11/MAR/2026	TRASPASO A CUENTA PROPIA 0000000000 IVA:00000000.00 , A LA CUENTA 0256722877 59TP TRASPASOS AL R.F.C. BMN930209927		\$ 33,924.41	\$ 9,557,574.28
18/MAR/2026	DEPOSITO DE CUENTA PROPIA 0000000000 , DE LA CUENTA 0806137924 59TP TRASPASOS	\$ 9,557,574.28		\$ 19,115,148.56
25/MAR/2026	TRASPASO A CUENTA DE TERCEROS 0000744634 IVA:00000000.00 ,A LA CUENTA: 1256625573 51FC PAGO BTE CRED N 13 AL R.F.C. GEL741008GY9		\$ 19,115,148.56	\$ 0.00
31/MAR/2026	LIQ.INT.S/TASA LIQ 2026-03-31	\$ 31,744.52		\$ 31,744.52
SALDO ACTUAL				\$ 31,744.52

Aclaraciones dirigirse al centro de atención a clientes: aclaraciones.fiduciario@banorte.com

NOMBRE DEL NEGOCIO: Banorte N13
CONTRATO: 744634
SUBCUENTA: 63
TIPO DE CONTRATO: ADMINISTRACION
PERIODO: Del 01/MAR/2026 al 31/MAR/2026
R.F.C. GEL741008GY9
CURP:

HOJA: 187 DE 257

- Los precios y cotizaciones que presenta su estado de cuenta son obtenidos de diferentes fuentes oficiales para establecer a la fecha de su corte, el valor de su patrimonio con relación al Mercado; este dato es meramente una referencia, ya que los precios reales se conocerán hasta el día y la hora en que se lleve a cabo la venta de los valores en el Mercado, conforme sus instrucciones.
- La información correspondiente a la integración de las carteras y movimientos realizados en Instituciones Fuera del Grupo Financiero Banorte es obtenida de la información proporcionada por ellas a través de su respectivo portal en internet, por lo que podría haber alguna variación con la presentada en el estado de cuenta definitivo que ellos mismos elaboran
- Para su seguridad, aquellos valores que se colocan entre el gran público inversionista, se encuentran depositados en el S.D. INDEVAL, S.A. de C.V. (Instituto Nacional de Valores), en una cuenta concentradora a nombre de Nombre Banco por cuenta de terceros, quien a su vez mantiene registro individual a su nombre por cada uno de los valores que integran el patrimonio de su contrato.
- Para mantenerle informado y garantizar que nuestras comunicaciones le son enviadas oportunamente, es conveniente que cuando tenga Ud. un cambio de domicilio, nos lo haga saber por escrito acompañando copia de cualquiera de los siguientes documentos: recibo de agua, luz, predial o teléfono.
- Le reiteramos, si fuese el caso, nos proporcione en un plazo máximo de 15 días naturales sus observaciones al presente estado de cuenta; dirigiéndose al área de la Dirección de Contraloría Fiduciaria, ubicada en Av. Revolución #3000 Colonia La Primavera, C.P. 64830, Monterrey, N.L.. El no recibir comunicación alguna, se considerará que sus transacciones y saldos son correctos.
- De igual forma le agradecemos que cualquier queja en relación a nuestros servicios, así como cualquier solicitud de información nos sea notificada por escrito a la dirección mencionada y a la atención de Área de Atención a Clientes.

Aclaraciones dirigirse al centro de atención a clientes: aclaraciones.fiduciario@banorte.com

DATOS DE ENVIO:
GOBIERNO DEL ESTADO LIBRE Y SOBERANO DE QUINTANA ROO
 22 DE ENERO ESQ HEROES 1ER PISO
 CENTRO
 CHETUMAL, QUINTANA ROO
 77000 MEXICO



000074463420260406

FECHA DE EMISIÓN: 06ABR2026

PESOS MEXICANOS

Estado de Cuenta Fiduciario

NOMBRE DEL NEGOCIO: Banorte N14
CONTRATO: 744634
SUBCUENTA: 64
TIPO DE CONTRATO: ADMINISTRACION
PERIODO: Del 01/MAR/2026 al 31/MAR/2026
R.F.C. GEL741008GY9
CURP:

HOJA: 188 DE 257

Integración Global del Patrimonio	Febrero 2026	Marzo 2026	Variación
BANCOS	\$ 42,435,982.31	\$ 49,572,731.46	16.82 %
PATRIMONIO TOTAL	\$ 42,435,982.31	\$ 49,572,731.46	16.82%

Ejecutivo Fiduciario

Nombre: NEITH IXCHEL RODRIGUEZ RUIZ
Territorial: TERRITORIAL PENINSULAR
Oficina: OFICINA MERIDA
Teléfono: 99-99407112 Ext. 8999-2005
Correo electrónico: neith.rodriguez@banorte.com

Marzo 2026

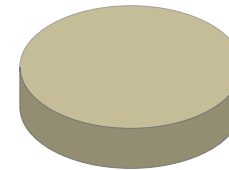

BANCOS	100.00%
INVERSIONES	0.00%
INMUEBLES	0.00%
OTROS ACTIVOS	0.00%

Noticias:

Aclaraciones dirigirse al centro de atención a clientes: aclaraciones.fiduciario@banorte.com

NOMBRE DEL NEGOCIO: Banorte N14
CONTRATO: 744634
SUBCUENTA: 64
TIPO DE CONTRATO: ADMINISTRACION
PERIODO: Del 01/MAR/2026 al 31/MAR/2026
R.F.C. GEL741008GY9
CURP:

ESTADO DE SITUACIÓN FINANCIERA PESOS MEXICANOS
HOJA: 189 DE 257

ACTIVO		\$ 49,572,731.46	CAPITAL		\$ 49,572,731.46
	CIRCULANTE		Patrimonio		\$ 719,396,012.25
Caja		\$ 49,572,731.46	Resultado De Ejercicios Anteriores		\$ 603,665,218.61 -
		<u>\$ 49,572,731.46</u>	Resultados del Ejercicio		\$ 66,158,062.18 -
			PASIVO + CAPITAL	\$ 49,572,731.46	

Aclaraciones dirigirse al centro de atención a clientes: aclaraciones.fiduciario@banorte.com

NOMBRE DEL NEGOCIO: Banorte N14
CONTRATO: 744634
SUBCUENTA: 64
TIPO DE CONTRATO: ADMINISTRACION
PERIODO: Del 01/MAR/2026 al 31/MAR/2026
R.F.C. GEL741008GY9
CURP:

ESTADO DE RESULTADOS PESOS MEXICANOS

HOJA: 190 DE 257

	MENSUAL	ACUMULADO
Intereses Cobrados	\$ 263,891.28	\$ 756,585.77
TOTAL INGRESOS	\$ 263,891.28	\$ 756,585.77
Erogaciones Efectuadas	\$ 21,103,105.15	\$ 66,914,647.95
TOTAL EGRESOS	\$ 21,103,105.15	\$ 66,914,647.95
UTILIDAD/PERDIDA	\$ 20,839,213.87-	\$ 66,158,062.18-

Aclaraciones dirigirse al centro de atención a clientes: aclaraciones.fiduciario@banorte.com

NOMBRE DEL NEGOCIO: Banorte N14
CONTRATO: 744634
SUBCUENTA: 64
TIPO DE CONTRATO: ADMINISTRACION
PERIODO: Del 01/MAR/2026 al 31/MAR/2026
R.F.C. GEL741008GY9
CURP:

POSICIÓN CONSOLIDADA PESOS MEXICANOS
HOJA: 191 DE 257

	Valor de Costo	Valor de Mercado	%	Plusvalía / Minusvalía
BANCO MERCANTIL DEL NORTE, S.A. (BANORTE)				
CUENTA DE CHEQUES 1268220104	\$ 35,045.93	\$ 35,045.93	0.07	\$ 0.00
CUENTA DE CHEQUES 1268221503	\$ 49,537,685.53	\$ 49,537,685.53	99.93	\$ 0.00
TOTAL GLOBAL:	\$ 49,572,731.46	\$ 49,572,731.46	100.00	\$ 0.00

Aclaraciones dirigirse al centro de atención a clientes: aclaraciones.fiduciario@banorte.com

NOMBRE DEL NEGOCIO: Banorte N14
CONTRATO: 744634
SUBCUENTA: 64
TIPO DE CONTRATO: ADMINISTRACION
PERIODO: Del 01/MAR/2026 al 31/MAR/2026
R.F.C.: GEL741008GY9
CURP:

PORTAFOLIO DE INVERSION PESOS MEXICANOS
HOJA: 192 DE 257

Emisora	Serie / Cupón	Títulos	Plazo	Vencimiento	Tasa	Costo Unitario	Valor de costo	Precio de Mercado	Valor de Mercado	%	Plusvalía / Minusvalía
BANCO MERCANTIL DEL NORTE, S.A. (BANORTE)											
CUENTA DE CHEQUES 1268220104							\$ 35,045.93		\$ 35,045.93	0.07	
CUENTA DE CHEQUES 1268221503							\$ 49,537,685.53		\$ 49,537,685.53	99.93	
TOTAL DEL PORTAFOLIO							\$ 49,572,731.46		\$ 49,572,731.46	100.00	0.00

Aclaraciones dirigirse al centro de atención a clientes: aclaraciones.fiduciario@banorte.com

NOMBRE DEL NEGOCIO: Banorte N14
CONTRATO: 744634
SUBCUENTA: 64
TIPO DE CONTRATO: ADMINISTRACION
PERIODO: Del 01/MAR/2026 al 31/MAR/2026
R.F.C. GEL741008GY9
CURP:

DETALLE DE MOVIMIENTOS PESOS MEXICANOS

HOJA: 193 DE 257

FECHA	DESCRIPCION	ENTRADAS	SALIDAS	SALDO
BANCO MERCANTIL DEL NORTE, S.A. (BANORTE)				
CUENTA DE CHEQUES 1268221503				
SALDO ANTERIOR				\$ 42,398,529.17
11/MAR/2026	DEPOSITO DE CUENTA PROPIA 0000000000 , DE LA CUENTA 0806137924 59TP TRASPASOS	\$ 6,910,311.01		\$ 49,308,840.18
31/MAR/2026	LIQ.INT.S/TASA LIQ 2026-03-31	\$ 228,845.35		\$ 49,537,685.53
SALDO ACTUAL				\$ 49,537,685.53
BANCO MERCANTIL DEL NORTE, S.A. (BANORTE)				
CUENTA DE CHEQUES 1268220104				
SALDO ANTERIOR				\$ 37,453.14
11/MAR/2026	DEPOSITO DE CUENTA PROPIA 0000000000 , DE LA CUENTA 0806137924 59TP TRASPASOS	\$ 10,551,552.58		\$ 10,589,005.72
11/MAR/2026	TRASPASO A CUENTA PROPIA 0000000000 IVA:00000000.00 , A LA CUENTA 0256722877 59TP TRASPASOS AL R.F.C. BMN930209927		\$ 37,453.14	\$ 10,551,552.58
18/MAR/2026	DEPOSITO DE CUENTA PROPIA 0000000000 , DE LA CUENTA 0806137924 59TP TRASPASOS	\$ 10,551,552.57		\$ 21,103,105.15
25/MAR/2026	TRASPASO A CUENTA DE TERCEROS 0000744634 IVA:00000000.00 ,A LA CUENTA: 1256625573 51FC PAGO BTE CRED N 14 AL R.F.C. GEL741008GY9		\$ 21,103,105.15	\$ 0.00
31/MAR/2026	LIQ.INT.S/TASA LIQ 2026-03-31	\$ 35,045.93		\$ 35,045.93
SALDO ACTUAL				\$ 35,045.93

Aclaraciones dirigirse al centro de atención a clientes: aclaraciones.fiduciario@banorte.com

NOMBRE DEL NEGOCIO: Banorte N14
CONTRATO: 744634
SUBCUENTA: 64
TIPO DE CONTRATO: ADMINISTRACION
PERIODO: Del 01/MAR/2026 al 31/MAR/2026
R.F.C. GEL741008GY9
CURP:

HOJA: 194 DE 257

- Los precios y cotizaciones que presenta su estado de cuenta son obtenidos de diferentes fuentes oficiales para establecer a la fecha de su corte, el valor de su patrimonio con relación al Mercado; este dato es meramente una referencia, ya que los precios reales se conocerán hasta el día y la hora en que se lleve a cabo la venta de los valores en el Mercado, conforme sus instrucciones.
- La información correspondiente a la integración de las carteras y movimientos realizados en Instituciones Fuera del Grupo Financiero Banorte es obtenida de la información proporcionada por ellas a través de su respectivo portal en internet, por lo que podría haber alguna variación con la presentada en el estado de cuenta definitivo que ellos mismos elaboran
- Para su seguridad, aquellos valores que se colocan entre el gran público inversionista, se encuentran depositados en el S.D. INDEVAL, S.A. de C.V. (Instituto Nacional de Valores), en una cuenta concentradora a nombre de Nombre Banco por cuenta de terceros, quien a su vez mantiene registro individual a su nombre por cada uno de los valores que integran el patrimonio de su contrato.
- Para mantenerle informado y garantizar que nuestras comunicaciones le son enviadas oportunamente, es conveniente que cuando tenga Ud. un cambio de domicilio, nos lo haga saber por escrito acompañando copia de cualquiera de los siguientes documentos: recibo de agua, luz, predial o teléfono.
- Le reiteramos, si fuese el caso, nos proporcione en un plazo máximo de 15 días naturales sus observaciones al presente estado de cuenta; dirigiéndose al área de la Dirección de Contraloría Fiduciaria, ubicada en Av. Revolución #3000 Colonia La Primavera, C.P. 64830, Monterrey, N.L.. El no recibir comunicación alguna, se considerará que sus transacciones y saldos son correctos.
- De igual forma le agradecemos que cualquier queja en relación a nuestros servicios, así como cualquier solicitud de información nos sea notificada por escrito a la dirección mencionada y a la atención de Área de Atención a Clientes.

Aclaraciones dirigirse al centro de atención a clientes: aclaraciones.fiduciario@banorte.com

DATOS DE ENVIO:
GOBIERNO DEL ESTADO LIBRE Y SOBERANO DE QUINTANA ROO
 22 DE ENERO ESQ HEROES 1ER PISO
 CENTRO
 CHETUMAL, QUINTANA ROO
 77000 MEXICO



000074463420260406

FECHA DE EMISIÓN: 06ABR2026

PESOS MEXICANOS

Estado de Cuenta Fiduciario

NOMBRE DEL NEGOCIO: Santander N15
CONTRATO: 744634
SUBCUENTA: 65
TIPO DE CONTRATO: ADMINISTRACION
PERIODO: Del 01/MAR/2026 al 31/MAR/2026
R.F.C. GEL741008GY9
CURP:

HOJA: 195 DE 257

Integración Global del Patrimonio	Febrero 2026	Marzo 2026	Variación
BANCOS	\$ 18,830,712.87	\$ 21,994,518.41	16.80 %
PATRIMONIO TOTAL	\$ 18,830,712.87	\$ 21,994,518.41	16.80%

Ejecutivo Fiduciario

Nombre: NEITH IXCHEL RODRIGUEZ RUIZ
Territorial: TERRITORIAL PENINSULAR
Oficina: OFICINA MERIDA
Teléfono: 99-99407112 Ext. 8999-2005
Correo electrónico: neith.rodriguez@banorte.com

Marzo 2026

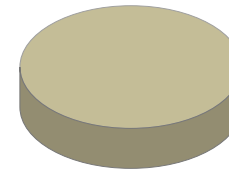

BANCOS	100.00%
INVERSIONES	0.00%
INMUEBLES	0.00%
OTROS ACTIVOS	0.00%

Noticias:

Aclaraciones dirigirse al centro de atención a clientes: aclaraciones.fiduciario@banorte.com

NOMBRE DEL NEGOCIO: Santander N15
CONTRATO: 744634
SUBCUENTA: 65
TIPO DE CONTRATO: ADMINISTRACION
PERIODO: Del 01/MAR/2026 al 31/MAR/2026
R.F.C. GEL741008GY9
CURP:

ESTADO DE SITUACIÓN FINANCIERA PESOS MEXICANOS
HOJA: 196 DE 257

ACTIVO		\$ 21,994,518.41	CAPITAL		\$ 21,994,518.41
	CIRCULANTE		Patrimonio		\$ 318,966,684.08
Caja		\$ 21,994,518.41	Resultado De Ejercicios Anteriores		\$ 267,630,670.76 -
		\$ 21,994,518.41	Resultados del Ejercicio		\$ 29,341,494.91 -
			PASIVO + CAPITAL	\$ 21,994,518.41	

Aclaraciones dirigirse al centro de atención a clientes: aclaraciones.fiduciario@banorte.com

NOMBRE DEL NEGOCIO: Santander N15
CONTRATO: 744634
SUBCUENTA: 65
TIPO DE CONTRATO: ADMINISTRACION
PERIODO: Del 01/MAR/2026 al 31/MAR/2026
R.F.C. GEL741008GY9
CURP:

ESTADO DE RESULTADOS PESOS MEXICANOS

HOJA: 197 DE 257

	MENSUAL	ACUMULADO
Intereses Cobrados	\$ 120,760.16	\$ 343,991.72
TOTAL INGRESOS	\$ 120,760.16	\$ 343,991.72
Erogaciones Efectuadas	\$ 9,362,428.73	\$ 29,685,486.63
TOTAL EGRESOS	\$ 9,362,428.73	\$ 29,685,486.63
UTILIDAD/PERDIDA	\$ 9,241,668.57-	\$ 29,341,494.91-

Aclaraciones dirigirse al centro de atención a clientes: aclaraciones.fiduciario@banorte.com

NOMBRE DEL NEGOCIO: Santander N15
CONTRATO: 744634
SUBCUENTA: 65
TIPO DE CONTRATO: ADMINISTRACION
PERIODO: Del 01/MAR/2026 al 31/MAR/2026
R.F.C. GEL741008GY9
CURP:

POSICIÓN CONSOLIDADA PESOS MEXICANOS

HOJA: 198 DE 257

	Valor de Costo	Valor de Mercado	%	Plusvalía / Minusvalía
BANCO MERCANTIL DEL NORTE, S.A. (BANORTE)				
CUENTA DE CHEQUES 1268223383	\$ 19,245.56	\$ 19,245.56	0.09	\$ 0.00
CUENTA DE CHEQUES 1268225239	\$ 21,975,272.85	\$ 21,975,272.85	99.91	\$ 0.00
TOTAL GLOBAL:	\$ 21,994,518.41	\$ 21,994,518.41	100.00	\$ 0.00

Aclaraciones dirigirse al centro de atención a clientes: aclaraciones.fiduciario@banorte.com

NOMBRE DEL NEGOCIO: Santander N15
CONTRATO: 744634
SUBCUENTA: 65
TIPO DE CONTRATO: ADMINISTRACION
PERIODO: Del 01/MAR/2026 al 31/MAR/2026
R.F.C.: GEL741008GY9
CURP:

PORTAFOLIO DE INVERSION PESOS MEXICANOS
HOJA: 199 DE 257

Emisora	Serie / Cupón	Títulos	Plazo	Vencimiento	Tasa	Costo Unitario	Valor de costo	Precio de Mercado	Valor de Mercado	%	Plusvalía / Minusvalía
BANCO MERCANTIL DEL NORTE, S.A. (BANORTE)											
CUENTA DE CHEQUES 1268223383							\$ 19,245.56		\$ 19,245.56	0.09	
CUENTA DE CHEQUES 1268225239							\$ 21,975,272.85		\$ 21,975,272.85	99.91	
TOTAL DEL PORTAFOLIO							\$ 21,994,518.41		\$ 21,994,518.41	100.00	0.00

Aclaraciones dirigirse al centro de atención a clientes: aclaraciones.fiduciario@banorte.com

NOMBRE DEL NEGOCIO: Santander N15
CONTRATO: 744634
SUBCUENTA: 65
TIPO DE CONTRATO: ADMINISTRACION
PERIODO: Del 01/MAR/2026 al 31/MAR/2026
R.F.C. GEL741008GY9
CURP:

DETALLE DE MOVIMIENTOS PESOS MEXICANOS

HOJA: 200 DE 257

FECHA	DESCRIPCION	ENTRADAS	SALIDAS	SALDO
BANCO MERCANTIL DEL NORTE, S.A. (BANORTE)				
CUENTA DE CHEQUES 1268225239				
SALDO ANTERIOR				\$ 18,810,178.27
11/MAR/2026	DEPOSITO DE CUENTA PROPIA 0000000000 , DE LA CUENTA 0806137924 59TP TRASPASOS	\$ 3,063,574.18		\$ 21,873,752.45
31/MAR/2026	LIQ.INT.S/TASA LIQ 2026-03-31	\$ 101,520.40		\$ 21,975,272.85
SALDO ACTUAL				\$ 21,975,272.85
BANCO MERCANTIL DEL NORTE, S.A. (BANORTE)				
CUENTA DE CHEQUES 1268223383				
SALDO ANTERIOR				\$ 20,534.60
11/MAR/2026	DEPOSITO DE CUENTA PROPIA 0000000000 , DE LA CUENTA 0806137924 59TP TRASPASOS	\$ 9,362,428.73		\$ 9,382,963.33
11/MAR/2026	TRASPASO A CUENTA PROPIA 0000000000 IVA:00000000.00 , A LA CUENTA 0256722877 59TP TRASPASOS AL R.F.C. BMN930209927		\$ 20,528.80	\$ 9,362,434.53
24/MAR/2026	TRANSF ELECTRONICA FONDOS: TEF 0744634 CLABE: 014180864809837445 BEM TEF.BCO:014 BANCO SANTANDER MEXICO SAGOB I CVE.RASTREO:7949683 RFC: BMN930209927 IVA:00000000.00 51FC PAGO CRED SANTANDER N 15		\$ 9,362,428.73	\$ 5.80
31/MAR/2026	LIQ.INT.S/TASA LIQ 2026-03-31	\$ 19,239.76		\$ 19,245.56
SALDO ACTUAL				\$ 19,245.56

Aclaraciones dirigirse al centro de atención a clientes: aclaraciones.fiduciario@banorte.com

NOMBRE DEL NEGOCIO: Santander N15
CONTRATO: 744634
SUBCUENTA: 65
TIPO DE CONTRATO: ADMINISTRACION
PERIODO: Del 01/MAR/2026 al 31/MAR/2026
R.F.C. GEL741008GY9
CURP:

HOJA: 201 DE 257

- Los precios y cotizaciones que presenta su estado de cuenta son obtenidos de diferentes fuentes oficiales para establecer a la fecha de su corte, el valor de su patrimonio con relación al Mercado; este dato es meramente una referencia, ya que los precios reales se conocerán hasta el día y la hora en que se lleve a cabo la venta de los valores en el Mercado, conforme sus instrucciones.
- La información correspondiente a la integración de las carteras y movimientos realizados en Instituciones Fuera del Grupo Financiero Banorte es obtenida de la información proporcionada por ellas a través de su respectivo portal en internet, por lo que podría haber alguna variación con la presentada en el estado de cuenta definitivo que ellos mismos elaboran
- Para su seguridad, aquellos valores que se colocan entre el gran público inversionista, se encuentran depositados en el S.D. INDEVAL, S.A. de C.V. (Instituto Nacional de Valores), en una cuenta concentradora a nombre de Nombre Banco por cuenta de terceros, quien a su vez mantiene registro individual a su nombre por cada uno de los valores que integran el patrimonio de su contrato.
- Para mantenerle informado y garantizar que nuestras comunicaciones le son enviadas oportunamente, es conveniente que cuando tenga Ud. un cambio de domicilio, nos lo haga saber por escrito acompañando copia de cualquiera de los siguientes documentos: recibo de agua, luz, predial o teléfono.
- Le reiteramos, si fuese el caso, nos proporcione en un plazo máximo de 15 días naturales sus observaciones al presente estado de cuenta; dirigiéndose al área de la Dirección de Contraloría Fiduciaria, ubicada en Av. Revolución #3000 Colonia La Primavera, C.P. 64830, Monterrey, N.L.. El no recibir comunicación alguna, se considerará que sus transacciones y saldos son correctos.
- De igual forma le agradecemos que cualquier queja en relación a nuestros servicios, así como cualquier solicitud de información nos sea notificada por escrito a la dirección mencionada y a la atención de Área de Atención a Clientes.

Aclaraciones dirigirse al centro de atención a clientes: aclaraciones.fiduciario@banorte.com

DATOS DE ENVIO:
GOBIERNO DEL ESTADO LIBRE Y SOBERANO DE QUINTANA ROO
 22 DE ENERO ESQ HEROES 1ER PISO
 CENTRO
 CHETUMAL, QUINTANA ROO
 77000 MEXICO



000074463420260406

FECHA DE EMISIÓN: 06ABR2026

PESOS MEXICANOS

Estado de Cuenta Fiduciario

NOMBRE DEL NEGOCIO: BBVA N16
CONTRATO: 744634
SUBCUENTA: 66
TIPO DE CONTRATO: ADMINISTRACION
PERIODO: Del 01/MAR/2026 al 31/MAR/2026
R.F.C. GEL741008GY9
CURP:

HOJA: 202 DE 257

Integración Global del Patrimonio	Febrero 2026	Marzo 2026	Variación
BANCOS	\$ 9,455,463.85	\$ 11,045,625.08	16.82 %
PATRIMONIO TOTAL	\$ 9,455,463.85	\$ 11,045,625.08	16.82%

Ejecutivo Fiduciario

Nombre: NEITH IXCHEL RODRIGUEZ RUIZ
Territorial: TERRITORIAL PENINSULAR
Oficina: OFICINA MERIDA
Teléfono: 99-99407112 Ext. 8999-2005
Correo electrónico: neith.rodriguez@banorte.com

Marzo 2026

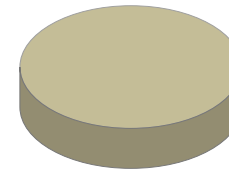

BANCOS	100.00%
INVERSIONES	0.00%
INMUEBLES	0.00%
OTROS ACTIVOS	0.00%

Noticias:

Aclaraciones dirigirse al centro de atención a clientes: aclaraciones.fiduciario@banorte.com

NOMBRE DEL NEGOCIO: BBVA N16
CONTRATO: 744634
SUBCUENTA: 66
TIPO DE CONTRATO: ADMINISTRACION
PERIODO: Del 01/MAR/2026 al 31/MAR/2026
R.F.C. GEL741008GY9
CURP:

ESTADO DE SITUACIÓN FINANCIERA PESOS MEXICANOS
HOJA: 203 DE 257

ACTIVO		\$ 11,045,625.08	CAPITAL		\$ 11,045,625.08
	CIRCULANTE		Patrimonio		\$ 160,497,617.53
Caja		\$ 11,045,625.08	Resultado De Ejercicios Anteriores		\$ 134,705,661.33 -
		\$ 11,045,625.08	Resultados del Ejercicio		\$ 14,746,331.12 -
			PASIVO + CAPITAL	\$ 11,045,625.08	

Aclaraciones dirigirse al centro de atención a clientes: aclaraciones.fiduciario@banorte.com

NOMBRE DEL NEGOCIO: BBVA N16
CONTRATO: 744634
SUBCUENTA: 66
TIPO DE CONTRATO: ADMINISTRACION
PERIODO: Del 01/MAR/2026 al 31/MAR/2026
R.F.C. GEL741008GY9
CURP:

ESTADO DE RESULTADOS PESOS MEXICANOS

HOJA: 204 DE 257

	MENSUAL	ACUMULADO
Intereses Cobrados	\$ 58,059.75	\$ 164,557.50
TOTAL INGRESOS	\$ 58,059.75	\$ 164,557.50
Erogaciones Efectuadas	\$ 4,702,531.02	\$ 14,910,888.62
TOTAL EGRESOS	\$ 4,702,531.02	\$ 14,910,888.62
UTILIDAD/PERDIDA	\$ 4,644,471.27-	\$ 14,746,331.12-

Aclaraciones dirigirse al centro de atención a clientes: aclaraciones.fiduciario@banorte.com

NOMBRE DEL NEGOCIO: BBVA N16
CONTRATO: 744634
SUBCUENTA: 66
TIPO DE CONTRATO: ADMINISTRACION
PERIODO: Del 01/MAR/2026 al 31/MAR/2026
R.F.C. GEL741008GY9
CURP:

POSICIÓN CONSOLIDADA PESOS MEXICANOS
HOJA: 205 DE 257

	Valor de Costo	Valor de Mercado	%	Plusvalía / Minusvalía
BANCO MERCANTIL DEL NORTE, S.A. (BANORTE)				
CUENTA DE CHEQUES 1268228801	\$ 7,071.29	\$ 7,071.29	0.06	\$ 0.00
CUENTA DE CHEQUES 1268230475	\$ 11,038,553.79	\$ 11,038,553.79	99.94	\$ 0.00
TOTAL GLOBAL:	\$ 11,045,625.08	\$ 11,045,625.08	100.00	\$ 0.00

Aclaraciones dirigirse al centro de atención a clientes: aclaraciones.fiduciario@banorte.com

NOMBRE DEL NEGOCIO: BBVA N16
CONTRATO: 744634
SUBCUENTA: 66
TIPO DE CONTRATO: ADMINISTRACION
PERIODO: Del 01/MAR/2026 al 31/MAR/2026
R.F.C. GEL741008GY9
CURP:

PORTAFOLIO DE INVERSION PESOS MEXICANOS
HOJA: 206 DE 257

Emisora	Serie / Cupón	Títulos	Plazo	Vencimiento	Tasa	Costo Unitario	Valor de costo	Precio de Mercado	Valor de Mercado	%	Plusvalía / Minusvalía
BANCO MERCANTIL DEL NORTE, S.A. (BANORTE)											
CUENTA DE CHEQUES 1268228801							\$ 7,071.29		\$ 7,071.29	0.06	
CUENTA DE CHEQUES 1268230475							\$ 11,038,553.79		\$ 11,038,553.79	99.94	
TOTAL DEL PORTAFOLIO							\$ 11,045,625.08		\$ 11,045,625.08	100.00	0.00

Aclaraciones dirigirse al centro de atención a clientes: aclaraciones.fiduciario@banorte.com

NOMBRE DEL NEGOCIO: BBVA N16
CONTRATO: 744634
SUBCUENTA: 66
TIPO DE CONTRATO: ADMINISTRACION
PERIODO: Del 01/MAR/2026 al 31/MAR/2026
R.F.C. GEL741008GY9
CURP:

DETALLE DE MOVIMIENTOS PESOS MEXICANOS

HOJA: 207 DE 257

FECHA	DESCRIPCION	ENTRADAS	SALIDAS	SALDO
BANCO MERCANTIL DEL NORTE, S.A. (BANORTE)				
CUENTA DE CHEQUES 1268230475				
SALDO ANTERIOR				\$ 9,447,917.56
11/MAR/2026	DEPOSITO DE CUENTA PROPIA 0000000000 , DE LA CUENTA 0806137924 59TP TRASPASOS	\$ 1,539,641.97		\$ 10,987,559.53
31/MAR/2026	LIQ.INT.S/TASA LIQ 2026-03-31	\$ 50,994.26		\$ 11,038,553.79
SALDO ACTUAL				\$ 11,038,553.79
BANCO MERCANTIL DEL NORTE, S.A. (BANORTE)				
CUENTA DE CHEQUES 1268228801				
SALDO ANTERIOR				\$ 7,546.29
11/MAR/2026	DEPOSITO DE CUENTA PROPIA 0000000000 , DE LA CUENTA 0806137924 59TP TRASPASOS	\$ 2,351,265.51		\$ 2,358,811.80
11/MAR/2026	TRASPASO A CUENTA PROPIA 0000000000 IVA:00000000.00 , A LA CUENTA 0256722877 59TP TRASPASOS AL R.F.C. BMN930209927		\$ 7,540.49	\$ 2,351,271.31
18/MAR/2026	DEPOSITO DE CUENTA PROPIA 0000000000 , DE LA CUENTA 0806137924 59TP TRASPASOS	\$ 2,351,265.51		\$ 4,702,536.82
24/MAR/2026	TRANSF ELECTRONICA FONDOS: TEF 0744634 CLABE: 012690001222899894 BEM TEF.BCO:012 CIO CREDITO GOBIERNO DEL ESTA CVE.RASTREO:7949621 RFC: BMN930209927 IVA:00000000.00 51FC PAGO CRED BBVA N 16		\$ 4,702,531.02	\$ 5.80
31/MAR/2026	LIQ.INT.S/TASA LIQ 2026-03-31	\$ 7,065.49		\$ 7,071.29
SALDO ACTUAL				\$ 7,071.29

Aclaraciones dirigirse al centro de atención a clientes: aclaraciones.fiduciario@banorte.com

NOMBRE DEL NEGOCIO: BBVA N16
CONTRATO: 744634
SUBCUENTA: 66
TIPO DE CONTRATO: ADMINISTRACION
PERIODO: Del 01/MAR/2026 al 31/MAR/2026
R.F.C. GEL741008GY9
CURP:

HOJA: 208 DE 257

- Los precios y cotizaciones que presenta su estado de cuenta son obtenidos de diferentes fuentes oficiales para establecer a la fecha de su corte, el valor de su patrimonio con relación al Mercado; este dato es meramente una referencia, ya que los precios reales se conocerán hasta el día y la hora en que se lleve a cabo la venta de los valores en el Mercado, conforme sus instrucciones.
- La información correspondiente a la integración de las carteras y movimientos realizados en Instituciones Fuera del Grupo Financiero Banorte es obtenida de la información proporcionada por ellas a través de su respectivo portal en internet, por lo que podría haber alguna variación con la presentada en el estado de cuenta definitivo que ellos mismos elaboran
- Para su seguridad, aquellos valores que se colocan entre el gran público inversionista, se encuentran depositados en el S.D. INDEVAL, S.A. de C.V. (Instituto Nacional de Valores), en una cuenta concentradora a nombre de Nombre Banco por cuenta de terceros, quien a su vez mantiene registro individual a su nombre por cada uno de los valores que integran el patrimonio de su contrato.
- Para mantenerle informado y garantizar que nuestras comunicaciones le son enviadas oportunamente, es conveniente que cuando tenga Ud. un cambio de domicilio, nos lo haga saber por escrito acompañando copia de cualquiera de los siguientes documentos: recibo de agua, luz, predial o teléfono.
- Le reiteramos, si fuese el caso, nos proporcione en un plazo máximo de 15 días naturales sus observaciones al presente estado de cuenta; dirigiéndose al área de la Dirección de Contraloría Fiduciaria, ubicada en Av. Revolución #3000 Colonia La Primavera, C.P. 64830, Monterrey, N.L.. El no recibir comunicación alguna, se considerará que sus transacciones y saldos son correctos.
- De igual forma le agradecemos que cualquier queja en relación a nuestros servicios, así como cualquier solicitud de información nos sea notificada por escrito a la dirección mencionada y a la atención de Área de Atención a Clientes.

Aclaraciones dirigirse al centro de atención a clientes: aclaraciones.fiduciario@banorte.com

DATOS DE ENVIO:
GOBIERNO DEL ESTADO LIBRE Y SOBERANO DE QUINTANA ROO
 22 DE ENERO ESQ HEROES 1ER PISO
 CENTRO
 CHETUMAL, QUINTANA ROO
 77000 MEXICO



000074463420260406

FECHA DE EMISIÓN: 06ABR2026

PESOS MEXICANOS

Estado de Cuenta Fiduciario

NOMBRE DEL NEGOCIO: SWAP 10 BANORTE
CONTRATO: 744634
SUBCUENTA: 67
TIPO DE CONTRATO: ADMINISTRACION
PERIODO: Del 01/MAR/2026 al 31/MAR/2026
R.F.C. GEL741008GY9
CURP:

HOJA: 209 DE 257

Integración Global del Patrimonio	Febrero 2026	Marzo 2026	Variación
BANCOS	\$ 8,983,976.61	\$ 24,071.22	-99.73 %
PATRIMONIO TOTAL	\$ 8,983,976.61	\$ 24,071.22	-99.73%

Ejecutivo Fiduciario

Nombre:
 Territorial: TERRITORIAL PENINSULAR
 Oficina: OFICINA MERIDA
 Teléfono: 99-99407112 Ext. 8999-2005
 Correo electrónico:

Marzo 2026

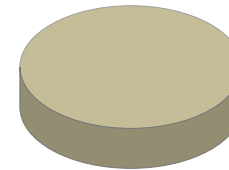

BANCOS	100.00%
INVERSIONES	0.00%
INMUEBLES	0.00%
OTROS ACTIVOS	0.00%

Noticias:

Aclaraciones dirigirse al centro de atención a clientes: aclaraciones.fiduciario@banorte.com

NOMBRE DEL NEGOCIO: SWAP 10 BANORTE
CONTRATO: 744634
SUBCUENTA: 67
TIPO DE CONTRATO: ADMINISTRACION
PERIODO: Del 01/MAR/2026 al 31/MAR/2026
R.F.C. GEL741008GY9
CURP:

ESTADO DE SITUACIÓN FINANCIERA PESOS MEXICANOS
HOJA: 210 DE 257

ACTIVO		\$ 24,071.22	CAPITAL		\$ 24,071.22
	CIRCULANTE		Patrimonio		\$ 60,996,178.79
Caja		\$ 24,071.22	Resultado De Ejercicios Anteriores		\$ 36,299,729.73 -
		\$ 24,071.22	Resultados del Ejercicio		\$ 24,672,377.84 -
			PASIVO + CAPITAL		\$ 24,071.22

Aclaraciones dirigirse al centro de atención a clientes: aclaraciones.fiduciario@banorte.com

NOMBRE DEL NEGOCIO: SWAP 10 BANORTE
CONTRATO: 744634
SUBCUENTA: 67
TIPO DE CONTRATO: ADMINISTRACION
PERIODO: Del 01/MAR/2026 al 31/MAR/2026
R.F.C. GEL741008GY9
CURP:

ESTADO DE RESULTADOS PESOS MEXICANOS

HOJA: 211 DE 257

	MENSUAL	ACUMULADO
Intereses Cobrados	\$ 24,071.22	\$ 68,392.75
TOTAL INGRESOS	\$ 24,071.22	\$ 68,392.75
Erogaciones Efectuadas	\$ 16,636,621.56	\$ 24,740,770.59
TOTAL EGRESOS	\$ 16,636,621.56	\$ 24,740,770.59
UTILIDAD/PERDIDA	\$ 16,612,550.34-	\$ 24,672,377.84-

Aclaraciones dirigirse al centro de atención a clientes: aclaraciones.fiduciario@banorte.com

NOMBRE DEL NEGOCIO: SWAP 10 BANORTE
CONTRATO: 744634
SUBCUENTA: 67
TIPO DE CONTRATO: ADMINISTRACION
PERIODO: Del 01/MAR/2026 al 31/MAR/2026
R.F.C. GEL741008GY9
CURP:

POSICIÓN CONSOLIDADA PESOS MEXICANOS

HOJA: 212 DE 257

	Valor de Costo	Valor de Mercado	%	Plusvalía / Minusvalía
BANCO MERCANTIL DEL NORTE, S.A. (BANORTE)				
CUENTA DE CHEQUES 1303644076	\$ 24,071.22	\$ 24,071.22	100.00	\$ 0.00
TOTAL GLOBAL:	\$ 24,071.22	\$ 24,071.22	100.00	\$ 0.00

Aclaraciones dirigirse al centro de atención a clientes: aclaraciones.fiduciario@banorte.com

NOMBRE DEL NEGOCIO: SWAP 10 BANORTE
CONTRATO: 744634
SUBCUENTA: 67
TIPO DE CONTRATO: ADMINISTRACION
PERIODO: Del 01/MAR/2026 al 31/MAR/2026
R.F.C. GEL741008GY9
CURP:

PORTAFOLIO DE INVERSION PESOS MEXICANOS

HOJA: 213 DE 257

Emisora	Serie / Cupón	Títulos	Plazo	Vencimiento	Tasa	Costo Unitario	Valor de costo	Precio de Mercado	Valor de Mercado	%	Plusvalía / Minusvalía	
BANCO MERCANTIL DEL NORTE, S.A. (BANORTE)												
CUENTA DE CHEQUES 1303644076								\$ 24,071.22		\$ 24,071.22	100.00	
TOTAL DEL PORTAFOLIO								<u>\$ 24,071.22</u>		<u>\$ 24,071.22</u>	<u>100.00</u>	<u>0.00</u>

Aclaraciones dirigirse al centro de atención a clientes: aclaraciones.fiduciario@banorte.com

NOMBRE DEL NEGOCIO: SWAP 10 BANORTE
CONTRATO: 744634
SUBCUENTA: 67
TIPO DE CONTRATO: ADMINISTRACION
PERIODO: Del 01/MAR/2026 al 31/MAR/2026
R.F.C. GEL741008GY9
CURP:

DETALLE DE MOVIMIENTOS PESOS MEXICANOS

HOJA: 214 DE 257

FECHA	DESCRIPCION	ENTRADAS	SALIDAS	SALDO
BANCO MERCANTIL DEL NORTE, S.A. (BANORTE)				
CUENTA DE CHEQUES 1303644076				
SALDO ANTERIOR				
02/MAR/2026	TRASPASO A CUENTA DE TERCEROS 0000744634 IVA:00000000.00 ,A LA CUENTA: 0871732233 51FC PAGO SWAP 10 ID 10210290 AL R.F.C. BMN930209927		\$ 8,958,715.05	\$ 8,983,976.61 \$ 25,261.56
11/MAR/2026	DEPOSITO DE CUENTA PROPIA 0000000000 , DE LA CUENTA 0806137924 59TP TRASPASOS	\$ 7,677,906.51		\$ 7,703,168.07
11/MAR/2026	TRASPASO A CUENTA PROPIA 0000000000 IVA:00000000.00 , A LA CUENTA 0256722877 59TP TRASPASOS AL R.F.C. BMN930209927		\$ 25,261.56	\$ 7,677,906.51
30/MAR/2026	TRASPASO A CUENTA DE TERCEROS 0000744634 IVA:00000000.00 ,A LA CUENTA: 0871732233 51FC PAGO SWAP 10 ID 10210290 AL R.F.C. BMN930209927		\$ 7,677,906.51	\$ 0.00
31/MAR/2026	LIQ.INT.S/TASA LIQ 2026-03-31	\$ 24,071.22		\$ 24,071.22
SALDO ACTUAL				\$ 24,071.22

 Aclaraciones dirigirse al centro de atención a clientes: aclaraciones.fiduciario@banorte.com

NOMBRE DEL NEGOCIO: SWAP 10 BANORTE
CONTRATO: 744634
SUBCUENTA: 67
TIPO DE CONTRATO: ADMINISTRACION
PERIODO: Del 01/MAR/2026 al 31/MAR/2026
R.F.C. GEL741008GY9
CURP:

HOJA: 215 DE 257

- Los precios y cotizaciones que presenta su estado de cuenta son obtenidos de diferentes fuentes oficiales para establecer a la fecha de su corte, el valor de su patrimonio con relación al Mercado; este dato es meramente una referencia, ya que los precios reales se conocerán hasta el día y la hora en que se lleve a cabo la venta de los valores en el Mercado, conforme sus instrucciones.
- La información correspondiente a la integración de las carteras y movimientos realizados en Instituciones Fuera del Grupo Financiero Banorte es obtenida de la información proporcionada por ellas a través de su respectivo portal en internet, por lo que podría haber alguna variación con la presentada en el estado de cuenta definitivo que ellos mismos elaboran
- Para su seguridad, aquellos valores que se colocan entre el gran público inversionista, se encuentran depositados en el S.D. INDEVAL, S.A. de C.V. (Instituto Nacional de Valores), en una cuenta concentradora a nombre de Nombre Banco por cuenta de terceros, quien a su vez mantiene registro individual a su nombre por cada uno de los valores que integran el patrimonio de su contrato.
- Para mantenerle informado y garantizar que nuestras comunicaciones le son enviadas oportunamente, es conveniente que cuando tenga Ud. un cambio de domicilio, nos lo haga saber por escrito acompañando copia de cualquiera de los siguientes documentos: recibo de agua, luz, predial o teléfono.
- Le reiteramos, si fuese el caso, nos proporcione en un plazo máximo de 15 días naturales sus observaciones al presente estado de cuenta; dirigiéndose al área de la Dirección de Contraloría Fiduciaria, ubicada en Av. Revolución #3000 Colonia La Primavera, C.P. 64830, Monterrey, N.L.. El no recibir comunicación alguna, se considerará que sus transacciones y saldos son correctos.
- De igual forma le agradecemos que cualquier queja en relación a nuestros servicios, así como cualquier solicitud de información nos sea notificada por escrito a la dirección mencionada y a la atención de Área de Atención a Clientes.

Aclaraciones dirigirse al centro de atención a clientes: aclaraciones.fiduciario@banorte.com

DATOS DE ENVIO:
GOBIERNO DEL ESTADO LIBRE Y SOBERANO DE QUINTANA ROO
 22 DE ENERO ESQ HEROES 1ER PISO
 CENTRO
 CHETUMAL, QUINTANA ROO
 77000 MEXICO



000074463420260406

FECHA DE EMISIÓN: 06ABR2026

PESOS MEXICANOS

Estado de Cuenta Fiduciario

NOMBRE DEL NEGOCIO: SWAP 11 BANORTE
CONTRATO: 744634
SUBCUENTA: 68
TIPO DE CONTRATO: ADMINISTRACION
PERIODO: Del 01/MAR/2026 al 31/MAR/2026
R.F.C. GEL741008GY9
CURP:

HOJA: 216 DE 257

Integración Global del Patrimonio	Febrero 2026	Marzo 2026	Variación
BANCOS	\$ 5,026,068.93	\$ 13,463.94	-99.73 %
PATRIMONIO TOTAL	\$ 5,026,068.93	\$ 13,463.94	-99.73%

Ejecutivo Fiduciario

Nombre:
 Territorial: TERRITORIAL PENINSULAR
 Oficina: OFICINA MERIDA
 Teléfono: 99-99407112 Ext. 8999-2005
 Correo electrónico:

Marzo 2026

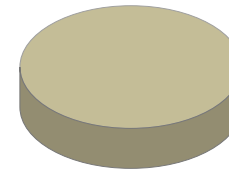

BANCOS	100.00%
INVERSIONES	0.00%
INMUEBLES	0.00%
OTROS ACTIVOS	0.00%

Noticias:

Aclaraciones dirigirse al centro de atención a clientes: aclaraciones.fiduciario@banorte.com

NOMBRE DEL NEGOCIO: SWAP 11 BANORTE
CONTRATO: 744634
SUBCUENTA: 68
TIPO DE CONTRATO: ADMINISTRACION
PERIODO: Del 01/MAR/2026 al 31/MAR/2026
R.F.C. GEL741008GY9
CURP:

ESTADO DE SITUACIÓN FINANCIERA PESOS MEXICANOS
HOJA: 217 DE 257

ACTIVO		\$ 13,463.94	CAPITAL		\$ 13,463.94
	CIRCULANTE		Patrimonio		\$ 34,142,342.50
Caja		\$ 13,463.94	Resultado De Ejercicios Anteriores		\$ 20,325,924.86 -
		<u>\$ 13,463.94</u>	Resultados del Ejercicio		\$ 13,802,953.70 -
			PASIVO + CAPITAL		\$ 13,463.94

Aclaraciones dirigirse al centro de atención a clientes: aclaraciones.fiduciario@banorte.com

NOMBRE DEL NEGOCIO: SWAP 11 BANORTE
CONTRATO: 744634
SUBCUENTA: 68
TIPO DE CONTRATO: ADMINISTRACION
PERIODO: Del 01/MAR/2026 al 31/MAR/2026
R.F.C. GEL741008GY9
CURP:

ESTADO DE RESULTADOS PESOS MEXICANOS

HOJA: 218 DE 257

	MENSUAL	ACUMULADO
Intereses Cobrados	\$ 13,463.94	\$ 38,261.74
TOTAL INGRESOS	\$ 13,463.94	\$ 38,261.74
Erogaciones Efectuadas	\$ 9,306,426.05	\$ 13,841,215.44
TOTAL EGRESOS	\$ 9,306,426.05	\$ 13,841,215.44
UTILIDAD/PERDIDA	\$ 9,292,962.11-	\$ 13,802,953.70-

Aclaraciones dirigirse al centro de atención a clientes: aclaraciones.fiduciario@banorte.com

NOMBRE DEL NEGOCIO: SWAP 11 BANORTE
CONTRATO: 744634
SUBCUENTA: 68
TIPO DE CONTRATO: ADMINISTRACION
PERIODO: Del 01/MAR/2026 al 31/MAR/2026
R.F.C. GEL741008GY9
CURP:

POSICIÓN CONSOLIDADA PESOS MEXICANOS
HOJA: 219 DE 257

	Valor de Costo	Valor de Mercado	%	Plusvalía / Minusvalía
BANCO MERCANTIL DEL NORTE, S.A. (BANORTE)				
CUENTA DE CHEQUES 1303629868	\$ 13,463.94	\$ 13,463.94	100.00	\$ 0.00
TOTAL GLOBAL:	\$ 13,463.94	\$ 13,463.94	100.00	\$ 0.00

Aclaraciones dirigirse al centro de atención a clientes: aclaraciones.fiduciario@banorte.com

NOMBRE DEL NEGOCIO: SWAP 11 BANORTE
CONTRATO: 744634
SUBCUENTA: 68
TIPO DE CONTRATO: ADMINISTRACION
PERIODO: Del 01/MAR/2026 al 31/MAR/2026
R.F.C. GEL741008GY9
CURP:

PORTAFOLIO DE INVERSION PESOS MEXICANOS

HOJA: 220 DE 257

Emisora	Serie / Cupón	Títulos	Plazo	Vencimiento	Tasa	Costo Unitario	Valor de costo	Precio de Mercado	Valor de Mercado	%	Plusvalía / Minusvalía	
BANCO MERCANTIL DEL NORTE, S.A. (BANORTE)												
CUENTA DE CHEQUES 1303629868								\$ 13,463.94		\$ 13,463.94	100.00	
TOTAL DEL PORTAFOLIO								\$ 13,463.94		\$ 13,463.94	100.00	0.00

Aclaraciones dirigirse al centro de atención a clientes: aclaraciones.fiduciario@banorte.com

NOMBRE DEL NEGOCIO: SWAP 11 BANORTE
CONTRATO: 744634
SUBCUENTA: 68
TIPO DE CONTRATO: ADMINISTRACION
PERIODO: Del 01/MAR/2026 al 31/MAR/2026
R.F.C. GEL741008GY9
CURP:

DETALLE DE MOVIMIENTOS PESOS MEXICANOS
HOJA: 221 DE 257

FECHA	DESCRIPCION	ENTRADAS	SALIDAS	SALDO
BANCO MERCANTIL DEL NORTE, S.A. (BANORTE)				
CUENTA DE CHEQUES 1303629868				
SALDO ANTERIOR				
02/MAR/2026	TRASPASO A CUENTA DE TERCEROS 0000744634 IVA:00000000.00 ,A LA CUENTA: 0871732233 51FC PAGO SWAP 11 ID 10210479 AL R.F.C. BMN930209927		\$ 5,011,936.42	\$ 5,026,068.93 \$ 14,132.51
11/MAR/2026	DEPOSITO DE CUENTA PROPIA 0000000000 , DE LA CUENTA 0806137924 59TP TRASPASOS	\$ 4,294,489.63		\$ 4,308,622.14
11/MAR/2026	TRASPASO A CUENTA PROPIA 0000000000 IVA:00000000.00 , A LA CUENTA 0256722877 59TP TRASPASOS AL R.F.C. BMN930209927		\$ 14,132.51	\$ 4,294,489.63
30/MAR/2026	TRASPASO A CUENTA DE TERCEROS 0000744634 IVA:00000000.00 ,A LA CUENTA: 0871732233 51FC PAGO SWAP 11 ID 10210479 AL R.F.C. BMN930209927		\$ 4,294,489.63	\$ 0.00
31/MAR/2026	LIQ.INT.S/TASA LIQ 2026-03-31	\$ 13,463.94		\$ 13,463.94
SALDO ACTUAL				\$ 13,463.94

Aclaraciones dirigirse al centro de atención a clientes: aclaraciones.fiduciario@banorte.com

NOMBRE DEL NEGOCIO: SWAP 11 BANORTE
CONTRATO: 744634
SUBCUENTA: 68
TIPO DE CONTRATO: ADMINISTRACION
PERIODO: Del 01/MAR/2026 al 31/MAR/2026
R.F.C. GEL741008GY9
CURP:

HOJA: 222 DE 257

- Los precios y cotizaciones que presenta su estado de cuenta son obtenidos de diferentes fuentes oficiales para establecer a la fecha de su corte, el valor de su patrimonio con relación al Mercado; este dato es meramente una referencia, ya que los precios reales se conocerán hasta el día y la hora en que se lleve a cabo la venta de los valores en el Mercado, conforme sus instrucciones.
- La información correspondiente a la integración de las carteras y movimientos realizados en Instituciones Fuera del Grupo Financiero Banorte es obtenida de la información proporcionada por ellas a través de su respectivo portal en internet, por lo que podría haber alguna variación con la presentada en el estado de cuenta definitivo que ellos mismos elaboran
- Para su seguridad, aquellos valores que se colocan entre el gran público inversionista, se encuentran depositados en el S.D. INDEVAL, S.A. de C.V. (Instituto Nacional de Valores), en una cuenta concentradora a nombre de Nombre Banco por cuenta de terceros, quien a su vez mantiene registro individual a su nombre por cada uno de los valores que integran el patrimonio de su contrato.
- Para mantenerle informado y garantizar que nuestras comunicaciones le son enviadas oportunamente, es conveniente que cuando tenga Ud. un cambio de domicilio, nos lo haga saber por escrito acompañando copia de cualquiera de los siguientes documentos: recibo de agua, luz, predial o teléfono.
- Le reiteramos, si fuese el caso, nos proporcione en un plazo máximo de 15 días naturales sus observaciones al presente estado de cuenta; dirigiéndose al área de la Dirección de Contraloría Fiduciaria, ubicada en Av. Revolución #3000 Colonia La Primavera, C.P. 64830, Monterrey, N.L.. El no recibir comunicación alguna, se considerará que sus transacciones y saldos son correctos.
- De igual forma le agradecemos que cualquier queja en relación a nuestros servicios, así como cualquier solicitud de información nos sea notificada por escrito a la dirección mencionada y a la atención de Área de Atención a Clientes.

Aclaraciones dirigirse al centro de atención a clientes: aclaraciones.fiduciario@banorte.com

DATOS DE ENVIO:
GOBIERNO DEL ESTADO LIBRE Y SOBERANO DE QUINTANA ROO
 22 DE ENERO ESQ HEROES 1ER PISO
 CENTRO
 CHETUMAL, QUINTANA ROO
 77000 MEXICO



000074463420260406

FECHA DE EMISIÓN: 06ABR2026

PESOS MEXICANOS

Estado de Cuenta Fiduciario

NOMBRE DEL NEGOCIO: SWAP 12 BANORTE
CONTRATO: 744634
SUBCUENTA: 69
TIPO DE CONTRATO: ADMINISTRACION
PERIODO: Del 01/MAR/2026 al 31/MAR/2026
R.F.C. GEL741008GY9
CURP:

HOJA: 223 DE 257

Integración Global del Patrimonio	Febrero 2026	Marzo 2026	Variación
BANCOS	\$ 5,369,035.74	\$ 14,382.70	-99.73 %
PATRIMONIO TOTAL	\$ 5,369,035.74	\$ 14,382.70	-99.73%

Ejecutivo Fiduciario

Nombre:
 Territorial: TERRITORIAL PENINSULAR
 Oficina: OFICINA MERIDA
 Teléfono: 99-99407112 Ext. 8999-2005
 Correo electrónico:

Marzo 2026

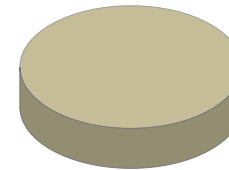

BANCOS	100.00%
INVERSIONES	0.00%
INMUEBLES	0.00%
OTROS ACTIVOS	0.00%

Noticias:

Aclaraciones dirigirse al centro de atención a clientes: aclaraciones.fiduciario@banorte.com

NOMBRE DEL NEGOCIO: SWAP 12 BANORTE
CONTRATO: 744634
SUBCUENTA: 69
TIPO DE CONTRATO: ADMINISTRACION
PERIODO: Del 01/MAR/2026 al 31/MAR/2026
R.F.C. GEL741008GY9
CURP:

ESTADO DE SITUACIÓN FINANCIERA PESOS MEXICANOS
HOJA: 224 DE 257

ACTIVO		\$ 14,382.70	CAPITAL		\$ 14,382.70
	CIRCULANTE		Patrimonio		\$ 36,472,133.47
Caja		\$ 14,382.70	Resultado De Ejercicios Anteriores		\$ 21,712,916.89 -
		\$ 14,382.70	Resultados del Ejercicio		\$ 14,744,833.88 -
			PASIVO + CAPITAL		\$ 14,382.70

Aclaraciones dirigirse al centro de atención a clientes: aclaraciones.fiduciario@banorte.com

NOMBRE DEL NEGOCIO: SWAP 12 BANORTE
CONTRATO: 744634
SUBCUENTA: 69
TIPO DE CONTRATO: ADMINISTRACION
PERIODO: Del 01/MAR/2026 al 31/MAR/2026
R.F.C. GEL741008GY9
CURP:

ESTADO DE RESULTADOS PESOS MEXICANOS

HOJA: 225 DE 257

	MENSUAL	ACUMULADO
Intereses Cobrados	\$ 14,382.70	\$ 40,872.64
TOTAL INGRESOS	\$ 14,382.70	\$ 40,872.64
Erogaciones Efectuadas	\$ 9,941,474.07	\$ 14,785,706.52
TOTAL EGRESOS	\$ 9,941,474.07	\$ 14,785,706.52
UTILIDAD/PERDIDA	\$ 9,927,091.37-	\$ 14,744,833.88-

Aclaraciones dirigirse al centro de atención a clientes: aclaraciones.fiduciario@banorte.com

NOMBRE DEL NEGOCIO: SWAP 12 BANORTE
CONTRATO: 744634
SUBCUENTA: 69
TIPO DE CONTRATO: ADMINISTRACION
PERIODO: Del 01/MAR/2026 al 31/MAR/2026
R.F.C. GEL741008GY9
CURP:

POSICIÓN CONSOLIDADA PESOS MEXICANOS

HOJA: 226 DE 257

	Valor de Costo	Valor de Mercado	%	Plusvalía / Minusvalía
BANCO MERCANTIL DEL NORTE, S.A. (BANORTE)				
CUENTA DE CHEQUES 1303627499	\$ 14,382.70	\$ 14,382.70	100.00	\$ 0.00
TOTAL GLOBAL:	\$ 14,382.70	\$ 14,382.70	100.00	\$ 0.00

Aclaraciones dirigirse al centro de atención a clientes: aclaraciones.fiduciario@banorte.com

NOMBRE DEL NEGOCIO: SWAP 12 BANORTE
CONTRATO: 744634
SUBCUENTA: 69
TIPO DE CONTRATO: ADMINISTRACION
PERIODO: Del 01/MAR/2026 al 31/MAR/2026
R.F.C. GEL741008GY9
CURP:

PORTAFOLIO DE INVERSION PESOS MEXICANOS
HOJA: 227 DE 257

Emisora	Serie / Cupón	Títulos	Plazo	Vencimiento	Tasa	Costo Unitario	Valor de costo	Precio de Mercado	Valor de Mercado	%	Plusvalía / Minusvalía	
BANCO MERCANTIL DEL NORTE, S.A. (BANORTE)												
CUENTA DE CHEQUES 1303627499								\$ 14,382.70		\$ 14,382.70	100.00	
TOTAL DEL PORTAFOLIO								\$ 14,382.70		\$ 14,382.70	100.00	0.00

Aclaraciones dirigirse al centro de atención a clientes: aclaraciones.fiduciario@banorte.com

NOMBRE DEL NEGOCIO: SWAP 12 BANORTE
CONTRATO: 744634
SUBCUENTA: 69
TIPO DE CONTRATO: ADMINISTRACION
PERIODO: Del 01/MAR/2026 al 31/MAR/2026
R.F.C. GEL741008GY9
CURP:

DETALLE DE MOVIMIENTOS PESOS MEXICANOS
HOJA: 228 DE 257

FECHA	DESCRIPCION	ENTRADAS	SALIDAS	SALDO
BANCO MERCANTIL DEL NORTE, S.A. (BANORTE)				
CUENTA DE CHEQUES 1303627499				
SALDO ANTERIOR				
02/MAR/2026	TRASPASO A CUENTA DE TERCEROS 0000744634 IVA:00000000.00 ,A LA CUENTA: 0871732233 51FC PAGO SWAP 12 ID 10210358 AL R.F.C. BMN930209927		\$ 5,353,938.85	\$ 5,369,035.74 \$ 15,096.89
11/MAR/2026	DEPOSITO DE CUENTA PROPIA 0000000000 , DE LA CUENTA 0806137924 59TP TRASPASOS	\$ 4,587,535.22		\$ 4,602,632.11
11/MAR/2026	TRASPASO A CUENTA PROPIA 0000000000 IVA:00000000.00 , A LA CUENTA 0256722877 59TP TRASPASOS AL R.F.C. BMN930209927		\$ 15,096.89	\$ 4,587,535.22
30/MAR/2026	TRASPASO A CUENTA DE TERCEROS 0000744634 IVA:00000000.00 ,A LA CUENTA: 0871732233 51FC PAGO SWAP 12 ID 10210358 AL R.F.C. BMN930209927		\$ 4,587,535.22	\$ 0.00
31/MAR/2026	LIQ.INT.S/TASA LIQ 2026-03-31	\$ 14,382.70		\$ 14,382.70
SALDO ACTUAL				\$ 14,382.70

Aclaraciones dirigirse al centro de atención a clientes: aclaraciones.fiduciario@banorte.com

NOMBRE DEL NEGOCIO: SWAP 12 BANORTE
CONTRATO: 744634
SUBCUENTA: 69
TIPO DE CONTRATO: ADMINISTRACION
PERIODO: Del 01/MAR/2026 al 31/MAR/2026
R.F.C. GEL741008GY9
CURP:

HOJA: 229 DE 257

- Los precios y cotizaciones que presenta su estado de cuenta son obtenidos de diferentes fuentes oficiales para establecer a la fecha de su corte, el valor de su patrimonio con relación al Mercado; este dato es meramente una referencia, ya que los precios reales se conocerán hasta el día y la hora en que se lleve a cabo la venta de los valores en el Mercado, conforme sus instrucciones.
- La información correspondiente a la integración de las carteras y movimientos realizados en Instituciones Fuera del Grupo Financiero Banorte es obtenida de la información proporcionada por ellas a través de su respectivo portal en internet, por lo que podría haber alguna variación con la presentada en el estado de cuenta definitivo que ellos mismos elaboran
- Para su seguridad, aquellos valores que se colocan entre el gran público inversionista, se encuentran depositados en el S.D. INDEVAL, S.A. de C.V. (Instituto Nacional de Valores), en una cuenta concentradora a nombre de Nombre Banco por cuenta de terceros, quien a su vez mantiene registro individual a su nombre por cada uno de los valores que integran el patrimonio de su contrato.
- Para mantenerle informado y garantizar que nuestras comunicaciones le son enviadas oportunamente, es conveniente que cuando tenga Ud. un cambio de domicilio, nos lo haga saber por escrito acompañando copia de cualquiera de los siguientes documentos: recibo de agua, luz, predial o teléfono.
- Le reiteramos, si fuese el caso, nos proporcione en un plazo máximo de 15 días naturales sus observaciones al presente estado de cuenta; dirigiéndose al área de la Dirección de Contraloría Fiduciaria, ubicada en Av. Revolución #3000 Colonia La Primavera, C.P. 64830, Monterrey, N.L.. El no recibir comunicación alguna, se considerará que sus transacciones y saldos son correctos.
- De igual forma le agradecemos que cualquier queja en relación a nuestros servicios, así como cualquier solicitud de información nos sea notificada por escrito a la dirección mencionada y a la atención de Área de Atención a Clientes.

Aclaraciones dirigirse al centro de atención a clientes: aclaraciones.fiduciario@banorte.com

DATOS DE ENVIO:
GOBIERNO DEL ESTADO LIBRE Y SOBERANO DE QUINTANA ROO
 22 DE ENERO ESQ HEROES 1ER PISO
 CENTRO
 CHETUMAL, QUINTANA ROO
 77000 MEXICO



000074463420260406

FECHA DE EMISIÓN: 06ABR2026

PESOS MEXICANOS

Estado de Cuenta Fiduciario

NOMBRE DEL NEGOCIO: SWAP 13 MULTIVA
CONTRATO: 744634
SUBCUENTA: 70
TIPO DE CONTRATO: ADMINISTRACION
PERIODO: Del 01/MAR/2026 al 31/MAR/2026
R.F.C. GEL741008GY9
CURP:

HOJA: 230 DE 257

Integración Global del Patrimonio	Febrero 2026	Marzo 2026	Variación
BANCOS	\$ 10,819.33	\$ 10,081.70	-6.82 %
PATRIMONIO TOTAL	\$ 10,819.33	\$ 10,081.70	-6.82%

Ejecutivo Fiduciario

Nombre:
 Territorial: TERRITORIAL PENINSULAR
 Oficina: OFICINA MERIDA
 Teléfono: 99-99407112 Ext. 8999-2005
 Correo electrónico:

Marzo 2026

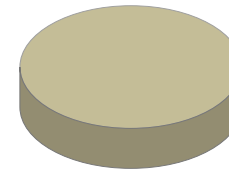

BANCOS	100.00%
INVERSIONES	0.00%
INMUEBLES	0.00%
OTROS ACTIVOS	0.00%

Noticias:

Aclaraciones dirigirse al centro de atención a clientes: acclaraciones.fiduciario@banorte.com

NOMBRE DEL NEGOCIO: SWAP 13 MULTIVA
CONTRATO: 744634
SUBCUENTA: 70
TIPO DE CONTRATO: ADMINISTRACION
PERIODO: Del 01/MAR/2026 al 31/MAR/2026
R.F.C. GEL741008GY9
CURP:

ESTADO DE SITUACIÓN FINANCIERA PESOS MEXICANOS
HOJA: 231 DE 257

ACTIVO		\$ 10,081.70	CAPITAL		\$ 10,081.70
	CIRCULANTE		Patrimonio		\$ 34,441,341.14
Caja		\$ 10,081.70	Resultado De Ejercicios Anteriores		\$ 19,873,627.96 -
		<u>\$ 10,081.70</u>	Resultados del Ejercicio		\$ 14,557,631.48 -
			PASIVO + CAPITAL		\$ 10,081.70

Aclaraciones dirigirse al centro de atención a clientes: aclaraciones.fiduciario@banorte.com

NOMBRE DEL NEGOCIO: SWAP 13 MULTIVA
CONTRATO: 744634
SUBCUENTA: 70
TIPO DE CONTRATO: ADMINISTRACION
PERIODO: Del 01/MAR/2026 al 31/MAR/2026
R.F.C. GEL741008GY9
CURP:

ESTADO DE RESULTADOS PESOS MEXICANOS

HOJA: 232 DE 257

	MENSUAL	ACUMULADO
Intereses Cobrados	\$ 10,081.70	\$ 31,146.44
TOTAL INGRESOS	\$ 10,081.70	\$ 31,146.44
Comisiones Pagadas	\$ 5.00	\$ 15.00
Contribuciones Diversas	\$ 0.80	\$ 2.40
Erogaciones Efectuadas	\$ 4,612,228.66	\$ 14,588,760.52
TOTAL EGRESOS	\$ 4,612,234.46	\$ 14,588,777.92
UTILIDAD/PERDIDA	\$ 4,602,152.76-	\$ 14,557,631.48-

Aclaraciones dirigirse al centro de atención a clientes: aclaraciones.fiduciario@banorte.com

NOMBRE DEL NEGOCIO: SWAP 13 MULTIVA
CONTRATO: 744634
SUBCUENTA: 70
TIPO DE CONTRATO: ADMINISTRACION
PERIODO: Del 01/MAR/2026 al 31/MAR/2026
R.F.C. GEL741008GY9
CURP:

POSICIÓN CONSOLIDADA PESOS MEXICANOS
HOJA: 233 DE 257

	Valor de Costo	Valor de Mercado	%	Plusvalía / Minusvalía
BANCO MERCANTIL DEL NORTE, S.A. (BANORTE)				
CUENTA DE CHEQUES 1303623839	\$ 10,081.70	\$ 10,081.70	100.00	\$ 0.00
TOTAL GLOBAL:	\$ 10,081.70	\$ 10,081.70	100.00	\$ 0.00

Aclaraciones dirigirse al centro de atención a clientes: aclaraciones.fiduciario@banorte.com

NOMBRE DEL NEGOCIO: SWAP 13 MULTIVA
CONTRATO: 744634
SUBCUENTA: 70
TIPO DE CONTRATO: ADMINISTRACION
PERIODO: Del 01/MAR/2026 al 31/MAR/2026
R.F.C.: GEL741008GY9
CURP:

PORTAFOLIO DE INVERSION PESOS MEXICANOS

HOJA: 234 DE 257

Emisora	Serie / Cupón	Títulos	Plazo	Vencimiento	Tasa	Costo Unitario	Valor de costo	Precio de Mercado	Valor de Mercado	%	Plusvalía / Minusvalía	
BANCO MERCANTIL DEL NORTE, S.A. (BANORTE)												
CUENTA DE CHEQUES 1303623839								\$ 10,081.70		\$ 10,081.70	100.00	
TOTAL DEL PORTAFOLIO								<u>\$ 10,081.70</u>		<u>\$ 10,081.70</u>	<u>100.00</u>	<u>0.00</u>

Aclaraciones dirigirse al centro de atención a clientes: aclaraciones.fiduciario@banorte.com

NOMBRE DEL NEGOCIO: SWAP 13 MULTIVA
CONTRATO: 744634
SUBCUENTA: 70
TIPO DE CONTRATO: ADMINISTRACION
PERIODO: Del 01/MAR/2026 al 31/MAR/2026
R.F.C. GEL741008GY9
CURP:

DETALLE DE MOVIMIENTOS PESOS MEXICANOS
HOJA: 235 DE 257

FECHA	DESCRIPCION	ENTRADAS	SALIDAS	SALDO
BANCO MERCANTIL DEL NORTE, S.A. (BANORTE)				
CUENTA DE CHEQUES 1303623839				
SALDO ANTERIOR				\$ 10,819.33
11/MAR/2026	DEPOSITO DE CUENTA PROPIA 0000000000 , DE LA CUENTA 0806137924 59TP TRASPASOS	\$ 4,612,228.66		\$ 4,623,047.99
11/MAR/2026	TRASPASO A CUENTA PROPIA 0000000000 IVA:00000000.00 , A LA CUENTA 0256722877 59TP TRASPASOS AL R.F.C. BMN930209927		\$ 10,813.53	\$ 4,612,234.46
25/MAR/2026	COMPRA ORDEN DE PAGO SPEI 0744634 =REFERENCIA CTA/CLABE: 132180000095300370, BEM SPEI BCO:132 BENEF:BANCO MULTIVA S A INSTITUCION (DATO NO VERIF POR ESTA INST), 51FC PAGO SWAP 13 CVE RASTREO: 8846APR2202603255116732423 RFC: BMN930209927 IVA: 000000000000.00 MULTIVA BANCO HORA LIQ: 10:24:28		\$ 4,612,228.66	\$ 5.80
25/MAR/2026	TRANSFERENCIA - ENVIO; (SPEI; BANCA POR INTERNET) REFERENCIA: 0744634		\$ 5.00	\$ 0.80
25/MAR/2026	I.V.A. ORDEN DE PAGO SPEI REFERENCIA: 0744634		\$ 0.80	\$ 0.00
31/MAR/2026	LIQ.INT.S/TASA LIQ 2026-03-31	\$ 10,081.70		\$ 10,081.70
SALDO ACTUAL				\$ 10,081.70

Aclaraciones dirigirse al centro de atención a clientes: aclaraciones.fiduciario@banorte.com

NOMBRE DEL NEGOCIO: SWAP 13 MULTIVA
CONTRATO: 744634
SUBCUENTA: 70
TIPO DE CONTRATO: ADMINISTRACION
PERIODO: Del 01/MAR/2026 al 31/MAR/2026
R.F.C. GEL741008GY9
CURP:

HOJA: 236 DE 257

- Los precios y cotizaciones que presenta su estado de cuenta son obtenidos de diferentes fuentes oficiales para establecer a la fecha de su corte, el valor de su patrimonio con relación al Mercado; este dato es meramente una referencia, ya que los precios reales se conocerán hasta el día y la hora en que se lleve a cabo la venta de los valores en el Mercado, conforme sus instrucciones.
- La información correspondiente a la integración de las carteras y movimientos realizados en Instituciones Fuera del Grupo Financiero Banorte es obtenida de la información proporcionada por ellas a través de su respectivo portal en internet, por lo que podría haber alguna variación con la presentada en el estado de cuenta definitivo que ellos mismos elaboran
- Para su seguridad, aquellos valores que se colocan entre el gran público inversionista, se encuentran depositados en el S.D. INDEVAL, S.A. de C.V. (Instituto Nacional de Valores), en una cuenta concentradora a nombre de Nombre Banco por cuenta de terceros, quien a su vez mantiene registro individual a su nombre por cada uno de los valores que integran el patrimonio de su contrato.
- Para mantenerle informado y garantizar que nuestras comunicaciones le son enviadas oportunamente, es conveniente que cuando tenga Ud. un cambio de domicilio, nos lo haga saber por escrito acompañando copia de cualquiera de los siguientes documentos: recibo de agua, luz, predial o teléfono.
- Le reiteramos, si fuese el caso, nos proporcione en un plazo máximo de 15 días naturales sus observaciones al presente estado de cuenta; dirigiéndose al área de la Dirección de Contraloría Fiduciaria, ubicada en Av. Revolución #3000 Colonia La Primavera, C.P. 64830, Monterrey, N.L.. El no recibir comunicación alguna, se considerará que sus transacciones y saldos son correctos.
- De igual forma le agradecemos que cualquier queja en relación a nuestros servicios, así como cualquier solicitud de información nos sea notificada por escrito a la dirección mencionada y a la atención de Área de Atención a Clientes.

Aclaraciones dirigirse al centro de atención a clientes: aclaraciones.fiduciario@banorte.com

DATOS DE ENVIO:
GOBIERNO DEL ESTADO LIBRE Y SOBERANO DE QUINTANA ROO
 22 DE ENERO ESQ HEROES 1ER PISO
 CENTRO
 CHETUMAL, QUINTANA ROO
 77000 MEXICO



000074463420260406

FECHA DE EMISIÓN: 06ABR2026

PESOS MEXICANOS

Estado de Cuenta Fiduciario

NOMBRE DEL NEGOCIO: SWAP 14 MULTIVA
CONTRATO: 744634
SUBCUENTA: 71
TIPO DE CONTRATO: ADMINISTRACION
PERIODO: Del 01/MAR/2026 al 31/MAR/2026
R.F.C. GEL741008GY9
CURP:

HOJA: 237 DE 257

Integración Global del Patrimonio	Febrero 2026	Marzo 2026	Variación
BANCOS	\$ 11,901.26	\$ 11,089.88	-6.82 %
PATRIMONIO TOTAL	\$ 11,901.26	\$ 11,089.88	-6.82%

Ejecutivo Fiduciario

Nombre:
 Territorial: TERRITORIAL PENINSULAR
 Oficina: OFICINA MERIDA
 Teléfono: 99-99407112 Ext. 8999-2005
 Correo electrónico:

Marzo 2026

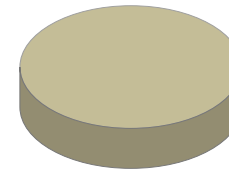

BANCOS	100.00%
INVERSIONES	0.00%
INMUEBLES	0.00%
OTROS ACTIVOS	0.00%

Noticias:

Aclaraciones dirigirse al centro de atención a clientes: aclaraciones.fiduciario@banorte.com

NOMBRE DEL NEGOCIO: SWAP 14 MULTIVA
CONTRATO: 744634
SUBCUENTA: 71
TIPO DE CONTRATO: ADMINISTRACION
PERIODO: Del 01/MAR/2026 al 31/MAR/2026
R.F.C. GEL741008GY9
CURP:

ESTADO DE SITUACIÓN FINANCIERA PESOS MEXICANOS
HOJA: 238 DE 257

ACTIVO		\$ 11,089.88	CAPITAL		\$ 11,089.88
	CIRCULANTE		Patrimonio		\$ 37,885,469.53
Caja		\$ 11,089.88	Resultado De Ejercicios Anteriores		\$ 21,860,986.75 -
		<u>\$ 11,089.88</u>	Resultados del Ejercicio		\$ 16,013,392.90 -
			PASIVO + CAPITAL		\$ 11,089.88

Aclaraciones dirigirse al centro de atención a clientes: aclaraciones.fiduciario@banorte.com

NOMBRE DEL NEGOCIO: SWAP 14 MULTIVA
CONTRATO: 744634
SUBCUENTA: 71
TIPO DE CONTRATO: ADMINISTRACION
PERIODO: Del 01/MAR/2026 al 31/MAR/2026
R.F.C. GEL741008GY9
CURP:

ESTADO DE RESULTADOS PESOS MEXICANOS
HOJA: 239 DE 257

	MENSUAL	ACUMULADO
Intereses Cobrados	\$ 11,089.88	\$ 34,261.08
TOTAL INGRESOS	\$ 11,089.88	\$ 34,261.08
Comisiones Pagadas	\$ 5.00	\$ 15.00
Contribuciones Diversas	\$ 0.80	\$ 2.40
Erogaciones Efectuadas	\$ 5,073,451.53	\$ 16,047,636.58
TOTAL EGRESOS	\$ 5,073,457.33	\$ 16,047,653.98
UTILIDAD/PERDIDA	\$ 5,062,367.45-	\$ 16,013,392.90-

Aclaraciones dirigirse al centro de atención a clientes: aclaraciones.fiduciario@banorte.com

NOMBRE DEL NEGOCIO: SWAP 14 MULTIVA
CONTRATO: 744634
SUBCUENTA: 71
TIPO DE CONTRATO: ADMINISTRACION
PERIODO: Del 01/MAR/2026 al 31/MAR/2026
R.F.C. GEL741008GY9
CURP:

POSICIÓN CONSOLIDADA PESOS MEXICANOS

HOJA: 240 DE 257

	Valor de Costo	Valor de Mercado	%	Plusvalía / Minusvalía
BANCO MERCANTIL DEL NORTE, S.A. (BANORTE)				
CUENTA DE CHEQUES 1303611733	\$ 11,089.88	\$ 11,089.88	100.00	\$ 0.00
TOTAL GLOBAL:	\$ 11,089.88	\$ 11,089.88	100.00	\$ 0.00

Aclaraciones dirigirse al centro de atención a clientes: aclaraciones.fiduciario@banorte.com

NOMBRE DEL NEGOCIO: SWAP 14 MULTIVA
CONTRATO: 744634
SUBCUENTA: 71
TIPO DE CONTRATO: ADMINISTRACION
PERIODO: Del 01/MAR/2026 al 31/MAR/2026
R.F.C. GEL741008GY9
CURP:

PORTAFOLIO DE INVERSION PESOS MEXICANOS
HOJA: 241 DE 257

Emisora	Serie / Cupón	Títulos	Plazo	Vencimiento	Tasa	Costo Unitario	Valor de costo	Precio de Mercado	Valor de Mercado	%	Plusvalía / Minusvalía	
BANCO MERCANTIL DEL NORTE, S.A. (BANORTE)												
CUENTA DE CHEQUES 1303611733								\$ 11,089.88		\$ 11,089.88	100.00	
TOTAL DEL PORTAFOLIO								\$ 11,089.88		\$ 11,089.88	100.00	0.00

Aclaraciones dirigirse al centro de atención a clientes: aclaraciones.fiduciario@banorte.com

NOMBRE DEL NEGOCIO: SWAP 14 MULTIVA
CONTRATO: 744634
SUBCUENTA: 71
TIPO DE CONTRATO: ADMINISTRACION
PERIODO: Del 01/MAR/2026 al 31/MAR/2026
R.F.C. GEL741008GY9
CURP:

DETALLE DE MOVIMIENTOS PESOS MEXICANOS

HOJA: 242 DE 257

FECHA	DESCRIPCION	ENTRADAS	SALIDAS	SALDO
BANCO MERCANTIL DEL NORTE, S.A. (BANORTE)				
CUENTA DE CHEQUES 1303611733				
SALDO ANTERIOR				\$ 11,901.26
11/MAR/2026	DEPOSITO DE CUENTA PROPIA 0000000000 , DE LA CUENTA 0806137924 59TP TRASPASOS	\$ 5,073,451.53		\$ 5,085,352.79
11/MAR/2026	TRASPASO A CUENTA PROPIA 0000000000 IVA:00000000.00 , A LA CUENTA 0256722877 59TP TRASPASOS AL R.F.C. BMN930209927		\$ 11,895.46	\$ 5,073,457.33
25/MAR/2026	COMPRA ORDEN DE PAGO SPEI 0744634 =REFERENCIA CTA/CLABE: 132180000095300370, BEM SPEI BCO:132 BENEF:BANCO MULTIVA S A INSTITUCION (DATO NO VERIF POR ESTA INST), 51FC PAGO SWAP 14 CVE RASTREO: 8846APR2202603255116732426 RFC: BMN930209927 IVA: 000000000000.00 MULTIVA BANCO HORA LIQ: 10:24:28		\$ 5,073,451.53	\$ 5.80
25/MAR/2026	TRANSFERENCIA - ENVIO; (SPEI; BANCA POR INTERNET) REFERENCIA: 0744634		\$ 5.00	\$ 0.80
25/MAR/2026	I.V.A. ORDEN DE PAGO SPEI REFERENCIA: 0744634		\$ 0.80	\$ 0.00
31/MAR/2026	LIQ.INT.S/TASA LIQ 2026-03-31	\$ 11,089.88		\$ 11,089.88
SALDO ACTUAL				\$ 11,089.88

Aclaraciones dirigirse al centro de atención a clientes: aclaraciones.fiduciario@banorte.com

NOMBRE DEL NEGOCIO: SWAP 14 MULTIVA
CONTRATO: 744634
SUBCUENTA: 71
TIPO DE CONTRATO: ADMINISTRACION
PERIODO: Del 01/MAR/2026 al 31/MAR/2026
R.F.C. GEL741008GY9
CURP:

HOJA: 243 DE 257

- Los precios y cotizaciones que presenta su estado de cuenta son obtenidos de diferentes fuentes oficiales para establecer a la fecha de su corte, el valor de su patrimonio con relación al Mercado; este dato es meramente una referencia, ya que los precios reales se conocerán hasta el día y la hora en que se lleve a cabo la venta de los valores en el Mercado, conforme sus instrucciones.
- La información correspondiente a la integración de las carteras y movimientos realizados en Instituciones Fuera del Grupo Financiero Banorte es obtenida de la información proporcionada por ellas a través de su respectivo portal en internet, por lo que podría haber alguna variación con la presentada en el estado de cuenta definitivo que ellos mismos elaboran
- Para su seguridad, aquellos valores que se colocan entre el gran público inversionista, se encuentran depositados en el S.D. INDEVAL, S.A. de C.V. (Instituto Nacional de Valores), en una cuenta concentradora a nombre de Nombre Banco por cuenta de terceros, quien a su vez mantiene registro individual a su nombre por cada uno de los valores que integran el patrimonio de su contrato.
- Para mantenerle informado y garantizar que nuestras comunicaciones le son enviadas oportunamente, es conveniente que cuando tenga Ud. un cambio de domicilio, nos lo haga saber por escrito acompañando copia de cualquiera de los siguientes documentos: recibo de agua, luz, predial o teléfono.
- Le reiteramos, si fuese el caso, nos proporcione en un plazo máximo de 15 días naturales sus observaciones al presente estado de cuenta; dirigiéndose al área de la Dirección de Contraloría Fiduciaria, ubicada en Av. Revolución #3000 Colonia La Primavera, C.P. 64830, Monterrey, N.L.. El no recibir comunicación alguna, se considerará que sus transacciones y saldos son correctos.
- De igual forma le agradecemos que cualquier queja en relación a nuestros servicios, así como cualquier solicitud de información nos sea notificada por escrito a la dirección mencionada y a la atención de Área de Atención a Clientes.

Aclaraciones dirigirse al centro de atención a clientes: aclaraciones.fiduciario@banorte.com

DATOS DE ENVIO:

GOBIERNO DEL ESTADO LIBRE Y SOBERANO DE QUINTANA ROO
22 DE ENERO ESQ HEROES 1ER PISO
CENTRO
CHETUMAL, QUINTANA ROO
77000 MEXICO



000074463420260406

FECHA DE EMISIÓN: 06ABR2026

PESOS MEXICANOS

Integración Global del Patrimonio	Febrero 2026	Marzo 2026	Variación
BANCOS	\$ 5,141.14	\$ 4,790.61	-6.82 %
PATRIMONIO TOTAL	\$ 5,141.14	\$ 4,790.61	-6.82%

Ejecutivo Fiduciario

Nombre:
Territorial: TERRITORIAL PENINSULAR
Oficina: OFICINA MERIDA
Teléfono: 99-99407112 Ext. 8999-2005
Correo electrónico:

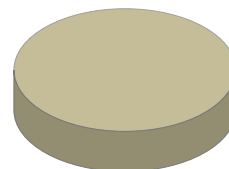
Marzo 2026

BANCOS	100.00%
INVERSIONES	0.00%
INMUEBLES	0.00%
OTROS ACTIVOS	0.00%

Noticias:

Aclaraciones dirigirse al centro de atención a clientes: aclaraciones.fiduciario@banorte.com

NOMBRE DEL NEGOCIO: SWAP 15 SANTANDER
CONTRATO: 744634
SUBCUENTA: 72
TIPO DE CONTRATO: ADMINISTRACION
PERIODO: Del 01/MAR/2026 al 31/MAR/2026
R.F.C. GEL741008GY9
CURP:

NOMBRE DEL NEGOCIO: SWAP 15 SANTANDER
CONTRATO: 744634
SUBCUENTA: 72
TIPO DE CONTRATO: ADMINISTRACION
PERIODO: Del 01/MAR/2026 al 31/MAR/2026
R.F.C. GEL741008GY9
CURP:

ESTADO DE SITUACIÓN FINANCIERA PESOS MEXICANOS
HOJA: 245 DE 257

ACTIVO		\$ 4,790.61	CAPITAL		\$ 4,790.61
	CIRCULANTE		Patrimonio		\$ 16,171,191.11
Caja		\$ 4,790.61	Resultado De Ejercicios Anteriores		\$ 9,249,820.26 -
		\$ 4,790.61	Resultados del Ejercicio		\$ 6,916,580.24 -
			PASIVO + CAPITAL		\$ 4,790.61

Aclaraciones dirigirse al centro de atención a clientes: aclaraciones.fiduciario@banorte.com

NOMBRE DEL NEGOCIO: SWAP 15 SANTANDER
CONTRATO: 744634
SUBCUENTA: 72
TIPO DE CONTRATO: ADMINISTRACION
PERIODO: Del 01/MAR/2026 al 31/MAR/2026
R.F.C. GEL741008GY9
CURP:

ESTADO DE RESULTADOS PESOS MEXICANOS

HOJA: 246 DE 257

	MENSUAL	ACUMULADO
Intereses Cobrados	\$ 4,790.61	\$ 14,798.28
TOTAL INGRESOS	\$ 4,790.61	\$ 14,798.28
Comisiones Pagadas	\$ 5.00	\$ 15.00
Contribuciones Diversas	\$ 0.80	\$ 2.40
Erogaciones Efectuadas	\$ 2,191,624.40	\$ 6,931,361.12
TOTAL EGRESOS	\$ 2,191,630.20	\$ 6,931,378.52
UTILIDAD/PERDIDA	\$ 2,186,839.59-	\$ 6,916,580.24-

Aclaraciones dirigirse al centro de atención a clientes: aclaraciones.fiduciario@banorte.com

NOMBRE DEL NEGOCIO: SWAP 15 SANTANDER
CONTRATO: 744634
SUBCUENTA: 72
TIPO DE CONTRATO: ADMINISTRACION
PERIODO: Del 01/MAR/2026 al 31/MAR/2026
R.F.C. GEL741008GY9
CURP:

POSICIÓN CONSOLIDADA PESOS MEXICANOS

HOJA: 247 DE 257

	Valor de Costo	Valor de Mercado	%	Plusvalía / Minusvalía
BANCO MERCANTIL DEL NORTE, S.A. (BANORTE)				
CUENTA DE CHEQUES 1303599185	\$ 4,790.61	\$ 4,790.61	100.00	\$ 0.00
TOTAL GLOBAL:	\$ 4,790.61	\$ 4,790.61	100.00	\$ 0.00

Aclaraciones dirigirse al centro de atención a clientes: aclaraciones.fiduciario@banorte.com

NOMBRE DEL NEGOCIO: SWAP 15 SANTANDER
CONTRATO: 744634
SUBCUENTA: 72
TIPO DE CONTRATO: ADMINISTRACION
PERIODO: Del 01/MAR/2026 al 31/MAR/2026
R.F.C.: GEL741008GY9
CURP:

PORTAFOLIO DE INVERSION PESOS MEXICANOS

HOJA: 248 DE 257

Emisora	Serie / Cupón	Títulos	Plazo	Vencimiento	Tasa	Costo Unitario	Valor de costo	Precio de Mercado	Valor de Mercado	%	Plusvalía / Minusvalía	
BANCO MERCANTIL DEL NORTE, S.A. (BANORTE)												
CUENTA DE CHEQUES 1303599185								\$ 4,790.61		\$ 4,790.61	100.00	
TOTAL DEL PORTAFOLIO								\$ 4,790.61		\$ 4,790.61	100.00	0.00

Aclaraciones dirigirse al centro de atención a clientes: aclaraciones.fiduciario@banorte.com

NOMBRE DEL NEGOCIO: SWAP 15 SANTANDER
CONTRATO: 744634
SUBCUENTA: 72
TIPO DE CONTRATO: ADMINISTRACION
PERIODO: Del 01/MAR/2026 al 31/MAR/2026
R.F.C. GEL741008GY9
CURP:

DETALLE DE MOVIMIENTOS PESOS MEXICANOS

HOJA: 249 DE 257

FECHA	DESCRIPCION	ENTRADAS	SALIDAS	SALDO
BANCO MERCANTIL DEL NORTE, S.A. (BANORTE)				
CUENTA DE CHEQUES 1303599185				
SALDO ANTERIOR				
				\$ 5,141.14
11/MAR/2026	DEPOSITO DE CUENTA PROPIA 0000000000 , DE LA CUENTA 0806137924 59TP TRASPASOS	\$ 2,191,624.40		\$ 2,196,765.54
11/MAR/2026	TRASPASO A CUENTA PROPIA 0000000000 IVA:00000000.00 , A LA CUENTA 0256722877 59TP TRASPASOS AL R.F.C. BMN930209927		\$ 5,135.34	\$ 2,191,630.20
25/MAR/2026	COMPRA ORDEN DE PAGO SPEI 0744634 =REFERENCIA CTA/CLABE: 014180022770001456, BEM SPEI BCO:014 BENEF:BANCO SANTANDER MEXICO SA INSTI (DATO NO VERIF POR ESTA INST), 51FC PAGO SWAP 15 CVE RASTREO: 8846APR2202603255116721495 RFC: XXX111111XXX IVA: 000000000000.00 SANTANDER HORA LIQ: 10:21:03		\$ 2,191,624.40	\$ 5.80
25/MAR/2026	TRANSFERENCIA - ENVIO; (SPEI; BANCA POR INTERNET) REFERENCIA: 0744634		\$ 5.00	\$ 0.80
25/MAR/2026	I.V.A. ORDEN DE PAGO SPEI REFERENCIA: 0744634		\$ 0.80	\$ 0.00
31/MAR/2026	LIQ.INT.S/TASA LIQ 2026-03-31	\$ 4,790.61		\$ 4,790.61
SALDO ACTUAL				\$ 4,790.61

Aclaraciones dirigirse al centro de atención a clientes: [aclaraciones.fiduciario@banorte.com](mailto: aclaraciones.fiduciario@banorte.com)

NOMBRE DEL NEGOCIO: SWAP 15 SANTANDER
CONTRATO: 744634
SUBCUENTA: 72
TIPO DE CONTRATO: ADMINISTRACION
PERIODO: Del 01/MAR/2026 al 31/MAR/2026
R.F.C. GEL741008GY9
CURP:

HOJA: 250 DE 257

- Los precios y cotizaciones que presenta su estado de cuenta son obtenidos de diferentes fuentes oficiales para establecer a la fecha de su corte, el valor de su patrimonio con relación al Mercado; este dato es meramente una referencia, ya que los precios reales se conocerán hasta el día y la hora en que se lleve a cabo la venta de los valores en el Mercado, conforme sus instrucciones.
- La información correspondiente a la integración de las carteras y movimientos realizados en Instituciones Fuera del Grupo Financiero Banorte es obtenida de la información proporcionada por ellas a través de su respectivo portal en internet, por lo que podría haber alguna variación con la presentada en el estado de cuenta definitivo que ellos mismos elaboran
- Para su seguridad, aquellos valores que se colocan entre el gran público inversionista, se encuentran depositados en el S.D. INDEVAL, S.A. de C.V. (Instituto Nacional de Valores), en una cuenta concentradora a nombre de Nombre Banco por cuenta de terceros, quien a su vez mantiene registro individual a su nombre por cada uno de los valores que integran el patrimonio de su contrato.
- Para mantenerle informado y garantizar que nuestras comunicaciones le son enviadas oportunamente, es conveniente que cuando tenga Ud. un cambio de domicilio, nos lo haga saber por escrito acompañando copia de cualquiera de los siguientes documentos: recibo de agua, luz, predial o teléfono.
- Le reiteramos, si fuese el caso, nos proporcione en un plazo máximo de 15 días naturales sus observaciones al presente estado de cuenta; dirigiéndose al área de la Dirección de Contraloría Fiduciaria, ubicada en Av. Revolución #3000 Colonia La Primavera, C.P. 64830, Monterrey, N.L.. El no recibir comunicación alguna, se considerará que sus transacciones y saldos son correctos.
- De igual forma le agradecemos que cualquier queja en relación a nuestros servicios, así como cualquier solicitud de información nos sea notificada por escrito a la dirección mencionada y a la atención de Área de Atención a Clientes.

Aclaraciones dirigirse al centro de atención a clientes: aclaraciones.fiduciario@banorte.com

DATOS DE ENVIO:
GOBIERNO DEL ESTADO LIBRE Y SOBERANO DE QUINTANA ROO
 22 DE ENERO ESQ HEROES 1ER PISO
 CENTRO
 CHETUMAL, QUINTANA ROO
 77000 MEXICO



000074463420260406

FECHA DE EMISIÓN: 06ABR2026

PESOS MEXICANOS

Estado de Cuenta Fiduciario

NOMBRE DEL NEGOCIO: SWAP 16 SANTANDER
CONTRATO: 744634
SUBCUENTA: 73
TIPO DE CONTRATO: ADMINISTRACION
PERIODO: Del 01/MAR/2026 al 31/MAR/2026
R.F.C. GEL741008GY9
CURP:

HOJA: 251 DE 257

Integración Global del Patrimonio	Febrero 2026	Marzo 2026	Variación
BANCOS	\$ 2,609.32	\$ 2,431.42	-6.82 %
PATRIMONIO TOTAL	\$ 2,609.32	\$ 2,431.42	-6.82%

Ejecutivo Fiduciario

Nombre:
 Territorial: TERRITORIAL PENINSULAR
 Oficina: OFICINA MERIDA
 Teléfono: 99-99407112 Ext. 8999-2005
 Correo electrónico:

Marzo 2026

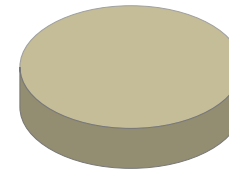

BANCOS	100.00%
INVERSIONES	0.00%
INMUEBLES	0.00%
OTROS ACTIVOS	0.00%

Noticias:

Aclaraciones dirigirse al centro de atención a clientes: aclaraciones.fiduciario@banorte.com

NOMBRE DEL NEGOCIO: SWAP 16 SANTANDER
CONTRATO: 744634
SUBCUENTA: 73
TIPO DE CONTRATO: ADMINISTRACION
PERIODO: Del 01/MAR/2026 al 31/MAR/2026
R.F.C. GEL741008GY9
CURP:

ESTADO DE SITUACIÓN FINANCIERA PESOS MEXICANOS
HOJA: 252 DE 257

ACTIVO		\$ 2,431.42	CAPITAL		\$ 2,431.42
	CIRCULANTE		Patrimonio		\$ 8,230,322.50
Caja		\$ 2,431.42	Resultado De Ejercicios Anteriores		\$ 4,717,340.57 -
		\$ 2,431.42	Resultados del Ejercicio		\$ 3,510,550.51 -
			PASIVO + CAPITAL		\$ 2,431.42

Aclaraciones dirigirse al centro de atención a clientes: aclaraciones.fiduciario@banorte.com

NOMBRE DEL NEGOCIO: SWAP 16 SANTANDER
CONTRATO: 744634
SUBCUENTA: 73
TIPO DE CONTRATO: ADMINISTRACION
PERIODO: Del 01/MAR/2026 al 31/MAR/2026
R.F.C. GEL741008GY9
CURP:

ESTADO DE RESULTADOS PESOS MEXICANOS

HOJA: 253 DE 257

	MENSUAL	ACUMULADO
Intereses Cobrados	\$ 2,431.42	\$ 7,510.92
TOTAL INGRESOS	\$ 2,431.42	\$ 7,510.92
Comisiones Pagadas	\$ 5.00	\$ 15.00
Contribuciones Diversas	\$ 0.80	\$ 2.40
Erogaciones Efectuadas	\$ 1,112,338.61	\$ 3,518,044.03
TOTAL EGRESOS	\$ 1,112,344.41	\$ 3,518,061.43
UTILIDAD/PERDIDA	\$ 1,109,912.99-	\$ 3,510,550.51-

Aclaraciones dirigirse al centro de atención a clientes: aclaraciones.fiduciario@banorte.com

NOMBRE DEL NEGOCIO: SWAP 16 SANTANDER
CONTRATO: 744634
SUBCUENTA: 73
TIPO DE CONTRATO: ADMINISTRACION
PERIODO: Del 01/MAR/2026 al 31/MAR/2026
R.F.C. GEL741008GY9
CURP:

POSICIÓN CONSOLIDADA PESOS MEXICANOS
HOJA: 254 DE 257

	Valor de Costo	Valor de Mercado	%	Plusvalía / Minusvalía
BANCO MERCANTIL DEL NORTE, S.A. (BANORTE)				
CUENTA DE CHEQUES 1303640108	\$ 2,431.42	\$ 2,431.42	100.00	\$ 0.00
TOTAL GLOBAL:	\$ 2,431.42	\$ 2,431.42	100.00	\$ 0.00

Aclaraciones dirigirse al centro de atención a clientes: aclaraciones.fiduciario@banorte.com

NOMBRE DEL NEGOCIO: SWAP 16 SANTANDER
CONTRATO: 744634
SUBCUENTA: 73
TIPO DE CONTRATO: ADMINISTRACION
PERIODO: Del 01/MAR/2026 al 31/MAR/2026
R.F.C. GEL741008GY9
CURP:

PORTAFOLIO DE INVERSION PESOS MEXICANOS

HOJA: 255 DE 257

Emisora	Serie / Cupón	Títulos	Plazo	Vencimiento	Tasa	Costo Unitario	Valor de costo	Precio de Mercado	Valor de Mercado	%	Plusvalía / Minusvalía	
BANCO MERCANTIL DEL NORTE, S.A. (BANORTE)												
CUENTA DE CHEQUES 1303640108								\$ 2,431.42		\$ 2,431.42	100.00	
TOTAL DEL PORTAFOLIO								\$ 2,431.42		\$ 2,431.42	100.00	0.00

Aclaraciones dirigirse al centro de atención a clientes: aclaraciones.fiduciario@banorte.com

NOMBRE DEL NEGOCIO: SWAP 16 SANTANDER
CONTRATO: 744634
SUBCUENTA: 73
TIPO DE CONTRATO: ADMINISTRACION
PERIODO: Del 01/MAR/2026 al 31/MAR/2026
R.F.C. GEL741008GY9
CURP:

DETALLE DE MOVIMIENTOS PESOS MEXICANOS

HOJA: 256 DE 257

FECHA	DESCRIPCION	ENTRADAS	SALIDAS	SALDO
BANCO MERCANTIL DEL NORTE, S.A. (BANORTE)				
CUENTA DE CHEQUES 1303640108				
SALDO ANTERIOR				
				\$ 2,609.32
11/MAR/2026	DEPOSITO DE CUENTA PROPIA 0000000000 , DE LA CUENTA 0806137924 59TP TRASPASOS	\$ 1,112,338.61		\$ 1,114,947.93
11/MAR/2026	TRASPASO A CUENTA PROPIA 0000000000 IVA:00000000.00 , A LA CUENTA 0256722877 59TP TRASPASOS AL R.F.C. BMN930209927		\$ 2,603.52	\$ 1,112,344.41
25/MAR/2026	COMPRA ORDEN DE PAGO SPEI 0744634 =REFERENCIA CTA/CLABE: 014180022770001456, BEM SPEI BCO:014 BENEF:BANCO SANTANDER MEXICO SA INSTI (DATO NO VERIF POR ESTA INST), 51FC PAGO SWAP 16 CVE RASTREO: 8846APR2202603255116721493 RFC: XXX111111XXX IVA: 000000000000.00 SANTANDER HORA LIQ: 10:21:03		\$ 1,112,338.61	\$ 5.80
25/MAR/2026	TRANSFERENCIA - ENVIO; (SPEI; BANCA POR INTERNET) REFERENCIA: 0744634		\$ 5.00	\$ 0.80
25/MAR/2026	I.V.A. ORDEN DE PAGO SPEI REFERENCIA: 0744634		\$ 0.80	\$ 0.00
31/MAR/2026	LIQ.INT.S/TASA LIQ 2026-03-31	\$ 2,431.42		\$ 2,431.42
SALDO ACTUAL				\$ 2,431.42

Aclaraciones dirigirse al centro de atención a clientes: aclaraciones.fiduciario@banorte.com

NOMBRE DEL NEGOCIO: SWAP 16 SANTANDER
CONTRATO: 744634
SUBCUENTA: 73
TIPO DE CONTRATO: ADMINISTRACION
PERIODO: Del 01/MAR/2026 al 31/MAR/2026
R.F.C. GEL741008GY9
CURP:

HOJA: 257 DE 257

- Los precios y cotizaciones que presenta su estado de cuenta son obtenidos de diferentes fuentes oficiales para establecer a la fecha de su corte, el valor de su patrimonio con relación al Mercado; este dato es meramente una referencia, ya que los precios reales se conocerán hasta el día y la hora en que se lleve a cabo la venta de los valores en el Mercado, conforme sus instrucciones.
- La información correspondiente a la integración de las carteras y movimientos realizados en Instituciones Fuera del Grupo Financiero Banorte es obtenida de la información proporcionada por ellas a través de su respectivo portal en internet, por lo que podría haber alguna variación con la presentada en el estado de cuenta definitivo que ellos mismos elaboran
- Para su seguridad, aquellos valores que se colocan entre el gran público inversionista, se encuentran depositados en el S.D. INDEVAL, S.A. de C.V. (Instituto Nacional de Valores), en una cuenta concentradora a nombre de Nombre Banco por cuenta de terceros, quien a su vez mantiene registro individual a su nombre por cada uno de los valores que integran el patrimonio de su contrato.
- Para mantenerle informado y garantizar que nuestras comunicaciones le son enviadas oportunamente, es conveniente que cuando tenga Ud. un cambio de domicilio, nos lo haga saber por escrito acompañando copia de cualquiera de los siguientes documentos: recibo de agua, luz, predial o teléfono.
- Le reiteramos, si fuese el caso, nos proporcione en un plazo máximo de 15 días naturales sus observaciones al presente estado de cuenta; dirigiéndose al área de la Dirección de Contraloría Fiduciaria, ubicada en Av. Revolución #3000 Colonia La Primavera, C.P. 64830, Monterrey, N.L.. El no recibir comunicación alguna, se considerará que sus transacciones y saldos son correctos.
- De igual forma le agradecemos que cualquier queja en relación a nuestros servicios, así como cualquier solicitud de información nos sea notificada por escrito a la dirección mencionada y a la atención de Área de Atención a Clientes.

Aclaraciones dirigirse al centro de atención a clientes: aclaraciones.fiduciario@banorte.com