

DATOS DE ENVIO:
GOBIERNO DEL ESTADO LIBRE Y SOBERANO DE QUINTANA ROO
 22 DE ENERO ESQ HEROES 1ER PISO
 CENTRO
 CHETUMAL, QUINTANA ROO
 77000 MEXICO



000074463420250205

FECHA DE EMISIÓN: 05FEB2025

CONSOLIDADO M. N.

Estado de Cuenta Fiduciario

NOMBRE DEL NEGOCIO: GOBIERNO DEL ESTADO LIBRE Y SOBERANO DE QUINTANA ROO
CONTRATO: 744634
SUBCUENTA: 0
TIPO DE CONTRATO: ADMINISTRACION
PERIODO: Del 01/ENE/2025 al 31/ENE/2025
R.F.C. GEL741008GY9

HOJA: 1 DE 227

Integración Global del Patrimonio	Diciembre 2024	Enero 2025	Variación
BANCOS	\$ 373,928,025.84	\$ 363,107,129.62	-2.89 %
PATRIMONIO TOTAL	\$ 373,928,025.84	\$ 363,107,129.62	-2.89%

Ejecutivo Fiduciario

Nombre:
 Territorial: TERRITORIAL PENINSULAR
 Oficina: OFICINA MERIDA
 Teléfono: 99-99407112 Ext. 8999-2005
 Correo electrónico:

Enero 2025

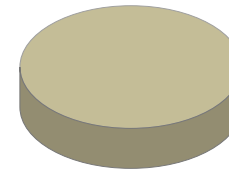

BANCOS	100.00%
INVERSIONES	0.00%
INMUEBLES	0.00%
OTROS ACTIVOS	0.00%

Noticias:

Aclaraciones dirigirse al centro de atención a clientes: aclaraciones.fiduciario@banorte.com

NOMBRE DEL NEGOCIO: GOBIERNO DEL ESTADO LIBRE Y SOBERANO DE QUINTANA ROO
CONTRATO: 744634
SUBCUENTA: 0
TIPO DE CONTRATO: ADMINISTRACION
PERIODO: Del 01/ENE/2025 al 31/ENE/2025
R.F.C. GEL741008GY9

ESTADO DE SITUACIÓN FINANCIERA CONSOLIDADO M. N.

HOJA: 2 DE 227

ACTIVO		\$ 363,107,129.62	PASIVO		\$ 0.00
	CIRCULANTE			CIRCULANTE	
Caja		\$ 363,107,129.62	Acreeedores Diversos		\$ 0.00
		\$ 363,107,129.62			\$ 0.00
				CAPITAL	\$ 363,107,129.62
			Resultados del Ejercicio		\$ 923,069,604.65 -
			Otros		\$ 1,844,360.40 -
			Patrimonio		\$ 73,538,617,557.42
			Resultado De Ejercicios Anteriores		\$ 72,250,596,462.75 -
			PASIVO + CAPITAL		\$ 363,107,129.62

 Aclaraciones dirigirse al centro de atención a clientes: acclaraciones.fiduciario@banorte.com

NOMBRE DEL NEGOCIO: GOBIERNO DEL ESTADO LIBRE Y SOBERANO DE QUINTANA ROO
CONTRATO: 744634
SUBCUENTA: 0
TIPO DE CONTRATO: ADMINISTRACION
PERIODO: Del 01/ENE/2025 al 31/ENE/2025
R.F.C. GEL741008GY9

ESTADO DE RESULTADOS CONSOLIDADO M. N.

HOJA: 3 DE 227

	MENSUAL	ACUMULADO
Intereses Cobrados	\$ 3,045,681.43	\$ 3,045,681.43
TOTAL INGRESOS	\$ 3,045,681.43	\$ 3,045,681.43
Comisiones Pagadas	\$ 300.00	\$ 300.00
Contribuciones Diversas	\$ 48.00	\$ 48.00
Honorarios Fiduciarios	\$ 0.00	\$ 0.00
Erogaciones Efectuadas	\$ 926,114,938.08	\$ 926,114,938.08
TOTAL EGRESOS	\$ 926,115,286.08	\$ 926,115,286.08
UTILIDAD/PERDIDA	\$ 923,069,604.65-	\$ 923,069,604.65-

 Aclaraciones dirigirse al centro de atención a clientes: aclaraciones.fiduciario@banorte.com

NOMBRE DEL NEGOCIO: GOBIERNO DEL ESTADO LIBRE Y SOBERANO DE QUINTANA ROO
CONTRATO: 744634
SUBCUENTA: 0
TIPO DE CONTRATO: ADMINISTRACION
PERIODO: Del 01/ENE/2025 al 31/ENE/2025
R.F.C. GEL741008GY9

POSICIÓN CONSOLIDADA CONSOLIDADO M. N.

HOJA: 4 DE 227

	Valor de Costo	Valor de Mercado	%	Plusvalía / Minusvalía
BANCO MERCANTIL DEL NORTE, S.A. (BANORTE)				
CUENTA DE CHEQUES 0233512770	\$ 136,620.49	\$ 136,620.49	0.04	\$ 0.00
CUENTA DE CHEQUES 0256722877	\$ 3,431,983.16	\$ 3,431,983.16	0.95	\$ 0.00
CUENTA DE CHEQUES 0806137924	\$ 7,675.23	\$ 7,675.23	0.00	\$ 0.00
CUENTA DE CHEQUES 1268189005	\$ 139,577.83	\$ 139,577.83	0.04	\$ 0.00
CUENTA DE CHEQUES 1268193039	\$ 94,857,640.68	\$ 94,857,640.68	26.12	\$ 0.00
CUENTA DE CHEQUES 1268195891	\$ 79,701.95	\$ 79,701.95	0.02	\$ 0.00
CUENTA DE CHEQUES 1268197961	\$ 54,099,898.57	\$ 54,099,898.57	14.90	\$ 0.00
CUENTA DE CHEQUES 1268199910	\$ 84,377.69	\$ 84,377.69	0.02	\$ 0.00
CUENTA DE CHEQUES 1268202463	\$ 57,272,935.11	\$ 57,272,935.11	15.77	\$ 0.00
CUENTA DE CHEQUES 1268204999	\$ 69,796.90	\$ 69,796.90	0.02	\$ 0.00
CUENTA DE CHEQUES 1268218398	\$ 53,837,736.64	\$ 53,837,736.64	14.83	\$ 0.00
CUENTA DE CHEQUES 1268220104	\$ 76,985.03	\$ 76,985.03	0.02	\$ 0.00
CUENTA DE CHEQUES 1268221503	\$ 59,381,734.49	\$ 59,381,734.49	16.35	\$ 0.00
CUENTA DE CHEQUES 1268223383	\$ 35,714.63	\$ 35,714.63	0.01	\$ 0.00
CUENTA DE CHEQUES 1268225239	\$ 26,329,971.75	\$ 26,329,971.75	7.25	\$ 0.00
CUENTA DE CHEQUES 1268228801	\$ 12,290.82	\$ 12,290.82	0.00	\$ 0.00
CUENTA DE CHEQUES 1268230475	\$ 13,252,488.65	\$ 13,252,488.65	3.65	\$ 0.00
TOTAL GLOBAL:	\$ 363,107,129.62	\$ 363,107,129.62	100.00	\$ 0.00

 Aclaraciones dirigirse al centro de atención a clientes: aclaraciones.fiduciario@banorte.com

NOMBRE DEL NEGOCIO: GOBIERNO DEL ESTADO LIBRE Y SOBERANO DE QUINTANA ROO
CONTRATO: 744634
SUBCUENTA: 0
TIPO DE CONTRATO: ADMINISTRACION
PERIODO: Del 01/ENE/2025 al 31/ENE/2025
R.F.C. GEL741008GY9

HOJA: 5 DE 227

- Los precios y cotizaciones que presenta su estado de cuenta son obtenidos de diferentes fuentes oficiales para establecer a la fecha de su corte, el valor de su patrimonio con relación al Mercado; este dato es meramente una referencia, ya que los precios reales se conocerán hasta el día y la hora en que se lleve a cabo la venta de los valores en el Mercado, conforme sus instrucciones.
- La información correspondiente a la integración de las carteras y movimientos realizados en Instituciones Fuera del Grupo Financiero Banorte es obtenida de la información proporcionada por ellas a través de su respectivo portal en internet, por lo que podría haber alguna variación con la presentada en el estado de cuenta definitivo que ellos mismos elaboran
- Para su seguridad, aquellos valores que se colocan entre el gran público inversionista, se encuentran depositados en el S.D. INDEVAL, S.A. de C.V. (Instituto Nacional de Valores), en una cuenta concentradora a nombre de Nombre Banco por cuenta de terceros, quien a su vez mantiene registro individual a su nombre por cada uno de los valores que integran el patrimonio de su contrato.
- Para mantenerle informado y garantizar que nuestras comunicaciones le son enviadas oportunamente, es conveniente que cuando tenga Ud. un cambio de domicilio, nos lo haga saber por escrito acompañando copia de cualquiera de los siguientes documentos: recibo de agua, luz, predial o teléfono.
- Le reiteramos, si fuese el caso, nos proporcione en un plazo máximo de 15 días naturales sus observaciones al presente estado de cuenta; dirigiéndose al área de la Dirección de Contraloría Fiduciaria, ubicada en Av. Revolución #3000 Colonia La Primavera, C.P. 64830, Monterrey, N.L.. El no recibir comunicación alguna, se considerará que sus transacciones y saldos son correctos.
- De igual forma le agradecemos que cualquier queja en relación a nuestros servicios, así como cualquier solicitud de información nos sea notificada por escrito a la dirección mencionada y a la atención de Área de Atención a Clientes.

Aclaraciones dirigirse al centro de atención a clientes: aclaraciones.fiduciario@banorte.com

DATOS DE ENVIO:
GOBIERNO DEL ESTADO LIBRE Y SOBERANO DE QUINTANA ROO
 22 DE ENERO ESQ HEROES 1ER PISO
 CENTRO
 CHETUMAL, QUINTANA ROO
 77000 MEXICO



000074463420250205

FECHA DE EMISIÓN: 05FEB2025

PESOS MEXICANOS

Estado de Cuenta Fiduciario

NOMBRE DEL NEGOCIO: GOBIERNO DEL ESTADO LIBRE Y SOBERANO DE QUINTANA ROO
CONTRATO: 744634
SUBCUENTA: 1
TIPO DE CONTRATO: ADMINISTRACION
PERIODO: Del 01/ENE/2025 al 31/ENE/2025
R.F.C. GEL741008GY9

HOJA: 6 DE 227

Integración Global del Patrimonio	Diciembre 2024	Enero 2025	Variación
BANCOS	\$ 7,269.73	\$ 7,675.23	5.58 %
PATRIMONIO TOTAL	\$ 7,269.73	\$ 7,675.23	5.58%

Ejecutivo Fiduciario

Nombre:
 Territorial: TERRITORIAL PENINSULAR
 Oficina: OFICINA MERIDA
 Teléfono: 99-99407112 Ext. 8999-2005
 Correo electrónico:

Enero 2025



BANCOS	100.00%
INVERSIONES	0.00%
INMUEBLES	0.00%
OTROS ACTIVOS	0.00%

Noticias:

Aclaraciones dirigirse al centro de atención a clientes: aclaraciones.fiduciario@banorte.com

NOMBRE DEL NEGOCIO: GOBIERNO DEL ESTADO LIBRE Y SOBERANO DE QUINTANA ROO
CONTRATO: 744634
SUBCUENTA: 1
TIPO DE CONTRATO: ADMINISTRACION
PERIODO: Del 01/ENE/2025 al 31/ENE/2025
R.F.C. GEL741008GY9

HOJA: 7 DE 227

ESTADO DE SITUACIÓN FINANCIERA PESOS MEXICANOS

ACTIVO		\$ 7,675.23	PASIVO		\$ 0.00
CIRCULANTE			CIRCULANTE		
Caja		\$ 7,675.23	Acreeedores Diversos		\$ 0.00
		<u>\$ 7,675.23</u>			<u>\$ 0.00</u>
			CAPITAL		\$ 7,675.23
			Patrimonio		\$ 15,547,927,055.89
			Resultado De Ejercicios Anteriores		\$ 15,514,232,800.16 -
			Resultados del Ejercicio		\$ 33,686,580.50 -
			PASIVO + CAPITAL		\$ 7,675.23

Aclaraciones dirigirse al centro de atención a clientes: acclaraciones.fiduciario@banorte.com

NOMBRE DEL NEGOCIO: GOBIERNO DEL ESTADO LIBRE Y SOBERANO DE QUINTANA ROO
CONTRATO: 744634
SUBCUENTA: 1
TIPO DE CONTRATO: ADMINISTRACION
PERIODO: Del 01/ENE/2025 al 31/ENE/2025
R.F.C. GEL741008GY9

ESTADO DE RESULTADOS PESOS MEXICANOS

HOJA: 8 DE 227

	MENSUAL	ACUMULADO
Intereses Cobrados	\$ 57.50	\$ 57.50
TOTAL INGRESOS	\$ 57.50	\$ 57.50
Comisiones Pagadas	\$ 300.00	\$ 300.00
Contribuciones Diversas	\$ 48.00	\$ 48.00
Honorarios Fiduciarios	\$ 0.00	\$ 0.00
Erogaciones Efectuadas	\$ 33,686,290.00	\$ 33,686,290.00
TOTAL EGRESOS	\$ 33,686,638.00	\$ 33,686,638.00
UTILIDAD/PERDIDA	\$ 33,686,580.50-	\$ 33,686,580.50-

 Aclaraciones dirigirse al centro de atención a clientes: aclaraciones.fiduciario@banorte.com

NOMBRE DEL NEGOCIO: GOBIERNO DEL ESTADO LIBRE Y SOBERANO DE QUINTANA ROO
CONTRATO: 744634
SUBCUENTA: 1
TIPO DE CONTRATO: ADMINISTRACION
PERIODO: Del 01/ENE/2025 al 31/ENE/2025
R.F.C.: GEL741008GY9

POSICIÓN CONSOLIDADA PESOS MEXICANOS

HOJA: 9 DE 227

	Valor de Costo	Valor de Mercado	%	Plusvalía / Minusvalía
BANCO MERCANTIL DEL NORTE, S.A. (BANORTE)				
CUENTA DE CHEQUES 0806137924	\$ 7,675.23	\$ 7,675.23	100.00	\$ 0.00
TOTAL GLOBAL:	\$ 7,675.23	\$ 7,675.23	100.00	\$ 0.00

Aclaraciones dirigirse al centro de atención a clientes: aclaraciones.fiduciario@banorte.com

NOMBRE DEL NEGOCIO: GOBIERNO DEL ESTADO LIBRE Y SOBERANO DE QUINTANA ROO
CONTRATO: 744634
SUBCUENTA: 1
TIPO DE CONTRATO: ADMINISTRACION
PERIODO: Del 01/ENE/2025 al 31/ENE/2025
R.F.C. GEL741008GY9

HOJA: 10 DE 227

PORTAFOLIO DE INVERSION PESOS MEXICANOS

Emisora	Serie / Cupón	Títulos	Plazo	Vencimiento	Tasa	Costo Unitario	Valor de costo	Precio de Mercado	Valor de Mercado	%	Plusvalía / Minusvalía	
BANCO MERCANTIL DEL NORTE, S.A. (BANORTE)												
CUENTA DE CHEQUES 0806137924								\$ 7,675.23		\$ 7,675.23	100.00	
TOTAL DEL PORTAFOLIO								\$ 7,675.23		\$ 7,675.23	100.00	0.00

Aclaraciones dirigirse al centro de atención a clientes: aclaraciones.fiduciario@banorte.com

NOMBRE DEL NEGOCIO: GOBIERNO DEL ESTADO LIBRE Y SOBERANO DE QUINTANA ROO
CONTRATO: 744634
SUBCUENTA: 1
TIPO DE CONTRATO: ADMINISTRACION
PERIODO: Del 01/ENE/2025 al 31/ENE/2025
R.F.C. GEL741008GY9

DETALLE DE MOVIMIENTOS PESOS MEXICANOS
HOJA: 11 DE 227

FECHA	DESCRIPCION	ENTRADAS	SALIDAS	SALDO
BANCO MERCANTIL DEL NORTE, S.A. (BANORTE)				
CUENTA DE CHEQUES 806137924				
SALDO ANTERIOR				
13/ENE/2025	2025SIAFFR1337 SPEI RECIBIDO, BCO:2001 BANXICO HR LIQ: 05:00:34 DEL CLIENTE TESORERIA DE LA FEDERACION DE LA CLABE 001180228001000108 CON RFC SHC850101U37 CONCEPTO: 28-114-59 PAGO TESOFE 0100 REFERENCIA: 0000013 CVE RAST: 2025SIAFFR1337	\$ 456,548,184.33		\$ 456,555,454.06
13/ENE/2025	TRASPASO A CUENTA PROPIA 0000000000 IVA:00000000.00 , A LA CUENTA 1268189005 59TP TRASPASOS AL R.F.C. BMN930209927		\$ 44,110,471.71	\$ 412,444,982.35
13/ENE/2025	TRASPASO A CUENTA PROPIA 0000000000 IVA:00000000.00 , A LA CUENTA 1268195891 59TP TRASPASOS AL R.F.C. BMN930209927		\$ 25,187,020.91	\$ 387,257,961.44
13/ENE/2025	TRASPASO A CUENTA PROPIA 0000000000 IVA:00000000.00 , A LA CUENTA 1268199910 59TP TRASPASOS AL R.F.C. BMN930209927		\$ 26,664,712.63	\$ 360,593,248.81
13/ENE/2025	TRASPASO A CUENTA PROPIA 0000000000 IVA:00000000.00 , A LA CUENTA 1268204999 59TP TRASPASOS AL R.F.C. BMN930209927		\$ 14,691,971.99	\$ 345,901,276.82
13/ENE/2025	TRASPASO A CUENTA PROPIA 0000000000 IVA:00000000.00 , A LA CUENTA 1268220104 59TP TRASPASOS AL R.F.C. BMN930209927		\$ 16,205,063.97	\$ 329,696,212.85
13/ENE/2025	TRASPASO A CUENTA PROPIA 0000000000 IVA:00000000.00 , A LA CUENTA 1268223383 59TP TRASPASOS AL R.F.C. BMN930209927		\$ 14,370,117.24	\$ 315,326,095.61
13/ENE/2025	TRASPASO A CUENTA PROPIA 0000000000 IVA:00000000.00 , A LA CUENTA 1268228801 59TP TRASPASOS AL R.F.C. BMN930209927		\$ 3,616,544.25	\$ 311,709,551.36
13/ENE/2025	TRASPASO A CUENTA PROPIA 0000000000 IVA:00000000.00 , A LA CUENTA 1268193039 59TP TRASPASOS AL R.F.C. BMN930209927		\$ 3,381,886.76	\$ 308,327,664.60
13/ENE/2025	TRASPASO A CUENTA PROPIA 0000000000 IVA:00000000.00 , A LA CUENTA 1268197961 59TP TRASPASOS AL R.F.C. BMN930209927		\$ 1,887,766.20	\$ 306,439,898.40
13/ENE/2025	TRASPASO A CUENTA PROPIA 0000000000 IVA:00000000.00 , A LA CUENTA 1268202463 59TP TRASPASOS AL R.F.C. BMN930209927		\$ 1,987,016.61	\$ 304,452,881.79
13/ENE/2025	TRASPASO A CUENTA PROPIA 0000000000 IVA:00000000.00 , A LA CUENTA 0256722877 59TP TRASPASOS AL R.F.C. BMN930209927		\$ 269,911,661.83	\$ 34,541,219.96
13/ENE/2025	TRASPASO A CUENTA DE TERCEROS 0000744634 IVA:00000000.00 , A LA CUENTA: 0274948671 51FC APROV AGUINALDO ENERO 2025 AL R.F.C. BMN930209927		\$ 33,686,290.00	\$ 854,929.96
13/ENE/2025	PAGO HONORARIOS CF MXN PAGO HONORARIOS FIDUCIARIOS POR ADMINISTRACION Del 24-DEC-24 Al 23-DEC-25		\$ 730,741.58	\$ 124,188.38
13/ENE/2025	PAGO HONORARIOS CF MXN PAGO HONORARIOS FIDUCIARIOS POR ADMINISTRACION Del 24-DEC-24 Al 23-DEC-25		\$ 116,918.65	\$ 7,269.73
20/ENE/2025	2025SIAFFR4373 SPEI RECIBIDO, BCO:2001 BANXICO HR LIQ: 05:02:59 DEL CLIENTE TESORERIA DE LA FEDERACION DE LA CLABE 001180228001000108 CON RFC SHC850101U37 CONCEPTO: 28-114-190 PAGO TESOFE 0100 REFERENCIA: 0000027 CVE RAST: 2025SIAFFR4373	\$ 456,548,184.33		\$ 456,555,454.06
20/ENE/2025	TRASPASO A CUENTA PROPIA 0000000000 IVA:00000000.00 , A LA CUENTA 0256722877 59TP TRASPASOS AL R.F.C. BMN930209927		\$ 422,033,908.13	\$ 34,521,545.93
20/ENE/2025	TRASPASO A CUENTA PROPIA 0000000000 IVA:00000000.00 , A LA CUENTA 1268204999 59TP TRASPASOS AL R.F.C. BMN930209927		\$ 14,691,971.99	\$ 19,829,573.94

Aclaraciones dirigirse al centro de atención a clientes: aclaraciones.fiduciario@banorte.com

NOMBRE DEL NEGOCIO: GOBIERNO DEL ESTADO LIBRE Y SOBERANO DE QUINTANA ROO
CONTRATO: 744634
SUBCUENTA: 1
TIPO DE CONTRATO: ADMINISTRACION
PERIODO: Del 01/ENE/2025 al 31/ENE/2025
R.F.C. GEL741008GY9

DETALLE DE MOVIMIENTOS PESOS MEXICANOS
HOJA: 12 DE 227

FECHA	DESCRIPCION	ENTRADAS	SALIDAS	SALDO
20/ENE/2025	TRASPASO A CUENTA PROPIA 0000000000 IVA:00000000.00 , A LA CUENTA 1268220104 59TP TRASPASOS AL R.F.C. BMN930209927		\$ 16,205,063.96	\$ 3,624,509.98
20/ENE/2025	TRASPASO A CUENTA PROPIA 0000000000 IVA:00000000.00 , A LA CUENTA 1268228801 59TP TRASPASOS AL R.F.C. BMN930209927		\$ 3,616,544.25	\$ 7,965.73
31/ENE/2025	COMISION POR RENTA MENSUAL RENTA BEM INTERNET MES ENERO 0000262613		\$ 300.00	\$ 7,665.73
31/ENE/2025	IVA POR RENTA MENSUAL RENTA BEM INTERNET MES ENERO 0000262613		\$ 48.00	\$ 7,617.73
31/ENE/2025	LIQ.INT.S/TASA LIQ 2025-01-31	\$ 57.50		\$ 7,675.23
SALDO ACTUAL				\$ 7,675.23

Aclaraciones dirigirse al centro de atención a clientes: aclaraciones.fiduciario@banorte.com

NOMBRE DEL NEGOCIO: GOBIERNO DEL ESTADO LIBRE Y SOBERANO DE QUINTANA ROO
CONTRATO: 744634
SUBCUENTA: 1
TIPO DE CONTRATO: ADMINISTRACION
PERIODO: Del 01/ENE/2025 al 31/ENE/2025
R.F.C. GEL741008GY9

HOJA: 13 DE 227

- Los precios y cotizaciones que presenta su estado de cuenta son obtenidos de diferentes fuentes oficiales para establecer a la fecha de su corte, el valor de su patrimonio con relación al Mercado; este dato es meramente una referencia, ya que los precios reales se conocerán hasta el día y la hora en que se lleve a cabo la venta de los valores en el Mercado, conforme sus instrucciones.
- La información correspondiente a la integración de las carteras y movimientos realizados en Instituciones Fuera del Grupo Financiero Banorte es obtenida de la información proporcionada por ellas a través de su respectivo portal en internet, por lo que podría haber alguna variación con la presentada en el estado de cuenta definitivo que ellos mismos elaboran
- Para su seguridad, aquellos valores que se colocan entre el gran público inversionista, se encuentran depositados en el S.D. INDEVAL, S.A. de C.V. (Instituto Nacional de Valores), en una cuenta concentradora a nombre de Nombre Banco por cuenta de terceros, quien a su vez mantiene registro individual a su nombre por cada uno de los valores que integran el patrimonio de su contrato.
- Para mantenerle informado y garantizar que nuestras comunicaciones le son enviadas oportunamente, es conveniente que cuando tenga Ud. un cambio de domicilio, nos lo haga saber por escrito acompañando copia de cualquiera de los siguientes documentos: recibo de agua, luz, predial o teléfono.
- Le reiteramos, si fuese el caso, nos proporcione en un plazo máximo de 15 días naturales sus observaciones al presente estado de cuenta; dirigiéndose al área de la Dirección de Contraloría Fiduciaria, ubicada en Av. Revolución #3000 Colonia La Primavera, C.P. 64830, Monterrey, N.L.. El no recibir comunicación alguna, se considerará que sus transacciones y saldos son correctos.
- De igual forma le agradecemos que cualquier queja en relación a nuestros servicios, así como cualquier solicitud de información nos sea notificada por escrito a la dirección mencionada y a la atención de Área de Atención a Clientes.

Aclaraciones dirigirse al centro de atención a clientes: aclaraciones.fiduciario@banorte.com

DATOS DE ENVIO:
APORTACIONES ADICIONALES - GOBIERNO DEL ESTADO DE QUINTANA ROO
 22 1
 CENTRO
 CHETUMAL, QUINTANA ROO
 77000 MEXICO



000074463420250205

FECHA DE EMISIÓN: 05FEB2025

PESOS MEXICANOS

Estado de Cuenta Fiduciario

NOMBRE DEL NEGOCIO: APORTACIONES ADICIONALES - GOBIERNO DEL ESTADO DE QUINTANA R
CONTRATO: 744634
SUBCUENTA: 13
TIPO DE CONTRATO: ADMINISTRACION
PERIODO: Del 01/ENE/2025 al 31/ENE/2025
R.F.C. GEL741008PYA

HOJA: 14 DE 227

Integración Global del Patrimonio	Diciembre 2024	Enero 2025	Variación
BANCOS	\$ 135,670.81	\$ 136,620.49	0.70 %
PATRIMONIO TOTAL	\$ 135,670.81	\$ 136,620.49	0.70%

Ejecutivo Fiduciario

Nombre:
 Territorial: TERRITORIAL PENINSULAR
 Oficina: OFICINA MERIDA
 Teléfono: 99-99407112 Ext. 8999-2005
 Correo electrónico:

Enero 2025

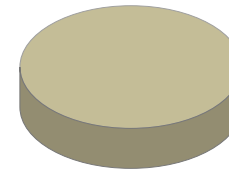

BANCOS	100.00%
INVERSIONES	0.00%
INMUEBLES	0.00%
OTROS ACTIVOS	0.00%

Noticias:

Aclaraciones dirigirse al centro de atención a clientes: acclaraciones.fiduciario@banorte.com

NOMBRE DEL NEGOCIO: APORTACIONES ADICIONALES - GOBIERNO DEL ESTADO DE QUINTANA R
CONTRATO: 744634
SUBCUENTA: 13
TIPO DE CONTRATO: ADMINISTRACION
PERIODO: Del 01/ENE/2025 al 31/ENE/2025
R.F.C.: GEL741008PYA

ESTADO DE SITUACIÓN FINANCIERA PESOS MEXICANOS
HOJA: 15 DE 227

ACTIVO		\$ 136,620.49	CAPITAL		\$ 136,620.49
	CIRCULANTE		Patrimonio		\$ 225,530,160.61
Caja		\$ 136,620.49	Resultado De Ejercicios Anteriores		\$ 225,394,489.80 -
		<u>\$ 136,620.49</u>	Resultados del Ejercicio		\$ 949.68
			PASIVO + CAPITAL	\$ 136,620.49	

Aclaraciones dirigirse al centro de atención a clientes: aclaraciones.fiduciario@banorte.com

NOMBRE DEL NEGOCIO: APORTACIONES ADICIONALES - GOBIERNO DEL ESTADO DE QUINTANA R
CONTRATO: 744634
SUBCUENTA: 13
TIPO DE CONTRATO: ADMINISTRACION
PERIODO: Del 01/ENE/2025 al 31/ENE/2025
R.F.C.: GEL741008PYA

ESTADO DE RESULTADOS PESOS MEXICANOS

HOJA: 16 DE 227

	MENSUAL	ACUMULADO
Intereses Cobrados	\$ 949.68	\$ 949.68
TOTAL INGRESOS	\$ 949.68	\$ 949.68
UTILIDAD/PERDIDA	\$ 949.68	\$ 949.68

Aclaraciones dirigirse al centro de atención a clientes: aclaraciones.fiduciario@banorte.com

NOMBRE DEL NEGOCIO: APORTACIONES ADICIONALES - GOBIERNO DEL ESTADO DE QUINTANA R
CONTRATO: 744634
SUBCUENTA: 13
TIPO DE CONTRATO: ADMINISTRACION
PERIODO: Del 01/ENE/2025 al 31/ENE/2025
R.F.C.: GEL741008PYA

POSICIÓN CONSOLIDADA PESOS MEXICANOS

HOJA: 17 DE 227

	Valor de Costo	Valor de Mercado	%	Plusvalía / Minusvalía
BANCO MERCANTIL DEL NORTE, S.A. (BANORTE) CUENTA DE CHEQUES 0233512770	\$ 136,620.49	\$ 136,620.49	100.00	\$ 0.00
TOTAL GLOBAL:	\$ 136,620.49	\$ 136,620.49	100.00	\$ 0.00

Aclaraciones dirigirse al centro de atención a clientes: aclaraciones.fiduciario@banorte.com

NOMBRE DEL NEGOCIO: APORTACIONES ADICIONALES - GOBIERNO DEL ESTADO DE QUINTANA R
CONTRATO: 744634
SUBCUENTA: 13
TIPO DE CONTRATO: ADMINISTRACION
PERIODO: Del 01/ENE/2025 al 31/ENE/2025
R.F.C. GEL741008PYA

PORTAFOLIO DE INVERSION PESOS MEXICANOS
HOJA: 18 DE 227

Emisora	Serie / Cupón	Títulos	Plazo	Vencimiento	Tasa	Costo Unitario	Valor de costo	Precio de Mercado	Valor de Mercado	%	Plusvalía / Minusvalía	
BANCO MERCANTIL DEL NORTE, S.A. (BANORTE)												
CUENTA DE CHEQUES 0233512770								\$ 136,620.49		\$ 136,620.49	100.00	
TOTAL DEL PORTAFOLIO								\$ 136,620.49		\$ 136,620.49	100.00	0.00

Aclaraciones dirigirse al centro de atención a clientes: aclaraciones.fiduciario@banorte.com

NOMBRE DEL NEGOCIO: APORTACIONES ADICIONALES - GOBIERNO DEL ESTADO DE QUINTANA R
CONTRATO: 744634
SUBCUENTA: 13
TIPO DE CONTRATO: ADMINISTRACION
PERIODO: Del 01/ENE/2025 al 31/ENE/2025
R.F.C. GEL741008PYA

HOJA: 19 DE 227

DETALLE DE MOVIMIENTOS PESOS MEXICANOS

FECHA	DESCRIPCION	ENTRADAS	SALIDAS	SALDO
BANCO MERCANTIL DEL NORTE, S.A. (BANORTE)				
CUENTA DE CHEQUES 233512770				
SALDO ANTERIOR				\$ 135,670.81
02/ENE/2025	LIQ.INT.S/TASA LIQ 2025-01-02	\$ 61.82		\$ 135,732.63
03/ENE/2025	LIQ.INT.S/TASA LIQ 2025-01-03	\$ 30.54		\$ 135,763.17
06/ENE/2025	LIQ.INT.S/TASA LIQ 2025-01-06	\$ 91.64		\$ 135,854.81
07/ENE/2025	LIQ.INT.S/TASA LIQ 2025-01-07	\$ 30.54		\$ 135,885.35
08/ENE/2025	LIQ.INT.S/TASA LIQ 2025-01-08	\$ 30.51		\$ 135,915.86
09/ENE/2025	LIQ.INT.S/TASA LIQ 2025-01-09	\$ 30.49		\$ 135,946.35
10/ENE/2025	LIQ.INT.S/TASA LIQ 2025-01-10	\$ 30.47		\$ 135,976.82
13/ENE/2025	LIQ.INT.S/TASA LIQ 2025-01-13	\$ 91.44		\$ 136,068.26
14/ENE/2025	LIQ.INT.S/TASA LIQ 2025-01-14	\$ 30.58		\$ 136,098.84
15/ENE/2025	LIQ.INT.S/TASA LIQ 2025-01-15	\$ 30.59		\$ 136,129.43
16/ENE/2025	LIQ.INT.S/TASA LIQ 2025-01-16	\$ 30.60		\$ 136,160.03
17/ENE/2025	LIQ.INT.S/TASA LIQ 2025-01-17	\$ 30.61		\$ 136,190.64
20/ENE/2025	LIQ.INT.S/TASA LIQ 2025-01-20	\$ 91.86		\$ 136,282.50
21/ENE/2025	LIQ.INT.S/TASA LIQ 2025-01-21	\$ 30.69		\$ 136,313.19
22/ENE/2025	LIQ.INT.S/TASA LIQ 2025-01-22	\$ 30.67		\$ 136,343.86
23/ENE/2025	LIQ.INT.S/TASA LIQ 2025-01-23	\$ 30.74		\$ 136,374.60
24/ENE/2025	LIQ.INT.S/TASA LIQ 2025-01-24	\$ 30.72		\$ 136,405.32
27/ENE/2025	LIQ.INT.S/TASA LIQ 2025-01-27	\$ 92.13		\$ 136,497.45
28/ENE/2025	LIQ.INT.S/TASA LIQ 2025-01-28	\$ 30.77		\$ 136,528.22
29/ENE/2025	LIQ.INT.S/TASA LIQ 2025-01-29	\$ 30.72		\$ 136,558.94
30/ENE/2025	LIQ.INT.S/TASA LIQ 2025-01-30	\$ 30.73		\$ 136,589.67
31/ENE/2025	LIQ.INT.S/TASA LIQ 2025-01-31	\$ 30.82		\$ 136,620.49
SALDO ACTUAL				\$ 136,620.49

Aclaraciones dirigirse al centro de atención a clientes: aclaraciones.fiduciario@banorte.com

NOMBRE DEL NEGOCIO: APORTACIONES ADICIONALES - GOBIERNO DEL ESTADO DE QUINTANA R
CONTRATO: 744634
SUBCUENTA: 13
TIPO DE CONTRATO: ADMINISTRACION
PERIODO: Del 01/ENE/2025 al 31/ENE/2025
R.F.C. GEL741008PYA

HOJA: 20 DE 227

- Los precios y cotizaciones que presenta su estado de cuenta son obtenidos de diferentes fuentes oficiales para establecer a la fecha de su corte, el valor de su patrimonio con relación al Mercado; este dato es meramente una referencia, ya que los precios reales se conocerán hasta el día y la hora en que se lleve a cabo la venta de los valores en el Mercado, conforme sus instrucciones.
- La información correspondiente a la integración de las carteras y movimientos realizados en Instituciones Fuera del Grupo Financiero Banorte es obtenida de la información proporcionada por ellas a través de su respectivo portal en internet, por lo que podría haber alguna variación con la presentada en el estado de cuenta definitivo que ellos mismos elaboran
- Para su seguridad, aquellos valores que se colocan entre el gran público inversionista, se encuentran depositados en el S.D. INDEVAL, S.A. de C.V. (Instituto Nacional de Valores), en una cuenta concentradora a nombre de Nombre Banco por cuenta de terceros, quien a su vez mantiene registro individual a su nombre por cada uno de los valores que integran el patrimonio de su contrato.
- Para mantenerle informado y garantizar que nuestras comunicaciones le son enviadas oportunamente, es conveniente que cuando tenga Ud. un cambio de domicilio, nos lo haga saber por escrito acompañando copia de cualquiera de los siguientes documentos: recibo de agua, luz, predial o teléfono.
- Le reiteramos, si fuese el caso, nos proporcione en un plazo máximo de 15 días naturales sus observaciones al presente estado de cuenta; dirigiéndose al área de la Dirección de Contraloría Fiduciaria, ubicada en Av. Revolución #3000 Colonia La Primavera, C.P. 64830, Monterrey, N.L.. El no recibir comunicación alguna, se considerará que sus transacciones y saldos son correctos.
- De igual forma le agradecemos que cualquier queja en relación a nuestros servicios, así como cualquier solicitud de información nos sea notificada por escrito a la dirección mencionada y a la atención de Área de Atención a Clientes.

Aclaraciones dirigirse al centro de atención a clientes: aclaraciones.fiduciario@banorte.com

DATOS DE ENVIO:
REMANENTES - GOBIERNO DEL ESTADO DE QUINTANA ROO
 22 1
 CENTRO
 OTHON P. BLANCO, QUINTANA ROO
 77000 MEXICO



000074463420250205

FECHA DE EMISIÓN: 05FEB2025

PESOS MEXICANOS

Estado de Cuenta Fiduciario

NOMBRE DEL NEGOCIO: REMANENTES - GOBIERNO DEL ESTADO DE QUINTANA ROO
CONTRATO: 744634
SUBCUENTA: 14
TIPO DE CONTRATO: ADMINISTRACION
PERIODO: Del 01/ENE/2025 al 31/ENE/2025
R.F.C. GEL741008GY9

HOJA: 21 DE 227

Integración Global del Patrimonio	Diciembre 2024	Enero 2025	Variación
BANCOS	\$ 3,408,126.39	\$ 3,431,983.16	0.70 %
PATRIMONIO TOTAL	\$ 3,408,126.39	\$ 3,431,983.16	0.70%

Ejecutivo Fiduciario

Nombre:
 Territorial: TERRITORIAL PENINSULAR
 Oficina: OFICINA MERIDA
 Teléfono: 99-99407112 Ext. 8999-2005
 Correo electrónico:

Enero 2025

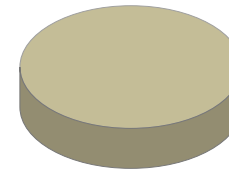

BANCOS	100.00%
INVERSIONES	0.00%
INMUEBLES	0.00%
OTROS ACTIVOS	0.00%

Noticias:

Aclaraciones dirigirse al centro de atención a clientes: aclaraciones.fiduciario@banorte.com

NOMBRE DEL NEGOCIO: REMANENTES - GOBIERNO DEL ESTADO DE QUINTANA ROO
CONTRATO: 744634
SUBCUENTA: 14
TIPO DE CONTRATO: ADMINISTRACION
PERIODO: Del 01/ENE/2025 al 31/ENE/2025
R.F.C.: GEL741008GY9

HOJA: 22 DE 227

ESTADO DE SITUACIÓN FINANCIERA PESOS MEXICANOS

ACTIVO		\$ 3,431,983.16	CAPITAL		\$ 3,431,983.16
	CIRCULANTE		Patrimonio		\$ 35,847,725,929.42
Caja		\$ 3,431,983.16	Resultado De Ejercicios Anteriores		\$ 35,131,248,637.85 -
		<u>\$ 3,431,983.16</u>	Resultados del Ejercicio		\$ 713,045,308.41 -
			PASIVO + CAPITAL		\$ 3,431,983.16

Aclaraciones dirigirse al centro de atención a clientes: aclaraciones.fiduciario@banorte.com

NOMBRE DEL NEGOCIO: REMANENTES - GOBIERNO DEL ESTADO DE QUINTANA ROO
CONTRATO: 744634
SUBCUENTA: 14
TIPO DE CONTRATO: ADMINISTRACION
PERIODO: Del 01/ENE/2025 al 31/ENE/2025
R.F.C. GEL741008GY9

ESTADO DE RESULTADOS PESOS MEXICANOS

HOJA: 23 DE 227

	MENSUAL	ACUMULADO
Intereses Cobrados	\$ 23,856.77	\$ 23,856.77
TOTAL INGRESOS	\$ 23,856.77	\$ 23,856.77
Erogaciones Efectuadas	\$ 713,069,165.18	\$ 713,069,165.18
TOTAL EGRESOS	\$ 713,069,165.18	\$ 713,069,165.18
UTILIDAD/PERDIDA	\$ 713,045,308.41-	\$ 713,045,308.41-

Aclaraciones dirigirse al centro de atención a clientes: aclaraciones.fiduciario@banorte.com

NOMBRE DEL NEGOCIO: REMANENTES - GOBIERNO DEL ESTADO DE QUINTANA ROO
CONTRATO: 744634
SUBCUENTA: 14
TIPO DE CONTRATO: ADMINISTRACION
PERIODO: Del 01/ENE/2025 al 31/ENE/2025
R.F.C.: GEL741008GY9

POSICIÓN CONSOLIDADA PESOS MEXICANOS

HOJA: 24 DE 227

	Valor de Costo	Valor de Mercado	%	Plusvalía / Minusvalía
BANCO MERCANTIL DEL NORTE, S.A. (BANORTE)				
CUENTA DE CHEQUES 0256722877	\$ 3,431,983.16	\$ 3,431,983.16	100.00	\$ 0.00
TOTAL GLOBAL:	\$ 3,431,983.16	\$ 3,431,983.16	100.00	\$ 0.00

 Aclaraciones dirigirse al centro de atención a clientes: aclaraciones.fiduciario@banorte.com

NOMBRE DEL NEGOCIO: REMANENTES - GOBIERNO DEL ESTADO DE QUINTANA ROO
CONTRATO: 744634
SUBCUENTA: 14
TIPO DE CONTRATO: ADMINISTRACION
PERIODO: Del 01/ENE/2025 al 31/ENE/2025
R.F.C. GEL741008GY9

PORTAFOLIO DE INVERSION PESOS MEXICANOS
HOJA: 25 DE 227

Emisora	Serie / Cupón	Títulos	Plazo	Vencimiento	Tasa	Costo Unitario	Valor de costo	Precio de Mercado	Valor de Mercado	%	Plusvalía / Minusvalía	
BANCO MERCANTIL DEL NORTE, S.A. (BANORTE)												
CUENTA DE CHEQUES 0256722877								\$ 3,431,983.16		\$ 3,431,983.16	100.00	
TOTAL DEL PORTAFOLIO								\$ 3,431,983.16		\$ 3,431,983.16	100.00	0.00

Aclaraciones dirigirse al centro de atención a clientes: aclaraciones.fiduciario@banorte.com

NOMBRE DEL NEGOCIO: REMANENTES - GOBIERNO DEL ESTADO DE QUINTANA ROO
CONTRATO: 744634
SUBCUENTA: 14
TIPO DE CONTRATO: ADMINISTRACION
PERIODO: Del 01/ENE/2025 al 31/ENE/2025
R.F.C. GEL741008GY9

HOJA: 26 DE 227

DETALLE DE MOVIMIENTOS PESOS MEXICANOS

FECHA	DESCRIPCION	ENTRADAS	SALIDAS	SALDO
BANCO MERCANTIL DEL NORTE, S.A. (BANORTE)				
CUENTA DE CHEQUES 256722877				
SALDO ANTERIOR				
				\$ 3,408,126.39
02/ENE/2025	LIQ.INT.S/TASA LIQ 2025-01-02	\$ 1,552.82		\$ 3,409,679.21
03/ENE/2025	LIQ.INT.S/TASA LIQ 2025-01-03	\$ 767.18		\$ 3,410,446.39
06/ENE/2025	LIQ.INT.S/TASA LIQ 2025-01-06	\$ 2,302.05		\$ 3,412,748.44
07/ENE/2025	LIQ.INT.S/TASA LIQ 2025-01-07	\$ 767.10		\$ 3,413,515.54
08/ENE/2025	LIQ.INT.S/TASA LIQ 2025-01-08	\$ 766.51		\$ 3,414,282.05
09/ENE/2025	LIQ.INT.S/TASA LIQ 2025-01-09	\$ 765.91		\$ 3,415,047.96
10/ENE/2025	LIQ.INT.S/TASA LIQ 2025-01-10	\$ 765.31		\$ 3,415,813.27
13/ENE/2025	DEPOSITO DE CUENTA PROPIA 0000000000 , DE LA CUENTA 1268218398 59TP TRASPASOS	\$ 7,127,068.86		\$ 10,542,882.13
13/ENE/2025	DEPOSITO DE CUENTA PROPIA 0000000000 , DE LA CUENTA 1268221503 59TP TRASPASOS	\$ 7,857,539.34		\$ 18,400,421.47
13/ENE/2025	DEPOSITO DE CUENTA PROPIA 0000000000 , DE LA CUENTA 1268225239 59TP TRASPASOS	\$ 3,481,917.40		\$ 21,882,338.87
13/ENE/2025	DEPOSITO DE CUENTA PROPIA 0000000000 , DE LA CUENTA 1268230475 59TP TRASPASOS	\$ 1,753,858.06		\$ 23,636,196.93
13/ENE/2025	DEPOSITO DE CUENTA PROPIA 0000000000 , DE LA CUENTA 1268189005 59TP TRASPASOS	\$ 241,994.74		\$ 23,878,191.67
13/ENE/2025	DEPOSITO DE CUENTA PROPIA 0000000000 , DE LA CUENTA 1268195891 59TP TRASPASOS	\$ 138,434.72		\$ 24,016,626.39
13/ENE/2025	DEPOSITO DE CUENTA PROPIA 0000000000 , DE LA CUENTA 1268199910 59TP TRASPASOS	\$ 146,589.65		\$ 24,163,216.04
13/ENE/2025	DEPOSITO DE CUENTA PROPIA 0000000000 , DE LA CUENTA 1268204999 59TP TRASPASOS	\$ 135,988.50		\$ 24,299,204.54
13/ENE/2025	DEPOSITO DE CUENTA PROPIA 0000000000 , DE LA CUENTA 1268220104 59TP TRASPASOS	\$ 149,980.90		\$ 24,449,185.44
13/ENE/2025	DEPOSITO DE CUENTA PROPIA 0000000000 , DE LA CUENTA 1268223383 59TP TRASPASOS	\$ 60,020.85		\$ 24,509,206.29
13/ENE/2025	DEPOSITO DE CUENTA PROPIA 0000000000 , DE LA CUENTA 1268228801 59TP TRASPASOS	\$ 30,202.20		\$ 24,539,408.49
13/ENE/2025	DEPOSITO DE CUENTA PROPIA 0000000000 , DE LA CUENTA 0806137924 59TP TRASPASOS	\$ 269,911,661.83		\$ 294,451,070.32
13/ENE/2025	TRASPASO A CUENTA DE TERCEROS 0000744634 IVA:00000000.00 , A LA CUENTA: 1297505744 51FC ENTREGA REM UNICA MIN ENERO 2025 AL R.F.C. GEL741008GY9		\$ 291,035,257.05	\$ 3,415,813.27
13/ENE/2025	LIQ.INT.S/TASA LIQ 2025-01-13	\$ 2,297.22		\$ 3,418,110.49
14/ENE/2025	LIQ.INT.S/TASA LIQ 2025-01-14	\$ 768.31		\$ 3,418,878.80
15/ENE/2025	LIQ.INT.S/TASA LIQ 2025-01-15	\$ 768.48		\$ 3,419,647.28
16/ENE/2025	LIQ.INT.S/TASA LIQ 2025-01-16	\$ 768.65		\$ 3,420,415.93
17/ENE/2025	LIQ.INT.S/TASA LIQ 2025-01-17	\$ 768.82		\$ 3,421,184.75
20/ENE/2025	DEPOSITO DE CUENTA PROPIA 0000000000 , DE LA CUENTA 0806137924 59TP TRASP REMANENTES	\$ 422,033,908.13		\$ 425,455,092.88
20/ENE/2025	PAGO FIDEICOMITEN 1297505744 AL R.F.C. GEL741008GY9 IVA: . 0 1297505744 REMANENTES - GOBIERNO DEL ESTADO DE QUINTANA ROO 51FC ENTREGA REM 2A MIN ENERO 2025		\$ 422,033,908.13	\$ 3,421,184.75
20/ENE/2025	LIQ.INT.S/TASA LIQ 2025-01-20	\$ 2,307.76		\$ 3,423,492.51
21/ENE/2025	LIQ.INT.S/TASA LIQ 2025-01-21	\$ 771.06		\$ 3,424,263.57
22/ENE/2025	LIQ.INT.S/TASA LIQ 2025-01-22	\$ 770.46		\$ 3,425,034.03
23/ENE/2025	LIQ.INT.S/TASA LIQ 2025-01-23	\$ 772.17		\$ 3,425,806.20
24/ENE/2025	LIQ.INT.S/TASA LIQ 2025-01-24	\$ 771.58		\$ 3,426,577.78
27/ENE/2025	LIQ.INT.S/TASA LIQ 2025-01-27	\$ 2,314.48		\$ 3,428,892.26
28/ENE/2025	LIQ.INT.S/TASA LIQ 2025-01-28	\$ 773.04		\$ 3,429,665.30
29/ENE/2025	LIQ.INT.S/TASA LIQ 2025-01-29	\$ 771.67		\$ 3,430,436.97
30/ENE/2025	LIQ.INT.S/TASA LIQ 2025-01-30	\$ 771.85		\$ 3,431,208.82

Aclaraciones dirigirse al centro de atención a clientes: acclaraciones.fiduciario@banorte.com

NOMBRE DEL NEGOCIO: REMANENTES - GOBIERNO DEL ESTADO DE QUINTANA ROO
CONTRATO: 744634
SUBCUENTA: 14
TIPO DE CONTRATO: ADMINISTRACION
PERIODO: Del 01/ENE/2025 al 31/ENE/2025
R.F.C. GEL741008GY9

DETALLE DE MOVIMIENTOS PESOS MEXICANOS
HOJA: 27 DE 227

FECHA	DESCRIPCION	ENTRADAS	SALIDAS	SALDO
31/ENE/2025	LIQ.INT.S/TASA LIQ 2025-01-31		\$ 774.34	\$ 3,431,983.16
SALDO ACTUAL				\$ 3,431,983.16

Aclaraciones dirigirse al centro de atención a clientes: aclaraciones.fiduciario@banorte.com

NOMBRE DEL NEGOCIO: REMANENTES - GOBIERNO DEL ESTADO DE QUINTANA ROO
CONTRATO: 744634
SUBCUENTA: 14
TIPO DE CONTRATO: ADMINISTRACION
PERIODO: Del 01/ENE/2025 al 31/ENE/2025
R.F.C. GEL741008GY9

HOJA: 28 DE 227

- Los precios y cotizaciones que presenta su estado de cuenta son obtenidos de diferentes fuentes oficiales para establecer a la fecha de su corte, el valor de su patrimonio con relación al Mercado; este dato es meramente una referencia, ya que los precios reales se conocerán hasta el día y la hora en que se lleve a cabo la venta de los valores en el Mercado, conforme sus instrucciones.
- La información correspondiente a la integración de las carteras y movimientos realizados en Instituciones Fuera del Grupo Financiero Banorte es obtenida de la información proporcionada por ellas a través de su respectivo portal en internet, por lo que podría haber alguna variación con la presentada en el estado de cuenta definitivo que ellos mismos elaboran
- Para su seguridad, aquellos valores que se colocan entre el gran público inversionista, se encuentran depositados en el S.D. INDEVAL, S.A. de C.V. (Instituto Nacional de Valores), en una cuenta concentradora a nombre de Nombre Banco por cuenta de terceros, quien a su vez mantiene registro individual a su nombre por cada uno de los valores que integran el patrimonio de su contrato.
- Para mantenerle informado y garantizar que nuestras comunicaciones le son enviadas oportunamente, es conveniente que cuando tenga Ud. un cambio de domicilio, nos lo haga saber por escrito acompañando copia de cualquiera de los siguientes documentos: recibo de agua, luz, predial o teléfono.
- Le reiteramos, si fuese el caso, nos proporcione en un plazo máximo de 15 días naturales sus observaciones al presente estado de cuenta; dirigiéndose al área de la Dirección de Contraloría Fiduciaria, ubicada en Av. Revolución #3000 Colonia La Primavera, C.P. 64830, Monterrey, N.L.. El no recibir comunicación alguna, se considerará que sus transacciones y saldos son correctos.
- De igual forma le agradecemos que cualquier queja en relación a nuestros servicios, así como cualquier solicitud de información nos sea notificada por escrito a la dirección mencionada y a la atención de Área de Atención a Clientes.

Aclaraciones dirigirse al centro de atención a clientes: aclaraciones.fiduciario@banorte.com

DATOS DE ENVIO:
CREDITO BANORTE, GOB. ESTADO DE QUINTANA ROO
22 1
CENTRO
CHETUMAL, QUINTANA ROO
77000 MEXICO



000074463420250205

FECHA DE EMISIÓN: 05FEB2025

PESOS MEXICANOS

Integración Global del Patrimonio	Diciembre 2024	Enero 2025	Variación
BANCOS	\$ 0.00	\$ 0.00	0.00 %
INVERSIONES	\$ 0.00	\$ 0.00	0.00 %
PATRIMONIO TOTAL	\$ 0.00	\$ 0.00	0.00%

Ejecutivo Fiduciario

Nombre:
Territorial: TERRITORIAL PENINSULAR
Oficina: OFICINA MERIDA
Teléfono: 99-99407112 Ext. 8999-2005
Correo electrónico:

Noticias:

Aclaraciones dirigirse al centro de atención a clientes: aclaraciones.fiduciario@banorte.com

NOMBRE DEL NEGOCIO: CREDITO BANORTE, GOB. EDO. Q. ROO
CONTRATO: 744634
SUBCUENTA: 17
TIPO DE CONTRATO: ADMINISTRACION
PERIODO: Del 01/ENE/2025 al 31/ENE/2025
R.F.C. GEL741008GY9
CURP:

HOJA: 29 DE 227

NOMBRE DEL NEGOCIO: CREDITO BANORTE, GOB. EDO. Q. ROO
CONTRATO: 744634
SUBCUENTA: 17
TIPO DE CONTRATO: ADMINISTRACION
PERIODO: Del 01/ENE/2025 al 31/ENE/2025
R.F.C. GEL741008GY9
CURP:

ESTADO DE SITUACIÓN FINANCIERA PESOS MEXICANOS
HOJA: 30 DE 227

ACTIVO	\$ 0.00	CAPITAL	\$ 0.00
		Patrimonio	\$ 989,994,065.47
		Resultado De Ejercicios Anteriores	\$ 989,994,065.47 -
		PASIVO + CAPITAL	\$ 0.00

Aclaraciones dirigirse al centro de atención a clientes: aclaraciones.fiduciario@banorte.com

NOMBRE DEL NEGOCIO: CREDITO BANORTE, GOB. EDO. Q. ROO
CONTRATO: 744634
SUBCUENTA: 17
TIPO DE CONTRATO: ADMINISTRACION
PERIODO: Del 01/ENE/2025 al 31/ENE/2025
R.F.C. GEL741008GY9
CURP:

HOJA: 31 DE 227

- Los precios y cotizaciones que presenta su estado de cuenta son obtenidos de diferentes fuentes oficiales para establecer a la fecha de su corte, el valor de su patrimonio con relación al Mercado; este dato es meramente una referencia, ya que los precios reales se conocerán hasta el día y la hora en que se lleve a cabo la venta de los valores en el Mercado, conforme sus instrucciones.
- La información correspondiente a la integración de las carteras y movimientos realizados en Instituciones Fuera del Grupo Financiero Banorte es obtenida de la información proporcionada por ellas a través de su respectivo portal en internet, por lo que podría haber alguna variación con la presentada en el estado de cuenta definitivo que ellos mismos elaboran
- Para su seguridad, aquellos valores que se colocan entre el gran público inversionista, se encuentran depositados en el S.D. INDEVAL, S.A. de C.V. (Instituto Nacional de Valores), en una cuenta concentradora a nombre de Nombre Banco por cuenta de terceros, quien a su vez mantiene registro individual a su nombre por cada uno de los valores que integran el patrimonio de su contrato.
- Para mantenerle informado y garantizar que nuestras comunicaciones le son enviadas oportunamente, es conveniente que cuando tenga Ud. un cambio de domicilio, nos lo haga saber por escrito acompañando copia de cualquiera de los siguientes documentos: recibo de agua, luz, predial o teléfono.
- Le reiteramos, si fuese el caso, nos proporcione en un plazo máximo de 15 días naturales sus observaciones al presente estado de cuenta; dirigiéndose al área de la Dirección de Contraloría Fiduciaria, ubicada en Av. Revolución #3000 Colonia La Primavera, C.P. 64830, Monterrey, N.L.. El no recibir comunicación alguna, se considerará que sus transacciones y saldos son correctos.
- De igual forma le agradecemos que cualquier queja en relación a nuestros servicios, así como cualquier solicitud de información nos sea notificada por escrito a la dirección mencionada y a la atención de Área de Atención a Clientes.

Aclaraciones dirigirse al centro de atención a clientes: aclaraciones.fiduciario@banorte.com

DATOS DE ENVIO:
FONDO DE RESERVA BANORTE, GOB. ESTADO DE QUINTANA ROO.
22 1
CENTRO
CHETUMAL, QUINTANA ROO
77000 MEXICO



000074463420250205

FECHA DE EMISIÓN: 05FEB2025

PESOS MEXICANOS

Integración Global del Patrimonio	Diciembre 2024	Enero 2025	Variación
BANCOS	\$ 0.00	\$ 0.00	0.00 %
INVERSIONES	\$ 0.00	\$ 0.00	0.00 %
PATRIMONIO TOTAL	\$ 0.00	\$ 0.00	0.00%

Ejecutivo Fiduciario

Nombre:
Territorial: TERRITORIAL PENINSULAR
Oficina: OFICINA MERIDA
Teléfono: 99-99407112 Ext. 8999-2005
Correo electrónico:

Noticias:

Aclaraciones dirigirse al centro de atención a clientes: aclaraciones.fiduciario@banorte.com

NOMBRE DEL NEGOCIO: FONDO DE RESERVA BANORTE, GOB. EDO. Q. ROO
CONTRATO: 744634
SUBCUENTA: 18
TIPO DE CONTRATO: ADMINISTRACION
PERIODO: Del 01/ENE/2025 al 31/ENE/2025
R.F.C. GEL741008GY9
CURP:

HOJA: 32 DE 227

NOMBRE DEL NEGOCIO: FONDO DE RESERVA BANORTE, GOB. EDO. Q. ROO
CONTRATO: 744634
SUBCUENTA: 18
TIPO DE CONTRATO: ADMINISTRACION
PERIODO: Del 01/ENE/2025 al 31/ENE/2025
R.F.C. GEL741008GY9
CURP:

ESTADO DE SITUACIÓN FINANCIERA PESOS MEXICANOS

HOJA: 33 DE 227

ACTIVO	\$ 0.00	CAPITAL	\$ 0.00
		Patrimonio	\$ 752,348.98 -
		Resultado De Ejercicios Anteriores	\$ 752,348.98
		PASIVO + CAPITAL	\$ 0.00

Aclaraciones dirigirse al centro de atención a clientes: aclaraciones.fiduciario@banorte.com

NOMBRE DEL NEGOCIO: FONDO DE RESERVA BANORTE, GOB. EDO. Q. ROO
CONTRATO: 744634
SUBCUENTA: 18
TIPO DE CONTRATO: ADMINISTRACION
PERIODO: Del 01/ENE/2025 al 31/ENE/2025
R.F.C. GEL741008GY9
CURP:

HOJA: 34 DE 227

- Los precios y cotizaciones que presenta su estado de cuenta son obtenidos de diferentes fuentes oficiales para establecer a la fecha de su corte, el valor de su patrimonio con relación al Mercado; este dato es meramente una referencia, ya que los precios reales se conocerán hasta el día y la hora en que se lleve a cabo la venta de los valores en el Mercado, conforme sus instrucciones.
- La información correspondiente a la integración de las carteras y movimientos realizados en Instituciones Fuera del Grupo Financiero Banorte es obtenida de la información proporcionada por ellas a través de su respectivo portal en internet, por lo que podría haber alguna variación con la presentada en el estado de cuenta definitivo que ellos mismos elaboran
- Para su seguridad, aquellos valores que se colocan entre el gran público inversionista, se encuentran depositados en el S.D. INDEVAL, S.A. de C.V. (Instituto Nacional de Valores), en una cuenta concentradora a nombre de Nombre Banco por cuenta de terceros, quien a su vez mantiene registro individual a su nombre por cada uno de los valores que integran el patrimonio de su contrato.
- Para mantenerle informado y garantizar que nuestras comunicaciones le son enviadas oportunamente, es conveniente que cuando tenga Ud. un cambio de domicilio, nos lo haga saber por escrito acompañando copia de cualquiera de los siguientes documentos: recibo de agua, luz, predial o teléfono.
- Le reiteramos, si fuese el caso, nos proporcione en un plazo máximo de 15 días naturales sus observaciones al presente estado de cuenta; dirigiéndose al área de la Dirección de Contraloría Fiduciaria, ubicada en Av. Revolución #3000 Colonia La Primavera, C.P. 64830, Monterrey, N.L.. El no recibir comunicación alguna, se considerará que sus transacciones y saldos son correctos.
- De igual forma le agradecemos que cualquier queja en relación a nuestros servicios, así como cualquier solicitud de información nos sea notificada por escrito a la dirección mencionada y a la atención de Área de Atención a Clientes.

Aclaraciones dirigirse al centro de atención a clientes: aclaraciones.fiduciario@banorte.com

DATOS DE ENVIO:
GARANTIA PAGO OPORTUNO BANORTE, GOB. EDO . Q. ROO
22 1
CENTRO
CHETUMAL, QUINTANA ROO
77000 MEXICO



000074463420250205

FECHA DE EMISIÓN: 05FEB2025

PESOS MEXICANOS

Integración Global del Patrimonio	Diciembre 2024	Enero 2025	Variación
BANCOS	\$ 0.00	\$ 0.00	0.00 %
INVERSIONES	\$ 0.00	\$ 0.00	0.00 %
PATRIMONIO TOTAL	\$ 0.00	\$ 0.00	0.00%

Ejecutivo Fiduciario

Nombre:
Territorial: TERRITORIAL PENINSULAR
Oficina: OFICINA MERIDA
Teléfono: 99-99407112 Ext. 8999-2005
Correo electrónico:

Noticias:

Aclaraciones dirigirse al centro de atención a clientes: aclaraciones.fiduciario@banorte.com

NOMBRE DEL NEGOCIO: GARANTIA PAGO OPORTUNO BANORTE, GOB. EDO.
Q. ROO
CONTRATO: 744634
SUBCUENTA: 19
TIPO DE CONTRATO: ADMINISTRACION
PERIODO: Del 01/ENE/2025 al 31/ENE/2025
R.F.C.: GEL741008GY9

HOJA: 35 DE 227

NOMBRE DEL NEGOCIO: GARANTIA PAGO OPORTUNO BANORTE, GOB. EDO. Q. ROO
CONTRATO: 744634
SUBCUENTA: 19
TIPO DE CONTRATO: ADMINISTRACION
PERIODO: Del 01/ENE/2025 al 31/ENE/2025
R.F.C. GEL741008GY9

ESTADO DE SITUACIÓN FINANCIERA PESOS MEXICANOS

HOJA: 36 DE 227

ACTIVO	\$ 0.00	CAPITAL	\$ 0.00
		Patrimonio	\$ 14,624,602.52
		Resultado De Ejercicios Anteriores	\$ 14,624,602.52 -
		PASIVO + CAPITAL	\$ 0.00

Aclaraciones dirigirse al centro de atención a clientes: aclaraciones.fiduciario@banorte.com

NOMBRE DEL NEGOCIO: GARANTIA PAGO OPORTUNO BANORTE, GOB. EDO. Q. ROO
CONTRATO: 744634
SUBCUENTA: 19
TIPO DE CONTRATO: ADMINISTRACION
PERIODO: Del 01/ENE/2025 al 31/ENE/2025
R.F.C. GEL741008GY9

HOJA: 37 DE 227

- Los precios y cotizaciones que presenta su estado de cuenta son obtenidos de diferentes fuentes oficiales para establecer a la fecha de su corte, el valor de su patrimonio con relación al Mercado; este dato es meramente una referencia, ya que los precios reales se conocerán hasta el día y la hora en que se lleve a cabo la venta de los valores en el Mercado, conforme sus instrucciones.
- La información correspondiente a la integración de las carteras y movimientos realizados en Instituciones Fuera del Grupo Financiero Banorte es obtenida de la información proporcionada por ellas a través de su respectivo portal en internet, por lo que podría haber alguna variación con la presentada en el estado de cuenta definitivo que ellos mismos elaboran
- Para su seguridad, aquellos valores que se colocan entre el gran público inversionista, se encuentran depositados en el S.D. INDEVAL, S.A. de C.V. (Instituto Nacional de Valores), en una cuenta concentradora a nombre de Nombre Banco por cuenta de terceros, quien a su vez mantiene registro individual a su nombre por cada uno de los valores que integran el patrimonio de su contrato.
- Para mantenerle informado y garantizar que nuestras comunicaciones le son enviadas oportunamente, es conveniente que cuando tenga Ud. un cambio de domicilio, nos lo haga saber por escrito acompañando copia de cualquiera de los siguientes documentos: recibo de agua, luz, predial o teléfono.
- Le reiteramos, si fuese el caso, nos proporcione en un plazo máximo de 15 días naturales sus observaciones al presente estado de cuenta; dirigiéndose al área de la Dirección de Contraloría Fiduciaria, ubicada en Av. Revolución #3000 Colonia La Primavera, C.P. 64830, Monterrey, N.L.. El no recibir comunicación alguna, se considerará que sus transacciones y saldos son correctos.
- De igual forma le agradecemos que cualquier queja en relación a nuestros servicios, así como cualquier solicitud de información nos sea notificada por escrito a la dirección mencionada y a la atención de Área de Atención a Clientes.

Aclaraciones dirigirse al centro de atención a clientes: aclaraciones.fiduciario@banorte.com

DATOS DE ENVIO:
CREDITO BANOBRAS, GOB. ESTADO DE QUINTANA ROO
22 1
CENTRO
CHETUMAL, QUINTANA ROO
77000 MEXICO



000074463420250205

FECHA DE EMISIÓN: 05FEB2025

PESOS MEXICANOS

Integración Global del Patrimonio	Diciembre 2024	Enero 2025	Variación
BANCOS	\$ 0.00	\$ 0.00	0.00 %
INVERSIONES	\$ 0.00	\$ 0.00	0.00 %
PATRIMONIO TOTAL	\$ 0.00	\$ 0.00	0.00%

Ejecutivo Fiduciario

Nombre:
Territorial: TERRITORIAL PENINSULAR
Oficina: OFICINA MERIDA
Teléfono: 99-99407112 Ext. 8999-2005
Correo electrónico:

Noticias:

Aclaraciones dirigirse al centro de atención a clientes: aclaraciones.fiduciario@banorte.com

NOMBRE DEL NEGOCIO: CREDITO BANOBRAS, GOB. EDO. Q. ROO
CONTRATO: 744634
SUBCUENTA: 20
TIPO DE CONTRATO: ADMINISTRACION
PERIODO: Del 01/ENE/2025 al 31/ENE/2025
R.F.C. GEL741008GY9
CURP:

HOJA: 38 DE 227

NOMBRE DEL NEGOCIO: CREDITO BANOBRAS, GOB. EDO. Q. ROO
CONTRATO: 744634
SUBCUENTA: 20
TIPO DE CONTRATO: ADMINISTRACION
PERIODO: Del 01/ENE/2025 al 31/ENE/2025
R.F.C. GEL741008GY9
CURP:

ESTADO DE SITUACIÓN FINANCIERA PESOS MEXICANOS
HOJA: 39 DE 227

ACTIVO	\$ 0.00	CAPITAL	\$ 0.00
		Otros	\$ 1,844,360.40 -
		Patrimonio	\$ 2,011,426,864.38
		Resultado De Ejercicios Anteriores	\$ 2,009,582,503.98 -
		Resultados del Ejercicio	\$ 0.00
		PASIVO + CAPITAL	\$ 0.00

Aclaraciones dirigirse al centro de atención a clientes: aclaraciones.fiduciario@banorte.com

NOMBRE DEL NEGOCIO: CREDITO BANOBRAS, GOB. EDO. Q. ROO
CONTRATO: 744634
SUBCUENTA: 20
TIPO DE CONTRATO: ADMINISTRACION
PERIODO: Del 01/ENE/2025 al 31/ENE/2025
R.F.C. GEL741008GY9
CURP:

ESTADO DE RESULTADOS PESOS MEXICANOS

HOJA: 40 DE 227

	MENSUAL	ACUMULADO
Intereses Cobrados	\$ 0.00	\$ 0.00
TOTAL INGRESOS	\$ 0.00	\$ 0.00
Comisiones Pagadas	\$ 0.00	\$ 0.00
Contribuciones Diversas	\$ 0.00	\$ 0.00
Erogaciones Efectuadas	\$ 0.00	\$ 0.00
TOTAL EGRESOS	\$ 0.00	\$ 0.00
UTILIDAD/PERDIDA	\$ 0.00	\$ 0.00

Aclaraciones dirigirse al centro de atención a clientes: aclaraciones.fiduciario@banorte.com

NOMBRE DEL NEGOCIO: CREDITO BANOBRAS, GOB. EDO. Q. ROO
CONTRATO: 744634
SUBCUENTA: 20
TIPO DE CONTRATO: ADMINISTRACION
PERIODO: Del 01/ENE/2025 al 31/ENE/2025
R.F.C. GEL741008GY9
CURP:

HOJA: 41 DE 227

- Los precios y cotizaciones que presenta su estado de cuenta son obtenidos de diferentes fuentes oficiales para establecer a la fecha de su corte, el valor de su patrimonio con relación al Mercado; este dato es meramente una referencia, ya que los precios reales se conocerán hasta el día y la hora en que se lleve a cabo la venta de los valores en el Mercado, conforme sus instrucciones.
- La información correspondiente a la integración de las carteras y movimientos realizados en Instituciones Fuera del Grupo Financiero Banorte es obtenida de la información proporcionada por ellas a través de su respectivo portal en internet, por lo que podría haber alguna variación con la presentada en el estado de cuenta definitivo que ellos mismos elaboran
- Para su seguridad, aquellos valores que se colocan entre el gran público inversionista, se encuentran depositados en el S.D. INDEVAL, S.A. de C.V. (Instituto Nacional de Valores), en una cuenta concentradora a nombre de Nombre Banco por cuenta de terceros, quien a su vez mantiene registro individual a su nombre por cada uno de los valores que integran el patrimonio de su contrato.
- Para mantenerle informado y garantizar que nuestras comunicaciones le son enviadas oportunamente, es conveniente que cuando tenga Ud. un cambio de domicilio, nos lo haga saber por escrito acompañando copia de cualquiera de los siguientes documentos: recibo de agua, luz, predial o teléfono.
- Le reiteramos, si fuese el caso, nos proporcione en un plazo máximo de 15 días naturales sus observaciones al presente estado de cuenta; dirigiéndose al área de la Dirección de Contraloría Fiduciaria, ubicada en Av. Revolución #3000 Colonia La Primavera, C.P. 64830, Monterrey, N.L.. El no recibir comunicación alguna, se considerará que sus transacciones y saldos son correctos.
- De igual forma le agradecemos que cualquier queja en relación a nuestros servicios, así como cualquier solicitud de información nos sea notificada por escrito a la dirección mencionada y a la atención de Área de Atención a Clientes.

Aclaraciones dirigirse al centro de atención a clientes: aclaraciones.fiduciario@banorte.com

DATOS DE ENVIO:
FONDO RESERVA BANOBRAS, GOB. ESTADO DE QUINTANA ROO
22 1
CENTRO
CHETUMAL, QUINTANA ROO
77000 MEXICO



000074463420250205

FECHA DE EMISIÓN: 05FEB2025

PESOS MEXICANOS

Integración Global del Patrimonio	Diciembre 2024	Enero 2025	Variación
BANCOS	\$ 0.00	\$ 0.00	0.00 %
INVERSIONES	\$ 0.00	\$ 0.00	0.00 %
PATRIMONIO TOTAL	\$ 0.00	\$ 0.00	0.00%

Ejecutivo Fiduciario

Nombre:
Territorial: TERRITORIAL PENINSULAR
Oficina: OFICINA MERIDA
Teléfono: 99-99407112 Ext. 8999-2005
Correo electrónico:

Noticias:

Aclaraciones dirigirse al centro de atención a clientes: aclaraciones.fiduciario@banorte.com

NOMBRE DEL NEGOCIO: FONDO RESERVA BANOBRAS, GOB. EDO. Q. ROO
CONTRATO: 744634
SUBCUENTA: 21
TIPO DE CONTRATO: ADMINISTRACION
PERIODO: Del 01/ENE/2025 al 31/ENE/2025
R.F.C. GEL741008GY9
CURP:

HOJA: 42 DE 227

NOMBRE DEL NEGOCIO: FONDO RESERVA BANOBRAS, GOB. EDO. Q. ROO
CONTRATO: 744634
SUBCUENTA: 21
TIPO DE CONTRATO: ADMINISTRACION
PERIODO: Del 01/ENE/2025 al 31/ENE/2025
R.F.C. GEL741008GY9
CURP:

ESTADO DE SITUACIÓN FINANCIERA PESOS MEXICANOS
HOJA: 43 DE 227

ACTIVO	\$ 0.00	CAPITAL	\$ 0.00
		Patrimonio	\$ 85,617,471.79
		Resultado De Ejercicios Anteriores	\$ 85,617,471.79 -
		Resultados del Ejercicio	\$ 0.00
		PASIVO + CAPITAL	\$ 0.00

Aclaraciones dirigirse al centro de atención a clientes: aclaraciones.fiduciario@banorte.com

NOMBRE DEL NEGOCIO: FONDO RESERVA BANOBRAS, GOB. EDO. Q. ROO
CONTRATO: 744634
SUBCUENTA: 21
TIPO DE CONTRATO: ADMINISTRACION
PERIODO: Del 01/ENE/2025 al 31/ENE/2025
R.F.C. GEL741008GY9
CURP:

ESTADO DE RESULTADOS PESOS MEXICANOS

HOJA: 44 DE 227

	MENSUAL	ACUMULADO
Intereses Cobrados	\$ 0.00	\$ 0.00
TOTAL INGRESOS	\$ 0.00	\$ 0.00
Erogaciones Efectuadas	\$ 0.00	\$ 0.00
TOTAL EGRESOS	\$ 0.00	\$ 0.00
UTILIDAD/PERDIDA	\$ 0.00	\$ 0.00

Aclaraciones dirigirse al centro de atención a clientes: aclaraciones.fiduciario@banorte.com

NOMBRE DEL NEGOCIO: FONDO RESERVA BANOBRAS, GOB. EDO. Q. ROO
CONTRATO: 744634
SUBCUENTA: 21
TIPO DE CONTRATO: ADMINISTRACION
PERIODO: Del 01/ENE/2025 al 31/ENE/2025
R.F.C. GEL741008GY9
CURP:

HOJA: 45 DE 227

- Los precios y cotizaciones que presenta su estado de cuenta son obtenidos de diferentes fuentes oficiales para establecer a la fecha de su corte, el valor de su patrimonio con relación al Mercado; este dato es meramente una referencia, ya que los precios reales se conocerán hasta el día y la hora en que se lleve a cabo la venta de los valores en el Mercado, conforme sus instrucciones.
- La información correspondiente a la integración de las carteras y movimientos realizados en Instituciones Fuera del Grupo Financiero Banorte es obtenida de la información proporcionada por ellas a través de su respectivo portal en internet, por lo que podría haber alguna variación con la presentada en el estado de cuenta definitivo que ellos mismos elaboran
- Para su seguridad, aquellos valores que se colocan entre el gran público inversionista, se encuentran depositados en el S.D. INDEVAL, S.A. de C.V. (Instituto Nacional de Valores), en una cuenta concentradora a nombre de Nombre Banco por cuenta de terceros, quien a su vez mantiene registro individual a su nombre por cada uno de los valores que integran el patrimonio de su contrato.
- Para mantenerle informado y garantizar que nuestras comunicaciones le son enviadas oportunamente, es conveniente que cuando tenga Ud. un cambio de domicilio, nos lo haga saber por escrito acompañando copia de cualquiera de los siguientes documentos: recibo de agua, luz, predial o teléfono.
- Le reiteramos, si fuese el caso, nos proporcione en un plazo máximo de 15 días naturales sus observaciones al presente estado de cuenta; dirigiéndose al área de la Dirección de Contraloría Fiduciaria, ubicada en Av. Revolución #3000 Colonia La Primavera, C.P. 64830, Monterrey, N.L.. El no recibir comunicación alguna, se considerará que sus transacciones y saldos son correctos.
- De igual forma le agradecemos que cualquier queja en relación a nuestros servicios, así como cualquier solicitud de información nos sea notificada por escrito a la dirección mencionada y a la atención de Área de Atención a Clientes.

Aclaraciones dirigirse al centro de atención a clientes: aclaraciones.fiduciario@banorte.com

DATOS DE ENVIO:
CREDITO HSBC, GOB. ESTADO DE QUINTANA ROO
22 1
CENTRO
CHETUMAL, QUINTANA ROO
77000 MEXICO



000074463420250205

FECHA DE EMISIÓN: 05FEB2025

PESOS MEXICANOS

Integración Global del Patrimonio	Diciembre 2024	Enero 2025	Variación
BANCOS	\$ 0.00	\$ 0.00	0.00 %
INVERSIONES	\$ 0.00	\$ 0.00	0.00 %
PATRIMONIO TOTAL	\$ 0.00	\$ 0.00	0.00%

Ejecutivo Fiduciario

Nombre:
Territorial: TERRITORIAL PENINSULAR
Oficina: OFICINA MERIDA
Teléfono: 99-99407112 Ext. 8999-2005
Correo electrónico:

Noticias:

Aclaraciones dirigirse al centro de atención a clientes: aclaraciones.fiduciario@banorte.com

NOMBRE DEL NEGOCIO: CREDITO HSBC, GOB. EDO. Q. ROO
CONTRATO: 744634
SUBCUENTA: 22
TIPO DE CONTRATO: ADMINISTRACION
PERIODO: Del 01/ENE/2025 al 31/ENE/2025
R.F.C. GEL741008GY9
CURP:

NOMBRE DEL NEGOCIO: CREDITO HSBC, GOB. EDO. Q. ROO
CONTRATO: 744634
SUBCUENTA: 22
TIPO DE CONTRATO: ADMINISTRACION
PERIODO: Del 01/ENE/2025 al 31/ENE/2025
R.F.C. GEL741008GY9
CURP:

ESTADO DE SITUACIÓN FINANCIERA PESOS MEXICANOS

HOJA: 47 DE 227

ACTIVO	\$ 0.00	CAPITAL	\$ 0.00
		Patrimonio	\$ 582,139,889.85
		Resultado De Ejercicios Anteriores	\$ 582,139,889.85 -
		PASIVO + CAPITAL	\$ 0.00

Aclaraciones dirigirse al centro de atención a clientes: aclaraciones.fiduciario@banorte.com

NOMBRE DEL NEGOCIO: CREDITO HSBC, GOB. EDO. Q. ROO
CONTRATO: 744634
SUBCUENTA: 22
TIPO DE CONTRATO: ADMINISTRACION
PERIODO: Del 01/ENE/2025 al 31/ENE/2025
R.F.C. GEL741008GY9
CURP:

HOJA: 48 DE 227

- Los precios y cotizaciones que presenta su estado de cuenta son obtenidos de diferentes fuentes oficiales para establecer a la fecha de su corte, el valor de su patrimonio con relación al Mercado; este dato es meramente una referencia, ya que los precios reales se conocerán hasta el día y la hora en que se lleve a cabo la venta de los valores en el Mercado, conforme sus instrucciones.
- La información correspondiente a la integración de las carteras y movimientos realizados en Instituciones Fuera del Grupo Financiero Banorte es obtenida de la información proporcionada por ellas a través de su respectivo portal en internet, por lo que podría haber alguna variación con la presentada en el estado de cuenta definitivo que ellos mismos elaboran
- Para su seguridad, aquellos valores que se colocan entre el gran público inversionista, se encuentran depositados en el S.D. INDEVAL, S.A. de C.V. (Instituto Nacional de Valores), en una cuenta concentradora a nombre de Nombre Banco por cuenta de terceros, quien a su vez mantiene registro individual a su nombre por cada uno de los valores que integran el patrimonio de su contrato.
- Para mantenerle informado y garantizar que nuestras comunicaciones le son enviadas oportunamente, es conveniente que cuando tenga Ud. un cambio de domicilio, nos lo haga saber por escrito acompañando copia de cualquiera de los siguientes documentos: recibo de agua, luz, predial o teléfono.
- Le reiteramos, si fuese el caso, nos proporcione en un plazo máximo de 15 días naturales sus observaciones al presente estado de cuenta; dirigiéndose al área de la Dirección de Contraloría Fiduciaria, ubicada en Av. Revolución #3000 Colonia La Primavera, C.P. 64830, Monterrey, N.L.. El no recibir comunicación alguna, se considerará que sus transacciones y saldos son correctos.
- De igual forma le agradecemos que cualquier queja en relación a nuestros servicios, así como cualquier solicitud de información nos sea notificada por escrito a la dirección mencionada y a la atención de Área de Atención a Clientes.

Aclaraciones dirigirse al centro de atención a clientes: aclaraciones.fiduciario@banorte.com

DATOS DE ENVIO:
FONDO DE RESERVA HSBC
 22 1
 CENTRO
 CHETUMAL, QUINTANA ROO
 77000 MEXICO



000074463420250205

FECHA DE EMISIÓN: 05FEB2025

PESOS MEXICANOS

Estado de Cuenta Fiduciario

NOMBRE DEL NEGOCIO: FONDO RESERVA HSBC, GO. EDO. Q. ROO.
CONTRATO: 744634
SUBCUENTA: 23
TIPO DE CONTRATO: ADMINISTRACION
PERIODO: Del 01/ENE/2025 al 31/ENE/2025
R.F.C. GEL741008GY9
CURP:

HOJA: 49 DE 227

Integración Global del Patrimonio	Diciembre 2024	Enero 2025	Variación
BANCOS	\$ 0.00	\$ 0.00	0.00 %
INVERSIONES	\$ 0.00	\$ 0.00	0.00 %
PATRIMONIO TOTAL	\$ 0.00	\$ 0.00	0.00%

Ejecutivo Fiduciario

Nombre:
 Territorial: TERRITORIAL PENINSULAR
 Oficina: OFICINA MERIDA
 Teléfono: 99-99407112 Ext. 8999-2005
 Correo electrónico:

Noticias:

Aclaraciones dirigirse al centro de atención a clientes: acclaraciones.fiduciario@banorte.com

NOMBRE DEL NEGOCIO: FONDO RESERVA HSBC, GO. EDO. Q. ROO.
CONTRATO: 744634
SUBCUENTA: 23
TIPO DE CONTRATO: ADMINISTRACION
PERIODO: Del 01/ENE/2025 al 31/ENE/2025
R.F.C. GEL741008GY9
CURP:

ESTADO DE SITUACIÓN FINANCIERA PESOS MEXICANOS

HOJA: 50 DE 227

ACTIVO	\$ 0.00	CAPITAL	\$ 0.00
		Patrimonio	\$ 15,969,314.03
		Resultado De Ejercicios Anteriores	\$ 15,969,314.03 -
		PASIVO + CAPITAL	\$ 0.00

Aclaraciones dirigirse al centro de atención a clientes: aclaraciones.fiduciario@banorte.com

NOMBRE DEL NEGOCIO: FONDO RESERVA HSBC, GO. EDO. Q. ROO.
CONTRATO: 744634
SUBCUENTA: 23
TIPO DE CONTRATO: ADMINISTRACION
PERIODO: Del 01/ENE/2025 al 31/ENE/2025
R.F.C. GEL741008GY9
CURP:

HOJA: 51 DE 227

- Los precios y cotizaciones que presenta su estado de cuenta son obtenidos de diferentes fuentes oficiales para establecer a la fecha de su corte, el valor de su patrimonio con relación al Mercado; este dato es meramente una referencia, ya que los precios reales se conocerán hasta el día y la hora en que se lleve a cabo la venta de los valores en el Mercado, conforme sus instrucciones.
- La información correspondiente a la integración de las carteras y movimientos realizados en Instituciones Fuera del Grupo Financiero Banorte es obtenida de la información proporcionada por ellas a través de su respectivo portal en internet, por lo que podría haber alguna variación con la presentada en el estado de cuenta definitivo que ellos mismos elaboran
- Para su seguridad, aquellos valores que se colocan entre el gran público inversionista, se encuentran depositados en el S.D. INDEVAL, S.A. de C.V. (Instituto Nacional de Valores), en una cuenta concentradora a nombre de Nombre Banco por cuenta de terceros, quien a su vez mantiene registro individual a su nombre por cada uno de los valores que integran el patrimonio de su contrato.
- Para mantenerle informado y garantizar que nuestras comunicaciones le son enviadas oportunamente, es conveniente que cuando tenga Ud. un cambio de domicilio, nos lo haga saber por escrito acompañando copia de cualquiera de los siguientes documentos: recibo de agua, luz, predial o teléfono.
- Le reiteramos, si fuese el caso, nos proporcione en un plazo máximo de 15 días naturales sus observaciones al presente estado de cuenta; dirigiéndose al área de la Dirección de Contraloría Fiduciaria, ubicada en Av. Revolución #3000 Colonia La Primavera, C.P. 64830, Monterrey, N.L.. El no recibir comunicación alguna, se considerará que sus transacciones y saldos son correctos.
- De igual forma le agradecemos que cualquier queja en relación a nuestros servicios, así como cualquier solicitud de información nos sea notificada por escrito a la dirección mencionada y a la atención de Área de Atención a Clientes.

Aclaraciones dirigirse al centro de atención a clientes: aclaraciones.fiduciario@banorte.com

DATOS DE ENVIO:
CREDITO INTERACCIONES, GOB. ESTADO DE QUINTANA ROO
 22 1
 CENTRO
 CHETUMAL, QUINTANA ROO
 77000 MEXICO



000074463420250205

FECHA DE EMISIÓN: 05FEB2025

PESOS MEXICANOS

Estado de Cuenta Fiduciario

NOMBRE DEL NEGOCIO: CREDITO INTERACCIONES, GOB. EDO. Q. ROO
CONTRATO: 744634
SUBCUENTA: 24
TIPO DE CONTRATO: ADMINISTRACION
PERIODO: Del 01/ENE/2025 al 31/ENE/2025
R.F.C. GEL741008GY9
CURP:

HOJA: 52 DE 227

Integración Global del Patrimonio	Diciembre 2024	Enero 2025	Variación
BANCOS	\$ 0.00	\$ 0.00	0.00 %
INVERSIONES	\$ 0.00	\$ 0.00	0.00 %
PATRIMONIO TOTAL	\$ 0.00	\$ 0.00	0.00%

Ejecutivo Fiduciario

Nombre:
 Territorial: TERRITORIAL PENINSULAR
 Oficina: OFICINA MERIDA
 Teléfono: 99-99407112 Ext. 8999-2005
 Correo electrónico:

Noticias:

Aclaraciones dirigirse al centro de atención a clientes: aclaraciones.fiduciario@banorte.com

NOMBRE DEL NEGOCIO: CREDITO INTERACCIONES, GOB. EDO. Q. ROO
CONTRATO: 744634
SUBCUENTA: 24
TIPO DE CONTRATO: ADMINISTRACION
PERIODO: Del 01/ENE/2025 al 31/ENE/2025
R.F.C. GEL741008GY9
CURP:

ESTADO DE SITUACIÓN FINANCIERA PESOS MEXICANOS

HOJA: 53 DE 227

ACTIVO	\$ 0.00	CAPITAL	\$ 0.00
		Patrimonio	\$ 1,288,319,047.38
		Resultado De Ejercicios Anteriores	\$ 1,288,319,047.38 -
		PASIVO + CAPITAL	\$ 0.00

Aclaraciones dirigirse al centro de atención a clientes: aclaraciones.fiduciario@banorte.com

NOMBRE DEL NEGOCIO: CREDITO INTERACCIONES, GOB. EDO. Q. ROO
CONTRATO: 744634
SUBCUENTA: 24
TIPO DE CONTRATO: ADMINISTRACION
PERIODO: Del 01/ENE/2025 al 31/ENE/2025
R.F.C. GEL741008GY9
CURP:

HOJA: 54 DE 227

- Los precios y cotizaciones que presenta su estado de cuenta son obtenidos de diferentes fuentes oficiales para establecer a la fecha de su corte, el valor de su patrimonio con relación al Mercado; este dato es meramente una referencia, ya que los precios reales se conocerán hasta el día y la hora en que se lleve a cabo la venta de los valores en el Mercado, conforme sus instrucciones.
- La información correspondiente a la integración de las carteras y movimientos realizados en Instituciones Fuera del Grupo Financiero Banorte es obtenida de la información proporcionada por ellas a través de su respectivo portal en internet, por lo que podría haber alguna variación con la presentada en el estado de cuenta definitivo que ellos mismos elaboran
- Para su seguridad, aquellos valores que se colocan entre el gran público inversionista, se encuentran depositados en el S.D. INDEVAL, S.A. de C.V. (Instituto Nacional de Valores), en una cuenta concentradora a nombre de Nombre Banco por cuenta de terceros, quien a su vez mantiene registro individual a su nombre por cada uno de los valores que integran el patrimonio de su contrato.
- Para mantenerle informado y garantizar que nuestras comunicaciones le son enviadas oportunamente, es conveniente que cuando tenga Ud. un cambio de domicilio, nos lo haga saber por escrito acompañando copia de cualquiera de los siguientes documentos: recibo de agua, luz, predial o teléfono.
- Le reiteramos, si fuese el caso, nos proporcione en un plazo máximo de 15 días naturales sus observaciones al presente estado de cuenta; dirigiéndose al área de la Dirección de Contraloría Fiduciaria, ubicada en Av. Revolución #3000 Colonia La Primavera, C.P. 64830, Monterrey, N.L.. El no recibir comunicación alguna, se considerará que sus transacciones y saldos son correctos.
- De igual forma le agradecemos que cualquier queja en relación a nuestros servicios, así como cualquier solicitud de información nos sea notificada por escrito a la dirección mencionada y a la atención de Área de Atención a Clientes.

Aclaraciones dirigirse al centro de atención a clientes: aclaraciones.fiduciario@banorte.com

DATOS DE ENVIO:
FONDO RESERVA INTERACCIONES, GOB. ESTADO DE QUINTANA ROO
22 1
CENTRO
CHETUMAL, QUINTANA ROO
77000 MEXICO



000074463420250205

FECHA DE EMISIÓN: 05FEB2025

PESOS MEXICANOS

Estado de Cuenta Fiduciario

NOMBRE DEL NEGOCIO: FONDO DE RESERVA INTERACCIONES, GOB. EDO. Q. ROO
CONTRATO: 744634
SUBCUENTA: 25
TIPO DE CONTRATO: ADMINISTRACION
PERIODO: Del 01/ENE/2025 al 31/ENE/2025
R.F.C.: GEL741008GY9

HOJA: 55 DE 227

Integración Global del Patrimonio	Diciembre 2024	Enero 2025	Variación
BANCOS	\$ 0.00	\$ 0.00	0.00 %
INVERSIONES	\$ 0.00	\$ 0.00	0.00 %
PATRIMONIO TOTAL	\$ 0.00	\$ 0.00	0.00%

Ejecutivo Fiduciario

Nombre:
Territorial: TERRITORIAL PENINSULAR
Oficina: OFICINA MERIDA
Teléfono: 99-99407112 Ext. 8999-2005
Correo electrónico:

Noticias:

Aclaraciones dirigirse al centro de atención a clientes: aclaraciones.fiduciario@banorte.com

NOMBRE DEL NEGOCIO: FONDO DE RESERVA INTERACCIONES, GOB. EDO. Q. ROO
CONTRATO: 744634
SUBCUENTA: 25
TIPO DE CONTRATO: ADMINISTRACION
PERIODO: Del 01/ENE/2025 al 31/ENE/2025
R.F.C. GEL741008GY9

ESTADO DE SITUACIÓN FINANCIERA PESOS MEXICANOS
HOJA: 56 DE 227

ACTIVO	\$ 0.00	CAPITAL	\$ 0.00
		Patrimonio	\$ 44,332,362.48
		Resultado De Ejercicios Anteriores	\$ 44,332,362.48 -
		PASIVO + CAPITAL	\$ 0.00

Aclaraciones dirigirse al centro de atención a clientes: aclaraciones.fiduciario@banorte.com

NOMBRE DEL NEGOCIO: FONDO DE RESERVA INTERACCIONES, GOB. EDO. Q.
ROO
CONTRATO: 744634
SUBCUENTA: 25
TIPO DE CONTRATO: ADMINISTRACION
PERIODO: Del 01/ENE/2025 al 31/ENE/2025
R.F.C. GEL741008GY9

HOJA: 57 DE 227

- Los precios y cotizaciones que presenta su estado de cuenta son obtenidos de diferentes fuentes oficiales para establecer a la fecha de su corte, el valor de su patrimonio con relación al Mercado; este dato es meramente una referencia, ya que los precios reales se conocerán hasta el día y la hora en que se lleve a cabo la venta de los valores en el Mercado, conforme sus instrucciones.
- La información correspondiente a la integración de las carteras y movimientos realizados en Instituciones Fuera del Grupo Financiero Banorte es obtenida de la información proporcionada por ellas a través de su respectivo portal en internet, por lo que podría haber alguna variación con la presentada en el estado de cuenta definitivo que ellos mismos elaboran
- Para su seguridad, aquellos valores que se colocan entre el gran público inversionista, se encuentran depositados en el S.D. INDEVAL, S.A. de C.V. (Instituto Nacional de Valores), en una cuenta concentradora a nombre de Nombre Banco por cuenta de terceros, quien a su vez mantiene registro individual a su nombre por cada uno de los valores que integran el patrimonio de su contrato.
- Para mantenerle informado y garantizar que nuestras comunicaciones le son enviadas oportunamente, es conveniente que cuando tenga Ud. un cambio de domicilio, nos lo haga saber por escrito acompañando copia de cualquiera de los siguientes documentos: recibo de agua, luz, predial o teléfono.
- Le reiteramos, si fuese el caso, nos proporcione en un plazo máximo de 15 días naturales sus observaciones al presente estado de cuenta; dirigiéndose al área de la Dirección de Contraloría Fiduciaria, ubicada en Av. Revolución #3000 Colonia La Primavera, C.P. 64830, Monterrey, N.L.. El no recibir comunicación alguna, se considerará que sus transacciones y saldos son correctos.
- De igual forma le agradecemos que cualquier queja en relación a nuestros servicios, así como cualquier solicitud de información nos sea notificada por escrito a la dirección mencionada y a la atención de Área de Atención a Clientes.

Aclaraciones dirigirse al centro de atención a clientes: aclaraciones.fiduciario@banorte.com

DATOS DE ENVIO:
GARANTIA PAGO OPORTUNO INTERACCIONES, GO. EDO. Q. ROO
22 1
CENTRO
CHETUMAL, QUINTANA ROO
77000 MEXICO



000074463420250205

FECHA DE EMISIÓN: 05FEB2025

PESOS MEXICANOS

Estado de Cuenta Fiduciario

NOMBRE DEL NEGOCIO: GARANTIA PAGO OPORTUNO INTERACCIONES,
GOB. EDO. Q. ROO
CONTRATO: 744634
SUBCUENTA: 26
TIPO DE CONTRATO: ADMINISTRACION
PERIODO: Del 01/ENE/2025 al 31/ENE/2025
R.F.C.: GEL741008GY9

HOJA: 58 DE 227

Integración Global del Patrimonio	Diciembre 2024	Enero 2025	Variación
BANCOS	\$ 0.00	\$ 0.00	0.00 %
INVERSIONES	\$ 0.00	\$ 0.00	0.00 %
PATRIMONIO TOTAL	\$ 0.00	\$ 0.00	0.00%

Ejecutivo Fiduciario

Nombre:
Territorial: TERRITORIAL PENINSULAR
Oficina: OFICINA MERIDA
Teléfono: 99-99407112 Ext. 8999-2005
Correo electrónico:

Noticias:

Aclaraciones dirigirse al centro de atención a clientes: aclaraciones.fiduciario@banorte.com

NOMBRE DEL NEGOCIO: GARANTIA PAGO OPORTUNO INTERACCIONES,
GOB. EDO. Q. ROO
CONTRATO: 744634
SUBCUENTA: 26
TIPO DE CONTRATO: ADMINISTRACION
PERIODO: Del 01/ENE/2025 al 31/ENE/2025
R.F.C. GEL741008GY9

ESTADO DE SITUACIÓN FINANCIERA PESOS MEXICANOS

HOJA: 59 DE 227

ACTIVO	\$ 0.00	CAPITAL	\$ 0.00
		Patrimonio	\$ 18,696,511.19
		Resultado De Ejercicios Anteriores	\$ 18,696,511.19 -
		PASIVO + CAPITAL	\$ 0.00

Aclaraciones dirigirse al centro de atención a clientes: aclaraciones.fiduciario@banorte.com

NOMBRE DEL NEGOCIO: GARANTIA PAGO OPORTUNO INTERACCIONES,
GOB. EDO. Q. ROO
CONTRATO: 744634
SUBCUENTA: 26
TIPO DE CONTRATO: ADMINISTRACION
PERIODO: Del 01/ENE/2025 al 31/ENE/2025
R.F.C. GEL741008GY9

HOJA: 60 DE 227

- Los precios y cotizaciones que presenta su estado de cuenta son obtenidos de diferentes fuentes oficiales para establecer a la fecha de su corte, el valor de su patrimonio con relación al Mercado; este dato es meramente una referencia, ya que los precios reales se conocerán hasta el día y la hora en que se lleve a cabo la venta de los valores en el Mercado, conforme sus instrucciones.
- La información correspondiente a la integración de las carteras y movimientos realizados en Instituciones Fuera del Grupo Financiero Banorte es obtenida de la información proporcionada por ellas a través de su respectivo portal en internet, por lo que podría haber alguna variación con la presentada en el estado de cuenta definitivo que ellos mismos elaboran
- Para su seguridad, aquellos valores que se colocan entre el gran público inversionista, se encuentran depositados en el S.D. INDEVAL, S.A. de C.V. (Instituto Nacional de Valores), en una cuenta concentradora a nombre de Nombre Banco por cuenta de terceros, quien a su vez mantiene registro individual a su nombre por cada uno de los valores que integran el patrimonio de su contrato.
- Para mantenerle informado y garantizar que nuestras comunicaciones le son enviadas oportunamente, es conveniente que cuando tenga Ud. un cambio de domicilio, nos lo haga saber por escrito acompañando copia de cualquiera de los siguientes documentos: recibo de agua, luz, predial o teléfono.
- Le reiteramos, si fuese el caso, nos proporcione en un plazo máximo de 15 días naturales sus observaciones al presente estado de cuenta; dirigiéndose al área de la Dirección de Contraloría Fiduciaria, ubicada en Av. Revolución #3000 Colonia La Primavera, C.P. 64830, Monterrey, N.L.. El no recibir comunicación alguna, se considerará que sus transacciones y saldos son correctos.
- De igual forma le agradecemos que cualquier queja en relación a nuestros servicios, así como cualquier solicitud de información nos sea notificada por escrito a la dirección mencionada y a la atención de Área de Atención a Clientes.

Aclaraciones dirigirse al centro de atención a clientes: aclaraciones.fiduciario@banorte.com

DATOS DE ENVIO:
CREDITO MULTIVA, GOB. DEL ESTADO DE QUINTANA ROO
22 1
CENTRO
CHETUMAL, QUINTANA ROO
77000 MEXICO



000074463420250205

FECHA DE EMISIÓN: 05FEB2025

PESOS MEXICANOS

Integración Global del Patrimonio	Diciembre 2024	Enero 2025	Variación
BANCOS	\$ 0.00	\$ 0.00	0.00 %
INVERSIONES	\$ 0.00	\$ 0.00	0.00 %
PATRIMONIO TOTAL	\$ 0.00	\$ 0.00	0.00%

Ejecutivo Fiduciario

Nombre:
Territorial: TERRITORIAL PENINSULAR
Oficina: OFICINA MERIDA
Teléfono: 99-99407112 Ext. 8999-2005
Correo electrónico:

Noticias:

Aclaraciones dirigirse al centro de atención a clientes: aclaraciones.fiduciario@banorte.com

NOMBRE DEL NEGOCIO: CREDITO MULTIVA, GOB. EDO. Q. ROO
CONTRATO: 744634
SUBCUENTA: 27
TIPO DE CONTRATO: ADMINISTRACION
PERIODO: Del 01/ENE/2025 al 31/ENE/2025
R.F.C. GEL741008GY9
CURP:

HOJA: 61 DE 227

NOMBRE DEL NEGOCIO: CREDITO MULTIVA, GOB. EDO. Q. ROO
CONTRATO: 744634
SUBCUENTA: 27
TIPO DE CONTRATO: ADMINISTRACION
PERIODO: Del 01/ENE/2025 al 31/ENE/2025
R.F.C. GEL741008GY9
CURP:

ESTADO DE SITUACIÓN FINANCIERA PESOS MEXICANOS

HOJA: 62 DE 227

ACTIVO	\$ 0.00	CAPITAL	\$ 0.00
		Patrimonio	\$ 1,639,050,170.12
		Resultado De Ejercicios Anteriores	\$ 1,639,050,170.12 -
		PASIVO + CAPITAL	\$ 0.00

Aclaraciones dirigirse al centro de atención a clientes: aclaraciones.fiduciario@banorte.com

NOMBRE DEL NEGOCIO: CREDITO MULTIVA, GOB. EDO. Q. ROO
CONTRATO: 744634
SUBCUENTA: 27
TIPO DE CONTRATO: ADMINISTRACION
PERIODO: Del 01/ENE/2025 al 31/ENE/2025
R.F.C. GEL741008GY9
CURP:

HOJA: 63 DE 227

- Los precios y cotizaciones que presenta su estado de cuenta son obtenidos de diferentes fuentes oficiales para establecer a la fecha de su corte, el valor de su patrimonio con relación al Mercado; este dato es meramente una referencia, ya que los precios reales se conocerán hasta el día y la hora en que se lleve a cabo la venta de los valores en el Mercado, conforme sus instrucciones.
- La información correspondiente a la integración de las carteras y movimientos realizados en Instituciones Fuera del Grupo Financiero Banorte es obtenida de la información proporcionada por ellas a través de su respectivo portal en internet, por lo que podría haber alguna variación con la presentada en el estado de cuenta definitivo que ellos mismos elaboran
- Para su seguridad, aquellos valores que se colocan entre el gran público inversionista, se encuentran depositados en el S.D. INDEVAL, S.A. de C.V. (Instituto Nacional de Valores), en una cuenta concentradora a nombre de Nombre Banco por cuenta de terceros, quien a su vez mantiene registro individual a su nombre por cada uno de los valores que integran el patrimonio de su contrato.
- Para mantenerle informado y garantizar que nuestras comunicaciones le son enviadas oportunamente, es conveniente que cuando tenga Ud. un cambio de domicilio, nos lo haga saber por escrito acompañando copia de cualquiera de los siguientes documentos: recibo de agua, luz, predial o teléfono.
- Le reiteramos, si fuese el caso, nos proporcione en un plazo máximo de 15 días naturales sus observaciones al presente estado de cuenta; dirigiéndose al área de la Dirección de Contraloría Fiduciaria, ubicada en Av. Revolución #3000 Colonia La Primavera, C.P. 64830, Monterrey, N.L.. El no recibir comunicación alguna, se considerará que sus transacciones y saldos son correctos.
- De igual forma le agradecemos que cualquier queja en relación a nuestros servicios, así como cualquier solicitud de información nos sea notificada por escrito a la dirección mencionada y a la atención de Área de Atención a Clientes.

Aclaraciones dirigirse al centro de atención a clientes: aclaraciones.fiduciario@banorte.com

DATOS DE ENVIO:
FONDO RESERVA MULTIVA, GOB. ESTADO DE QUINTANA ROO
22 1
CENTRO
CHETUMAL, QUINTANA ROO
77000 MEXICO



000074463420250205

FECHA DE EMISIÓN: 05FEB2025

PESOS MEXICANOS

Integración Global del Patrimonio	Diciembre 2024	Enero 2025	Variación
BANCOS	\$ 0.00	\$ 0.00	0.00 %
INVERSIONES	\$ 0.00	\$ 0.00	0.00 %
PATRIMONIO TOTAL	\$ 0.00	\$ 0.00	0.00%

Ejecutivo Fiduciario

Nombre:
Territorial: TERRITORIAL PENINSULAR
Oficina: OFICINA MERIDA
Teléfono: 99-99407112 Ext. 8999-2005
Correo electrónico:

Noticias:

Aclaraciones dirigirse al centro de atención a clientes: aclaraciones.fiduciario@banorte.com

NOMBRE DEL NEGOCIO: FONDO RESERVA MULTIVA, GOB. EDO. Q. ROO
CONTRATO: 744634
SUBCUENTA: 28
TIPO DE CONTRATO: ADMINISTRACION
PERIODO: Del 01/ENE/2025 al 31/ENE/2025
R.F.C. GEL741008GY9
CURP:

HOJA: 64 DE 227

NOMBRE DEL NEGOCIO: FONDO RESERVA MULTIVA, GOB. EDO. Q. ROO
CONTRATO: 744634
SUBCUENTA: 28
TIPO DE CONTRATO: ADMINISTRACION
PERIODO: Del 01/ENE/2025 al 31/ENE/2025
R.F.C. GEL741008GY9
CURP:

ESTADO DE SITUACIÓN FINANCIERA PESOS MEXICANOS
HOJA: 65 DE 227

ACTIVO	\$ 0.00	CAPITAL	\$ 0.00
		Patrimonio	\$ 49,548,402.87
		Resultado De Ejercicios Anteriores	\$ 49,548,402.87 -
		PASIVO + CAPITAL	\$ 0.00

Aclaraciones dirigirse al centro de atención a clientes: aclaraciones.fiduciario@banorte.com

NOMBRE DEL NEGOCIO: FONDO RESERVA MULTIVA, GOB. EDO. Q. ROO
CONTRATO: 744634
SUBCUENTA: 28
TIPO DE CONTRATO: ADMINISTRACION
PERIODO: Del 01/ENE/2025 al 31/ENE/2025
R.F.C. GEL741008GY9
CURP:

HOJA: 66 DE 227

- Los precios y cotizaciones que presenta su estado de cuenta son obtenidos de diferentes fuentes oficiales para establecer a la fecha de su corte, el valor de su patrimonio con relación al Mercado; este dato es meramente una referencia, ya que los precios reales se conocerán hasta el día y la hora en que se lleve a cabo la venta de los valores en el Mercado, conforme sus instrucciones.
- La información correspondiente a la integración de las carteras y movimientos realizados en Instituciones Fuera del Grupo Financiero Banorte es obtenida de la información proporcionada por ellas a través de su respectivo portal en internet, por lo que podría haber alguna variación con la presentada en el estado de cuenta definitivo que ellos mismos elaboran
- Para su seguridad, aquellos valores que se colocan entre el gran público inversionista, se encuentran depositados en el S.D. INDEVAL, S.A. de C.V. (Instituto Nacional de Valores), en una cuenta concentradora a nombre de Nombre Banco por cuenta de terceros, quien a su vez mantiene registro individual a su nombre por cada uno de los valores que integran el patrimonio de su contrato.
- Para mantenerle informado y garantizar que nuestras comunicaciones le son enviadas oportunamente, es conveniente que cuando tenga Ud. un cambio de domicilio, nos lo haga saber por escrito acompañando copia de cualquiera de los siguientes documentos: recibo de agua, luz, predial o teléfono.
- Le reiteramos, si fuese el caso, nos proporcione en un plazo máximo de 15 días naturales sus observaciones al presente estado de cuenta; dirigiéndose al área de la Dirección de Contraloría Fiduciaria, ubicada en Av. Revolución #3000 Colonia La Primavera, C.P. 64830, Monterrey, N.L.. El no recibir comunicación alguna, se considerará que sus transacciones y saldos son correctos.
- De igual forma le agradecemos que cualquier queja en relación a nuestros servicios, así como cualquier solicitud de información nos sea notificada por escrito a la dirección mencionada y a la atención de Área de Atención a Clientes.

Aclaraciones dirigirse al centro de atención a clientes: aclaraciones.fiduciario@banorte.com

DATOS DE ENVIO:
GARANTIA PAGO OPORTUNO MULTIVA, GOB. EDO. Q. ROO
 22 1
 CENTRO
 CHETUMAL, QUINTANA ROO
 77000 MEXICO



000074463420250205

FECHA DE EMISIÓN: 05FEB2025

PESOS MEXICANOS

Estado de Cuenta Fiduciario

NOMBRE DEL NEGOCIO: GARANTIA PAGO OPORTUNO MULTIVA, GOB. EDO. Q. ROO
CONTRATO: 744634
SUBCUENTA: 29
TIPO DE CONTRATO: ADMINISTRACION
PERIODO: Del 01/ENE/2025 al 31/ENE/2025
R.F.C. GEL741008GY9

HOJA: 67 DE 227

Integración Global del Patrimonio	Diciembre 2024	Enero 2025	Variación
BANCOS	\$ 0.00	\$ 0.00	0.00 %
INVERSIONES	\$ 0.00	\$ 0.00	0.00 %
PATRIMONIO TOTAL	\$ 0.00	\$ 0.00	0.00%

Ejecutivo Fiduciario

Nombre:
 Territorial: TERRITORIAL PENINSULAR
 Oficina: OFICINA MERIDA
 Teléfono: 99-99407112 Ext. 8999-2005
 Correo electrónico:

Noticias:

Aclaraciones dirigirse al centro de atención a clientes: aclaraciones.fiduciario@banorte.com

NOMBRE DEL NEGOCIO: GARANTIA PAGO OPORTUNO MULTIVA, GOB. EDO. Q. ROO
CONTRATO: 744634
SUBCUENTA: 29
TIPO DE CONTRATO: ADMINISTRACION
PERIODO: Del 01/ENE/2025 al 31/ENE/2025
R.F.C. GEL741008GY9

ESTADO DE SITUACIÓN FINANCIERA PESOS MEXICANOS

HOJA: 68 DE 227

ACTIVO	\$ 0.00	CAPITAL	\$ 0.00
		Patrimonio	\$ 27,810,375.09
		Resultado De Ejercicios Anteriores	\$ 27,810,375.09 -
		PASIVO + CAPITAL	\$ 0.00

 Aclaraciones dirigirse al centro de atención a clientes: aclaraciones.fiduciario@banorte.com

NOMBRE DEL NEGOCIO: GARANTIA PAGO OPORTUNO MULTIVA, GOB. EDO. Q. ROO
CONTRATO: 744634
SUBCUENTA: 29
TIPO DE CONTRATO: ADMINISTRACION
PERIODO: Del 01/ENE/2025 al 31/ENE/2025
R.F.C. GEL741008GY9

HOJA: 69 DE 227

- Los precios y cotizaciones que presenta su estado de cuenta son obtenidos de diferentes fuentes oficiales para establecer a la fecha de su corte, el valor de su patrimonio con relación al Mercado; este dato es meramente una referencia, ya que los precios reales se conocerán hasta el día y la hora en que se lleve a cabo la venta de los valores en el Mercado, conforme sus instrucciones.
- La información correspondiente a la integración de las carteras y movimientos realizados en Instituciones Fuera del Grupo Financiero Banorte es obtenida de la información proporcionada por ellas a través de su respectivo portal en internet, por lo que podría haber alguna variación con la presentada en el estado de cuenta definitivo que ellos mismos elaboran
- Para su seguridad, aquellos valores que se colocan entre el gran público inversionista, se encuentran depositados en el S.D. INDEVAL, S.A. de C.V. (Instituto Nacional de Valores), en una cuenta concentradora a nombre de Nombre Banco por cuenta de terceros, quien a su vez mantiene registro individual a su nombre por cada uno de los valores que integran el patrimonio de su contrato.
- Para mantenerle informado y garantizar que nuestras comunicaciones le son enviadas oportunamente, es conveniente que cuando tenga Ud. un cambio de domicilio, nos lo haga saber por escrito acompañando copia de cualquiera de los siguientes documentos: recibo de agua, luz, predial o teléfono.
- Le reiteramos, si fuese el caso, nos proporcione en un plazo máximo de 15 días naturales sus observaciones al presente estado de cuenta; dirigiéndose al área de la Dirección de Contraloría Fiduciaria, ubicada en Av. Revolución #3000 Colonia La Primavera, C.P. 64830, Monterrey, N.L.. El no recibir comunicación alguna, se considerará que sus transacciones y saldos son correctos.
- De igual forma le agradecemos que cualquier queja en relación a nuestros servicios, así como cualquier solicitud de información nos sea notificada por escrito a la dirección mencionada y a la atención de Área de Atención a Clientes.

Aclaraciones dirigirse al centro de atención a clientes: aclaraciones.fiduciario@banorte.com

DATOS DE ENVIO:
INTERCAMBIO DE TASAS MULTIVA, GOB EDO Q. ROO
 22 DE ENERO 1ER PISO SN
 CENTRO, ANEXO PALACIO DE GOBIERNO
 CHETUMAL, QUINTANA ROO
 77000 MEXICO



000074463420250205

FECHA DE EMISIÓN: 05FEB2025

PESOS MEXICANOS

Estado de Cuenta Fiduciario

NOMBRE DEL NEGOCIO: INTERCAMBIO DE TASAS MULTIVA, GOB DEL EDO Q. ROO
CONTRATO: 744634
SUBCUENTA: 30
TIPO DE CONTRATO: ADMINISTRACION
PERIODO: Del 01/ENE/2025 al 31/ENE/2025
R.F.C. GEL741008GY9

HOJA: 70 DE 227

Integración Global del Patrimonio	Diciembre 2024	Enero 2025	Variación
BANCOS	\$ 0.00	\$ 0.00	0.00 %
INVERSIONES	\$ 0.00	\$ 0.00	0.00 %
PATRIMONIO TOTAL	\$ 0.00	\$ 0.00	0.00%

Ejecutivo Fiduciario

Nombre:
 Territorial: TERRITORIAL PENINSULAR
 Oficina: OFICINA MERIDA
 Teléfono: 99-99407112 Ext. 8999-2005
 Correo electrónico:

Noticias:

Aclaraciones dirigirse al centro de atención a clientes: aclaraciones.fiduciario@banorte.com

NOMBRE DEL NEGOCIO: INTERCAMBIO DE TASAS MULTIVA, GOB DEL EDO
 Q. ROO
CONTRATO: 744634
SUBCUENTA: 30
TIPO DE CONTRATO: ADMINISTRACION
PERIODO: Del 01/ENE/2025 al 31/ENE/2025
R.F.C. GEL741008GY9

ESTADO DE SITUACIÓN FINANCIERA PESOS MEXICANOS
HOJA: 71 DE 227

ACTIVO	\$ 0.00	CAPITAL	\$ 0.00
		Patrimonio	\$ 117,300,648.37
		Resultado De Ejercicios Anteriores	\$ 117,300,648.37 -
		PASIVO + CAPITAL	\$ 0.00

Aclaraciones dirigirse al centro de atención a clientes: aclaraciones.fiduciario@banorte.com

NOMBRE DEL NEGOCIO: INTERCAMBIO DE TASAS MULTIVA, GOB DEL EDO
Q. ROO
CONTRATO: 744634
SUBCUENTA: 30
TIPO DE CONTRATO: ADMINISTRACION
PERIODO: Del 01/ENE/2025 al 31/ENE/2025
R.F.C. GEL741008GY9

HOJA: 72 DE 227

- Los precios y cotizaciones que presenta su estado de cuenta son obtenidos de diferentes fuentes oficiales para establecer a la fecha de su corte, el valor de su patrimonio con relación al Mercado; este dato es meramente una referencia, ya que los precios reales se conocerán hasta el día y la hora en que se lleve a cabo la venta de los valores en el Mercado, conforme sus instrucciones.
- La información correspondiente a la integración de las carteras y movimientos realizados en Instituciones Fuera del Grupo Financiero Banorte es obtenida de la información proporcionada por ellas a través de su respectivo portal en internet, por lo que podría haber alguna variación con la presentada en el estado de cuenta definitivo que ellos mismos elaboran
- Para su seguridad, aquellos valores que se colocan entre el gran público inversionista, se encuentran depositados en el S.D. INDEVAL, S.A. de C.V. (Instituto Nacional de Valores), en una cuenta concentradora a nombre de Nombre Banco por cuenta de terceros, quien a su vez mantiene registro individual a su nombre por cada uno de los valores que integran el patrimonio de su contrato.
- Para mantenerle informado y garantizar que nuestras comunicaciones le son enviadas oportunamente, es conveniente que cuando tenga Ud. un cambio de domicilio, nos lo haga saber por escrito acompañando copia de cualquiera de los siguientes documentos: recibo de agua, luz, predial o teléfono.
- Le reiteramos, si fuese el caso, nos proporcione en un plazo máximo de 15 días naturales sus observaciones al presente estado de cuenta; dirigiéndose al área de la Dirección de Contraloría Fiduciaria, ubicada en Av. Revolución #3000 Colonia La Primavera, C.P. 64830, Monterrey, N.L.. El no recibir comunicación alguna, se considerará que sus transacciones y saldos son correctos.
- De igual forma le agradecemos que cualquier queja en relación a nuestros servicios, así como cualquier solicitud de información nos sea notificada por escrito a la dirección mencionada y a la atención de Área de Atención a Clientes.

Aclaraciones dirigirse al centro de atención a clientes: aclaraciones.fiduciario@banorte.com

DATOS DE ENVIO:
INTERCAMBIO DE TASAS BANORTE GOB DEL EDO DE Q. ROO
 22 DE ENERO 1ER PISO SN
 CENTRO, ANEXO PALACIO DE GOBIERNO
 CHETUMAL, QUINTANA ROO
 77000 MEXICO



000074463420250205

FECHA DE EMISIÓN: 05FEB2025

PESOS MEXICANOS

Estado de Cuenta Fiduciario

NOMBRE DEL NEGOCIO: INTERCAMBIO DE TASAS BANORTE, GOB DEL EDO DE Q. ROO
CONTRATO: 744634
SUBCUENTA: 31
TIPO DE CONTRATO: ADMINISTRACION
PERIODO: Del 01/ENE/2025 al 31/ENE/2025
R.F.C. GEL741008GY9

HOJA: 73 DE 227

Integración Global del Patrimonio	Diciembre 2024	Enero 2025	Variación
BANCOS	\$ 0.00	\$ 0.00	0.00 %
INVERSIONES	\$ 0.00	\$ 0.00	0.00 %
PATRIMONIO TOTAL	\$ 0.00	\$ 0.00	0.00%

Ejecutivo Fiduciario

Nombre:
 Territorial: TERRITORIAL PENINSULAR
 Oficina: OFICINA MERIDA
 Teléfono: 99-99407112 Ext. 8999-2005
 Correo electrónico:

Noticias:

Aclaraciones dirigirse al centro de atención a clientes: aclaraciones.fiduciario@banorte.com

NOMBRE DEL NEGOCIO: INTERCAMBIO DE TASAS BANORTE, GOB DEL EDO DE Q. ROO
CONTRATO: 744634
SUBCUENTA: 31
TIPO DE CONTRATO: ADMINISTRACION
PERIODO: Del 01/ENE/2025 al 31/ENE/2025
R.F.C. GEL741008GY9

ESTADO DE SITUACIÓN FINANCIERA PESOS MEXICANOS
HOJA: 74 DE 227

ACTIVO	\$ 0.00	CAPITAL	\$ 0.00
		Patrimonio	\$ 63,621,250.62
		Resultado De Ejercicios Anteriores	\$ 63,621,250.62 -
		PASIVO + CAPITAL	\$ 0.00

Aclaraciones dirigirse al centro de atención a clientes: aclaraciones.fiduciario@banorte.com

NOMBRE DEL NEGOCIO: INTERCAMBIO DE TASAS BANORTE, GOB DEL EDO DE Q. ROO
CONTRATO: 744634
SUBCUENTA: 31
TIPO DE CONTRATO: ADMINISTRACION
PERIODO: Del 01/ENE/2025 al 31/ENE/2025
R.F.C. GEL741008GY9

HOJA: 75 DE 227

- Los precios y cotizaciones que presenta su estado de cuenta son obtenidos de diferentes fuentes oficiales para establecer a la fecha de su corte, el valor de su patrimonio con relación al Mercado; este dato es meramente una referencia, ya que los precios reales se conocerán hasta el día y la hora en que se lleve a cabo la venta de los valores en el Mercado, conforme sus instrucciones.
- La información correspondiente a la integración de las carteras y movimientos realizados en Instituciones Fuera del Grupo Financiero Banorte es obtenida de la información proporcionada por ellas a través de su respectivo portal en internet, por lo que podría haber alguna variación con la presentada en el estado de cuenta definitivo que ellos mismos elaboran
- Para su seguridad, aquellos valores que se colocan entre el gran público inversionista, se encuentran depositados en el S.D. INDEVAL, S.A. de C.V. (Instituto Nacional de Valores), en una cuenta concentradora a nombre de Nombre Banco por cuenta de terceros, quien a su vez mantiene registro individual a su nombre por cada uno de los valores que integran el patrimonio de su contrato.
- Para mantenerle informado y garantizar que nuestras comunicaciones le son enviadas oportunamente, es conveniente que cuando tenga Ud. un cambio de domicilio, nos lo haga saber por escrito acompañando copia de cualquiera de los siguientes documentos: recibo de agua, luz, predial o teléfono.
- Le reiteramos, si fuese el caso, nos proporcione en un plazo máximo de 15 días naturales sus observaciones al presente estado de cuenta; dirigiéndose al área de la Dirección de Contraloría Fiduciaria, ubicada en Av. Revolución #3000 Colonia La Primavera, C.P. 64830, Monterrey, N.L.. El no recibir comunicación alguna, se considerará que sus transacciones y saldos son correctos.
- De igual forma le agradecemos que cualquier queja en relación a nuestros servicios, así como cualquier solicitud de información nos sea notificada por escrito a la dirección mencionada y a la atención de Área de Atención a Clientes.

Aclaraciones dirigirse al centro de atención a clientes: aclaraciones.fiduciario@banorte.com

DATOS DE ENVIO:
INTERCAMBIO DE TASAS HSBC GOB DEL EDO DE Q. ROO
 22 DE ENERO 1ER PISO SN
 CENTRO, ANEXO PALACIO DE GOBIERNO
 CHETUMAL, QUINTANA ROO
 77000 MEXICO



000074463420250205

FECHA DE EMISIÓN: 05FEB2025

PESOS MEXICANOS

Estado de Cuenta Fiduciario

NOMBRE DEL NEGOCIO: INTERCAMBIO DE TASAS HSBC, GOB DEL EDO DE Q. ROO
CONTRATO: 744634
SUBCUENTA: 32
TIPO DE CONTRATO: ADMINISTRACION
PERIODO: Del 01/ENE/2025 al 31/ENE/2025
R.F.C. GEL741008GY9

HOJA: 76 DE 227

Integración Global del Patrimonio	Diciembre 2024	Enero 2025	Variación
BANCOS	\$ 0.00	\$ 0.00	0.00 %
INVERSIONES	\$ 0.00	\$ 0.00	0.00 %
PATRIMONIO TOTAL	\$ 0.00	\$ 0.00	0.00%

Ejecutivo Fiduciario

Nombre:
 Territorial: TERRITORIAL PENINSULAR
 Oficina: OFICINA MERIDA
 Teléfono: 99-99407112 Ext. 8999-2005
 Correo electrónico:

Noticias:

Aclaraciones dirigirse al centro de atención a clientes: aclaraciones.fiduciario@banorte.com

NOMBRE DEL NEGOCIO: INTERCAMBIO DE TASAS HSBC, GOB DEL EDO DE Q. ROO
CONTRATO: 744634
SUBCUENTA: 32
TIPO DE CONTRATO: ADMINISTRACION
PERIODO: Del 01/ENE/2025 al 31/ENE/2025
R.F.C. GEL741008GY9

ESTADO DE SITUACIÓN FINANCIERA PESOS MEXICANOS
HOJA: 77 DE 227

ACTIVO	\$ 0.00	CAPITAL	\$ 0.00
		Patrimonio	\$ 72,856,998.95
		Resultado De Ejercicios Anteriores	\$ 72,856,998.95 -
		PASIVO + CAPITAL	\$ 0.00

Aclaraciones dirigirse al centro de atención a clientes: aclaraciones.fiduciario@banorte.com

NOMBRE DEL NEGOCIO: INTERCAMBIO DE TASAS HSBC, GOB DEL EDO DE Q.
ROO
CONTRATO: 744634
SUBCUENTA: 32
TIPO DE CONTRATO: ADMINISTRACION
PERIODO: Del 01/ENE/2025 al 31/ENE/2025
R.F.C. GEL741008GY9

HOJA: 78 DE 227

- Los precios y cotizaciones que presenta su estado de cuenta son obtenidos de diferentes fuentes oficiales para establecer a la fecha de su corte, el valor de su patrimonio con relación al Mercado; este dato es meramente una referencia, ya que los precios reales se conocerán hasta el día y la hora en que se lleve a cabo la venta de los valores en el Mercado, conforme sus instrucciones.
- La información correspondiente a la integración de las carteras y movimientos realizados en Instituciones Fuera del Grupo Financiero Banorte es obtenida de la información proporcionada por ellas a través de su respectivo portal en internet, por lo que podría haber alguna variación con la presentada en el estado de cuenta definitivo que ellos mismos elaboran
- Para su seguridad, aquellos valores que se colocan entre el gran público inversionista, se encuentran depositados en el S.D. INDEVAL, S.A. de C.V. (Instituto Nacional de Valores), en una cuenta concentradora a nombre de Nombre Banco por cuenta de terceros, quien a su vez mantiene registro individual a su nombre por cada uno de los valores que integran el patrimonio de su contrato.
- Para mantenerle informado y garantizar que nuestras comunicaciones le son enviadas oportunamente, es conveniente que cuando tenga Ud. un cambio de domicilio, nos lo haga saber por escrito acompañando copia de cualquiera de los siguientes documentos: recibo de agua, luz, predial o teléfono.
- Le reiteramos, si fuese el caso, nos proporcione en un plazo máximo de 15 días naturales sus observaciones al presente estado de cuenta; dirigiéndose al área de la Dirección de Contraloría Fiduciaria, ubicada en Av. Revolución #3000 Colonia La Primavera, C.P. 64830, Monterrey, N.L.. El no recibir comunicación alguna, se considerará que sus transacciones y saldos son correctos.
- De igual forma le agradecemos que cualquier queja en relación a nuestros servicios, así como cualquier solicitud de información nos sea notificada por escrito a la dirección mencionada y a la atención de Área de Atención a Clientes.

Aclaraciones dirigirse al centro de atención a clientes: aclaraciones.fiduciario@banorte.com

DATOS DE ENVIO:
INTERCAMBIO DE TASAS BANOBRAS
 22 DE ENERO 1ER PISO SIN NUM
 CENTRO, ANEXO DEL PALACIO DE GOBIERN
 CHETUMAL, QUINTANA ROO
 77000 MEXICO



000074463420250205

FECHA DE EMISIÓN: 05FEB2025

PESOS MEXICANOS

Estado de Cuenta Fiduciario

NOMBRE DEL NEGOCIO: INTERCAMBIO DE TASAS BANOBRAS GOB DEL EDO
 Q. ROO
CONTRATO: 744634
SUBCUENTA: 33
TIPO DE CONTRATO: ADMINISTRACION
PERIODO: Del 01/ENE/2025 al 31/ENE/2025
R.F.C. GEL741008GY9

HOJA: 79 DE 227

Integración Global del Patrimonio	Diciembre 2024	Enero 2025	Variación
BANCOS	\$ 0.00	\$ 0.00	0.00 %
INVERSIONES	\$ 0.00	\$ 0.00	0.00 %
PATRIMONIO TOTAL	\$ 0.00	\$ 0.00	0.00%

Ejecutivo Fiduciario

Nombre:
 Territorial: TERRITORIAL PENINSULAR
 Oficina: OFICINA MERIDA
 Teléfono: 99-99407112 Ext. 8999-2005
 Correo electrónico:

Noticias:

Aclaraciones dirigirse al centro de atención a clientes: aclaraciones.fiduciario@banorte.com

NOMBRE DEL NEGOCIO: INTERCAMBIO DE TASAS BANOBRAS GOB DEL EDO
Q. ROO
CONTRATO: 744634
SUBCUENTA: 33
TIPO DE CONTRATO: ADMINISTRACION
PERIODO: Del 01/ENE/2025 al 31/ENE/2025
R.F.C. GEL741008GY9

HOJA: 80 DE 227

ESTADO DE SITUACIÓN FINANCIERA PESOS MEXICANOS

ACTIVO	\$ 0.00	CAPITAL	\$ 0.00
		Patrimonio	\$ 136,310,114.32
		Resultado De Ejercicios Anteriores	\$ 136,310,114.32 -
		PASIVO + CAPITAL	\$ 0.00

Aclaraciones dirigirse al centro de atención a clientes: aclaraciones.fiduciario@banorte.com

NOMBRE DEL NEGOCIO:	INTERCAMBIO DE TASAS BANOBRAS GOB DEL EDO Q. ROO
CONTRATO:	744634
SUBCUENTA:	33
TIPO DE CONTRATO:	ADMINISTRACION
PERIODO:	Del 01/ENE/2025 al 31/ENE/2025
R.F.C.	GEL741008GY9

HOJA: 81 DE 227

- Los precios y cotizaciones que presenta su estado de cuenta son obtenidos de diferentes fuentes oficiales para establecer a la fecha de su corte, el valor de su patrimonio con relación al Mercado; este dato es meramente una referencia, ya que los precios reales se conocerán hasta el día y la hora en que se lleve a cabo la venta de los valores en el Mercado, conforme sus instrucciones.
- La información correspondiente a la integración de las carteras y movimientos realizados en Instituciones Fuera del Grupo Financiero Banorte es obtenida de la información proporcionada por ellas a través de su respectivo portal en internet, por lo que podría haber alguna variación con la presentada en el estado de cuenta definitivo que ellos mismos elaboran
- Para su seguridad, aquellos valores que se colocan entre el gran público inversionista, se encuentran depositados en el S.D. INDEVAL, S.A. de C.V. (Instituto Nacional de Valores), en una cuenta concentradora a nombre de Nombre Banco por cuenta de terceros, quien a su vez mantiene registro individual a su nombre por cada uno de los valores que integran el patrimonio de su contrato.
- Para mantenerle informado y garantizar que nuestras comunicaciones le son enviadas oportunamente, es conveniente que cuando tenga Ud. un cambio de domicilio, nos lo haga saber por escrito acompañando copia de cualquiera de los siguientes documentos: recibo de agua, luz, predial o teléfono.
- Le reiteramos, si fuese el caso, nos proporcione en un plazo máximo de 15 días naturales sus observaciones al presente estado de cuenta; dirigiéndose al área de la Dirección de Contraloría Fiduciaria, ubicada en Av. Revolución #3000 Colonia La Primavera, C.P. 64830, Monterrey, N.L.. El no recibir comunicación alguna, se considerará que sus transacciones y saldos son correctos.
- De igual forma le agradecemos que cualquier queja en relación a nuestros servicios, así como cualquier solicitud de información nos sea notificada por escrito a la dirección mencionada y a la atención de Área de Atención a Clientes.

Aclaraciones dirigirse al centro de atención a clientes: aclaraciones.fiduciario@banorte.com

DATOS DE ENVIO:
INTERCAMBIO DE TASAS INTERACCIONES GOB DEL EDO DE Q. ROO
 22 DE ENERO 1ER PISO SN
 CENTRO, ANEXO DEL PALACIO DE GOBIERN
 CHETUMAL, QUINTANA ROO
 77000 MEXICO



000074463420250205

FECHA DE EMISIÓN: 05FEB2025

PESOS MEXICANOS

Estado de Cuenta Fiduciario

NOMBRE DEL NEGOCIO: INTERCAMBIO DE TASAS INTERACCIONES, GOB
 EDO DE Q. ROO
CONTRATO: 744634
SUBCUENTA: 34
TIPO DE CONTRATO: ADMINISTRACION
PERIODO: Del 01/ENE/2025 al 31/ENE/2025
R.F.C. GEL74108GY9

HOJA: 82 DE 227

Integración Global del Patrimonio	Diciembre 2024	Enero 2025	Variación
BANCOS	\$ 0.00	\$ 0.00	0.00 %
INVERSIONES	\$ 0.00	\$ 0.00	0.00 %
PATRIMONIO TOTAL	\$ 0.00	\$ 0.00	0.00%

Ejecutivo Fiduciario

Nombre:
 Territorial: TERRITORIAL PENINSULAR
 Oficina: OFICINA MERIDA
 Teléfono: 99-99407112 Ext. 8999-2005
 Correo electrónico:

Noticias:

Aclaraciones dirigirse al centro de atención a clientes: aclaraciones.fiduciario@banorte.com

NOMBRE DEL NEGOCIO: INTERCAMBIO DE TASAS INTERACCIONES, GOB EDO DE Q. ROO
CONTRATO: 744634
SUBCUENTA: 34
TIPO DE CONTRATO: ADMINISTRACION
PERIODO: Del 01/ENE/2025 al 31/ENE/2025
R.F.C. GEL74108GY9

ESTADO DE SITUACIÓN FINANCIERA PESOS MEXICANOS

HOJA: 83 DE 227

ACTIVO	\$ 0.00	CAPITAL	\$ 0.00
		Patrimonio	\$ 198,388,576.42
		Resultado De Ejercicios Anteriores	\$ 198,388,576.42 -
		PASIVO + CAPITAL	\$ 0.00

Aclaraciones dirigirse al centro de atención a clientes: aclaraciones.fiduciario@banorte.com

NOMBRE DEL NEGOCIO: INTERCAMBIO DE TASAS INTERACCIONES, GOB EDO DE Q. ROO
CONTRATO: 744634
SUBCUENTA: 34
TIPO DE CONTRATO: ADMINISTRACION
PERIODO: Del 01/ENE/2025 al 31/ENE/2025
R.F.C. GEL74108GY9

HOJA: 84 DE 227

- Los precios y cotizaciones que presenta su estado de cuenta son obtenidos de diferentes fuentes oficiales para establecer a la fecha de su corte, el valor de su patrimonio con relación al Mercado; este dato es meramente una referencia, ya que los precios reales se conocerán hasta el día y la hora en que se lleve a cabo la venta de los valores en el Mercado, conforme sus instrucciones.
- La información correspondiente a la integración de las carteras y movimientos realizados en Instituciones Fuera del Grupo Financiero Banorte es obtenida de la información proporcionada por ellas a través de su respectivo portal en internet, por lo que podría haber alguna variación con la presentada en el estado de cuenta definitivo que ellos mismos elaboran
- Para su seguridad, aquellos valores que se colocan entre el gran público inversionista, se encuentran depositados en el S.D. INDEVAL, S.A. de C.V. (Instituto Nacional de Valores), en una cuenta concentradora a nombre de Nombre Banco por cuenta de terceros, quien a su vez mantiene registro individual a su nombre por cada uno de los valores que integran el patrimonio de su contrato.
- Para mantenerle informado y garantizar que nuestras comunicaciones le son enviadas oportunamente, es conveniente que cuando tenga Ud. un cambio de domicilio, nos lo haga saber por escrito acompañando copia de cualquiera de los siguientes documentos: recibo de agua, luz, predial o teléfono.
- Le reiteramos, si fuese el caso, nos proporcione en un plazo máximo de 15 días naturales sus observaciones al presente estado de cuenta; dirigiéndose al área de la Dirección de Contraloría Fiduciaria, ubicada en Av. Revolución #3000 Colonia La Primavera, C.P. 64830, Monterrey, N.L.. El no recibir comunicación alguna, se considerará que sus transacciones y saldos son correctos.
- De igual forma le agradecemos que cualquier queja en relación a nuestros servicios, así como cualquier solicitud de información nos sea notificada por escrito a la dirección mencionada y a la atención de Área de Atención a Clientes.

Aclaraciones dirigirse al centro de atención a clientes: aclaraciones.fiduciario@banorte.com

DATOS DE ENVIO:
BANOBRAS 0001394981
22 DE ENERO 1ER PISO
CENTRO
CHETUMAL, QUINTANA ROO
77000 MEXICO



000074463420250205

FECHA DE EMISIÓN: 05FEB2025

PESOS MEXICANOS

Integración Global del Patrimonio	Diciembre 2024	Enero 2025	Variación
BANCOS	\$ 0.00	\$ 0.00	0.00 %
INVERSIONES	\$ 0.00	\$ 0.00	0.00 %
PATRIMONIO TOTAL	\$ 0.00	\$ 0.00	0.00%

Ejecutivo Fiduciario

Nombre: NEFTALI GUTIERREZ MARTINEZ
Territorial: TERRITORIAL PENINSULAR
Oficina: OFICINA MERIDA
Teléfono: 99-99407112 Ext. 8999-2005
Correo electrónico: neftali.gutierrez.martinez@banorte.com

Noticias:

Aclaraciones dirigirse al centro de atención a clientes: aclaraciones.fiduciario@banorte.com

NOMBRE DEL NEGOCIO: BANOBRAS 0001394981
CONTRATO: 744634
SUBCUENTA: 35
TIPO DE CONTRATO: ADMINISTRACION
PERIODO: Del 01/ENE/2025 al 31/ENE/2025
R.F.C.: GEL741008GY9
CURP:

HOJA: 85 DE 227

NOMBRE DEL NEGOCIO: BANOBRAS 0001394981
CONTRATO: 744634
SUBCUENTA: 35
TIPO DE CONTRATO: ADMINISTRACION
PERIODO: Del 01/ENE/2025 al 31/ENE/2025
R.F.C.: GEL741008GY9
CURP:

ESTADO DE SITUACIÓN FINANCIERA PESOS MEXICANOS

HOJA: 86 DE 227

ACTIVO	\$ 0.00	CAPITAL	\$ 0.00
		Patrimonio	\$ 920,924,793.80
		Resultado De Ejercicios Anteriores	\$ 920,924,793.80 -
		Resultados del Ejercicio	\$ 0.00
		PASIVO + CAPITAL	\$ 0.00

Aclaraciones dirigirse al centro de atención a clientes: aclaraciones.fiduciario@banorte.com

NOMBRE DEL NEGOCIO: BANOBRAS 0001394981
CONTRATO: 744634
SUBCUENTA: 35
TIPO DE CONTRATO: ADMINISTRACION
PERIODO: Del 01/ENE/2025 al 31/ENE/2025
R.F.C. GEL741008GY9
CURP:

ESTADO DE RESULTADOS PESOS MEXICANOS

HOJA: 87 DE 227

	MENSUAL	ACUMULADO
Intereses Cobrados	\$ 0.00	\$ 0.00
TOTAL INGRESOS	\$ 0.00	\$ 0.00
Erogaciones Efectuadas	\$ 0.00	\$ 0.00
TOTAL EGRESOS	\$ 0.00	\$ 0.00
UTILIDAD/PERDIDA	\$ 0.00	\$ 0.00

Aclaraciones dirigirse al centro de atención a clientes: aclaraciones.fiduciario@banorte.com

NOMBRE DEL NEGOCIO: BANOBAS 0001394981
CONTRATO: 744634
SUBCUENTA: 35
TIPO DE CONTRATO: ADMINISTRACION
PERIODO: Del 01/ENE/2025 al 31/ENE/2025
R.F.C. GEL741008GY9
CURP:

HOJA: 88 DE 227

- Los precios y cotizaciones que presenta su estado de cuenta son obtenidos de diferentes fuentes oficiales para establecer a la fecha de su corte, el valor de su patrimonio con relación al Mercado; este dato es meramente una referencia, ya que los precios reales se conocerán hasta el día y la hora en que se lleve a cabo la venta de los valores en el Mercado, conforme sus instrucciones.
- La información correspondiente a la integración de las carteras y movimientos realizados en Instituciones Fuera del Grupo Financiero Banorte es obtenida de la información proporcionada por ellas a través de su respectivo portal en internet, por lo que podría haber alguna variación con la presentada en el estado de cuenta definitivo que ellos mismos elaboran
- Para su seguridad, aquellos valores que se colocan entre el gran público inversionista, se encuentran depositados en el S.D. INDEVAL, S.A. de C.V. (Instituto Nacional de Valores), en una cuenta concentradora a nombre de Nombre Banco por cuenta de terceros, quien a su vez mantiene registro individual a su nombre por cada uno de los valores que integran el patrimonio de su contrato.
- Para mantenerle informado y garantizar que nuestras comunicaciones le son enviadas oportunamente, es conveniente que cuando tenga Ud. un cambio de domicilio, nos lo haga saber por escrito acompañando copia de cualquiera de los siguientes documentos: recibo de agua, luz, predial o teléfono.
- Le reiteramos, si fuese el caso, nos proporcione en un plazo máximo de 15 días naturales sus observaciones al presente estado de cuenta; dirigiéndose al área de la Dirección de Contraloría Fiduciaria, ubicada en Av. Revolución #3000 Colonia La Primavera, C.P. 64830, Monterrey, N.L.. El no recibir comunicación alguna, se considerará que sus transacciones y saldos son correctos.
- De igual forma le agradecemos que cualquier queja en relación a nuestros servicios, así como cualquier solicitud de información nos sea notificada por escrito a la dirección mencionada y a la atención de Área de Atención a Clientes.

Aclaraciones dirigirse al centro de atención a clientes: aclaraciones.fiduciario@banorte.com

DATOS DE ENVIO:**BANOBRAS 0001395092**

22 DE ENERO ANEXO AL PAL DE GOB 1ER PISO

CENTRO

CHETUMAL, QUINTANA ROO

77000 MEXICO



000074463420250205

Estado de Cuenta Fiduciario**NOMBRE DEL NEGOCIO:**

BANOBRAS 0001395092

CONTRATO:

744634

SUBCUENTA:

36

TIPO DE CONTRATO:

ADMINISTRACION

PERIODO:

Del 01/ENE/2025 al 31/ENE/2025

R.F.C.

GEL741008GY9

CURP:

HOJA: 89 DE 227

FECHA DE EMISIÓN: 05FEB2025

PESOS MEXICANOS

Integración Global del Patrimonio	Diciembre 2024	Enero 2025	Variación
BANCOS	\$ 0.00	\$ 0.00	0.00 %
INVERSIONES	\$ 0.00	\$ 0.00	0.00 %
PATRIMONIO TOTAL	\$ 0.00	\$ 0.00	0.00%

Ejecutivo Fiduciario

Nombre: NEFTALI GUTIERREZ MARTINEZ

Territorial: TERRITORIAL PENINSULAR

Oficina: OFICINA MERIDA

Teléfono: 99-99407112 Ext. 8999-2005

Correo electrónico: neftali.gutierrez.martinez@banorte.com

Noticias:

Aclaraciones dirigirse al centro de atención a clientes: aclaraciones.fiduciario@banorte.com

NOMBRE DEL NEGOCIO: BANOBRAS 0001395092
CONTRATO: 744634
SUBCUENTA: 36
TIPO DE CONTRATO: ADMINISTRACION
PERIODO: Del 01/ENE/2025 al 31/ENE/2025
R.F.C. GEL741008GY9
CURP:

ESTADO DE SITUACIÓN FINANCIERA PESOS MEXICANOS

HOJA: 90 DE 227

ACTIVO	\$ 0.00	CAPITAL	\$ 0.00
		Patrimonio	\$ 247,219,946.96
		Resultado De Ejercicios Anteriores	\$ 247,219,946.96 -
		Resultados del Ejercicio	\$ 0.00
		PASIVO + CAPITAL	\$ 0.00

Aclaraciones dirigirse al centro de atención a clientes: aclaraciones.fiduciario@banorte.com

NOMBRE DEL NEGOCIO: BANOBRAS 0001395092
CONTRATO: 744634
SUBCUENTA: 36
TIPO DE CONTRATO: ADMINISTRACION
PERIODO: Del 01/ENE/2025 al 31/ENE/2025
R.F.C. GEL741008GY9
CURP:

ESTADO DE RESULTADOS PESOS MEXICANOS

HOJA: 91 DE 227

	MENSUAL	ACUMULADO
Intereses Cobrados	\$ 0.00	\$ 0.00
TOTAL INGRESOS	\$ 0.00	\$ 0.00
Erogaciones Efectuadas	\$ 0.00	\$ 0.00
TOTAL EGRESOS	\$ 0.00	\$ 0.00
UTILIDAD/PERDIDA	\$ 0.00	\$ 0.00

Aclaraciones dirigirse al centro de atención a clientes: aclaraciones.fiduciario@banorte.com

NOMBRE DEL NEGOCIO: BANOBRAS 0001395092
CONTRATO: 744634
SUBCUENTA: 36
TIPO DE CONTRATO: ADMINISTRACION
PERIODO: Del 01/ENE/2025 al 31/ENE/2025
R.F.C. GEL741008GY9
CURP:

HOJA: 92 DE 227

- Los precios y cotizaciones que presenta su estado de cuenta son obtenidos de diferentes fuentes oficiales para establecer a la fecha de su corte, el valor de su patrimonio con relación al Mercado; este dato es meramente una referencia, ya que los precios reales se conocerán hasta el día y la hora en que se lleve a cabo la venta de los valores en el Mercado, conforme sus instrucciones.
- La información correspondiente a la integración de las carteras y movimientos realizados en Instituciones Fuera del Grupo Financiero Banorte es obtenida de la información proporcionada por ellas a través de su respectivo portal en internet, por lo que podría haber alguna variación con la presentada en el estado de cuenta definitivo que ellos mismos elaboran
- Para su seguridad, aquellos valores que se colocan entre el gran público inversionista, se encuentran depositados en el S.D. INDEVAL, S.A. de C.V. (Instituto Nacional de Valores), en una cuenta concentradora a nombre de Nombre Banco por cuenta de terceros, quien a su vez mantiene registro individual a su nombre por cada uno de los valores que integran el patrimonio de su contrato.
- Para mantenerle informado y garantizar que nuestras comunicaciones le son enviadas oportunamente, es conveniente que cuando tenga Ud. un cambio de domicilio, nos lo haga saber por escrito acompañando copia de cualquiera de los siguientes documentos: recibo de agua, luz, predial o teléfono.
- Le reiteramos, si fuese el caso, nos proporcione en un plazo máximo de 15 días naturales sus observaciones al presente estado de cuenta; dirigiéndose al área de la Dirección de Contraloría Fiduciaria, ubicada en Av. Revolución #3000 Colonia La Primavera, C.P. 64830, Monterrey, N.L.. El no recibir comunicación alguna, se considerará que sus transacciones y saldos son correctos.
- De igual forma le agradecemos que cualquier queja en relación a nuestros servicios, así como cualquier solicitud de información nos sea notificada por escrito a la dirección mencionada y a la atención de Área de Atención a Clientes.

Aclaraciones dirigirse al centro de atención a clientes: aclaraciones.fiduciario@banorte.com

DATOS DE ENVIO:

BANOBRAS 0001395155

22 DE ENERO ANEXO AL PAL DE GOB 1ER PISO

CENTRO

CHETUMAL, QUINTANA ROO

77000 MEXICO



000074463420250205

FECHA DE EMISIÓN: 05FEB2025

PESOS MEXICANOS

Estado de Cuenta Fiduciario

NOMBRE DEL NEGOCIO:

BANOBRAS 0001395155

CONTRATO:

744634

SUBCUENTA:

37

TIPO DE CONTRATO:

ADMINISTRACION

PERIODO:

Del 01/ENE/2025 al 31/ENE/2025

R.F.C.

GEL741008GY9

CURP:

HOJA: 93 DE 227

Integración Global del Patrimonio	Diciembre 2024	Enero 2025	Variación
BANCOS	\$ 0.00	\$ 0.00	0.00 %
INVERSIONES	\$ 0.00	\$ 0.00	0.00 %
PATRIMONIO TOTAL	\$ 0.00	\$ 0.00	0.00%

Ejecutivo Fiduciario

Nombre: NEFTALI GUTIERREZ MARTINEZ

Territorial: TERRITORIAL PENINSULAR

Oficina: OFICINA MERIDA

Teléfono: 99-99407112 Ext. 8999-2005

Correo electrónico: neftali.gutierrez.martinez@banorte.com

Noticias:

Aclaraciones dirigirse al centro de atención a clientes: aclaraciones.fiduciario@banorte.com

NOMBRE DEL NEGOCIO: BANOBRAS 0001395155
CONTRATO: 744634
SUBCUENTA: 37
TIPO DE CONTRATO: ADMINISTRACION
PERIODO: Del 01/ENE/2025 al 31/ENE/2025
R.F.C. GEL741008GY9
CURP:

ESTADO DE SITUACIÓN FINANCIERA PESOS MEXICANOS
HOJA: 94 DE 227

ACTIVO	\$ 0.00	CAPITAL	\$ 0.00
		Patrimonio	\$ 466,983,390.76
		Resultado De Ejercicios Anteriores	\$ 466,983,390.76 -
		Resultados del Ejercicio	\$ 0.00
		PASIVO + CAPITAL	\$ 0.00

Aclaraciones dirigirse al centro de atención a clientes: aclaraciones.fiduciario@banorte.com

NOMBRE DEL NEGOCIO: BANOBRAS 0001395155
CONTRATO: 744634
SUBCUENTA: 37
TIPO DE CONTRATO: ADMINISTRACION
PERIODO: Del 01/ENE/2025 al 31/ENE/2025
R.F.C. GEL741008GY9
CURP:

ESTADO DE RESULTADOS PESOS MEXICANOS

HOJA: 95 DE 227

	MENSUAL	ACUMULADO
Intereses Cobrados	\$ 0.00	\$ 0.00
TOTAL INGRESOS	\$ 0.00	\$ 0.00
Erogaciones Efectuadas	\$ 0.00	\$ 0.00
TOTAL EGRESOS	\$ 0.00	\$ 0.00
UTILIDAD/PERDIDA	\$ 0.00	\$ 0.00

Aclaraciones dirigirse al centro de atención a clientes: aclaraciones.fiduciario@banorte.com

NOMBRE DEL NEGOCIO: BANOBAS 0001395155
CONTRATO: 744634
SUBCUENTA: 37
TIPO DE CONTRATO: ADMINISTRACION
PERIODO: Del 01/ENE/2025 al 31/ENE/2025
R.F.C. GEL741008GY9
CURP:

HOJA: 96 DE 227

- Los precios y cotizaciones que presenta su estado de cuenta son obtenidos de diferentes fuentes oficiales para establecer a la fecha de su corte, el valor de su patrimonio con relación al Mercado; este dato es meramente una referencia, ya que los precios reales se conocerán hasta el día y la hora en que se lleve a cabo la venta de los valores en el Mercado, conforme sus instrucciones.
- La información correspondiente a la integración de las carteras y movimientos realizados en Instituciones Fuera del Grupo Financiero Banorte es obtenida de la información proporcionada por ellas a través de su respectivo portal en internet, por lo que podría haber alguna variación con la presentada en el estado de cuenta definitivo que ellos mismos elaboran
- Para su seguridad, aquellos valores que se colocan entre el gran público inversionista, se encuentran depositados en el S.D. INDEVAL, S.A. de C.V. (Instituto Nacional de Valores), en una cuenta concentradora a nombre de Nombre Banco por cuenta de terceros, quien a su vez mantiene registro individual a su nombre por cada uno de los valores que integran el patrimonio de su contrato.
- Para mantenerle informado y garantizar que nuestras comunicaciones le son enviadas oportunamente, es conveniente que cuando tenga Ud. un cambio de domicilio, nos lo haga saber por escrito acompañando copia de cualquiera de los siguientes documentos: recibo de agua, luz, predial o teléfono.
- Le reiteramos, si fuese el caso, nos proporcione en un plazo máximo de 15 días naturales sus observaciones al presente estado de cuenta; dirigiéndose al área de la Dirección de Contraloría Fiduciaria, ubicada en Av. Revolución #3000 Colonia La Primavera, C.P. 64830, Monterrey, N.L.. El no recibir comunicación alguna, se considerará que sus transacciones y saldos son correctos.
- De igual forma le agradecemos que cualquier queja en relación a nuestros servicios, así como cualquier solicitud de información nos sea notificada por escrito a la dirección mencionada y a la atención de Área de Atención a Clientes.

Aclaraciones dirigirse al centro de atención a clientes: aclaraciones.fiduciario@banorte.com

DATOS DE ENVIO:
BANOBRAS 0001395218
22 DE ENERO ANEXO AL PAL DE GOB 1ER PISO
CENTRO
CHETUMAL, QUINTANA ROO
77000 MEXICO



000074463420250205

FECHA DE EMISIÓN: 05FEB2025

PESOS MEXICANOS

Integración Global del Patrimonio	Diciembre 2024	Enero 2025	Variación
BANCOS	\$ 0.00	\$ 0.00	0.00 %
INVERSIONES	\$ 0.00	\$ 0.00	0.00 %
PATRIMONIO TOTAL	\$ 0.00	\$ 0.00	0.00%

Ejecutivo Fiduciario

Nombre: NEFTALI GUTIERREZ MARTINEZ
Territorial: TERRITORIAL PENINSULAR
Oficina: OFICINA MERIDA
Teléfono: 99-99407112 Ext. 8999-2005
Correo electrónico: neftali.gutierrez.martinez@banorte.com

Noticias:

Aclaraciones dirigirse al centro de atención a clientes: aclaraciones.fiduciario@banorte.com

NOMBRE DEL NEGOCIO: BANOBRAS 0001395218
CONTRATO: 744634
SUBCUENTA: 38
TIPO DE CONTRATO: ADMINISTRACION
PERIODO: Del 01/ENE/2025 al 31/ENE/2025
R.F.C.: GEL741008GY9
CURP:

HOJA: 97 DE 227

NOMBRE DEL NEGOCIO: BANOBRAS 0001395218
CONTRATO: 744634
SUBCUENTA: 38
TIPO DE CONTRATO: ADMINISTRACION
PERIODO: Del 01/ENE/2025 al 31/ENE/2025
R.F.C. GEL741008GY9
CURP:

ESTADO DE SITUACIÓN FINANCIERA PESOS MEXICANOS
HOJA: 98 DE 227

ACTIVO	\$ 0.00	CAPITAL	\$ 0.00
		Patrimonio	\$ 471,319,466.48
		Resultado De Ejercicios Anteriores	\$ 471,319,466.48 -
		Resultados del Ejercicio	\$ 0.00
		PASIVO + CAPITAL	\$ 0.00

Aclaraciones dirigirse al centro de atención a clientes: aclaraciones.fiduciario@banorte.com

NOMBRE DEL NEGOCIO: BANOBRAS 0001395218
CONTRATO: 744634
SUBCUENTA: 38
TIPO DE CONTRATO: ADMINISTRACION
PERIODO: Del 01/ENE/2025 al 31/ENE/2025
R.F.C. GEL741008GY9
CURP:

ESTADO DE RESULTADOS PESOS MEXICANOS

HOJA: 99 DE 227

	MENSUAL	ACUMULADO
Intereses Cobrados	\$ 0.00	\$ 0.00
TOTAL INGRESOS	\$ 0.00	\$ 0.00
Erogaciones Efectuadas	\$ 0.00	\$ 0.00
TOTAL EGRESOS	\$ 0.00	\$ 0.00
UTILIDAD/PERDIDA	\$ 0.00	\$ 0.00

Aclaraciones dirigirse al centro de atención a clientes: aclaraciones.fiduciario@banorte.com

NOMBRE DEL NEGOCIO: BANOBAS 0001395218
CONTRATO: 744634
SUBCUENTA: 38
TIPO DE CONTRATO: ADMINISTRACION
PERIODO: Del 01/ENE/2025 al 31/ENE/2025
R.F.C. GEL741008GY9
CURP:

HOJA: 100 DE 227

- Los precios y cotizaciones que presenta su estado de cuenta son obtenidos de diferentes fuentes oficiales para establecer a la fecha de su corte, el valor de su patrimonio con relación al Mercado; este dato es meramente una referencia, ya que los precios reales se conocerán hasta el día y la hora en que se lleve a cabo la venta de los valores en el Mercado, conforme sus instrucciones.
- La información correspondiente a la integración de las carteras y movimientos realizados en Instituciones Fuera del Grupo Financiero Banorte es obtenida de la información proporcionada por ellas a través de su respectivo portal en internet, por lo que podría haber alguna variación con la presentada en el estado de cuenta definitivo que ellos mismos elaboran
- Para su seguridad, aquellos valores que se colocan entre el gran público inversionista, se encuentran depositados en el S.D. INDEVAL, S.A. de C.V. (Instituto Nacional de Valores), en una cuenta concentradora a nombre de Nombre Banco por cuenta de terceros, quien a su vez mantiene registro individual a su nombre por cada uno de los valores que integran el patrimonio de su contrato.
- Para mantenerle informado y garantizar que nuestras comunicaciones le son enviadas oportunamente, es conveniente que cuando tenga Ud. un cambio de domicilio, nos lo haga saber por escrito acompañando copia de cualquiera de los siguientes documentos: recibo de agua, luz, predial o teléfono.
- Le reiteramos, si fuese el caso, nos proporcione en un plazo máximo de 15 días naturales sus observaciones al presente estado de cuenta; dirigiéndose al área de la Dirección de Contraloría Fiduciaria, ubicada en Av. Revolución #3000 Colonia La Primavera, C.P. 64830, Monterrey, N.L.. El no recibir comunicación alguna, se considerará que sus transacciones y saldos son correctos.
- De igual forma le agradecemos que cualquier queja en relación a nuestros servicios, así como cualquier solicitud de información nos sea notificada por escrito a la dirección mencionada y a la atención de Área de Atención a Clientes.

Aclaraciones dirigirse al centro de atención a clientes: aclaraciones.fiduciario@banorte.com

DATOS DE ENVIO:**BANOBRAS 0001395378**

22 DE ENERO ANEXO AL PAL DE GOB 1ER PISO

CENTRO

CHETUMAL, QUINTANA ROO

77000 MEXICO



000074463420250205

Estado de Cuenta Fiduciario**NOMBRE DEL NEGOCIO:**

BANOBRAS 0001395378

CONTRATO:

744634

SUBCUENTA:

39

TIPO DE CONTRATO:

ADMINISTRACION

PERIODO:

Del 01/ENE/2025 al 31/ENE/2025

R.F.C.

GEL741008GY9

CURP:

HOJA: 101 DE 227

FECHA DE EMISIÓN: 05FEB2025

PESOS MEXICANOS

Integración Global del Patrimonio	Diciembre 2024	Enero 2025	Variación
BANCOS	\$ 0.00	\$ 0.00	0.00 %
INVERSIONES	\$ 0.00	\$ 0.00	0.00 %
PATRIMONIO TOTAL	\$ 0.00	\$ 0.00	0.00%

Ejecutivo Fiduciario

Nombre: NEFTALI GUTIERREZ MARTINEZ

Territorial: TERRITORIAL PENINSULAR

Oficina: OFICINA MERIDA

Teléfono: 99-99407112 Ext. 8999-2005

Correo electrónico: neftali.gutierrez.martinez@banorte.com

Noticias:

Aclaraciones dirigirse al centro de atención a clientes: aclaraciones.fiduciario@banorte.com

NOMBRE DEL NEGOCIO: BANOBRAS 0001395378
CONTRATO: 744634
SUBCUENTA: 39
TIPO DE CONTRATO: ADMINISTRACION
PERIODO: Del 01/ENE/2025 al 31/ENE/2025
R.F.C. GEL741008GY9
CURP:

ESTADO DE SITUACIÓN FINANCIERA PESOS MEXICANOS

HOJA: 102 DE 227

ACTIVO	\$ 0.00	CAPITAL	\$ 0.00
		Patrimonio	\$ 1,377,624,676.76
		Resultado De Ejercicios Anteriores	\$ 1,377,624,676.76 -
		Resultados del Ejercicio	\$ 0.00
		PASIVO + CAPITAL	\$ 0.00

Aclaraciones dirigirse al centro de atención a clientes: aclaraciones.fiduciario@banorte.com

NOMBRE DEL NEGOCIO: BANOBRAS 0001395378
CONTRATO: 744634
SUBCUENTA: 39
TIPO DE CONTRATO: ADMINISTRACION
PERIODO: Del 01/ENE/2025 al 31/ENE/2025
R.F.C. GEL741008GY9
CURP:

ESTADO DE RESULTADOS PESOS MEXICANOS

HOJA: 103 DE 227

	MENSUAL	ACUMULADO
Intereses Cobrados	\$ 0.00	\$ 0.00
TOTAL INGRESOS	\$ 0.00	\$ 0.00
Erogaciones Efectuadas	\$ 0.00	\$ 0.00
TOTAL EGRESOS	\$ 0.00	\$ 0.00
UTILIDAD/PERDIDA	\$ 0.00	\$ 0.00

Aclaraciones dirigirse al centro de atención a clientes: aclaraciones.fiduciario@banorte.com

NOMBRE DEL NEGOCIO: BANOBAS 0001395378
CONTRATO: 744634
SUBCUENTA: 39
TIPO DE CONTRATO: ADMINISTRACION
PERIODO: Del 01/ENE/2025 al 31/ENE/2025
R.F.C. GEL741008GY9
CURP:

HOJA: 104 DE 227

- Los precios y cotizaciones que presenta su estado de cuenta son obtenidos de diferentes fuentes oficiales para establecer a la fecha de su corte, el valor de su patrimonio con relación al Mercado; este dato es meramente una referencia, ya que los precios reales se conocerán hasta el día y la hora en que se lleve a cabo la venta de los valores en el Mercado, conforme sus instrucciones.
- La información correspondiente a la integración de las carteras y movimientos realizados en Instituciones Fuera del Grupo Financiero Banorte es obtenida de la información proporcionada por ellas a través de su respectivo portal en internet, por lo que podría haber alguna variación con la presentada en el estado de cuenta definitivo que ellos mismos elaboran
- Para su seguridad, aquellos valores que se colocan entre el gran público inversionista, se encuentran depositados en el S.D. INDEVAL, S.A. de C.V. (Instituto Nacional de Valores), en una cuenta concentradora a nombre de Nombre Banco por cuenta de terceros, quien a su vez mantiene registro individual a su nombre por cada uno de los valores que integran el patrimonio de su contrato.
- Para mantenerle informado y garantizar que nuestras comunicaciones le son enviadas oportunamente, es conveniente que cuando tenga Ud. un cambio de domicilio, nos lo haga saber por escrito acompañando copia de cualquiera de los siguientes documentos: recibo de agua, luz, predial o teléfono.
- Le reiteramos, si fuese el caso, nos proporcione en un plazo máximo de 15 días naturales sus observaciones al presente estado de cuenta; dirigiéndose al área de la Dirección de Contraloría Fiduciaria, ubicada en Av. Revolución #3000 Colonia La Primavera, C.P. 64830, Monterrey, N.L.. El no recibir comunicación alguna, se considerará que sus transacciones y saldos son correctos.
- De igual forma le agradecemos que cualquier queja en relación a nuestros servicios, así como cualquier solicitud de información nos sea notificada por escrito a la dirección mencionada y a la atención de Área de Atención a Clientes.

Aclaraciones dirigirse al centro de atención a clientes: aclaraciones.fiduciario@banorte.com

DATOS DE ENVIO:**BANOBRAS 0001395441**

22 DE ENERO ANEXO AL PAL DE GOB 1ER PISO

CENTRO

CHETUMAL, QUINTANA ROO

77000 MEXICO



000074463420250205

Estado de Cuenta Fiduciario**NOMBRE DEL NEGOCIO:**

BANOBRAS 0001395441

CONTRATO:

744634

SUBCUENTA:

40

TIPO DE CONTRATO:

ADMINISTRACION

PERIODO:

Del 01/ENE/2025 al 31/ENE/2025

R.F.C.

GEL741008GY9

CURP:

HOJA: 105 DE 227

FECHA DE EMISIÓN: 05FEB2025

PESOS MEXICANOS

Integración Global del Patrimonio	Diciembre 2024	Enero 2025	Variación
BANCOS	\$ 0.00	\$ 0.00	0.00 %
INVERSIONES	\$ 0.00	\$ 0.00	0.00 %
PATRIMONIO TOTAL	\$ 0.00	\$ 0.00	0.00%

Ejecutivo Fiduciario

Nombre: NEFTALI GUTIERREZ MARTINEZ

Territorial: TERRITORIAL PENINSULAR

Oficina: OFICINA MERIDA

Teléfono: 99-99407112 Ext. 8999-2005

Correo electrónico: neftali.gutierrez.martinez@banorte.com

Noticias:

Aclaraciones dirigirse al centro de atención a clientes: aclaraciones.fiduciario@banorte.com

NOMBRE DEL NEGOCIO: BANOBRAS 0001395441
CONTRATO: 744634
SUBCUENTA: 40
TIPO DE CONTRATO: ADMINISTRACION
PERIODO: Del 01/ENE/2025 al 31/ENE/2025
R.F.C. GEL741008GY9
CURP:

ESTADO DE SITUACIÓN FINANCIERA PESOS MEXICANOS
HOJA: 106 DE 227

ACTIVO	\$ 0.00	CAPITAL	\$ 0.00
		Patrimonio	\$ 55,296,386.86
		Resultado De Ejercicios Anteriores	\$ 55,296,386.86 -
		Resultados del Ejercicio	\$ 0.00
		PASIVO + CAPITAL	\$ 0.00

Aclaraciones dirigirse al centro de atención a clientes: aclaraciones.fiduciario@banorte.com

NOMBRE DEL NEGOCIO: BANOBRAS 0001395441
CONTRATO: 744634
SUBCUENTA: 40
TIPO DE CONTRATO: ADMINISTRACION
PERIODO: Del 01/ENE/2025 al 31/ENE/2025
R.F.C. GEL741008GY9
CURP:

ESTADO DE RESULTADOS PESOS MEXICANOS

HOJA: 107 DE 227

	MENSUAL	ACUMULADO
Intereses Cobrados	\$ 0.00	\$ 0.00
TOTAL INGRESOS	\$ 0.00	\$ 0.00
Erogaciones Efectuadas	\$ 0.00	\$ 0.00
TOTAL EGRESOS	\$ 0.00	\$ 0.00
UTILIDAD/PERDIDA	\$ 0.00	\$ 0.00

Aclaraciones dirigirse al centro de atención a clientes: aclaraciones.fiduciario@banorte.com

NOMBRE DEL NEGOCIO: BANOBRAS 0001395441
CONTRATO: 744634
SUBCUENTA: 40
TIPO DE CONTRATO: ADMINISTRACION
PERIODO: Del 01/ENE/2025 al 31/ENE/2025
R.F.C. GEL741008GY9
CURP:

HOJA: 108 DE 227

- Los precios y cotizaciones que presenta su estado de cuenta son obtenidos de diferentes fuentes oficiales para establecer a la fecha de su corte, el valor de su patrimonio con relación al Mercado; este dato es meramente una referencia, ya que los precios reales se conocerán hasta el día y la hora en que se lleve a cabo la venta de los valores en el Mercado, conforme sus instrucciones.
- La información correspondiente a la integración de las carteras y movimientos realizados en Instituciones Fuera del Grupo Financiero Banorte es obtenida de la información proporcionada por ellas a través de su respectivo portal en internet, por lo que podría haber alguna variación con la presentada en el estado de cuenta definitivo que ellos mismos elaboran
- Para su seguridad, aquellos valores que se colocan entre el gran público inversionista, se encuentran depositados en el S.D. INDEVAL, S.A. de C.V. (Instituto Nacional de Valores), en una cuenta concentradora a nombre de Nombre Banco por cuenta de terceros, quien a su vez mantiene registro individual a su nombre por cada uno de los valores que integran el patrimonio de su contrato.
- Para mantenerle informado y garantizar que nuestras comunicaciones le son enviadas oportunamente, es conveniente que cuando tenga Ud. un cambio de domicilio, nos lo haga saber por escrito acompañando copia de cualquiera de los siguientes documentos: recibo de agua, luz, predial o teléfono.
- Le reiteramos, si fuese el caso, nos proporcione en un plazo máximo de 15 días naturales sus observaciones al presente estado de cuenta; dirigiéndose al área de la Dirección de Contraloría Fiduciaria, ubicada en Av. Revolución #3000 Colonia La Primavera, C.P. 64830, Monterrey, N.L.. El no recibir comunicación alguna, se considerará que sus transacciones y saldos son correctos.
- De igual forma le agradecemos que cualquier queja en relación a nuestros servicios, así como cualquier solicitud de información nos sea notificada por escrito a la dirección mencionada y a la atención de Área de Atención a Clientes.

Aclaraciones dirigirse al centro de atención a clientes: aclaraciones.fiduciario@banorte.com

DATOS DE ENVIO:

HSBC N-07

22 DE ENERO ANEXO AL PAL DE GOB 1ER PISO

CENTRO

CHETUMAL, QUINTANA ROO

77000 MEXICO



000074463420250205

FECHA DE EMISIÓN: 05FEB2025

PESOS MEXICANOS

Estado de Cuenta Fiduciario

NOMBRE DEL NEGOCIO:

HSBC N-07

CONTRATO:

744634

SUBCUENTA:

41

TIPO DE CONTRATO:

ADMINISTRACION

PERIODO:

Del 01/ENE/2025 al 31/ENE/2025

R.F.C.

GEL741008GY9

CURP:

HOJA: 109 DE 227

Integración Global del Patrimonio	Diciembre 2024	Enero 2025	Variación
BANCOS	\$ 0.00	\$ 0.00	0.00 %
INVERSIONES	\$ 0.00	\$ 0.00	0.00 %
PATRIMONIO TOTAL	\$ 0.00	\$ 0.00	0.00%

Ejecutivo Fiduciario

Nombre: NEFTALI GUTIERREZ MARTINEZ

Territorial: TERRITORIAL PENINSULAR

Oficina: OFICINA MERIDA

Teléfono: 99-99407112 Ext. 8999-2005

Correo electrónico: neftali.gutierrez.martinez@banorte.com

Noticias:

Aclaraciones dirigirse al centro de atención a clientes: aclaraciones.fiduciario@banorte.com

NOMBRE DEL NEGOCIO: HSBC N-07
CONTRATO: 744634
SUBCUENTA: 41
TIPO DE CONTRATO: ADMINISTRACION
PERIODO: Del 01/ENE/2025 al 31/ENE/2025
R.F.C. GEL741008GY9
CURP:

ESTADO DE SITUACIÓN FINANCIERA PESOS MEXICANOS

HOJA: 110 DE 227

ACTIVO		CAPITAL	
	\$ 0.00		\$ 0.00
		Patrimonio	\$ 156,074,174.77
		Resultado De Ejercicios Anteriores	\$ 156,074,174.77 -
		Resultados del Ejercicio	\$ 0.00
		PASIVO + CAPITAL	\$ 0.00

Aclaraciones dirigirse al centro de atención a clientes: aclaraciones.fiduciario@banorte.com

NOMBRE DEL NEGOCIO: HSBC N-07
CONTRATO: 744634
SUBCUENTA: 41
TIPO DE CONTRATO: ADMINISTRACION
PERIODO: Del 01/ENE/2025 al 31/ENE/2025
R.F.C. GEL741008GY9
CURP:

ESTADO DE RESULTADOS PESOS MEXICANOS

HOJA: 111 DE 227

	MENSUAL	ACUMULADO
Intereses Cobrados	\$ 0.00	\$ 0.00
TOTAL INGRESOS	\$ 0.00	\$ 0.00
Erogaciones Efectuadas	\$ 0.00	\$ 0.00
TOTAL EGRESOS	\$ 0.00	\$ 0.00
UTILIDAD/PERDIDA	\$ 0.00	\$ 0.00

Aclaraciones dirigirse al centro de atención a clientes: aclaraciones.fiduciario@banorte.com

NOMBRE DEL NEGOCIO: HSBC N-07
CONTRATO: 744634
SUBCUENTA: 41
TIPO DE CONTRATO: ADMINISTRACION
PERIODO: Del 01/ENE/2025 al 31/ENE/2025
R.F.C. GEL741008GY9
CURP:

HOJA: 112 DE 227

- Los precios y cotizaciones que presenta su estado de cuenta son obtenidos de diferentes fuentes oficiales para establecer a la fecha de su corte, el valor de su patrimonio con relación al Mercado; este dato es meramente una referencia, ya que los precios reales se conocerán hasta el día y la hora en que se lleve a cabo la venta de los valores en el Mercado, conforme sus instrucciones.
- La información correspondiente a la integración de las carteras y movimientos realizados en Instituciones Fuera del Grupo Financiero Banorte es obtenida de la información proporcionada por ellas a través de su respectivo portal en internet, por lo que podría haber alguna variación con la presentada en el estado de cuenta definitivo que ellos mismos elaboran
- Para su seguridad, aquellos valores que se colocan entre el gran público inversionista, se encuentran depositados en el S.D. INDEVAL, S.A. de C.V. (Instituto Nacional de Valores), en una cuenta concentradora a nombre de Nombre Banco por cuenta de terceros, quien a su vez mantiene registro individual a su nombre por cada uno de los valores que integran el patrimonio de su contrato.
- Para mantenerle informado y garantizar que nuestras comunicaciones le son enviadas oportunamente, es conveniente que cuando tenga Ud. un cambio de domicilio, nos lo haga saber por escrito acompañando copia de cualquiera de los siguientes documentos: recibo de agua, luz, predial o teléfono.
- Le reiteramos, si fuese el caso, nos proporcione en un plazo máximo de 15 días naturales sus observaciones al presente estado de cuenta; dirigiéndose al área de la Dirección de Contraloría Fiduciaria, ubicada en Av. Revolución #3000 Colonia La Primavera, C.P. 64830, Monterrey, N.L.. El no recibir comunicación alguna, se considerará que sus transacciones y saldos son correctos.
- De igual forma le agradecemos que cualquier queja en relación a nuestros servicios, así como cualquier solicitud de información nos sea notificada por escrito a la dirección mencionada y a la atención de Área de Atención a Clientes.

Aclaraciones dirigirse al centro de atención a clientes: aclaraciones.fiduciario@banorte.com

DATOS DE ENVIO:**HSBC N-08**

22 DE ENERO ANEXO AL PAL DE GOB 1ER PISO

CENTRO

ANEXO AL PAL DE GOB, QUINTANA ROO

77000 MEXICO



000074463420250205

Estado de Cuenta Fiduciario**NOMBRE DEL NEGOCIO:**

HSBC N-08

CONTRATO:

744634

SUBCUENTA:

42

TIPO DE CONTRATO:

ADMINISTRACION

PERIODO:

Del 01/ENE/2025 al 31/ENE/2025

R.F.C.

GEL741008GY9

CURP:

HOJA: 113 DE 227

FECHA DE EMISIÓN: 05FEB2025

PESOS MEXICANOS

Integración Global del Patrimonio	Diciembre 2024	Enero 2025	Variación
BANCOS	\$ 0.00	\$ 0.00	0.00 %
INVERSIONES	\$ 0.00	\$ 0.00	0.00 %
PATRIMONIO TOTAL	\$ 0.00	\$ 0.00	0.00%

Ejecutivo Fiduciario

Nombre: NEFTALI GUTIERREZ MARTINEZ

Territorial: TERRITORIAL PENINSULAR

Oficina: OFICINA MERIDA

Teléfono: 99-99407112 Ext. 8999-2005

Correo electrónico: neftali.gutierrez.martinez@banorte.com

Noticias:

Aclaraciones dirigirse al centro de atención a clientes: aclaraciones.fiduciario@banorte.com

NOMBRE DEL NEGOCIO: HSBC N-08
CONTRATO: 744634
SUBCUENTA: 42
TIPO DE CONTRATO: ADMINISTRACION
PERIODO: Del 01/ENE/2025 al 31/ENE/2025
R.F.C. GEL741008GY9
CURP:

ESTADO DE SITUACIÓN FINANCIERA PESOS MEXICANOS

HOJA: 114 DE 227

ACTIVO		CAPITAL	
	\$ 0.00		\$ 0.00
		Patrimonio	\$ 200,546,912.96
		Resultado De Ejercicios Anteriores	\$ 200,546,912.96 -
		Resultados del Ejercicio	\$ 0.00
		PASIVO + CAPITAL	\$ 0.00

Aclaraciones dirigirse al centro de atención a clientes: aclaraciones.fiduciario@banorte.com

NOMBRE DEL NEGOCIO: HSBC N-08
CONTRATO: 744634
SUBCUENTA: 42
TIPO DE CONTRATO: ADMINISTRACION
PERIODO: Del 01/ENE/2025 al 31/ENE/2025
R.F.C. GEL741008GY9
CURP:

ESTADO DE RESULTADOS PESOS MEXICANOS

HOJA: 115 DE 227

	MENSUAL	ACUMULADO
Intereses Cobrados	\$ 0.00	\$ 0.00
TOTAL INGRESOS	\$ 0.00	\$ 0.00
Erogaciones Efectuadas	\$ 0.00	\$ 0.00
TOTAL EGRESOS	\$ 0.00	\$ 0.00
UTILIDAD/PERDIDA	\$ 0.00	\$ 0.00

Aclaraciones dirigirse al centro de atención a clientes: aclaraciones.fiduciario@banorte.com

NOMBRE DEL NEGOCIO: HSBC N-08
CONTRATO: 744634
SUBCUENTA: 42
TIPO DE CONTRATO: ADMINISTRACION
PERIODO: Del 01/ENE/2025 al 31/ENE/2025
R.F.C. GEL741008GY9
CURP:

HOJA: 116 DE 227

- Los precios y cotizaciones que presenta su estado de cuenta son obtenidos de diferentes fuentes oficiales para establecer a la fecha de su corte, el valor de su patrimonio con relación al Mercado; este dato es meramente una referencia, ya que los precios reales se conocerán hasta el día y la hora en que se lleve a cabo la venta de los valores en el Mercado, conforme sus instrucciones.
- La información correspondiente a la integración de las carteras y movimientos realizados en Instituciones Fuera del Grupo Financiero Banorte es obtenida de la información proporcionada por ellas a través de su respectivo portal en internet, por lo que podría haber alguna variación con la presentada en el estado de cuenta definitivo que ellos mismos elaboran
- Para su seguridad, aquellos valores que se colocan entre el gran público inversionista, se encuentran depositados en el S.D. INDEVAL, S.A. de C.V. (Instituto Nacional de Valores), en una cuenta concentradora a nombre de Nombre Banco por cuenta de terceros, quien a su vez mantiene registro individual a su nombre por cada uno de los valores que integran el patrimonio de su contrato.
- Para mantenerle informado y garantizar que nuestras comunicaciones le son enviadas oportunamente, es conveniente que cuando tenga Ud. un cambio de domicilio, nos lo haga saber por escrito acompañando copia de cualquiera de los siguientes documentos: recibo de agua, luz, predial o teléfono.
- Le reiteramos, si fuese el caso, nos proporcione en un plazo máximo de 15 días naturales sus observaciones al presente estado de cuenta; dirigiéndose al área de la Dirección de Contraloría Fiduciaria, ubicada en Av. Revolución #3000 Colonia La Primavera, C.P. 64830, Monterrey, N.L.. El no recibir comunicación alguna, se considerará que sus transacciones y saldos son correctos.
- De igual forma le agradecemos que cualquier queja en relación a nuestros servicios, así como cualquier solicitud de información nos sea notificada por escrito a la dirección mencionada y a la atención de Área de Atención a Clientes.

Aclaraciones dirigirse al centro de atención a clientes: aclaraciones.fiduciario@banorte.com

DATOS DE ENVIO:
BANORTE N-09 CRÉDITO
 22 DE ENERO ANEXO AL PAL DE GOB 1ER PISO
 CENTRO
 CHETUMAL, QUINTANA ROO
 77000 MEXICO



000074463420250205

FECHA DE EMISIÓN: 05FEB2025

PESOS MEXICANOS

Estado de Cuenta Fiduciario

NOMBRE DEL NEGOCIO: BANORTE N-09 CRÉDITO
CONTRATO: 744634
SUBCUENTA: 43
TIPO DE CONTRATO: ADMINISTRACION
PERIODO: Del 01/ENE/2025 al 31/ENE/2025
R.F.C. GEL741008GY9
CURP:

HOJA: 117 DE 227

Integración Global del Patrimonio	Diciembre 2024	Enero 2025	Variación
BANCOS	\$ 0.00	\$ 0.00	0.00 %
INVERSIONES	\$ 0.00	\$ 0.00	0.00 %
PATRIMONIO TOTAL	\$ 0.00	\$ 0.00	0.00%

Ejecutivo Fiduciario

Nombre: MARIO ALBERTO MONTEMAYOR LÓPEZ
 Territorial: TERRITORIAL PENINSULAR
 Oficina: OFICINA MERIDA
 Teléfono: 99-99407112 Ext. 8999-2005
 Correo electrónico: mario.montemayor@banorte.com

Noticias:

Aclaraciones dirigirse al centro de atención a clientes: aclaraciones.fiduciario@banorte.com

NOMBRE DEL NEGOCIO: BANORTE N-09 CRÉDITO
CONTRATO: 744634
SUBCUENTA: 43
TIPO DE CONTRATO: ADMINISTRACION
PERIODO: Del 01/ENE/2025 al 31/ENE/2025
R.F.C. GEL741008GY9
CURP:

ESTADO DE SITUACIÓN FINANCIERA PESOS MEXICANOS

HOJA: 118 DE 227

ACTIVO	\$ 0.00	CAPITAL	\$ 0.00
		Patrimonio	\$ 1,919,074,980.80
		Resultado De Ejercicios Anteriores	\$ 1,919,074,980.80 -
		Resultados del Ejercicio	\$ 0.00
		PASIVO + CAPITAL	\$ 0.00

Aclaraciones dirigirse al centro de atención a clientes: aclaraciones.fiduciario@banorte.com

NOMBRE DEL NEGOCIO: BANORTE N-09 CRÉDITO
CONTRATO: 744634
SUBCUENTA: 43
TIPO DE CONTRATO: ADMINISTRACION
PERIODO: Del 01/ENE/2025 al 31/ENE/2025
R.F.C. GEL741008GY9
CURP:

ESTADO DE RESULTADOS PESOS MEXICANOS

HOJA: 119 DE 227

	MENSUAL	ACUMULADO
Intereses Cobrados	\$ 0.00	\$ 0.00
TOTAL INGRESOS	\$ 0.00	\$ 0.00
Erogaciones Efectuadas	\$ 0.00	\$ 0.00
TOTAL EGRESOS	\$ 0.00	\$ 0.00
UTILIDAD/PERDIDA	\$ 0.00	\$ 0.00

Aclaraciones dirigirse al centro de atención a clientes: aclaraciones.fiduciario@banorte.com

NOMBRE DEL NEGOCIO: BANORTE N-09 CRÉDITO
CONTRATO: 744634
SUBCUENTA: 43
TIPO DE CONTRATO: ADMINISTRACION
PERIODO: Del 01/ENE/2025 al 31/ENE/2025
R.F.C. GEL741008GY9
CURP:

HOJA: 120 DE 227

- Los precios y cotizaciones que presenta su estado de cuenta son obtenidos de diferentes fuentes oficiales para establecer a la fecha de su corte, el valor de su patrimonio con relación al Mercado; este dato es meramente una referencia, ya que los precios reales se conocerán hasta el día y la hora en que se lleve a cabo la venta de los valores en el Mercado, conforme sus instrucciones.
- La información correspondiente a la integración de las carteras y movimientos realizados en Instituciones Fuera del Grupo Financiero Banorte es obtenida de la información proporcionada por ellas a través de su respectivo portal en internet, por lo que podría haber alguna variación con la presentada en el estado de cuenta definitivo que ellos mismos elaboran
- Para su seguridad, aquellos valores que se colocan entre el gran público inversionista, se encuentran depositados en el S.D. INDEVAL, S.A. de C.V. (Instituto Nacional de Valores), en una cuenta concentradora a nombre de Nombre Banco por cuenta de terceros, quien a su vez mantiene registro individual a su nombre por cada uno de los valores que integran el patrimonio de su contrato.
- Para mantenerle informado y garantizar que nuestras comunicaciones le son enviadas oportunamente, es conveniente que cuando tenga Ud. un cambio de domicilio, nos lo haga saber por escrito acompañando copia de cualquiera de los siguientes documentos: recibo de agua, luz, predial o teléfono.
- Le reiteramos, si fuese el caso, nos proporcione en un plazo máximo de 15 días naturales sus observaciones al presente estado de cuenta; dirigiéndose al área de la Dirección de Contraloría Fiduciaria, ubicada en Av. Revolución #3000 Colonia La Primavera, C.P. 64830, Monterrey, N.L.. El no recibir comunicación alguna, se considerará que sus transacciones y saldos son correctos.
- De igual forma le agradecemos que cualquier queja en relación a nuestros servicios, así como cualquier solicitud de información nos sea notificada por escrito a la dirección mencionada y a la atención de Área de Atención a Clientes.

Aclaraciones dirigirse al centro de atención a clientes: aclaraciones.fiduciario@banorte.com

DATOS DE ENVIO:

BANORTE N-09 FONDO DE RESERVA
22 DE ENERO ANEXO AL PAL DE GOB 1ER PISO
CENTRO
CHETUMAL, QUINTANA ROO
77000 MEXICO



000074463420250205

FECHA DE EMISIÓN: 05FEB2025

PESOS MEXICANOS**Estado de Cuenta Fiduciario**

NOMBRE DEL NEGOCIO: BANORTE N-09 FONDO DE RESERVA
CONTRATO: 744634
SUBCUENTA: 44
TIPO DE CONTRATO: ADMINISTRACION
PERIODO: Del 01/ENE/2025 al 31/ENE/2025
R.F.C. GEL741008GY9
CURP:

HOJA: 121 DE 227

Integración Global del Patrimonio	Diciembre 2024	Enero 2025	Variación
BANCOS	\$ 0.00	\$ 0.00	0.00 %
INVERSIONES	\$ 0.00	\$ 0.00	0.00 %
PATRIMONIO TOTAL	\$ 0.00	\$ 0.00	0.00%

Ejecutivo Fiduciario

Nombre: MARIO ALBERTO MONTEMAYOR LÓPEZ
Territorial: TERRITORIAL PENINSULAR
Oficina: OFICINA MERIDA
Teléfono: 99-99407112 Ext. 8999-2005
Correo electrónico: mario.montemayor@banorte.com

Noticias:

Aclaraciones dirigirse al centro de atención a clientes: aclaraciones.fiduciario@banorte.com

NOMBRE DEL NEGOCIO: BANORTE N-09 FONDO DE RESERVA
CONTRATO: 744634
SUBCUENTA: 44
TIPO DE CONTRATO: ADMINISTRACION
PERIODO: Del 01/ENE/2025 al 31/ENE/2025
R.F.C. GEL741008GY9
CURP:

ESTADO DE SITUACIÓN FINANCIERA PESOS MEXICANOS

HOJA: 122 DE 227

ACTIVO	\$ 0.00	CAPITAL	\$ 0.00
		Patrimonio	\$ 834,090.18 -
		Resultado De Ejercicios Anteriores	\$ 834,090.18
		Resultados del Ejercicio	\$ 0.00
		PASIVO + CAPITAL	\$ 0.00

Aclaraciones dirigirse al centro de atención a clientes: aclaraciones.fiduciario@banorte.com

NOMBRE DEL NEGOCIO: BANORTE N-09 FONDO DE RESERVA
CONTRATO: 744634
SUBCUENTA: 44
TIPO DE CONTRATO: ADMINISTRACION
PERIODO: Del 01/ENE/2025 al 31/ENE/2025
R.F.C. GEL741008GY9
CURP:

ESTADO DE RESULTADOS PESOS MEXICANOS

HOJA: 123 DE 227

	MENSUAL	ACUMULADO
Intereses Cobrados	\$ 0.00	\$ 0.00
TOTAL INGRESOS	\$ 0.00	\$ 0.00
UTILIDAD/PERDIDA	\$ 0.00	\$ 0.00

Aclaraciones dirigirse al centro de atención a clientes: aclaraciones.fiduciario@banorte.com

NOMBRE DEL NEGOCIO: BANORTE N-09 FONDO DE RESERVA
CONTRATO: 744634
SUBCUENTA: 44
TIPO DE CONTRATO: ADMINISTRACION
PERIODO: Del 01/ENE/2025 al 31/ENE/2025
R.F.C. GEL741008GY9
CURP:

HOJA: 124 DE 227

- Los precios y cotizaciones que presenta su estado de cuenta son obtenidos de diferentes fuentes oficiales para establecer a la fecha de su corte, el valor de su patrimonio con relación al Mercado; este dato es meramente una referencia, ya que los precios reales se conocerán hasta el día y la hora en que se lleve a cabo la venta de los valores en el Mercado, conforme sus instrucciones.
- La información correspondiente a la integración de las carteras y movimientos realizados en Instituciones Fuera del Grupo Financiero Banorte es obtenida de la información proporcionada por ellas a través de su respectivo portal en internet, por lo que podría haber alguna variación con la presentada en el estado de cuenta definitivo que ellos mismos elaboran
- Para su seguridad, aquellos valores que se colocan entre el gran público inversionista, se encuentran depositados en el S.D. INDEVAL, S.A. de C.V. (Instituto Nacional de Valores), en una cuenta concentradora a nombre de Nombre Banco por cuenta de terceros, quien a su vez mantiene registro individual a su nombre por cada uno de los valores que integran el patrimonio de su contrato.
- Para mantenerle informado y garantizar que nuestras comunicaciones le son enviadas oportunamente, es conveniente que cuando tenga Ud. un cambio de domicilio, nos lo haga saber por escrito acompañando copia de cualquiera de los siguientes documentos: recibo de agua, luz, predial o teléfono.
- Le reiteramos, si fuese el caso, nos proporcione en un plazo máximo de 15 días naturales sus observaciones al presente estado de cuenta; dirigiéndose al área de la Dirección de Contraloría Fiduciaria, ubicada en Av. Revolución #3000 Colonia La Primavera, C.P. 64830, Monterrey, N.L.. El no recibir comunicación alguna, se considerará que sus transacciones y saldos son correctos.
- De igual forma le agradecemos que cualquier queja en relación a nuestros servicios, así como cualquier solicitud de información nos sea notificada por escrito a la dirección mencionada y a la atención de Área de Atención a Clientes.

Aclaraciones dirigirse al centro de atención a clientes: aclaraciones.fiduciario@banorte.com

DATOS DE ENVIO:
BANORTE N-09 GPO
 22 DE ENERO ANEXO AL PAL DE GOB 1ER PISO
 CENTRO
 CHETUMAL, QUINTANA ROO
 77000 MEXICO



000074463420250205

FECHA DE EMISIÓN: 05FEB2025

PESOS MEXICANOS

Integración Global del Patrimonio	Diciembre 2024	Enero 2025	Variación
BANCOS	\$ 0.00	\$ 0.00	0.00 %
INVERSIONES	\$ 0.00	\$ 0.00	0.00 %
PATRIMONIO TOTAL	\$ 0.00	\$ 0.00	0.00%

Ejecutivo Fiduciario

Nombre: MARIO ALBERTO MONTEMAYOR LÓPEZ
 Territorial: TERRITORIAL PENINSULAR
 Oficina: OFICINA MERIDA
 Teléfono: 99-99407112 Ext. 8999-2005
 Correo electrónico: mario.montemayor@banorte.com

Noticias:

Aclaraciones dirigirse al centro de atención a clientes: aclaraciones.fiduciario@banorte.com

NOMBRE DEL NEGOCIO: BANORTE N-09 GPO
CONTRATO: 744634
SUBCUENTA: 45
TIPO DE CONTRATO: ADMINISTRACION
PERIODO: Del 01/ENE/2025 al 31/ENE/2025
R.F.C. GEL741008GY9
CURP:

HOJA: 125 DE 227

NOMBRE DEL NEGOCIO: BANORTE N-09 GPO
CONTRATO: 744634
SUBCUENTA: 45
TIPO DE CONTRATO: ADMINISTRACION
PERIODO: Del 01/ENE/2025 al 31/ENE/2025
R.F.C. GEL741008GY9
CURP:

ESTADO DE SITUACIÓN FINANCIERA PESOS MEXICANOS

HOJA: 126 DE 227

ACTIVO	\$ 0.00	CAPITAL	\$ 0.00
		Patrimonio	\$ 14,540,503.15
		Resultado De Ejercicios Anteriores	\$ 14,540,503.15 -
		Resultados del Ejercicio	\$ 0.00
		PASIVO + CAPITAL	\$ 0.00

Aclaraciones dirigirse al centro de atención a clientes: aclaraciones.fiduciario@banorte.com

NOMBRE DEL NEGOCIO: BANORTE N-09 GPO
CONTRATO: 744634
SUBCUENTA: 45
TIPO DE CONTRATO: ADMINISTRACION
PERIODO: Del 01/ENE/2025 al 31/ENE/2025
R.F.C. GEL741008GY9
CURP:

ESTADO DE RESULTADOS PESOS MEXICANOS

HOJA: 127 DE 227

	MENSUAL	ACUMULADO
Intereses Cobrados	\$ 0.00	\$ 0.00
TOTAL INGRESOS	\$ 0.00	\$ 0.00
Erogaciones Efectuadas	\$ 0.00	\$ 0.00
TOTAL EGRESOS	\$ 0.00	\$ 0.00
UTILIDAD/PERDIDA	\$ 0.00	\$ 0.00

Aclaraciones dirigirse al centro de atención a clientes: aclaraciones.fiduciario@banorte.com

NOMBRE DEL NEGOCIO: BANORTE N-09 GPO
CONTRATO: 744634
SUBCUENTA: 45
TIPO DE CONTRATO: ADMINISTRACION
PERIODO: Del 01/ENE/2025 al 31/ENE/2025
R.F.C. GEL741008GY9
CURP:

HOJA: 128 DE 227

- Los precios y cotizaciones que presenta su estado de cuenta son obtenidos de diferentes fuentes oficiales para establecer a la fecha de su corte, el valor de su patrimonio con relación al Mercado; este dato es meramente una referencia, ya que los precios reales se conocerán hasta el día y la hora en que se lleve a cabo la venta de los valores en el Mercado, conforme sus instrucciones.
- La información correspondiente a la integración de las carteras y movimientos realizados en Instituciones Fuera del Grupo Financiero Banorte es obtenida de la información proporcionada por ellas a través de su respectivo portal en internet, por lo que podría haber alguna variación con la presentada en el estado de cuenta definitivo que ellos mismos elaboran
- Para su seguridad, aquellos valores que se colocan entre el gran público inversionista, se encuentran depositados en el S.D. INDEVAL, S.A. de C.V. (Instituto Nacional de Valores), en una cuenta concentradora a nombre de Nombre Banco por cuenta de terceros, quien a su vez mantiene registro individual a su nombre por cada uno de los valores que integran el patrimonio de su contrato.
- Para mantenerle informado y garantizar que nuestras comunicaciones le son enviadas oportunamente, es conveniente que cuando tenga Ud. un cambio de domicilio, nos lo haga saber por escrito acompañando copia de cualquiera de los siguientes documentos: recibo de agua, luz, predial o teléfono.
- Le reiteramos, si fuese el caso, nos proporcione en un plazo máximo de 15 días naturales sus observaciones al presente estado de cuenta; dirigiéndose al área de la Dirección de Contraloría Fiduciaria, ubicada en Av. Revolución #3000 Colonia La Primavera, C.P. 64830, Monterrey, N.L.. El no recibir comunicación alguna, se considerará que sus transacciones y saldos son correctos.
- De igual forma le agradecemos que cualquier queja en relación a nuestros servicios, así como cualquier solicitud de información nos sea notificada por escrito a la dirección mencionada y a la atención de Área de Atención a Clientes.

Aclaraciones dirigirse al centro de atención a clientes: aclaraciones.fiduciario@banorte.com

DATOS DE ENVIO:

FONDO DE RESERVA 0001394981
22 DE ENERO ANEXO AL PAL DE GOB 1ER PISO
CENTRO
CHETUMAL, QUINTANA ROO
77000 MEXICO



000074463420250205

FECHA DE EMISIÓN: 05FEB2025

PESOS MEXICANOS

Integración Global del Patrimonio	Diciembre 2024	Enero 2025	Variación
BANCOS	\$ 0.00	\$ 0.00	0.00 %
INVERSIONES	\$ 0.00	\$ 0.00	0.00 %
PATRIMONIO TOTAL	\$ 0.00	\$ 0.00	0.00%

Ejecutivo Fiduciario

Nombre: NEFTALI GUTIERREZ MARTINEZ
Territorial: TERRITORIAL PENINSULAR
Oficina: OFICINA MERIDA
Teléfono: 99-99407112 Ext. 8999-2005
Correo electrónico: neftali.gutierrez.martinez@banorte.com

Noticias:

Aclaraciones dirigirse al centro de atención a clientes: aclaraciones.fiduciario@banorte.com

NOMBRE DEL NEGOCIO: FONDO DE RESERVA 0001394981
CONTRATO: 744634
SUBCUENTA: 46
TIPO DE CONTRATO: ADMINISTRACION
PERIODO: Del 01/ENE/2025 al 31/ENE/2025
R.F.C.: GEL741008GY9
CURP:

HOJA: 129 DE 227

NOMBRE DEL NEGOCIO: FONDO DE RESERVA 0001394981
CONTRATO: 744634
SUBCUENTA: 46
TIPO DE CONTRATO: ADMINISTRACION
PERIODO: Del 01/ENE/2025 al 31/ENE/2025
R.F.C. GEL741008GY9
CURP:

ESTADO DE SITUACIÓN FINANCIERA PESOS MEXICANOS

HOJA: 130 DE 227

ACTIVO	\$ 0.00	CAPITAL	\$ 0.00
		Patrimonio	\$ 405,553.07 -
		Resultado De Ejercicios Anteriores	\$ 405,553.07
		Resultados del Ejercicio	\$ 0.00
		PASIVO + CAPITAL	\$ 0.00

Aclaraciones dirigirse al centro de atención a clientes: aclaraciones.fiduciario@banorte.com

NOMBRE DEL NEGOCIO: FONDO DE RESERVA 0001394981
CONTRATO: 744634
SUBCUENTA: 46
TIPO DE CONTRATO: ADMINISTRACION
PERIODO: Del 01/ENE/2025 al 31/ENE/2025
R.F.C. GEL741008GY9
CURP:

ESTADO DE RESULTADOS PESOS MEXICANOS

HOJA: 131 DE 227

	MENSUAL	ACUMULADO
Intereses Cobrados	\$ 0.00	\$ 0.00
TOTAL INGRESOS	\$ 0.00	\$ 0.00
UTILIDAD/PERDIDA	\$ 0.00	\$ 0.00

Aclaraciones dirigirse al centro de atención a clientes: aclaraciones.fiduciario@banorte.com

NOMBRE DEL NEGOCIO: FONDO DE RESERVA 0001394981
CONTRATO: 744634
SUBCUENTA: 46
TIPO DE CONTRATO: ADMINISTRACION
PERIODO: Del 01/ENE/2025 al 31/ENE/2025
R.F.C. GEL741008GY9
CURP:

HOJA: 132 DE 227

- Los precios y cotizaciones que presenta su estado de cuenta son obtenidos de diferentes fuentes oficiales para establecer a la fecha de su corte, el valor de su patrimonio con relación al Mercado; este dato es meramente una referencia, ya que los precios reales se conocerán hasta el día y la hora en que se lleve a cabo la venta de los valores en el Mercado, conforme sus instrucciones.
- La información correspondiente a la integración de las carteras y movimientos realizados en Instituciones Fuera del Grupo Financiero Banorte es obtenida de la información proporcionada por ellas a través de su respectivo portal en internet, por lo que podría haber alguna variación con la presentada en el estado de cuenta definitivo que ellos mismos elaboran
- Para su seguridad, aquellos valores que se colocan entre el gran público inversionista, se encuentran depositados en el S.D. INDEVAL, S.A. de C.V. (Instituto Nacional de Valores), en una cuenta concentradora a nombre de Nombre Banco por cuenta de terceros, quien a su vez mantiene registro individual a su nombre por cada uno de los valores que integran el patrimonio de su contrato.
- Para mantenerle informado y garantizar que nuestras comunicaciones le son enviadas oportunamente, es conveniente que cuando tenga Ud. un cambio de domicilio, nos lo haga saber por escrito acompañando copia de cualquiera de los siguientes documentos: recibo de agua, luz, predial o teléfono.
- Le reiteramos, si fuese el caso, nos proporcione en un plazo máximo de 15 días naturales sus observaciones al presente estado de cuenta; dirigiéndose al área de la Dirección de Contraloría Fiduciaria, ubicada en Av. Revolución #3000 Colonia La Primavera, C.P. 64830, Monterrey, N.L.. El no recibir comunicación alguna, se considerará que sus transacciones y saldos son correctos.
- De igual forma le agradecemos que cualquier queja en relación a nuestros servicios, así como cualquier solicitud de información nos sea notificada por escrito a la dirección mencionada y a la atención de Área de Atención a Clientes.

Aclaraciones dirigirse al centro de atención a clientes: aclaraciones.fiduciario@banorte.com

DATOS DE ENVIO:

FONDO DE RESERVA 0001395092
22 DE ENERO ANEXO AL PAL DE GOB 1ER PISO
CENTRO
CHETUMAL, QUINTANA ROO
77000 MEXICO



000074463420250205

FECHA DE EMISIÓN: 05FEB2025

PESOS MEXICANOS

Estado de Cuenta Fiduciario

NOMBRE DEL NEGOCIO: FONDO DE RESERVA 0001395092
CONTRATO: 744634
SUBCUENTA: 47
TIPO DE CONTRATO: ADMINISTRACION
PERIODO: Del 01/ENE/2025 al 31/ENE/2025
R.F.C. GEL741008GY9
CURP:

HOJA: 133 DE 227

Integración Global del Patrimonio	Diciembre 2024	Enero 2025	Variación
BANCOS	\$ 0.00	\$ 0.00	0.00 %
INVERSIONES	\$ 0.00	\$ 0.00	0.00 %
PATRIMONIO TOTAL	\$ 0.00	\$ 0.00	0.00%

Ejecutivo Fiduciario

Nombre: NEFTALI GUTIERREZ MARTINEZ
Territorial: TERRITORIAL PENINSULAR
Oficina: OFICINA MERIDA
Teléfono: 99-99407112 Ext. 8999-2005
Correo electrónico: neftali.gutierrez.martinez@banorte.com

Noticias:

Aclaraciones dirigirse al centro de atención a clientes: aclaraciones.fiduciario@banorte.com

NOMBRE DEL NEGOCIO: FONDO DE RESERVA 0001395092
CONTRATO: 744634
SUBCUENTA: 47
TIPO DE CONTRATO: ADMINISTRACION
PERIODO: Del 01/ENE/2025 al 31/ENE/2025
R.F.C.: GEL741008GY9
CURP:

ESTADO DE SITUACIÓN FINANCIERA PESOS MEXICANOS

HOJA: 134 DE 227

ACTIVO	\$ 0.00	CAPITAL	\$ 0.00
		Patrimonio	\$ 109,130.30 -
		Resultado De Ejercicios Anteriores	\$ 109,130.30
		Resultados del Ejercicio	\$ 0.00
		PASIVO + CAPITAL	\$ 0.00

Aclaraciones dirigirse al centro de atención a clientes: aclaraciones.fiduciario@banorte.com

NOMBRE DEL NEGOCIO: FONDO DE RESERVA 0001395092
CONTRATO: 744634
SUBCUENTA: 47
TIPO DE CONTRATO: ADMINISTRACION
PERIODO: Del 01/ENE/2025 al 31/ENE/2025
R.F.C. GEL741008GY9
CURP:

ESTADO DE RESULTADOS PESOS MEXICANOS

HOJA: 135 DE 227

	MENSUAL	ACUMULADO
Intereses Cobrados	\$ 0.00	\$ 0.00
TOTAL INGRESOS	\$ 0.00	\$ 0.00
UTILIDAD/PERDIDA	\$ 0.00	\$ 0.00

Aclaraciones dirigirse al centro de atención a clientes: aclaraciones.fiduciario@banorte.com

NOMBRE DEL NEGOCIO:	FONDO DE RESERVA 0001395092
CONTRATO:	744634
SUBCUENTA:	47
TIPO DE CONTRATO:	ADMINISTRACION
PERIODO:	Del 01/ENE/2025 al 31/ENE/2025
R.F.C.	GEL741008GY9
CURP:	

HOJA: 136 DE 227

- Los precios y cotizaciones que presenta su estado de cuenta son obtenidos de diferentes fuentes oficiales para establecer a la fecha de su corte, el valor de su patrimonio con relación al Mercado; este dato es meramente una referencia, ya que los precios reales se conocerán hasta el día y la hora en que se lleve a cabo la venta de los valores en el Mercado, conforme sus instrucciones.
- La información correspondiente a la integración de las carteras y movimientos realizados en Instituciones Fuera del Grupo Financiero Banorte es obtenida de la información proporcionada por ellas a través de su respectivo portal en internet, por lo que podría haber alguna variación con la presentada en el estado de cuenta definitivo que ellos mismos elaboran
- Para su seguridad, aquellos valores que se colocan entre el gran público inversionista, se encuentran depositados en el S.D. INDEVAL, S.A. de C.V. (Instituto Nacional de Valores), en una cuenta concentradora a nombre de Nombre Banco por cuenta de terceros, quien a su vez mantiene registro individual a su nombre por cada uno de los valores que integran el patrimonio de su contrato.
- Para mantenerle informado y garantizar que nuestras comunicaciones le son enviadas oportunamente, es conveniente que cuando tenga Ud. un cambio de domicilio, nos lo haga saber por escrito acompañando copia de cualquiera de los siguientes documentos: recibo de agua, luz, predial o teléfono.
- Le reiteramos, si fuese el caso, nos proporcione en un plazo máximo de 15 días naturales sus observaciones al presente estado de cuenta; dirigiéndose al área de la Dirección de Contraloría Fiduciaria, ubicada en Av. Revolución #3000 Colonia La Primavera, C.P. 64830, Monterrey, N.L.. El no recibir comunicación alguna, se considerará que sus transacciones y saldos son correctos.
- De igual forma le agradecemos que cualquier queja en relación a nuestros servicios, así como cualquier solicitud de información nos sea notificada por escrito a la dirección mencionada y a la atención de Área de Atención a Clientes.

Aclaraciones dirigirse al centro de atención a clientes: aclaraciones.fiduciario@banorte.com

DATOS DE ENVIO:

FONDO DE RESERVA 0001395155
22 DE ENERO ANEXO AL PAL DE GOB 1ER PISO
CENTRO
CHETUMAL, QUINTANA ROO
77000 MEXICO



000074463420250205

FECHA DE EMISIÓN: 05FEB2025

PESOS MEXICANOS
Estado de Cuenta Fiduciario

NOMBRE DEL NEGOCIO: FONDO DE RESERVA 0001395155
CONTRATO: 744634
SUBCUENTA: 48
TIPO DE CONTRATO: ADMINISTRACION
PERIODO: Del 01/ENE/2025 al 31/ENE/2025
R.F.C. GEL741008GY9
CURP:

HOJA: 137 DE 227

Integración Global del Patrimonio	Diciembre 2024	Enero 2025	Variación
BANCOS	\$ 0.00	\$ 0.00	0.00 %
INVERSIONES	\$ 0.00	\$ 0.00	0.00 %
PATRIMONIO TOTAL	\$ 0.00	\$ 0.00	0.00%

Ejecutivo Fiduciario

Nombre: NEFTALI GUTIERREZ MARTINEZ
Territorial: TERRITORIAL PENINSULAR
Oficina: OFICINA MERIDA
Teléfono: 99-99407112 Ext. 8999-2005
Correo electrónico: neftali.gutierrez.martinez@banorte.com

Noticias:

Aclaraciones dirigirse al centro de atención a clientes: aclaraciones.fiduciario@banorte.com

NOMBRE DEL NEGOCIO: FONDO DE RESERVA 0001395155
CONTRATO: 744634
SUBCUENTA: 48
TIPO DE CONTRATO: ADMINISTRACION
PERIODO: Del 01/ENE/2025 al 31/ENE/2025
R.F.C. GEL741008GY9
CURP:

ESTADO DE SITUACIÓN FINANCIERA PESOS MEXICANOS
HOJA: 138 DE 227

ACTIVO	\$ 0.00	CAPITAL	\$ 0.00
		Patrimonio	\$ 205,883.95 -
		Resultado De Ejercicios Anteriores	\$ 205,883.95
		Resultados del Ejercicio	\$ 0.00
		PASIVO + CAPITAL	\$ 0.00

Aclaraciones dirigirse al centro de atención a clientes: aclaraciones.fiduciario@banorte.com

NOMBRE DEL NEGOCIO: FONDO DE RESERVA 0001395155
CONTRATO: 744634
SUBCUENTA: 48
TIPO DE CONTRATO: ADMINISTRACION
PERIODO: Del 01/ENE/2025 al 31/ENE/2025
R.F.C. GEL741008GY9
CURP:

ESTADO DE RESULTADOS PESOS MEXICANOS

HOJA: 139 DE 227

	MENSUAL	ACUMULADO
Intereses Cobrados	\$ 0.00	\$ 0.00
TOTAL INGRESOS	\$ 0.00	\$ 0.00
UTILIDAD/PERDIDA	\$ 0.00	\$ 0.00

Aclaraciones dirigirse al centro de atención a clientes: aclaraciones.fiduciario@banorte.com

NOMBRE DEL NEGOCIO: FONDO DE RESERVA 0001395155
CONTRATO: 744634
SUBCUENTA: 48
TIPO DE CONTRATO: ADMINISTRACION
PERIODO: Del 01/ENE/2025 al 31/ENE/2025
R.F.C. GEL741008GY9
CURP:

HOJA: 140 DE 227

- Los precios y cotizaciones que presenta su estado de cuenta son obtenidos de diferentes fuentes oficiales para establecer a la fecha de su corte, el valor de su patrimonio con relación al Mercado; este dato es meramente una referencia, ya que los precios reales se conocerán hasta el día y la hora en que se lleve a cabo la venta de los valores en el Mercado, conforme sus instrucciones.
- La información correspondiente a la integración de las carteras y movimientos realizados en Instituciones Fuera del Grupo Financiero Banorte es obtenida de la información proporcionada por ellas a través de su respectivo portal en internet, por lo que podría haber alguna variación con la presentada en el estado de cuenta definitivo que ellos mismos elaboran
- Para su seguridad, aquellos valores que se colocan entre el gran público inversionista, se encuentran depositados en el S.D. INDEVAL, S.A. de C.V. (Instituto Nacional de Valores), en una cuenta concentradora a nombre de Nombre Banco por cuenta de terceros, quien a su vez mantiene registro individual a su nombre por cada uno de los valores que integran el patrimonio de su contrato.
- Para mantenerle informado y garantizar que nuestras comunicaciones le son enviadas oportunamente, es conveniente que cuando tenga Ud. un cambio de domicilio, nos lo haga saber por escrito acompañando copia de cualquiera de los siguientes documentos: recibo de agua, luz, predial o teléfono.
- Le reiteramos, si fuese el caso, nos proporcione en un plazo máximo de 15 días naturales sus observaciones al presente estado de cuenta; dirigiéndose al área de la Dirección de Contraloría Fiduciaria, ubicada en Av. Revolución #3000 Colonia La Primavera, C.P. 64830, Monterrey, N.L.. El no recibir comunicación alguna, se considerará que sus transacciones y saldos son correctos.
- De igual forma le agradecemos que cualquier queja en relación a nuestros servicios, así como cualquier solicitud de información nos sea notificada por escrito a la dirección mencionada y a la atención de Área de Atención a Clientes.

Aclaraciones dirigirse al centro de atención a clientes: aclaraciones.fiduciario@banorte.com

DATOS DE ENVIO:

FONDO DE RESERVA 0001395218
22 DE ENERO ANEXO AL PAL DE GOB 1ER PISO
CENTRO
CHETUMAL, QUINTANA ROO
77000 MEXICO



000074463420250205

FECHA DE EMISIÓN: 05FEB2025

PESOS MEXICANOS

Estado de Cuenta Fiduciario

NOMBRE DEL NEGOCIO: FONDO DE RESERVA 0001395218
CONTRATO: 744634
SUBCUENTA: 49
TIPO DE CONTRATO: ADMINISTRACION
PERIODO: Del 01/ENE/2025 al 31/ENE/2025
R.F.C. GEL741008GY9
CURP:

HOJA: 141 DE 227

Integración Global del Patrimonio	Diciembre 2024	Enero 2025	Variación
BANCOS	\$ 0.00	\$ 0.00	0.00 %
INVERSIONES	\$ 0.00	\$ 0.00	0.00 %
PATRIMONIO TOTAL	\$ 0.00	\$ 0.00	0.00%

Ejecutivo Fiduciario

Nombre: NEFTALI GUTIERREZ MARTINEZ
Territorial: TERRITORIAL PENINSULAR
Oficina: OFICINA MERIDA
Teléfono: 99-99407112 Ext. 8999-2005
Correo electrónico: neftali.gutierrez.martinez@banorte.com

Noticias:

Aclaraciones dirigirse al centro de atención a clientes: aclaraciones.fiduciario@banorte.com

NOMBRE DEL NEGOCIO: FONDO DE RESERVA 0001395218
CONTRATO: 744634
SUBCUENTA: 49
TIPO DE CONTRATO: ADMINISTRACION
PERIODO: Del 01/ENE/2025 al 31/ENE/2025
R.F.C. GEL741008GY9
CURP:

ESTADO DE SITUACIÓN FINANCIERA PESOS MEXICANOS
HOJA: 142 DE 227

ACTIVO		CAPITAL	
	\$ 0.00		\$ 0.00
		Patrimonio	\$ 207,950.61 -
		Resultado De Ejercicios Anteriores	\$ 207,950.61
		Resultados del Ejercicio	\$ 0.00
		PASIVO + CAPITAL	
		\$ 0.00	

Aclaraciones dirigirse al centro de atención a clientes: aclaraciones.fiduciario@banorte.com

NOMBRE DEL NEGOCIO: FONDO DE RESERVA 0001395218
CONTRATO: 744634
SUBCUENTA: 49
TIPO DE CONTRATO: ADMINISTRACION
PERIODO: Del 01/ENE/2025 al 31/ENE/2025
R.F.C. GEL741008GY9
CURP:

ESTADO DE RESULTADOS PESOS MEXICANOS

HOJA: 143 DE 227

	MENSUAL	ACUMULADO
Intereses Cobrados	\$ 0.00	\$ 0.00
TOTAL INGRESOS	\$ 0.00	\$ 0.00
UTILIDAD/PERDIDA	\$ 0.00	\$ 0.00

Aclaraciones dirigirse al centro de atención a clientes: aclaraciones.fiduciario@banorte.com

NOMBRE DEL NEGOCIO: FONDO DE RESERVA 0001395218
CONTRATO: 744634
SUBCUENTA: 49
TIPO DE CONTRATO: ADMINISTRACION
PERIODO: Del 01/ENE/2025 al 31/ENE/2025
R.F.C. GEL741008GY9
CURP:

HOJA: 144 DE 227

- Los precios y cotizaciones que presenta su estado de cuenta son obtenidos de diferentes fuentes oficiales para establecer a la fecha de su corte, el valor de su patrimonio con relación al Mercado; este dato es meramente una referencia, ya que los precios reales se conocerán hasta el día y la hora en que se lleve a cabo la venta de los valores en el Mercado, conforme sus instrucciones.
- La información correspondiente a la integración de las carteras y movimientos realizados en Instituciones Fuera del Grupo Financiero Banorte es obtenida de la información proporcionada por ellas a través de su respectivo portal en internet, por lo que podría haber alguna variación con la presentada en el estado de cuenta definitivo que ellos mismos elaboran
- Para su seguridad, aquellos valores que se colocan entre el gran público inversionista, se encuentran depositados en el S.D. INDEVAL, S.A. de C.V. (Instituto Nacional de Valores), en una cuenta concentradora a nombre de Nombre Banco por cuenta de terceros, quien a su vez mantiene registro individual a su nombre por cada uno de los valores que integran el patrimonio de su contrato.
- Para mantenerle informado y garantizar que nuestras comunicaciones le son enviadas oportunamente, es conveniente que cuando tenga Ud. un cambio de domicilio, nos lo haga saber por escrito acompañando copia de cualquiera de los siguientes documentos: recibo de agua, luz, predial o teléfono.
- Le reiteramos, si fuese el caso, nos proporcione en un plazo máximo de 15 días naturales sus observaciones al presente estado de cuenta; dirigiéndose al área de la Dirección de Contraloría Fiduciaria, ubicada en Av. Revolución #3000 Colonia La Primavera, C.P. 64830, Monterrey, N.L.. El no recibir comunicación alguna, se considerará que sus transacciones y saldos son correctos.
- De igual forma le agradecemos que cualquier queja en relación a nuestros servicios, así como cualquier solicitud de información nos sea notificada por escrito a la dirección mencionada y a la atención de Área de Atención a Clientes.

Aclaraciones dirigirse al centro de atención a clientes: aclaraciones.fiduciario@banorte.com

DATOS DE ENVIO:

FONDO DE RESERVA 0001395378
 22 DE ENERO ANEXO AL PAL DE GOB 1ER PISO
 CENTRO
 CHETUMAL, QUINTANA ROO
 77000 MEXICO



000074463420250205

FECHA DE EMISIÓN: 05FEB2025

PESOS MEXICANOS
Estado de Cuenta Fiduciario

NOMBRE DEL NEGOCIO: FONDO DE RESERVA 0001395378
CONTRATO: 744634
SUBCUENTA: 50
TIPO DE CONTRATO: ADMINISTRACION
PERIODO: Del 01/ENE/2025 al 31/ENE/2025
R.F.C. GEL741008GY9
CURP:

HOJA: 145 DE 227

Integración Global del Patrimonio	Diciembre 2024	Enero 2025	Variación
BANCOS	\$ 0.00	\$ 0.00	0.00 %
INVERSIONES	\$ 0.00	\$ 0.00	0.00 %
PATRIMONIO TOTAL	\$ 0.00	\$ 0.00	0.00%

Ejecutivo Fiduciario

Nombre:
 Territorial: TERRITORIAL PENINSULAR
 Oficina: OFICINA MERIDA
 Teléfono: 99-99407112 Ext. 8999-2005
 Correo electrónico:

Noticias:

Aclaraciones dirigirse al centro de atención a clientes: aclaraciones.fiduciario@banorte.com

NOMBRE DEL NEGOCIO: FONDO DE RESERVA 0001395378
CONTRATO: 744634
SUBCUENTA: 50
TIPO DE CONTRATO: ADMINISTRACION
PERIODO: Del 01/ENE/2025 al 31/ENE/2025
R.F.C. GEL741008GY9
CURP:

ESTADO DE SITUACIÓN FINANCIERA PESOS MEXICANOS
HOJA: 146 DE 227

ACTIVO	\$ 0.00	CAPITAL	\$ 0.00
		Patrimonio	\$ 609,876.08 -
		Resultado De Ejercicios Anteriores	\$ 609,876.08
		Resultados del Ejercicio	\$ 0.00
		PASIVO + CAPITAL	\$ 0.00

Aclaraciones dirigirse al centro de atención a clientes: aclaraciones.fiduciario@banorte.com

NOMBRE DEL NEGOCIO: FONDO DE RESERVA 0001395378
CONTRATO: 744634
SUBCUENTA: 50
TIPO DE CONTRATO: ADMINISTRACION
PERIODO: Del 01/ENE/2025 al 31/ENE/2025
R.F.C. GEL741008GY9
CURP:

ESTADO DE RESULTADOS PESOS MEXICANOS

HOJA: 147 DE 227

	MENSUAL	ACUMULADO
Intereses Cobrados	\$ 0.00	\$ 0.00
TOTAL INGRESOS	\$ 0.00	\$ 0.00
UTILIDAD/PERDIDA	\$ 0.00	\$ 0.00

Aclaraciones dirigirse al centro de atención a clientes: aclaraciones.fiduciario@banorte.com

NOMBRE DEL NEGOCIO:	FONDO DE RESERVA 0001395378
CONTRATO:	744634
SUBCUENTA:	50
TIPO DE CONTRATO:	ADMINISTRACION
PERIODO:	Del 01/ENE/2025 al 31/ENE/2025
R.F.C.	GEL741008GY9
CURP:	

HOJA: 148 DE 227

- Los precios y cotizaciones que presenta su estado de cuenta son obtenidos de diferentes fuentes oficiales para establecer a la fecha de su corte, el valor de su patrimonio con relación al Mercado; este dato es meramente una referencia, ya que los precios reales se conocerán hasta el día y la hora en que se lleve a cabo la venta de los valores en el Mercado, conforme sus instrucciones.
- La información correspondiente a la integración de las carteras y movimientos realizados en Instituciones Fuera del Grupo Financiero Banorte es obtenida de la información proporcionada por ellas a través de su respectivo portal en internet, por lo que podría haber alguna variación con la presentada en el estado de cuenta definitivo que ellos mismos elaboran
- Para su seguridad, aquellos valores que se colocan entre el gran público inversionista, se encuentran depositados en el S.D. INDEVAL, S.A. de C.V. (Instituto Nacional de Valores), en una cuenta concentradora a nombre de Nombre Banco por cuenta de terceros, quien a su vez mantiene registro individual a su nombre por cada uno de los valores que integran el patrimonio de su contrato.
- Para mantenerle informado y garantizar que nuestras comunicaciones le son enviadas oportunamente, es conveniente que cuando tenga Ud. un cambio de domicilio, nos lo haga saber por escrito acompañando copia de cualquiera de los siguientes documentos: recibo de agua, luz, predial o teléfono.
- Le reiteramos, si fuese el caso, nos proporcione en un plazo máximo de 15 días naturales sus observaciones al presente estado de cuenta; dirigiéndose al área de la Dirección de Contraloría Fiduciaria, ubicada en Av. Revolución #3000 Colonia La Primavera, C.P. 64830, Monterrey, N.L.. El no recibir comunicación alguna, se considerará que sus transacciones y saldos son correctos.
- De igual forma le agradecemos que cualquier queja en relación a nuestros servicios, así como cualquier solicitud de información nos sea notificada por escrito a la dirección mencionada y a la atención de Área de Atención a Clientes.

Aclaraciones dirigirse al centro de atención a clientes: aclaraciones.fiduciario@banorte.com

DATOS DE ENVIO:

FONDO DE RESERVA 0001395441
22 DE ENERO ANEXO AL PAL DE GOB 1ER PISO
CENTRO
CHETUMAL, QUINTANA ROO
77000 MEXICO



000074463420250205

FECHA DE EMISIÓN: 05FEB2025

PESOS MEXICANOS**Estado de Cuenta Fiduciario**

NOMBRE DEL NEGOCIO: FONDO DE RESERVA 0001395441
CONTRATO: 744634
SUBCUENTA: 51
TIPO DE CONTRATO: ADMINISTRACION
PERIODO: Del 01/ENE/2025 al 31/ENE/2025
R.F.C. GEL741008GY9
CURP:

HOJA: 149 DE 227

Integración Global del Patrimonio	Diciembre 2024	Enero 2025	Variación
BANCOS	\$ 0.00	\$ 0.00	0.00 %
INVERSIONES	\$ 0.00	\$ 0.00	0.00 %
PATRIMONIO TOTAL	\$ 0.00	\$ 0.00	0.00%

Ejecutivo Fiduciario

Nombre: NEFTALI GUTIERREZ MARTINEZ
Territorial: TERRITORIAL PENINSULAR
Oficina: OFICINA MERIDA
Teléfono: 99-99407112 Ext. 8999-2005
Correo electrónico: neftali.gutierrez.martinez@banorte.com

Noticias:

Aclaraciones dirigirse al centro de atención a clientes: aclaraciones.fiduciario@banorte.com

NOMBRE DEL NEGOCIO: FONDO DE RESERVA 0001395441
CONTRATO: 744634
SUBCUENTA: 51
TIPO DE CONTRATO: ADMINISTRACION
PERIODO: Del 01/ENE/2025 al 31/ENE/2025
R.F.C. GEL741008GY9
CURP:

ESTADO DE SITUACIÓN FINANCIERA PESOS MEXICANOS

HOJA: 150 DE 227

ACTIVO	\$ 0.00	CAPITAL	\$ 0.00
		Patrimonio	\$ 24,510.83 -
		Resultado De Ejercicios Anteriores	\$ 24,510.83
		Resultados del Ejercicio	\$ 0.00
		PASIVO + CAPITAL	\$ 0.00

Aclaraciones dirigirse al centro de atención a clientes: aclaraciones.fiduciario@banorte.com

NOMBRE DEL NEGOCIO: FONDO DE RESERVA 0001395441
CONTRATO: 744634
SUBCUENTA: 51
TIPO DE CONTRATO: ADMINISTRACION
PERIODO: Del 01/ENE/2025 al 31/ENE/2025
R.F.C. GEL741008GY9
CURP:

ESTADO DE RESULTADOS PESOS MEXICANOS

HOJA: 151 DE 227

	MENSUAL	ACUMULADO
Intereses Cobrados	\$ 0.00	\$ 0.00
TOTAL INGRESOS	\$ 0.00	\$ 0.00
UTILIDAD/PERDIDA	\$ 0.00	\$ 0.00

Aclaraciones dirigirse al centro de atención a clientes: aclaraciones.fiduciario@banorte.com

NOMBRE DEL NEGOCIO: FONDO DE RESERVA 0001395441
CONTRATO: 744634
SUBCUENTA: 51
TIPO DE CONTRATO: ADMINISTRACION
PERIODO: Del 01/ENE/2025 al 31/ENE/2025
R.F.C. GEL741008GY9
CURP:

HOJA: 152 DE 227

- Los precios y cotizaciones que presenta su estado de cuenta son obtenidos de diferentes fuentes oficiales para establecer a la fecha de su corte, el valor de su patrimonio con relación al Mercado; este dato es meramente una referencia, ya que los precios reales se conocerán hasta el día y la hora en que se lleve a cabo la venta de los valores en el Mercado, conforme sus instrucciones.
- La información correspondiente a la integración de las carteras y movimientos realizados en Instituciones Fuera del Grupo Financiero Banorte es obtenida de la información proporcionada por ellas a través de su respectivo portal en internet, por lo que podría haber alguna variación con la presentada en el estado de cuenta definitivo que ellos mismos elaboran
- Para su seguridad, aquellos valores que se colocan entre el gran público inversionista, se encuentran depositados en el S.D. INDEVAL, S.A. de C.V. (Instituto Nacional de Valores), en una cuenta concentradora a nombre de Nombre Banco por cuenta de terceros, quien a su vez mantiene registro individual a su nombre por cada uno de los valores que integran el patrimonio de su contrato.
- Para mantenerle informado y garantizar que nuestras comunicaciones le son enviadas oportunamente, es conveniente que cuando tenga Ud. un cambio de domicilio, nos lo haga saber por escrito acompañando copia de cualquiera de los siguientes documentos: recibo de agua, luz, predial o teléfono.
- Le reiteramos, si fuese el caso, nos proporcione en un plazo máximo de 15 días naturales sus observaciones al presente estado de cuenta; dirigiéndose al área de la Dirección de Contraloría Fiduciaria, ubicada en Av. Revolución #3000 Colonia La Primavera, C.P. 64830, Monterrey, N.L.. El no recibir comunicación alguna, se considerará que sus transacciones y saldos son correctos.
- De igual forma le agradecemos que cualquier queja en relación a nuestros servicios, así como cualquier solicitud de información nos sea notificada por escrito a la dirección mencionada y a la atención de Área de Atención a Clientes.

Aclaraciones dirigirse al centro de atención a clientes: aclaraciones.fiduciario@banorte.com

DATOS DE ENVIO:

FONDO DE RESERVA HSBC N-07
22 DE ENERO ANEXO AL PAL DE GOB 1ER PISO
CENTRO
CHETUMAL, QUINTANA ROO
77000 MEXICO



000074463420250205

FECHA DE EMISIÓN: 05FEB2025

PESOS MEXICANOS**Estado de Cuenta Fiduciario**

NOMBRE DEL NEGOCIO: FONDO DE RESERVA HSBC N-07
CONTRATO: 744634
SUBCUENTA: 52
TIPO DE CONTRATO: ADMINISTRACION
PERIODO: Del 01/ENE/2025 al 31/ENE/2025
R.F.C. GEL741008GY9
CURP:

HOJA: 153 DE 227

Integración Global del Patrimonio	Diciembre 2024	Enero 2025	Variación
BANCOS	\$ 0.00	\$ 0.00	0.00 %
INVERSIONES	\$ 0.00	\$ 0.00	0.00 %
PATRIMONIO TOTAL	\$ 0.00	\$ 0.00	0.00%

Ejecutivo Fiduciario

Nombre: NEFTALI GUTIERREZ MARTINEZ
Territorial: TERRITORIAL PENINSULAR
Oficina: OFICINA MERIDA
Teléfono: 99-99407112 Ext. 8999-2005
Correo electrónico: neftali.gutierrez.martinez@banorte.com

Noticias:

Aclaraciones dirigirse al centro de atención a clientes: aclaraciones.fiduciario@banorte.com

NOMBRE DEL NEGOCIO: FONDO DE RESERVA HSBC N-07
CONTRATO: 744634
SUBCUENTA: 52
TIPO DE CONTRATO: ADMINISTRACION
PERIODO: Del 01/ENE/2025 al 31/ENE/2025
R.F.C. GEL741008GY9
CURP:

ESTADO DE SITUACIÓN FINANCIERA PESOS MEXICANOS

HOJA: 154 DE 227

ACTIVO	\$ 0.00	CAPITAL	\$ 0.00
		Patrimonio	\$ 88,883.74 -
		Resultado De Ejercicios Anteriores	\$ 88,883.74
		Resultados del Ejercicio	\$ 0.00
		PASIVO + CAPITAL	\$ 0.00

Aclaraciones dirigirse al centro de atención a clientes: aclaraciones.fiduciario@banorte.com

NOMBRE DEL NEGOCIO: FONDO DE RESERVA HSBC N-07
CONTRATO: 744634
SUBCUENTA: 52
TIPO DE CONTRATO: ADMINISTRACION
PERIODO: Del 01/ENE/2025 al 31/ENE/2025
R.F.C. GEL741008GY9
CURP:

ESTADO DE RESULTADOS PESOS MEXICANOS

HOJA: 155 DE 227

	MENSUAL	ACUMULADO
Intereses Cobrados	\$ 0.00	\$ 0.00
TOTAL INGRESOS	\$ 0.00	\$ 0.00
UTILIDAD/PERDIDA	\$ 0.00	\$ 0.00

Aclaraciones dirigirse al centro de atención a clientes: aclaraciones.fiduciario@banorte.com

NOMBRE DEL NEGOCIO:	FONDO DE RESERVA HSBC N-07
CONTRATO:	744634
SUBCUENTA:	52
TIPO DE CONTRATO:	ADMINISTRACION
PERIODO:	Del 01/ENE/2025 al 31/ENE/2025
R.F.C.	GEL741008GY9
CURP:	

HOJA: 156 DE 227

- Los precios y cotizaciones que presenta su estado de cuenta son obtenidos de diferentes fuentes oficiales para establecer a la fecha de su corte, el valor de su patrimonio con relación al Mercado; este dato es meramente una referencia, ya que los precios reales se conocerán hasta el día y la hora en que se lleve a cabo la venta de los valores en el Mercado, conforme sus instrucciones.
- La información correspondiente a la integración de las carteras y movimientos realizados en Instituciones Fuera del Grupo Financiero Banorte es obtenida de la información proporcionada por ellas a través de su respectivo portal en internet, por lo que podría haber alguna variación con la presentada en el estado de cuenta definitivo que ellos mismos elaboran
- Para su seguridad, aquellos valores que se colocan entre el gran público inversionista, se encuentran depositados en el S.D. INDEVAL, S.A. de C.V. (Instituto Nacional de Valores), en una cuenta concentradora a nombre de Nombre Banco por cuenta de terceros, quien a su vez mantiene registro individual a su nombre por cada uno de los valores que integran el patrimonio de su contrato.
- Para mantenerle informado y garantizar que nuestras comunicaciones le son enviadas oportunamente, es conveniente que cuando tenga Ud. un cambio de domicilio, nos lo haga saber por escrito acompañando copia de cualquiera de los siguientes documentos: recibo de agua, luz, predial o teléfono.
- Le reiteramos, si fuese el caso, nos proporcione en un plazo máximo de 15 días naturales sus observaciones al presente estado de cuenta; dirigiéndose al área de la Dirección de Contraloría Fiduciaria, ubicada en Av. Revolución #3000 Colonia La Primavera, C.P. 64830, Monterrey, N.L.. El no recibir comunicación alguna, se considerará que sus transacciones y saldos son correctos.
- De igual forma le agradecemos que cualquier queja en relación a nuestros servicios, así como cualquier solicitud de información nos sea notificada por escrito a la dirección mencionada y a la atención de Área de Atención a Clientes.

Aclaraciones dirigirse al centro de atención a clientes: aclaraciones.fiduciario@banorte.com

DATOS DE ENVIO:

FONDO DE RESERVA HSBC N-08
22 DE ENERO ANEXO AL PAL DE GOB 1ER PISO
CENTRO
CHETUMAL, QUINTANA ROO
77000 MEXICO



000074463420250205

FECHA DE EMISIÓN: 05FEB2025

PESOS MEXICANOS

Estado de Cuenta Fiduciario

NOMBRE DEL NEGOCIO: FONDO DE RESERVA HSBC N-08
CONTRATO: 744634
SUBCUENTA: 53
TIPO DE CONTRATO: ADMINISTRACION
PERIODO: Del 01/ENE/2025 al 31/ENE/2025
R.F.C. GEL741008GY9
CURP:

HOJA: 157 DE 227

Integración Global del Patrimonio	Diciembre 2024	Enero 2025	Variación
BANCOS	\$ 0.00	\$ 0.00	0.00 %
INVERSIONES	\$ 0.00	\$ 0.00	0.00 %
PATRIMONIO TOTAL	\$ 0.00	\$ 0.00	0.00%

Ejecutivo Fiduciario

Nombre: NEFTALI GUTIERREZ MARTINEZ
Territorial: TERRITORIAL PENINSULAR
Oficina: OFICINA MERIDA
Teléfono: 99-99407112 Ext. 8999-2005
Correo electrónico: neftali.gutierrez.martinez@banorte.com

Noticias:

Aclaraciones dirigirse al centro de atención a clientes: aclaraciones.fiduciario@banorte.com

NOMBRE DEL NEGOCIO: FONDO DE RESERVA HSBC N-08
CONTRATO: 744634
SUBCUENTA: 53
TIPO DE CONTRATO: ADMINISTRACION
PERIODO: Del 01/ENE/2025 al 31/ENE/2025
R.F.C.: GEL741008GY9
CURP:

ESTADO DE SITUACIÓN FINANCIERA PESOS MEXICANOS

HOJA: 158 DE 227

ACTIVO	\$ 0.00	CAPITAL	\$ 0.00
		Patrimonio	\$ 69,411.70 -
		Resultado De Ejercicios Anteriores	\$ 69,411.70
		Resultados del Ejercicio	\$ 0.00
		PASIVO + CAPITAL	\$ 0.00

Aclaraciones dirigirse al centro de atención a clientes: aclaraciones.fiduciario@banorte.com

NOMBRE DEL NEGOCIO: FONDO DE RESERVA HSBC N-08
CONTRATO: 744634
SUBCUENTA: 53
TIPO DE CONTRATO: ADMINISTRACION
PERIODO: Del 01/ENE/2025 al 31/ENE/2025
R.F.C. GEL741008GY9
CURP:

ESTADO DE RESULTADOS PESOS MEXICANOS

HOJA: 159 DE 227

	MENSUAL	ACUMULADO
Intereses Cobrados	\$ 0.00	\$ 0.00
TOTAL INGRESOS	\$ 0.00	\$ 0.00
UTILIDAD/PERDIDA	\$ 0.00	\$ 0.00

Aclaraciones dirigirse al centro de atención a clientes: aclaraciones.fiduciario@banorte.com

NOMBRE DEL NEGOCIO: FONDO DE RESERVA HSBC N-08
CONTRATO: 744634
SUBCUENTA: 53
TIPO DE CONTRATO: ADMINISTRACION
PERIODO: Del 01/ENE/2025 al 31/ENE/2025
R.F.C. GEL741008GY9
CURP:

HOJA: 160 DE 227

- Los precios y cotizaciones que presenta su estado de cuenta son obtenidos de diferentes fuentes oficiales para establecer a la fecha de su corte, el valor de su patrimonio con relación al Mercado; este dato es meramente una referencia, ya que los precios reales se conocerán hasta el día y la hora en que se lleve a cabo la venta de los valores en el Mercado, conforme sus instrucciones.
- La información correspondiente a la integración de las carteras y movimientos realizados en Instituciones Fuera del Grupo Financiero Banorte es obtenida de la información proporcionada por ellas a través de su respectivo portal en internet, por lo que podría haber alguna variación con la presentada en el estado de cuenta definitivo que ellos mismos elaboran
- Para su seguridad, aquellos valores que se colocan entre el gran público inversionista, se encuentran depositados en el S.D. INDEVAL, S.A. de C.V. (Instituto Nacional de Valores), en una cuenta concentradora a nombre de Nombre Banco por cuenta de terceros, quien a su vez mantiene registro individual a su nombre por cada uno de los valores que integran el patrimonio de su contrato.
- Para mantenerle informado y garantizar que nuestras comunicaciones le son enviadas oportunamente, es conveniente que cuando tenga Ud. un cambio de domicilio, nos lo haga saber por escrito acompañando copia de cualquiera de los siguientes documentos: recibo de agua, luz, predial o teléfono.
- Le reiteramos, si fuese el caso, nos proporcione en un plazo máximo de 15 días naturales sus observaciones al presente estado de cuenta; dirigiéndose al área de la Dirección de Contraloría Fiduciaria, ubicada en Av. Revolución #3000 Colonia La Primavera, C.P. 64830, Monterrey, N.L.. El no recibir comunicación alguna, se considerará que sus transacciones y saldos son correctos.
- De igual forma le agradecemos que cualquier queja en relación a nuestros servicios, así como cualquier solicitud de información nos sea notificada por escrito a la dirección mencionada y a la atención de Área de Atención a Clientes.

Aclaraciones dirigirse al centro de atención a clientes: aclaraciones.fiduciario@banorte.com

DATOS DE ENVIO:
BANORTE SWAP 6406408

22 DE ENERO ANEXO AL PAL DE GOB 1ER PISO

CENTRO

CHETUMAL, QUINTANA ROO

77000 MEXICO



000074463420250205

FECHA DE EMISIÓN: 05FEB2025

PESOS MEXICANOS
Estado de Cuenta Fiduciario
NOMBRE DEL NEGOCIO:

BANORTE SWAP 6406408

CONTRATO:

744634

SUBCUENTA:

54

TIPO DE CONTRATO:

ADMINISTRACION

PERIODO:

Del 01/ENE/2025 al 31/ENE/2025

R.F.C.
CURP:

HOJA: 161 DE 227

Integración Global del Patrimonio	Diciembre 2024	Enero 2025	Variación
BANCOS	\$ 0.00	\$ 0.00	0.00 %
INVERSIONES	\$ 0.00	\$ 0.00	0.00 %
PATRIMONIO TOTAL	\$ 0.00	\$ 0.00	0.00%

Ejecutivo Fiduciario

Nombre:

Territorial:

TERRITORIAL PENINSULAR

Oficina:

OFICINA MERIDA

Teléfono:

99-99407112 Ext. 8999-2005

Correo electrónico:

Noticias:

 Aclaraciones dirigirse al centro de atención a clientes: acclaraciones.fiduciario@banorte.com

NOMBRE DEL NEGOCIO: BANORTE SWAP 6406408
CONTRATO: 744634
SUBCUENTA: 54
TIPO DE CONTRATO: ADMINISTRACION
PERIODO: Del 01/ENE/2025 al 31/ENE/2025
R.F.C.
CURP:

ESTADO DE SITUACIÓN FINANCIERA PESOS MEXICANOS

HOJA: 162 DE 227

ACTIVO	\$ 0.00	CAPITAL	\$ 0.00
		Patrimonio	\$ 15,669,300.58
		Resultado De Ejercicios Anteriores	\$ 15,669,300.58 -
		PASIVO + CAPITAL	\$ 0.00

Aclaraciones dirigirse al centro de atención a clientes: acclaraciones.fiduciario@banorte.com

NOMBRE DEL NEGOCIO: BANORTE SWAP 6406408
CONTRATO: 744634
SUBCUENTA: 54
TIPO DE CONTRATO: ADMINISTRACION
PERIODO: Del 01/ENE/2025 al 31/ENE/2025
R.F.C.
CURP:

HOJA: 163 DE 227

- Los precios y cotizaciones que presenta su estado de cuenta son obtenidos de diferentes fuentes oficiales para establecer a la fecha de su corte, el valor de su patrimonio con relación al Mercado; este dato es meramente una referencia, ya que los precios reales se conocerán hasta el día y la hora en que se lleve a cabo la venta de los valores en el Mercado, conforme sus instrucciones.
- La información correspondiente a la integración de las carteras y movimientos realizados en Instituciones Fuera del Grupo Financiero Banorte es obtenida de la información proporcionada por ellas a través de su respectivo portal en internet, por lo que podría haber alguna variación con la presentada en el estado de cuenta definitivo que ellos mismos elaboran
- Para su seguridad, aquellos valores que se colocan entre el gran público inversionista, se encuentran depositados en el S.D. INDEVAL, S.A. de C.V. (Instituto Nacional de Valores), en una cuenta concentradora a nombre de Nombre Banco por cuenta de terceros, quien a su vez mantiene registro individual a su nombre por cada uno de los valores que integran el patrimonio de su contrato.
- Para mantenerle informado y garantizar que nuestras comunicaciones le son enviadas oportunamente, es conveniente que cuando tenga Ud. un cambio de domicilio, nos lo haga saber por escrito acompañando copia de cualquiera de los siguientes documentos: recibo de agua, luz, predial o teléfono.
- Le reiteramos, si fuese el caso, nos proporcione en un plazo máximo de 15 días naturales sus observaciones al presente estado de cuenta; dirigiéndose al área de la Dirección de Contraloría Fiduciaria, ubicada en Av. Revolución #3000 Colonia La Primavera, C.P. 64830, Monterrey, N.L.. El no recibir comunicación alguna, se considerará que sus transacciones y saldos son correctos.
- De igual forma le agradecemos que cualquier queja en relación a nuestros servicios, así como cualquier solicitud de información nos sea notificada por escrito a la dirección mencionada y a la atención de Área de Atención a Clientes.

Aclaraciones dirigirse al centro de atención a clientes: aclaraciones.fiduciario@banorte.com

DATOS DE ENVIO:
BANORTE SWAP 6406436
 22 DE ENERO ANEXO AL PAL DE GOB 1ER PISO
 CENTRO
 CHETUMAL, QUINTANA ROO
 77000 MEXICO



000074463420250205

FECHA DE EMISIÓN: 05FEB2025

PESOS MEXICANOS

Estado de Cuenta Fiduciario

NOMBRE DEL NEGOCIO: BANORTE SWAP 6406436
CONTRATO: 744634
SUBCUENTA: 55
TIPO DE CONTRATO: ADMINISTRACION
PERIODO: Del 01/ENE/2025 al 31/ENE/2025
R.F.C. XAXX010101000
CURP:

HOJA: 164 DE 227

Integración Global del Patrimonio	Diciembre 2024	Enero 2025	Variación
BANCOS	\$ 0.00	\$ 0.00	0.00 %
INVERSIONES	\$ 0.00	\$ 0.00	0.00 %
PATRIMONIO TOTAL	\$ 0.00	\$ 0.00	0.00%

Ejecutivo Fiduciario

Nombre:
 Territorial: TERRITORIAL PENINSULAR
 Oficina: OFICINA MERIDA
 Teléfono: 99-99407112 Ext. 8999-2005
 Correo electrónico:

Noticias:

Aclaraciones dirigirse al centro de atención a clientes: aclaraciones.fiduciario@banorte.com

NOMBRE DEL NEGOCIO: BANORTE SWAP 6406436
CONTRATO: 744634
SUBCUENTA: 55
TIPO DE CONTRATO: ADMINISTRACION
PERIODO: Del 01/ENE/2025 al 31/ENE/2025
R.F.C. XAXX010101000
CURP:

ESTADO DE SITUACIÓN FINANCIERA PESOS MEXICANOS

HOJA: 165 DE 227

ACTIVO	\$ 0.00	CAPITAL	\$ 0.00
		Patrimonio	\$ 2,679,215.47
		Resultado De Ejercicios Anteriores	\$ 2,679,215.47 -
		PASIVO + CAPITAL	\$ 0.00

Aclaraciones dirigirse al centro de atención a clientes: aclaraciones.fiduciario@banorte.com

NOMBRE DEL NEGOCIO: BANORTE SWAP 6406436
CONTRATO: 744634
SUBCUENTA: 55
TIPO DE CONTRATO: ADMINISTRACION
PERIODO: Del 01/ENE/2025 al 31/ENE/2025
R.F.C. XAXX010101000
CURP:

HOJA: 166 DE 227

- Los precios y cotizaciones que presenta su estado de cuenta son obtenidos de diferentes fuentes oficiales para establecer a la fecha de su corte, el valor de su patrimonio con relación al Mercado; este dato es meramente una referencia, ya que los precios reales se conocerán hasta el día y la hora en que se lleve a cabo la venta de los valores en el Mercado, conforme sus instrucciones.
- La información correspondiente a la integración de las carteras y movimientos realizados en Instituciones Fuera del Grupo Financiero Banorte es obtenida de la información proporcionada por ellas a través de su respectivo portal en internet, por lo que podría haber alguna variación con la presentada en el estado de cuenta definitivo que ellos mismos elaboran
- Para su seguridad, aquellos valores que se colocan entre el gran público inversionista, se encuentran depositados en el S.D. INDEVAL, S.A. de C.V. (Instituto Nacional de Valores), en una cuenta concentradora a nombre de Nombre Banco por cuenta de terceros, quien a su vez mantiene registro individual a su nombre por cada uno de los valores que integran el patrimonio de su contrato.
- Para mantenerle informado y garantizar que nuestras comunicaciones le son enviadas oportunamente, es conveniente que cuando tenga Ud. un cambio de domicilio, nos lo haga saber por escrito acompañando copia de cualquiera de los siguientes documentos: recibo de agua, luz, predial o teléfono.
- Le reiteramos, si fuese el caso, nos proporcione en un plazo máximo de 15 días naturales sus observaciones al presente estado de cuenta; dirigiéndose al área de la Dirección de Contraloría Fiduciaria, ubicada en Av. Revolución #3000 Colonia La Primavera, C.P. 64830, Monterrey, N.L.. El no recibir comunicación alguna, se considerará que sus transacciones y saldos son correctos.
- De igual forma le agradecemos que cualquier queja en relación a nuestros servicios, así como cualquier solicitud de información nos sea notificada por escrito a la dirección mencionada y a la atención de Área de Atención a Clientes.

Aclaraciones dirigirse al centro de atención a clientes: aclaraciones.fiduciario@banorte.com

DATOS DE ENVIO:
BANORTE SWAP 6406416

22 DE ENERO ANEXO PAL DE GOB 1ER PISO

CENTRO

CHETUMAL, QUINTANA ROO

77000 MEXICO



000074463420250205

FECHA DE EMISIÓN: 05FEB2025

PESOS MEXICANOS
Estado de Cuenta Fiduciario
NOMBRE DEL NEGOCIO:

BANORTE SWAP 6406416

CONTRATO:

744634

SUBCUENTA:

56

TIPO DE CONTRATO:

ADMINISTRACION

PERIODO:

Del 01/ENE/2025 al 31/ENE/2025

R.F.C.

XAXX010101000

CURP:

HOJA: 167 DE 227

Integración Global del Patrimonio	Diciembre 2024	Enero 2025	Variación
BANCOS	\$ 0.00	\$ 0.00	0.00 %
INVERSIONES	\$ 0.00	\$ 0.00	0.00 %
PATRIMONIO TOTAL	\$ 0.00	\$ 0.00	0.00%

Ejecutivo Fiduciario

Nombre:

Territorial:

TERRITORIAL PENINSULAR

Oficina:

OFICINA MERIDA

Teléfono:

99-99407112 Ext. 8999-2005

Correo electrónico:

Noticias:

 Aclaraciones dirigirse al centro de atención a clientes: acclaraciones.fiduciario@banorte.com

NOMBRE DEL NEGOCIO: BANORTE SWAP 6406416
CONTRATO: 744634
SUBCUENTA: 56
TIPO DE CONTRATO: ADMINISTRACION
PERIODO: Del 01/ENE/2025 al 31/ENE/2025
R.F.C. XAXX010101000
CURP:

ESTADO DE SITUACIÓN FINANCIERA PESOS MEXICANOS

HOJA: 168 DE 227

ACTIVO	\$ 0.00	CAPITAL	\$ 0.00
		Patrimonio	\$ 5,233,458.07
		Resultado De Ejercicios Anteriores	\$ 5,233,458.07 -
		PASIVO + CAPITAL	\$ 0.00

Aclaraciones dirigirse al centro de atención a clientes: aclaraciones.fiduciario@banorte.com

NOMBRE DEL NEGOCIO: BANORTE SWAP 6406416
CONTRATO: 744634
SUBCUENTA: 56
TIPO DE CONTRATO: ADMINISTRACION
PERIODO: Del 01/ENE/2025 al 31/ENE/2025
R.F.C. XAXX010101000
CURP:

HOJA: 169 DE 227

- Los precios y cotizaciones que presenta su estado de cuenta son obtenidos de diferentes fuentes oficiales para establecer a la fecha de su corte, el valor de su patrimonio con relación al Mercado; este dato es meramente una referencia, ya que los precios reales se conocerán hasta el día y la hora en que se lleve a cabo la venta de los valores en el Mercado, conforme sus instrucciones.
- La información correspondiente a la integración de las carteras y movimientos realizados en Instituciones Fuera del Grupo Financiero Banorte es obtenida de la información proporcionada por ellas a través de su respectivo portal en internet, por lo que podría haber alguna variación con la presentada en el estado de cuenta definitivo que ellos mismos elaboran
- Para su seguridad, aquellos valores que se colocan entre el gran público inversionista, se encuentran depositados en el S.D. INDEVAL, S.A. de C.V. (Instituto Nacional de Valores), en una cuenta concentradora a nombre de Nombre Banco por cuenta de terceros, quien a su vez mantiene registro individual a su nombre por cada uno de los valores que integran el patrimonio de su contrato.
- Para mantenerle informado y garantizar que nuestras comunicaciones le son enviadas oportunamente, es conveniente que cuando tenga Ud. un cambio de domicilio, nos lo haga saber por escrito acompañando copia de cualquiera de los siguientes documentos: recibo de agua, luz, predial o teléfono.
- Le reiteramos, si fuese el caso, nos proporcione en un plazo máximo de 15 días naturales sus observaciones al presente estado de cuenta; dirigiéndose al área de la Dirección de Contraloría Fiduciaria, ubicada en Av. Revolución #3000 Colonia La Primavera, C.P. 64830, Monterrey, N.L.. El no recibir comunicación alguna, se considerará que sus transacciones y saldos son correctos.
- De igual forma le agradecemos que cualquier queja en relación a nuestros servicios, así como cualquier solicitud de información nos sea notificada por escrito a la dirección mencionada y a la atención de Área de Atención a Clientes.

Aclaraciones dirigirse al centro de atención a clientes: aclaraciones.fiduciario@banorte.com

DATOS DE ENVIO:
BANORTE SWAP 6406316

22 DE ENERO ANEXO AL PAL DE GOB 1ER PISO

CENTRO

CHETUMAL, QUINTANA ROO

77000 MEXICO



000074463420250205

FECHA DE EMISIÓN: 05FEB2025

PESOS MEXICANOS
Estado de Cuenta Fiduciario
NOMBRE DEL NEGOCIO:

BANORTE SWAP 6406316

CONTRATO:

744634

SUBCUENTA:

57

TIPO DE CONTRATO:

ADMINISTRACION

PERIODO:

Del 01/ENE/2025 al 31/ENE/2025

R.F.C.
CURP:

HOJA: 170 DE 227

Integración Global del Patrimonio	Diciembre 2024	Enero 2025	Variación
BANCOS	\$ 0.00	\$ 0.00	0.00 %
INVERSIONES	\$ 0.00	\$ 0.00	0.00 %
PATRIMONIO TOTAL	\$ 0.00	\$ 0.00	0.00%

Ejecutivo Fiduciario

Nombre:

Territorial:

TERRITORIAL PENINSULAR

Oficina:

OFICINA MERIDA

Teléfono:

99-99407112 Ext. 8999-2005

Correo electrónico:

Noticias:

 Aclaraciones dirigirse al centro de atención a clientes: acclaraciones.fiduciario@banorte.com

NOMBRE DEL NEGOCIO: BANORTE SWAP 6406316
CONTRATO: 744634
SUBCUENTA: 57
TIPO DE CONTRATO: ADMINISTRACION
PERIODO: Del 01/ENE/2025 al 31/ENE/2025
R.F.C.
CURP:

ESTADO DE SITUACIÓN FINANCIERA PESOS MEXICANOS

HOJA: 171 DE 227

ACTIVO	\$ 0.00	CAPITAL	\$ 0.00
		Patrimonio	\$ 10,466,878.19
		Resultado De Ejercicios Anteriores	\$ 10,466,878.19 -
		PASIVO + CAPITAL	\$ 0.00

Aclaraciones dirigirse al centro de atención a clientes: acclaraciones.fiduciario@banorte.com

NOMBRE DEL NEGOCIO: BANORTE SWAP 6406316
CONTRATO: 744634
SUBCUENTA: 57
TIPO DE CONTRATO: ADMINISTRACION
PERIODO: Del 01/ENE/2025 al 31/ENE/2025
R.F.C.
CURP:

HOJA: 172 DE 227

- Los precios y cotizaciones que presenta su estado de cuenta son obtenidos de diferentes fuentes oficiales para establecer a la fecha de su corte, el valor de su patrimonio con relación al Mercado; este dato es meramente una referencia, ya que los precios reales se conocerán hasta el día y la hora en que se lleve a cabo la venta de los valores en el Mercado, conforme sus instrucciones.
- La información correspondiente a la integración de las carteras y movimientos realizados en Instituciones Fuera del Grupo Financiero Banorte es obtenida de la información proporcionada por ellas a través de su respectivo portal en internet, por lo que podría haber alguna variación con la presentada en el estado de cuenta definitivo que ellos mismos elaboran
- Para su seguridad, aquellos valores que se colocan entre el gran público inversionista, se encuentran depositados en el S.D. INDEVAL, S.A. de C.V. (Instituto Nacional de Valores), en una cuenta concentradora a nombre de Nombre Banco por cuenta de terceros, quien a su vez mantiene registro individual a su nombre por cada uno de los valores que integran el patrimonio de su contrato.
- Para mantenerle informado y garantizar que nuestras comunicaciones le son enviadas oportunamente, es conveniente que cuando tenga Ud. un cambio de domicilio, nos lo haga saber por escrito acompañando copia de cualquiera de los siguientes documentos: recibo de agua, luz, predial o teléfono.
- Le reiteramos, si fuese el caso, nos proporcione en un plazo máximo de 15 días naturales sus observaciones al presente estado de cuenta; dirigiéndose al área de la Dirección de Contraloría Fiduciaria, ubicada en Av. Revolución #3000 Colonia La Primavera, C.P. 64830, Monterrey, N.L.. El no recibir comunicación alguna, se considerará que sus transacciones y saldos son correctos.
- De igual forma le agradecemos que cualquier queja en relación a nuestros servicios, así como cualquier solicitud de información nos sea notificada por escrito a la dirección mencionada y a la atención de Área de Atención a Clientes.

Aclaraciones dirigirse al centro de atención a clientes: aclaraciones.fiduciario@banorte.com

DATOS DE ENVIO:
BANORTE SWAP 6406381

22 DE ENERO ANEXO AL PAL DE GOB 1ER PISO

CENTRO

CHETUMAL, QUINTANA ROO

77000 MEXICO



000074463420250205

FECHA DE EMISIÓN: 05FEB2025

PESOS MEXICANOS
Estado de Cuenta Fiduciario
NOMBRE DEL NEGOCIO:

BANORTE SWAP 6406381

CONTRATO:

744634

SUBCUENTA:

58

TIPO DE CONTRATO:

ADMINISTRACION

PERIODO:

Del 01/ENE/2025 al 31/ENE/2025

R.F.C.
CURP:

HOJA: 173 DE 227

Integración Global del Patrimonio	Diciembre 2024	Enero 2025	Variación
BANCOS	\$ 0.00	\$ 0.00	0.00 %
INVERSIONES	\$ 0.00	\$ 0.00	0.00 %
PATRIMONIO TOTAL	\$ 0.00	\$ 0.00	0.00%

Ejecutivo Fiduciario

Nombre:

Territorial:

TERRITORIAL PENINSULAR

Oficina:

OFICINA MERIDA

Teléfono:

99-99407112 Ext. 8999-2005

Correo electrónico:

Noticias:

 Aclaraciones dirigirse al centro de atención a clientes: acclaraciones.fiduciario@banorte.com

NOMBRE DEL NEGOCIO: BANORTE SWAP 6406381
CONTRATO: 744634
SUBCUENTA: 58
TIPO DE CONTRATO: ADMINISTRACION
PERIODO: Del 01/ENE/2025 al 31/ENE/2025
R.F.C.
CURP:

ESTADO DE SITUACIÓN FINANCIERA PESOS MEXICANOS

HOJA: 174 DE 227

ACTIVO	\$ 0.00	CAPITAL	\$ 0.00
		Patrimonio	\$ 5,233,533.74
		Resultado De Ejercicios Anteriores	\$ 5,233,533.74 -
		PASIVO + CAPITAL	\$ 0.00

Aclaraciones dirigirse al centro de atención a clientes: aclaraciones.fiduciario@banorte.com

NOMBRE DEL NEGOCIO: BANORTE SWAP 6406381
CONTRATO: 744634
SUBCUENTA: 58
TIPO DE CONTRATO: ADMINISTRACION
PERIODO: Del 01/ENE/2025 al 31/ENE/2025
R.F.C.
CURP:

HOJA: 175 DE 227

- Los precios y cotizaciones que presenta su estado de cuenta son obtenidos de diferentes fuentes oficiales para establecer a la fecha de su corte, el valor de su patrimonio con relación al Mercado; este dato es meramente una referencia, ya que los precios reales se conocerán hasta el día y la hora en que se lleve a cabo la venta de los valores en el Mercado, conforme sus instrucciones.
- La información correspondiente a la integración de las carteras y movimientos realizados en Instituciones Fuera del Grupo Financiero Banorte es obtenida de la información proporcionada por ellas a través de su respectivo portal en internet, por lo que podría haber alguna variación con la presentada en el estado de cuenta definitivo que ellos mismos elaboran
- Para su seguridad, aquellos valores que se colocan entre el gran público inversionista, se encuentran depositados en el S.D. INDEVAL, S.A. de C.V. (Instituto Nacional de Valores), en una cuenta concentradora a nombre de Nombre Banco por cuenta de terceros, quien a su vez mantiene registro individual a su nombre por cada uno de los valores que integran el patrimonio de su contrato.
- Para mantenerle informado y garantizar que nuestras comunicaciones le son enviadas oportunamente, es conveniente que cuando tenga Ud. un cambio de domicilio, nos lo haga saber por escrito acompañando copia de cualquiera de los siguientes documentos: recibo de agua, luz, predial o teléfono.
- Le reiteramos, si fuese el caso, nos proporcione en un plazo máximo de 15 días naturales sus observaciones al presente estado de cuenta; dirigiéndose al área de la Dirección de Contraloría Fiduciaria, ubicada en Av. Revolución #3000 Colonia La Primavera, C.P. 64830, Monterrey, N.L.. El no recibir comunicación alguna, se considerará que sus transacciones y saldos son correctos.
- De igual forma le agradecemos que cualquier queja en relación a nuestros servicios, así como cualquier solicitud de información nos sea notificada por escrito a la dirección mencionada y a la atención de Área de Atención a Clientes.

Aclaraciones dirigirse al centro de atención a clientes: aclaraciones.fiduciario@banorte.com

DATOS DE ENVIO:
BANORTE SWAP 6406449

22 DE ENERO ANEXO AL PAL DE GOB 1ER PISO

CENTRO

CHETUMAL, QUINTANA ROO

77000 MEXICO



000074463420250205

FECHA DE EMISIÓN: 05FEB2025

PESOS MEXICANOS
Estado de Cuenta Fiduciario
NOMBRE DEL NEGOCIO:

BANORTE SWAP 6406449

CONTRATO:

744634

SUBCUENTA:

59

TIPO DE CONTRATO:

ADMINISTRACION

PERIODO:

Del 01/ENE/2025 al 31/ENE/2025

R.F.C.

XAXX010101000

CURP:

HOJA: 176 DE 227

Integración Global del Patrimonio	Diciembre 2024	Enero 2025	Variación
BANCOS	\$ 0.00	\$ 0.00	0.00 %
INVERSIONES	\$ 0.00	\$ 0.00	0.00 %
PATRIMONIO TOTAL	\$ 0.00	\$ 0.00	0.00%

Ejecutivo Fiduciario

Nombre:

Territorial:

TERRITORIAL PENINSULAR

Oficina:

OFICINA MERIDA

Teléfono:

99-99407112 Ext. 8999-2005

Correo electrónico:

Noticias:

 Aclaraciones dirigirse al centro de atención a clientes: aclaraciones.fiduciario@banorte.com

NOMBRE DEL NEGOCIO: BANORTE SWAP 6406449
CONTRATO: 744634
SUBCUENTA: 59
TIPO DE CONTRATO: ADMINISTRACION
PERIODO: Del 01/ENE/2025 al 31/ENE/2025
R.F.C.: XAXX010101000
CURP:

ESTADO DE SITUACIÓN FINANCIERA PESOS MEXICANOS

HOJA: 177 DE 227

ACTIVO	\$ 0.00	CAPITAL	\$ 0.00
		Patrimonio	\$ 21,780,503.57
		Resultado De Ejercicios Anteriores	\$ 21,780,503.57 -
		PASIVO + CAPITAL	\$ 0.00

Aclaraciones dirigirse al centro de atención a clientes: aclaraciones.fiduciario@banorte.com

NOMBRE DEL NEGOCIO: BANORTE SWAP 6406449
CONTRATO: 744634
SUBCUENTA: 59
TIPO DE CONTRATO: ADMINISTRACION
PERIODO: Del 01/ENE/2025 al 31/ENE/2025
R.F.C. XAXX010101000
CURP:

HOJA: 178 DE 227

- Los precios y cotizaciones que presenta su estado de cuenta son obtenidos de diferentes fuentes oficiales para establecer a la fecha de su corte, el valor de su patrimonio con relación al Mercado; este dato es meramente una referencia, ya que los precios reales se conocerán hasta el día y la hora en que se lleve a cabo la venta de los valores en el Mercado, conforme sus instrucciones.
- La información correspondiente a la integración de las carteras y movimientos realizados en Instituciones Fuera del Grupo Financiero Banorte es obtenida de la información proporcionada por ellas a través de su respectivo portal en internet, por lo que podría haber alguna variación con la presentada en el estado de cuenta definitivo que ellos mismos elaboran
- Para su seguridad, aquellos valores que se colocan entre el gran público inversionista, se encuentran depositados en el S.D. INDEVAL, S.A. de C.V. (Instituto Nacional de Valores), en una cuenta concentradora a nombre de Nombre Banco por cuenta de terceros, quien a su vez mantiene registro individual a su nombre por cada uno de los valores que integran el patrimonio de su contrato.
- Para mantenerle informado y garantizar que nuestras comunicaciones le son enviadas oportunamente, es conveniente que cuando tenga Ud. un cambio de domicilio, nos lo haga saber por escrito acompañando copia de cualquiera de los siguientes documentos: recibo de agua, luz, predial o teléfono.
- Le reiteramos, si fuese el caso, nos proporcione en un plazo máximo de 15 días naturales sus observaciones al presente estado de cuenta; dirigiéndose al área de la Dirección de Contraloría Fiduciaria, ubicada en Av. Revolución #3000 Colonia La Primavera, C.P. 64830, Monterrey, N.L.. El no recibir comunicación alguna, se considerará que sus transacciones y saldos son correctos.
- De igual forma le agradecemos que cualquier queja en relación a nuestros servicios, así como cualquier solicitud de información nos sea notificada por escrito a la dirección mencionada y a la atención de Área de Atención a Clientes.

Aclaraciones dirigirse al centro de atención a clientes: aclaraciones.fiduciario@banorte.com

DATOS DE ENVIO:
GOBIERNO DEL ESTADO LIBRE Y SOBERANO DE QUINTANA ROO
 22 DE ENERO ESQ HEROES 1ER PISO
 CENTRO
 CHETUMAL, QUINTANA ROO
 77000 MEXICO



000074463420250205

FECHA DE EMISIÓN: 05FEB2025

PESOS MEXICANOS

Estado de Cuenta Fiduciario

NOMBRE DEL NEGOCIO: Banobras N10
CONTRATO: 744634
SUBCUENTA: 60
TIPO DE CONTRATO: ADMINISTRACION
PERIODO: Del 01/ENE/2025 al 31/ENE/2025
R.F.C. GEL741008GY9
CURP:

HOJA: 179 DE 227

Integración Global del Patrimonio	Diciembre 2024	Enero 2025	Variación
BANCOS	\$ 91,069,589.02	\$ 94,997,218.51	4.31 %
PATRIMONIO TOTAL	\$ 91,069,589.02	\$ 94,997,218.51	4.31%

Ejecutivo Fiduciario

Nombre: NEFTALI GUTIERREZ MARTINEZ
Territorial: TERRITORIAL PENINSULAR
Oficina: OFICINA MERIDA
Teléfono: 99-99407112 Ext. 8999-2005
Correo electrónico: neftali.gutierrez.martinez@banorte.com

Enero 2025

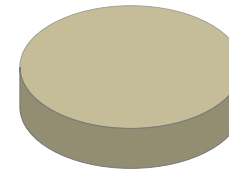

BANCOS	100.00%
INVERSIONES	0.00%
INMUEBLES	0.00%
OTROS ACTIVOS	0.00%

Noticias:

Aclaraciones dirigirse al centro de atención a clientes: aclaraciones.fiduciario@banorte.com

NOMBRE DEL NEGOCIO: Banobras N10
CONTRATO: 744634
SUBCUENTA: 60
TIPO DE CONTRATO: ADMINISTRACION
PERIODO: Del 01/ENE/2025 al 31/ENE/2025
R.F.C. GEL741008GY9
CURP:

ESTADO DE SITUACIÓN FINANCIERA PESOS MEXICANOS
HOJA: 180 DE 227

ACTIVO		\$ 94,997,218.51	CAPITAL		\$ 94,997,218.51
	CIRCULANTE		Patrimonio		\$ 560,122,754.29
Caja		\$ 94,997,218.51	Resultado De Ejercicios Anteriores		\$ 421,802,801.54 -
		\$ 94,997,218.51	Resultados del Ejercicio		\$ 43,322,734.24 -
			PASIVO + CAPITAL	\$ 94,997,218.51	

Aclaraciones dirigirse al centro de atención a clientes: aclaraciones.fiduciario@banorte.com

NOMBRE DEL NEGOCIO: Banobras N10
CONTRATO: 744634
SUBCUENTA: 60
TIPO DE CONTRATO: ADMINISTRACION
PERIODO: Del 01/ENE/2025 al 31/ENE/2025
R.F.C. GEL741008GY9
CURP:

ESTADO DE RESULTADOS PESOS MEXICANOS

HOJA: 181 DE 227

	MENSUAL	ACUMULADO
Intereses Cobrados	\$ 787,737.47	\$ 787,737.47
TOTAL INGRESOS	\$ 787,737.47	\$ 787,737.47
Comisiones Pagadas	\$ 0.00	\$ 0.00
Contribuciones Diversas	\$ 0.00	\$ 0.00
Erogaciones Efectuadas	\$ 44,110,471.71	\$ 44,110,471.71
TOTAL EGRESOS	\$ 44,110,471.71	\$ 44,110,471.71
UTILIDAD/PERDIDA	\$ 43,322,734.24-	\$ 43,322,734.24-

Aclaraciones dirigirse al centro de atención a clientes: aclaraciones.fiduciario@banorte.com

NOMBRE DEL NEGOCIO: Banobras N10
CONTRATO: 744634
SUBCUENTA: 60
TIPO DE CONTRATO: ADMINISTRACION
PERIODO: Del 01/ENE/2025 al 31/ENE/2025
R.F.C. GEL741008GY9
CURP:

POSICIÓN CONSOLIDADA PESOS MEXICANOS

HOJA: 182 DE 227

	Valor de Costo	Valor de Mercado	%	Plusvalía / Minusvalía
BANCO MERCANTIL DEL NORTE, S.A. (BANORTE)				
CUENTA DE CHEQUES 1268189005	\$ 139,577.83	\$ 139,577.83	0.15	\$ 0.00
CUENTA DE CHEQUES 1268193039	\$ 94,857,640.68	\$ 94,857,640.68	99.85	\$ 0.00
TOTAL GLOBAL:	\$ 94,997,218.51	\$ 94,997,218.51	100.00	\$ 0.00

Aclaraciones dirigirse al centro de atención a clientes: aclaraciones.fiduciario@banorte.com

NOMBRE DEL NEGOCIO: Banobras N10
CONTRATO: 744634
SUBCUENTA: 60
TIPO DE CONTRATO: ADMINISTRACION
PERIODO: Del 01/ENE/2025 al 31/ENE/2025
R.F.C.: GEL741008GY9
CURP:

PORTAFOLIO DE INVERSION PESOS MEXICANOS
HOJA: 183 DE 227

Emisora	Serie / Cupón	Títulos	Plazo	Vencimiento	Tasa	Costo Unitario	Valor de costo	Precio de Mercado	Valor de Mercado	%	Plusvalía / Minusvalía
BANCO MERCANTIL DEL NORTE, S.A. (BANORTE)											
CUENTA DE CHEQUES 1268189005							\$ 139,577.83		\$ 139,577.83	0.15	
CUENTA DE CHEQUES 1268193039							\$ 94,857,640.68		\$ 94,857,640.68	99.85	
TOTAL DEL PORTAFOLIO							\$ 94,997,218.51		\$ 94,997,218.51	100.00	0.00

Aclaraciones dirigirse al centro de atención a clientes: aclaraciones.fiduciario@banorte.com

NOMBRE DEL NEGOCIO: Banobras N10
CONTRATO: 744634
SUBCUENTA: 60
TIPO DE CONTRATO: ADMINISTRACION
PERIODO: Del 01/ENE/2025 al 31/ENE/2025
R.F.C. GEL741008GY9
CURP:

DETALLE DE MOVIMIENTOS PESOS MEXICANOS
HOJA: 184 DE 227

FECHA	DESCRIPCION	ENTRADAS	SALIDAS	SALDO
BANCO MERCANTIL DEL NORTE, S.A. (BANORTE)				
CUENTA DE CHEQUES 1268193039				
SALDO ANTERIOR				\$ 90,827,588.48
13/ENE/2025	DEPOSITO DE CUENTA PROPIA 0000000000 , DE LA CUENTA 0806137924 59TP TRASPASOS	\$ 3,381,886.76		\$ 94,209,475.24
31/ENE/2025	LIQ.INT.S/TASA LIQ 2025-01-31	\$ 648,165.44		\$ 94,857,640.68
SALDO ACTUAL				\$ 94,857,640.68
BANCO MERCANTIL DEL NORTE, S.A. (BANORTE)				
CUENTA DE CHEQUES 1268189005				
SALDO ANTERIOR				\$ 242,000.54
13/ENE/2025	DEPOSITO DE CUENTA PROPIA 0000000000 , DE LA CUENTA 0806137924 59TP TRASPASOS	\$ 44,110,471.71		\$ 44,352,472.25
13/ENE/2025	TRASPASO A CUENTA PROPIA 0000000000 IVA:00000000.00 , A LA CUENTA 0256722877 59TP TRASPASOS AL R.F.C. BMN930209927		\$ 241,994.74	\$ 44,110,477.51
27/ENE/2025	TRANSF ELECTRONICA FONDOS: TEF 1534280 CLABE: 002180087005715574 BEM TEF.BCO:002 BANOBRAS SNC REC DE CARTERA E CVE.RASTREO:3271682 RFC: XXX111111XXX IVA:00000000.00 0001534280		\$ 44,110,471.71	\$ 5.80
31/ENE/2025	LIQ.INT.S/TASA LIQ 2025-01-31	\$ 139,572.03		\$ 139,577.83
SALDO ACTUAL				\$ 139,577.83

Aclaraciones dirigirse al centro de atención a clientes: aclaraciones.fiduciario@banorte.com

NOMBRE DEL NEGOCIO: Banobras N10
CONTRATO: 744634
SUBCUENTA: 60
TIPO DE CONTRATO: ADMINISTRACION
PERIODO: Del 01/ENE/2025 al 31/ENE/2025
R.F.C. GEL741008GY9
CURP:

HOJA: 185 DE 227

- Los precios y cotizaciones que presenta su estado de cuenta son obtenidos de diferentes fuentes oficiales para establecer a la fecha de su corte, el valor de su patrimonio con relación al Mercado; este dato es meramente una referencia, ya que los precios reales se conocerán hasta el día y la hora en que se lleve a cabo la venta de los valores en el Mercado, conforme sus instrucciones.
- La información correspondiente a la integración de las carteras y movimientos realizados en Instituciones Fuera del Grupo Financiero Banorte es obtenida de la información proporcionada por ellas a través de su respectivo portal en internet, por lo que podría haber alguna variación con la presentada en el estado de cuenta definitivo que ellos mismos elaboran
- Para su seguridad, aquellos valores que se colocan entre el gran público inversionista, se encuentran depositados en el S.D. INDEVAL, S.A. de C.V. (Instituto Nacional de Valores), en una cuenta concentradora a nombre de Nombre Banco por cuenta de terceros, quien a su vez mantiene registro individual a su nombre por cada uno de los valores que integran el patrimonio de su contrato.
- Para mantenerle informado y garantizar que nuestras comunicaciones le son enviadas oportunamente, es conveniente que cuando tenga Ud. un cambio de domicilio, nos lo haga saber por escrito acompañando copia de cualquiera de los siguientes documentos: recibo de agua, luz, predial o teléfono.
- Le reiteramos, si fuese el caso, nos proporcione en un plazo máximo de 15 días naturales sus observaciones al presente estado de cuenta; dirigiéndose al área de la Dirección de Contraloría Fiduciaria, ubicada en Av. Revolución #3000 Colonia La Primavera, C.P. 64830, Monterrey, N.L.. El no recibir comunicación alguna, se considerará que sus transacciones y saldos son correctos.
- De igual forma le agradecemos que cualquier queja en relación a nuestros servicios, así como cualquier solicitud de información nos sea notificada por escrito a la dirección mencionada y a la atención de Área de Atención a Clientes.

Aclaraciones dirigirse al centro de atención a clientes: aclaraciones.fiduciario@banorte.com

DATOS DE ENVIO:
GOBIERNO DEL ESTADO LIBRE Y SOBERANO DE QUINTANA ROO
 22 DE ENERO ESQ HEROES 1ER PISO
 CENTRO
 CHETUMAL, QUINTANA ROO
 77000 MEXICO



000074463420250205

FECHA DE EMISIÓN: 05FEB2025

PESOS MEXICANOS

Estado de Cuenta Fiduciario

NOMBRE DEL NEGOCIO: Banobras N11
CONTRATO: 744634
SUBCUENTA: 61
TIPO DE CONTRATO: ADMINISTRACION
PERIODO: Del 01/ENE/2025 al 31/ENE/2025
R.F.C. GEL741008GY9
CURP:

HOJA: 186 DE 227

Integración Global del Patrimonio	Diciembre 2024	Enero 2025	Variación
BANCOS	\$ 51,980,796.40	\$ 54,179,600.52	4.23 %
PATRIMONIO TOTAL	\$ 51,980,796.40	\$ 54,179,600.52	4.23%

Ejecutivo Fiduciario

Nombre: NEFTALI GUTIERREZ MARTINEZ
Territorial: TERRITORIAL PENINSULAR
Oficina: OFICINA MERIDA
Teléfono: 99-99407112 Ext. 8999-2005
Correo electrónico: neftali.gutierrez.martinez@banorte.com

Enero 2025

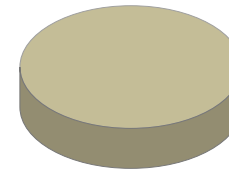

BANCOS	100.00%
INVERSIONES	0.00%
INMUEBLES	0.00%
OTROS ACTIVOS	0.00%

Noticias:

Aclaraciones dirigirse al centro de atención a clientes: aclaraciones.fiduciario@banorte.com

NOMBRE DEL NEGOCIO: Banobras N11
CONTRATO: 744634
SUBCUENTA: 61
TIPO DE CONTRATO: ADMINISTRACION
PERIODO: Del 01/ENE/2025 al 31/ENE/2025
R.F.C. GEL741008GY9
CURP:

ESTADO DE SITUACIÓN FINANCIERA PESOS MEXICANOS
HOJA: 187 DE 227

ACTIVO		\$ 54,179,600.52	CAPITAL		\$ 54,179,600.52
	CIRCULANTE		Patrimonio		\$ 319,348,049.44
Caja		\$ 54,179,600.52	Resultado De Ejercicios Anteriores		\$ 240,430,900.65 -
		\$ 54,179,600.52	Resultados del Ejercicio		\$ 24,737,548.27 -
			PASIVO + CAPITAL	\$ 54,179,600.52	

Aclaraciones dirigirse al centro de atención a clientes: aclaraciones.fiduciario@banorte.com

NOMBRE DEL NEGOCIO: Banobras N11
CONTRATO: 744634
SUBCUENTA: 61
TIPO DE CONTRATO: ADMINISTRACION
PERIODO: Del 01/ENE/2025 al 31/ENE/2025
R.F.C. GEL741008GY9
CURP:

ESTADO DE RESULTADOS PESOS MEXICANOS

HOJA: 188 DE 227

	MENSUAL	ACUMULADO
Intereses Cobrados	\$ 449,472.64	\$ 449,472.64
TOTAL INGRESOS	\$ 449,472.64	\$ 449,472.64
Comisiones Pagadas	\$ 0.00	\$ 0.00
Contribuciones Diversas	\$ 0.00	\$ 0.00
Erogaciones Efectuadas	\$ 25,187,020.91	\$ 25,187,020.91
TOTAL EGRESOS	\$ 25,187,020.91	\$ 25,187,020.91
UTILIDAD/PERDIDA	\$ 24,737,548.27-	\$ 24,737,548.27-

Aclaraciones dirigirse al centro de atención a clientes: aclaraciones.fiduciario@banorte.com

NOMBRE DEL NEGOCIO: Banobras N11
CONTRATO: 744634
SUBCUENTA: 61
TIPO DE CONTRATO: ADMINISTRACION
PERIODO: Del 01/ENE/2025 al 31/ENE/2025
R.F.C. GEL741008GY9
CURP:

POSICIÓN CONSOLIDADA PESOS MEXICANOS

HOJA: 189 DE 227

	Valor de Costo	Valor de Mercado	%	Plusvalía / Minusvalía
BANCO MERCANTIL DEL NORTE, S.A. (BANORTE)				
CUENTA DE CHEQUES 1268195891	\$ 79,701.95	\$ 79,701.95	0.15	\$ 0.00
CUENTA DE CHEQUES 1268197961	\$ 54,099,898.57	\$ 54,099,898.57	99.85	\$ 0.00
TOTAL GLOBAL:	\$ 54,179,600.52	\$ 54,179,600.52	100.00	\$ 0.00

Aclaraciones dirigirse al centro de atención a clientes: aclaraciones.fiduciario@banorte.com

NOMBRE DEL NEGOCIO: Banobras N11
CONTRATO: 744634
SUBCUENTA: 61
TIPO DE CONTRATO: ADMINISTRACION
PERIODO: Del 01/ENE/2025 al 31/ENE/2025
R.F.C.: GEL741008GY9
CURP:

PORTAFOLIO DE INVERSION PESOS MEXICANOS
HOJA: 190 DE 227

Emisora	Serie / Cupón	Títulos	Plazo	Vencimiento	Tasa	Costo Unitario	Valor de costo	Precio de Mercado	Valor de Mercado	%	Plusvalía / Minusvalía
BANCO MERCANTIL DEL NORTE, S.A. (BANORTE)											
CUENTA DE CHEQUES 1268195891							\$ 79,701.95		\$ 79,701.95	0.15	
CUENTA DE CHEQUES 1268197961							\$ 54,099,898.57		\$ 54,099,898.57	99.85	
TOTAL DEL PORTAFOLIO							\$ 54,179,600.52		\$ 54,179,600.52	100.00	0.00

Aclaraciones dirigirse al centro de atención a clientes: aclaraciones.fiduciario@banorte.com

NOMBRE DEL NEGOCIO: Banobras N11
CONTRATO: 744634
SUBCUENTA: 61
TIPO DE CONTRATO: ADMINISTRACION
PERIODO: Del 01/ENE/2025 al 31/ENE/2025
R.F.C. GEL741008GY9
CURP:

DETALLE DE MOVIMIENTOS PESOS MEXICANOS
HOJA: 191 DE 227

FECHA	DESCRIPCION	ENTRADAS	SALIDAS	SALDO
BANCO MERCANTIL DEL NORTE, S.A. (BANORTE)				
CUENTA DE CHEQUES 1268197961				
SALDO ANTERIOR				
13/ENE/2025	DEPOSITO DE CUENTA PROPIA 0000000000 , DE LA CUENTA 0806137924 59TP TRASPASOS	\$ 1,887,766.20		\$ 51,842,355.88
31/ENE/2025	LIQ.INT.S/TASA LIQ 2025-01-31	\$ 369,776.49		\$ 53,730,122.08
SALDO ACTUAL				\$ 54,099,898.57
BANCO MERCANTIL DEL NORTE, S.A. (BANORTE)				
CUENTA DE CHEQUES 1268195891				
SALDO ANTERIOR				
13/ENE/2025	DEPOSITO DE CUENTA PROPIA 0000000000 , DE LA CUENTA 0806137924 59TP TRASPASOS	\$ 25,187,020.91		\$ 138,440.52
13/ENE/2025	TRASPASO A CUENTA PROPIA 0000000000 IVA:00000000.00 , A LA CUENTA 0256722877 59TP TRASPASOS AL R.F.C. BMN930209927		\$ 138,434.72	\$ 25,325,461.43
27/ENE/2025	TRANSF ELECTRONICA FONDOS: TEF 1534120 CLABE: 002180087005715574 BEM TEF.BCO:002 BANOBRAS SNC REC DE CARTERA E CVE.RASTREO:3271683 RFC: XXX111111XXX IVA:00000000.00 0001534120		\$ 25,187,020.91	\$ 5.80
31/ENE/2025	LIQ.INT.S/TASA LIQ 2025-01-31	\$ 79,696.15		\$ 79,701.95
SALDO ACTUAL				\$ 79,701.95

Aclaraciones dirigirse al centro de atención a clientes: aclaraciones.fiduciario@banorte.com

NOMBRE DEL NEGOCIO: Banobras N11
CONTRATO: 744634
SUBCUENTA: 61
TIPO DE CONTRATO: ADMINISTRACION
PERIODO: Del 01/ENE/2025 al 31/ENE/2025
R.F.C. GEL741008GY9
CURP:

HOJA: 192 DE 227

- Los precios y cotizaciones que presenta su estado de cuenta son obtenidos de diferentes fuentes oficiales para establecer a la fecha de su corte, el valor de su patrimonio con relación al Mercado; este dato es meramente una referencia, ya que los precios reales se conocerán hasta el día y la hora en que se lleve a cabo la venta de los valores en el Mercado, conforme sus instrucciones.
- La información correspondiente a la integración de las carteras y movimientos realizados en Instituciones Fuera del Grupo Financiero Banorte es obtenida de la información proporcionada por ellas a través de su respectivo portal en internet, por lo que podría haber alguna variación con la presentada en el estado de cuenta definitivo que ellos mismos elaboran
- Para su seguridad, aquellos valores que se colocan entre el gran público inversionista, se encuentran depositados en el S.D. INDEVAL, S.A. de C.V. (Instituto Nacional de Valores), en una cuenta concentradora a nombre de Nombre Banco por cuenta de terceros, quien a su vez mantiene registro individual a su nombre por cada uno de los valores que integran el patrimonio de su contrato.
- Para mantenerle informado y garantizar que nuestras comunicaciones le son enviadas oportunamente, es conveniente que cuando tenga Ud. un cambio de domicilio, nos lo haga saber por escrito acompañando copia de cualquiera de los siguientes documentos: recibo de agua, luz, predial o teléfono.
- Le reiteramos, si fuese el caso, nos proporcione en un plazo máximo de 15 días naturales sus observaciones al presente estado de cuenta; dirigiéndose al área de la Dirección de Contraloría Fiduciaria, ubicada en Av. Revolución #3000 Colonia La Primavera, C.P. 64830, Monterrey, N.L.. El no recibir comunicación alguna, se considerará que sus transacciones y saldos son correctos.
- De igual forma le agradecemos que cualquier queja en relación a nuestros servicios, así como cualquier solicitud de información nos sea notificada por escrito a la dirección mencionada y a la atención de Área de Atención a Clientes.

Aclaraciones dirigirse al centro de atención a clientes: aclaraciones.fiduciario@banorte.com

DATOS DE ENVIO:
GOBIERNO DEL ESTADO LIBRE Y SOBERANO DE QUINTANA ROO
 22 DE ENERO ESQ HEROES 1ER PISO
 CENTRO
 CHETUMAL, QUINTANA ROO
 77000 MEXICO



000074463420250205

FECHA DE EMISIÓN: 05FEB2025

PESOS MEXICANOS

Estado de Cuenta Fiduciario

NOMBRE DEL NEGOCIO: Banobras N12
CONTRATO: 744634
SUBCUENTA: 62
TIPO DE CONTRATO: ADMINISTRACION
PERIODO: Del 01/ENE/2025 al 31/ENE/2025
R.F.C. GEL741008GY9
CURP:

HOJA: 193 DE 227

Integración Global del Patrimonio	Diciembre 2024	Enero 2025	Variación
BANCOS	\$ 55,041,018.82	\$ 57,357,312.80	4.21 %
PATRIMONIO TOTAL	\$ 55,041,018.82	\$ 57,357,312.80	4.21%

Ejecutivo Fiduciario

Nombre: NEFTALI GUTIERREZ MARTINEZ
Territorial: TERRITORIAL PENINSULAR
Oficina: OFICINA MERIDA
Teléfono: 99-99407112 Ext. 8999-2005
Correo electrónico: neftali.gutierrez.martinez@banorte.com

Enero 2025

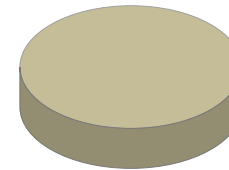

BANCOS	100.00%
INVERSIONES	0.00%
INMUEBLES	0.00%
OTROS ACTIVOS	0.00%

Noticias:

Aclaraciones dirigirse al centro de atención a clientes: aclaraciones.fiduciario@banorte.com

NOMBRE DEL NEGOCIO: Banobras N12
CONTRATO: 744634
SUBCUENTA: 62
TIPO DE CONTRATO: ADMINISTRACION
PERIODO: Del 01/ENE/2025 al 31/ENE/2025
R.F.C. GEL741008GY9
CURP:

ESTADO DE SITUACIÓN FINANCIERA PESOS MEXICANOS
HOJA: 194 DE 227

ACTIVO		\$ 57,357,312.80	CAPITAL		\$ 57,357,312.80
	CIRCULANTE		Patrimonio		\$ 338,224,464.84
Caja		\$ 57,357,312.80	Resultado De Ejercicios Anteriores		\$ 254,678,306.43 -
		<u>\$ 57,357,312.80</u>	Resultados del Ejercicio		\$ 26,188,845.61 -
			PASIVO + CAPITAL	\$ 57,357,312.80	

Aclaraciones dirigirse al centro de atención a clientes: aclaraciones.fiduciario@banorte.com

NOMBRE DEL NEGOCIO: Banobras N12
CONTRATO: 744634
SUBCUENTA: 62
TIPO DE CONTRATO: ADMINISTRACION
PERIODO: Del 01/ENE/2025 al 31/ENE/2025
R.F.C. GEL741008GY9
CURP:

ESTADO DE RESULTADOS PESOS MEXICANOS

HOJA: 195 DE 227

	MENSUAL	ACUMULADO
Intereses Cobrados	\$ 475,867.02	\$ 475,867.02
TOTAL INGRESOS	\$ 475,867.02	\$ 475,867.02
Comisiones Pagadas	\$ 0.00	\$ 0.00
Contribuciones Diversas	\$ 0.00	\$ 0.00
Erogaciones Efectuadas	\$ 26,664,712.63	\$ 26,664,712.63
TOTAL EGRESOS	\$ 26,664,712.63	\$ 26,664,712.63
UTILIDAD/PERDIDA	\$ 26,188,845.61-	\$ 26,188,845.61-

Aclaraciones dirigirse al centro de atención a clientes: aclaraciones.fiduciario@banorte.com

NOMBRE DEL NEGOCIO: Banobras N12
CONTRATO: 744634
SUBCUENTA: 62
TIPO DE CONTRATO: ADMINISTRACION
PERIODO: Del 01/ENE/2025 al 31/ENE/2025
R.F.C. GEL741008GY9
CURP:

POSICIÓN CONSOLIDADA PESOS MEXICANOS

HOJA: 196 DE 227

	Valor de Costo	Valor de Mercado	%	Plusvalía / Minusvalía
BANCO MERCANTIL DEL NORTE, S.A. (BANORTE)				
CUENTA DE CHEQUES 1268199910	\$ 84,377.69	\$ 84,377.69	0.15	\$ 0.00
CUENTA DE CHEQUES 1268202463	\$ 57,272,935.11	\$ 57,272,935.11	99.85	\$ 0.00
TOTAL GLOBAL:	\$ 57,357,312.80	\$ 57,357,312.80	100.00	\$ 0.00

Aclaraciones dirigirse al centro de atención a clientes: aclaraciones.fiduciario@banorte.com

NOMBRE DEL NEGOCIO: Banobras N12
CONTRATO: 744634
SUBCUENTA: 62
TIPO DE CONTRATO: ADMINISTRACION
PERIODO: Del 01/ENE/2025 al 31/ENE/2025
R.F.C.: GEL741008GY9
CURP:

PORTAFOLIO DE INVERSION PESOS MEXICANOS

HOJA: 197 DE 227

Emisora	Serie / Cupón	Títulos	Plazo	Vencimiento	Tasa	Costo Unitario	Valor de costo	Precio de Mercado	Valor de Mercado	%	Plusvalía / Minusvalía
BANCO MERCANTIL DEL NORTE, S.A. (BANORTE)											
CUENTA DE CHEQUES 1268199910							\$ 84,377.69		\$ 84,377.69	0.15	
CUENTA DE CHEQUES 1268202463							\$ 57,272,935.11		\$ 57,272,935.11	99.85	
TOTAL DEL PORTAFOLIO							\$ 57,357,312.80		\$ 57,357,312.80	100.00	0.00

Aclaraciones dirigirse al centro de atención a clientes: aclaraciones.fiduciario@banorte.com

NOMBRE DEL NEGOCIO: Banobras N12
CONTRATO: 744634
SUBCUENTA: 62
TIPO DE CONTRATO: ADMINISTRACION
PERIODO: Del 01/ENE/2025 al 31/ENE/2025
R.F.C. GEL741008GY9
CURP:

DETALLE DE MOVIMIENTOS PESOS MEXICANOS
HOJA: 198 DE 227

FECHA	DESCRIPCION	ENTRADAS	SALIDAS	SALDO
BANCO MERCANTIL DEL NORTE, S.A. (BANORTE)				
CUENTA DE CHEQUES 1268202463				
SALDO ANTERIOR				\$ 54,894,423.37
13/ENE/2025	DEPOSITO DE CUENTA PROPIA 0000000000 , DE LA CUENTA 0806137924 59TP TRASPASOS	\$ 1,987,016.61		\$ 56,881,439.98
31/ENE/2025	LIQ.INT.S/TASA LIQ 2025-01-31	\$ 391,495.13		\$ 57,272,935.11
SALDO ACTUAL				\$ 57,272,935.11
BANCO MERCANTIL DEL NORTE, S.A. (BANORTE)				
CUENTA DE CHEQUES 1268199910				
SALDO ANTERIOR				\$ 146,595.45
13/ENE/2025	DEPOSITO DE CUENTA PROPIA 0000000000 , DE LA CUENTA 0806137924 59TP TRASPASOS	\$ 26,664,712.63		\$ 26,811,308.08
13/ENE/2025	TRASPASO A CUENTA PROPIA 0000000000 IVA:00000000.00 , A LA CUENTA 0256722877 59TP TRASPASOS AL R.F.C. BMN930209927		\$ 146,589.65	\$ 26,664,718.43
27/ENE/2025	TRANSF ELECTRONICA FONDOS: TEF 1534057 CLABE: 002180087005715574 BEM TEF.BCO:002 BANOBRAS SNC REC DE CARTERA E CVE.RASTREO:3271684 RFC: XXX111111XXX IVA:00000000.00 0001534057		\$ 26,664,712.63	\$ 5.80
31/ENE/2025	LIQ.INT.S/TASA LIQ 2025-01-31	\$ 84,371.89		\$ 84,377.69
SALDO ACTUAL				\$ 84,377.69

Aclaraciones dirigirse al centro de atención a clientes: aclaraciones.fiduciario@banorte.com

NOMBRE DEL NEGOCIO: Banobras N12
CONTRATO: 744634
SUBCUENTA: 62
TIPO DE CONTRATO: ADMINISTRACION
PERIODO: Del 01/ENE/2025 al 31/ENE/2025
R.F.C. GEL741008GY9
CURP:

HOJA: 199 DE 227

- Los precios y cotizaciones que presenta su estado de cuenta son obtenidos de diferentes fuentes oficiales para establecer a la fecha de su corte, el valor de su patrimonio con relación al Mercado; este dato es meramente una referencia, ya que los precios reales se conocerán hasta el día y la hora en que se lleve a cabo la venta de los valores en el Mercado, conforme sus instrucciones.
- La información correspondiente a la integración de las carteras y movimientos realizados en Instituciones Fuera del Grupo Financiero Banorte es obtenida de la información proporcionada por ellas a través de su respectivo portal en internet, por lo que podría haber alguna variación con la presentada en el estado de cuenta definitivo que ellos mismos elaboran
- Para su seguridad, aquellos valores que se colocan entre el gran público inversionista, se encuentran depositados en el S.D. INDEVAL, S.A. de C.V. (Instituto Nacional de Valores), en una cuenta concentradora a nombre de Nombre Banco por cuenta de terceros, quien a su vez mantiene registro individual a su nombre por cada uno de los valores que integran el patrimonio de su contrato.
- Para mantenerle informado y garantizar que nuestras comunicaciones le son enviadas oportunamente, es conveniente que cuando tenga Ud. un cambio de domicilio, nos lo haga saber por escrito acompañando copia de cualquiera de los siguientes documentos: recibo de agua, luz, predial o teléfono.
- Le reiteramos, si fuese el caso, nos proporcione en un plazo máximo de 15 días naturales sus observaciones al presente estado de cuenta; dirigiéndose al área de la Dirección de Contraloría Fiduciaria, ubicada en Av. Revolución #3000 Colonia La Primavera, C.P. 64830, Monterrey, N.L.. El no recibir comunicación alguna, se considerará que sus transacciones y saldos son correctos.
- De igual forma le agradecemos que cualquier queja en relación a nuestros servicios, así como cualquier solicitud de información nos sea notificada por escrito a la dirección mencionada y a la atención de Área de Atención a Clientes.

Aclaraciones dirigirse al centro de atención a clientes: aclaraciones.fiduciario@banorte.com

DATOS DE ENVIO:
GOBIERNO DEL ESTADO LIBRE Y SOBERANO DE QUINTANA ROO
 22 DE ENERO ESQ HEROES 1ER PISO
 CENTRO
 CHETUMAL, QUINTANA ROO
 77000 MEXICO



000074463420250205

FECHA DE EMISIÓN: 05FEB2025

PESOS MEXICANOS

Estado de Cuenta Fiduciario

NOMBRE DEL NEGOCIO: Banorte N13
CONTRATO: 744634
SUBCUENTA: 63
TIPO DE CONTRATO: ADMINISTRACION
PERIODO: Del 01/ENE/2025 al 31/ENE/2025
R.F.C. GEL741008GY9
CURP:

HOJA: 200 DE 227

Integración Global del Patrimonio	Diciembre 2024	Enero 2025	Variación
BANCOS	\$ 60,708,648.46	\$ 53,907,533.54	-11.20 %
PATRIMONIO TOTAL	\$ 60,708,648.46	\$ 53,907,533.54	-11.20%

Ejecutivo Fiduciario

Nombre: NEFTALI GUTIERREZ MARTINEZ
Territorial: TERRITORIAL PENINSULAR
Oficina: OFICINA MERIDA
Teléfono: 99-99407112 Ext. 8999-2005
Correo electrónico: neftali.gutierrez.martinez@banorte.com

Enero 2025

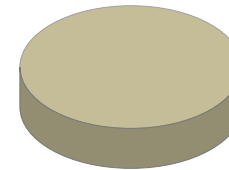

BANCOS	100.00%
INVERSIONES	0.00%
INMUEBLES	0.00%
OTROS ACTIVOS	0.00%

Noticias:

Aclaraciones dirigirse al centro de atención a clientes: aclaraciones.fiduciario@banorte.com

NOMBRE DEL NEGOCIO: Banorte N13
CONTRATO: 744634
SUBCUENTA: 63
TIPO DE CONTRATO: ADMINISTRACION
PERIODO: Del 01/ENE/2025 al 31/ENE/2025
R.F.C. GEL741008GY9
CURP:

ESTADO DE SITUACIÓN FINANCIERA PESOS MEXICANOS
HOJA: 201 DE 227

ACTIVO		\$ 53,907,533.54	CAPITAL		\$ 53,907,533.54
	CIRCULANTE		Patrimonio		\$ 339,153,397.67
Caja		\$ 53,907,533.54	Resultado De Ejercicios Anteriores		\$ 256,323,862.59 -
		<u>\$ 53,907,533.54</u>	Resultados del Ejercicio		\$ 28,922,001.54 -
			PASIVO + CAPITAL	\$ 53,907,533.54	

Aclaraciones dirigirse al centro de atención a clientes: aclaraciones.fiduciario@banorte.com

NOMBRE DEL NEGOCIO: Banorte N13
CONTRATO: 744634
SUBCUENTA: 63
TIPO DE CONTRATO: ADMINISTRACION
PERIODO: Del 01/ENE/2025 al 31/ENE/2025
R.F.C. GEL741008GY9
CURP:

ESTADO DE RESULTADOS PESOS MEXICANOS

HOJA: 202 DE 227

	MENSUAL	ACUMULADO
Intereses Cobrados	\$ 461,942.44	\$ 461,942.44
TOTAL INGRESOS	\$ 461,942.44	\$ 461,942.44
Erogaciones Efectuadas	\$ 29,383,943.98	\$ 29,383,943.98
TOTAL EGRESOS	\$ 29,383,943.98	\$ 29,383,943.98
UTILIDAD/PERDIDA	\$ 28,922,001.54-	\$ 28,922,001.54-

Aclaraciones dirigirse al centro de atención a clientes: aclaraciones.fiduciario@banorte.com

NOMBRE DEL NEGOCIO: Banorte N13
CONTRATO: 744634
SUBCUENTA: 63
TIPO DE CONTRATO: ADMINISTRACION
PERIODO: Del 01/ENE/2025 al 31/ENE/2025
R.F.C. GEL741008GY9
CURP:

POSICIÓN CONSOLIDADA PESOS MEXICANOS
HOJA: 203 DE 227

	Valor de Costo	Valor de Mercado	%	Plusvalía / Minusvalía
BANCO MERCANTIL DEL NORTE, S.A. (BANORTE)				
CUENTA DE CHEQUES 1268204999	\$ 69,796.90	\$ 69,796.90	0.13	\$ 0.00
CUENTA DE CHEQUES 1268218398	\$ 53,837,736.64	\$ 53,837,736.64	99.87	\$ 0.00
TOTAL GLOBAL:	\$ 53,907,533.54	\$ 53,907,533.54	100.00	\$ 0.00

Aclaraciones dirigirse al centro de atención a clientes: aclaraciones.fiduciario@banorte.com

NOMBRE DEL NEGOCIO: Banorte N13
CONTRATO: 744634
SUBCUENTA: 63
TIPO DE CONTRATO: ADMINISTRACION
PERIODO: Del 01/ENE/2025 al 31/ENE/2025
R.F.C.: GEL741008GY9
CURP:

PORTAFOLIO DE INVERSION PESOS MEXICANOS

HOJA: 204 DE 227

Emisora	Serie / Cupón	Títulos	Plazo	Vencimiento	Tasa	Costo Unitario	Valor de costo	Precio de Mercado	Valor de Mercado	%	Plusvalía / Minusvalía
BANCO MERCANTIL DEL NORTE, S.A. (BANORTE)											
CUENTA DE CHEQUES 1268204999							\$ 69,796.90		\$ 69,796.90	0.13	
CUENTA DE CHEQUES 1268218398							\$ 53,837,736.64		\$ 53,837,736.64	99.87	
TOTAL DEL PORTAFOLIO							\$ 53,907,533.54		\$ 53,907,533.54	100.00	0.00

Aclaraciones dirigirse al centro de atención a clientes: acclaraciones.fiduciario@banorte.com

NOMBRE DEL NEGOCIO: Banorte N13
CONTRATO: 744634
SUBCUENTA: 63
TIPO DE CONTRATO: ADMINISTRACION
PERIODO: Del 01/ENE/2025 al 31/ENE/2025
R.F.C. GEL741008GY9
CURP:

DETALLE DE MOVIMIENTOS PESOS MEXICANOS
HOJA: 205 DE 227

FECHA	DESCRIPCION	ENTRADAS	SALIDAS	SALDO
BANCO MERCANTIL DEL NORTE, S.A. (BANORTE)				
CUENTA DE CHEQUES 1268218398				
SALDO ANTERIOR				
13/ENE/2025	TRASPASO A CUENTA PROPIA 0000000000 IVA:00000000.00 , A LA CUENTA 0256722877 59TP TRASPASOS AL R.F.C. BMN930209927		\$ 7,127,068.86	\$ 60,572,659.96 \$ 53,445,591.10
31/ENE/2025	LIQ.INT.S/TASA LIQ 2025-01-31	\$ 392,145.54		\$ 53,837,736.64
SALDO ACTUAL				
\$ 53,837,736.64				
BANCO MERCANTIL DEL NORTE, S.A. (BANORTE)				
CUENTA DE CHEQUES 1268204999				
SALDO ANTERIOR				
\$ 135,988.50				
13/ENE/2025	DEPOSITO DE CUENTA PROPIA 0000000000 , DE LA CUENTA 0806137924 59TP TRASPASOS	\$ 14,691,971.99		\$ 14,827,960.49
13/ENE/2025	TRASPASO A CUENTA PROPIA 0000000000 IVA:00000000.00 , A LA CUENTA 0256722877 59TP TRASPASOS AL R.F.C. BMN930209927		\$ 135,988.50	\$ 14,691,971.99
20/ENE/2025	DEPOSITO DE CUENTA PROPIA 0000000000 , DE LA CUENTA 0806137924 59TP TRASPASOS	\$ 14,691,971.99		\$ 29,383,943.98
27/ENE/2025	TRASPASO A CUENTA DE TERCEROS 0000744634 IVA:00000000.00 ,A LA CUENTA: 1256625573 51FC PAGO BTE CRED N 13 AL R.F.C. GEL741008GY9		\$ 29,383,943.98	\$ 0.00
31/ENE/2025	LIQ.INT.S/TASA LIQ 2025-01-31	\$ 69,796.90		\$ 69,796.90
SALDO ACTUAL				
\$ 69,796.90				

Aclaraciones dirigirse al centro de atención a clientes: aclaraciones.fiduciario@banorte.com

NOMBRE DEL NEGOCIO: Banorte N13
CONTRATO: 744634
SUBCUENTA: 63
TIPO DE CONTRATO: ADMINISTRACION
PERIODO: Del 01/ENE/2025 al 31/ENE/2025
R.F.C. GEL741008GY9
CURP:

HOJA: 206 DE 227

- Los precios y cotizaciones que presenta su estado de cuenta son obtenidos de diferentes fuentes oficiales para establecer a la fecha de su corte, el valor de su patrimonio con relación al Mercado; este dato es meramente una referencia, ya que los precios reales se conocerán hasta el día y la hora en que se lleve a cabo la venta de los valores en el Mercado, conforme sus instrucciones.
- La información correspondiente a la integración de las carteras y movimientos realizados en Instituciones Fuera del Grupo Financiero Banorte es obtenida de la información proporcionada por ellas a través de su respectivo portal en internet, por lo que podría haber alguna variación con la presentada en el estado de cuenta definitivo que ellos mismos elaboran
- Para su seguridad, aquellos valores que se colocan entre el gran público inversionista, se encuentran depositados en el S.D. INDEVAL, S.A. de C.V. (Instituto Nacional de Valores), en una cuenta concentradora a nombre de Nombre Banco por cuenta de terceros, quien a su vez mantiene registro individual a su nombre por cada uno de los valores que integran el patrimonio de su contrato.
- Para mantenerle informado y garantizar que nuestras comunicaciones le son enviadas oportunamente, es conveniente que cuando tenga Ud. un cambio de domicilio, nos lo haga saber por escrito acompañando copia de cualquiera de los siguientes documentos: recibo de agua, luz, predial o teléfono.
- Le reiteramos, si fuese el caso, nos proporcione en un plazo máximo de 15 días naturales sus observaciones al presente estado de cuenta; dirigiéndose al área de la Dirección de Contraloría Fiduciaria, ubicada en Av. Revolución #3000 Colonia La Primavera, C.P. 64830, Monterrey, N.L.. El no recibir comunicación alguna, se considerará que sus transacciones y saldos son correctos.
- De igual forma le agradecemos que cualquier queja en relación a nuestros servicios, así como cualquier solicitud de información nos sea notificada por escrito a la dirección mencionada y a la atención de Área de Atención a Clientes.

Aclaraciones dirigirse al centro de atención a clientes: aclaraciones.fiduciario@banorte.com

DATOS DE ENVIO:
GOBIERNO DEL ESTADO LIBRE Y SOBERANO DE QUINTANA ROO
 22 DE ENERO ESQ HEROES 1ER PISO
 CENTRO
 CHETUMAL, QUINTANA ROO
 77000 MEXICO



000074463420250205

FECHA DE EMISIÓN: 05FEB2025

PESOS MEXICANOS

Estado de Cuenta Fiduciario

NOMBRE DEL NEGOCIO: Banorte N14
CONTRATO: 744634
SUBCUENTA: 64
TIPO DE CONTRATO: ADMINISTRACION
PERIODO: Del 01/ENE/2025 al 31/ENE/2025
R.F.C. GEL741008GY9
CURP:

HOJA: 207 DE 227

Integración Global del Patrimonio	Diciembre 2024	Enero 2025	Variación
BANCOS	\$ 66,956,736.85	\$ 59,458,719.52	-11.20 %
PATRIMONIO TOTAL	\$ 66,956,736.85	\$ 59,458,719.52	-11.20%

Ejecutivo Fiduciario

Nombre: NEFTALI GUTIERREZ MARTINEZ
Territorial: TERRITORIAL PENINSULAR
Oficina: OFICINA MERIDA
Teléfono: 99-99407112 Ext. 8999-2005
Correo electrónico: neftali.gutierrez.martinez@banorte.com

Enero 2025

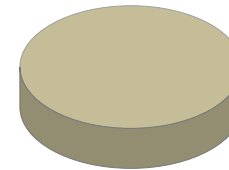

BANCOS	100.00%
INVERSIONES	0.00%
INMUEBLES	0.00%
OTROS ACTIVOS	0.00%

Noticias:

Aclaraciones dirigirse al centro de atención a clientes: aclaraciones.fiduciario@banorte.com

NOMBRE DEL NEGOCIO: Banorte N14
CONTRATO: 744634
SUBCUENTA: 64
TIPO DE CONTRATO: ADMINISTRACION
PERIODO: Del 01/ENE/2025 al 31/ENE/2025
R.F.C. GEL741008GY9
CURP:

ESTADO DE SITUACIÓN FINANCIERA PESOS MEXICANOS
HOJA: 208 DE 227

ACTIVO		\$ 59,458,719.52	CAPITAL		\$ 59,458,719.52
	CIRCULANTE		Patrimonio		\$ 374,031,862.37
Caja		\$ 59,458,719.52	Resultado De Ejercicios Anteriores		\$ 282,672,517.83 -
		\$ 59,458,719.52	Resultados del Ejercicio		\$ 31,900,625.02 -
			PASIVO + CAPITAL	\$ 59,458,719.52	

Aclaraciones dirigirse al centro de atención a clientes: aclaraciones.fiduciario@banorte.com

NOMBRE DEL NEGOCIO: Banorte N14
CONTRATO: 744634
SUBCUENTA: 64
TIPO DE CONTRATO: ADMINISTRACION
PERIODO: Del 01/ENE/2025 al 31/ENE/2025
R.F.C. GEL741008GY9
CURP:

ESTADO DE RESULTADOS PESOS MEXICANOS

HOJA: 209 DE 227

	MENSUAL	ACUMULADO
Intereses Cobrados	\$ 509,502.91	\$ 509,502.91
TOTAL INGRESOS	\$ 509,502.91	\$ 509,502.91
Erogaciones Efectuadas	\$ 32,410,127.93	\$ 32,410,127.93
TOTAL EGRESOS	\$ 32,410,127.93	\$ 32,410,127.93
UTILIDAD/PERDIDA	\$ 31,900,625.02-	\$ 31,900,625.02-

Aclaraciones dirigirse al centro de atención a clientes: aclaraciones.fiduciario@banorte.com

NOMBRE DEL NEGOCIO: Banorte N14
CONTRATO: 744634
SUBCUENTA: 64
TIPO DE CONTRATO: ADMINISTRACION
PERIODO: Del 01/ENE/2025 al 31/ENE/2025
R.F.C. GEL741008GY9
CURP:

POSICIÓN CONSOLIDADA PESOS MEXICANOS

HOJA: 210 DE 227

	Valor de Costo	Valor de Mercado	%	Plusvalía / Minusvalía
BANCO MERCANTIL DEL NORTE, S.A. (BANORTE)				
CUENTA DE CHEQUES 1268220104	\$ 76,985.03	\$ 76,985.03	0.13	\$ 0.00
CUENTA DE CHEQUES 1268221503	\$ 59,381,734.49	\$ 59,381,734.49	99.87	\$ 0.00
TOTAL GLOBAL:	\$ 59,458,719.52	\$ 59,458,719.52	100.00	\$ 0.00

Aclaraciones dirigirse al centro de atención a clientes: aclaraciones.fiduciario@banorte.com

NOMBRE DEL NEGOCIO: Banorte N14
CONTRATO: 744634
SUBCUENTA: 64
TIPO DE CONTRATO: ADMINISTRACION
PERIODO: Del 01/ENE/2025 al 31/ENE/2025
R.F.C. GEL741008GY9
CURP:

PORTAFOLIO DE INVERSION PESOS MEXICANOS
HOJA: 211 DE 227

Emisora	Serie / Cupón	Títulos	Plazo	Vencimiento	Tasa	Costo Unitario	Valor de costo	Precio de Mercado	Valor de Mercado	%	Plusvalía / Minusvalía
BANCO MERCANTIL DEL NORTE, S.A. (BANORTE)											
CUENTA DE CHEQUES 1268220104							\$ 76,985.03		\$ 76,985.03	0.13	
CUENTA DE CHEQUES 1268221503							\$ 59,381,734.49		\$ 59,381,734.49	99.87	
TOTAL DEL PORTAFOLIO							\$ 59,458,719.52		\$ 59,458,719.52	100.00	0.00

Aclaraciones dirigirse al centro de atención a clientes: aclaraciones.fiduciario@banorte.com

NOMBRE DEL NEGOCIO: Banorte N14
CONTRATO: 744634
SUBCUENTA: 64
TIPO DE CONTRATO: ADMINISTRACION
PERIODO: Del 01/ENE/2025 al 31/ENE/2025
R.F.C. GEL741008GY9
CURP:

DETALLE DE MOVIMIENTOS PESOS MEXICANOS
HOJA: 212 DE 227

FECHA	DESCRIPCION	ENTRADAS	SALIDAS	SALDO
BANCO MERCANTIL DEL NORTE, S.A. (BANORTE)				
CUENTA DE CHEQUES 1268221503				
SALDO ANTERIOR				
13/ENE/2025	TRASPASO A CUENTA PROPIA 0000000000 IVA:00000000.00 , A LA CUENTA 0256722877 59TP TRASPASOS AL R.F.C. BMN930209927		\$ 7,857,539.34	\$ 66,806,755.95 \$ 58,949,216.61
31/ENE/2025	LIQ.INT.S/TASA LIQ 2025-01-31	\$ 432,517.88		\$ 59,381,734.49
SALDO ACTUAL				
\$ 59,381,734.49				
BANCO MERCANTIL DEL NORTE, S.A. (BANORTE)				
CUENTA DE CHEQUES 1268220104				
SALDO ANTERIOR				
\$ 149,980.90				
13/ENE/2025	DEPOSITO DE CUENTA PROPIA 0000000000 , DE LA CUENTA 0806137924 59TP TRASPASOS	\$ 16,205,063.97		\$ 16,355,044.87
13/ENE/2025	TRASPASO A CUENTA PROPIA 0000000000 IVA:00000000.00 , A LA CUENTA 0256722877 59TP TRASPASOS AL R.F.C. BMN930209927		\$ 149,980.90	\$ 16,205,063.97
20/ENE/2025	DEPOSITO DE CUENTA PROPIA 0000000000 , DE LA CUENTA 0806137924 59TP TRASPASOS	\$ 16,205,063.96		\$ 32,410,127.93
27/ENE/2025	TRASPASO A CUENTA DE TERCEROS 0000744634 IVA:00000000.00 ,A LA CUENTA: 1256625573 51FC PAGO BTE CRED N 14 AL R.F.C. GEL741008GY9		\$ 32,410,127.93	\$ 0.00
31/ENE/2025	LIQ.INT.S/TASA LIQ 2025-01-31	\$ 76,985.03		\$ 76,985.03
SALDO ACTUAL				
\$ 76,985.03				

Aclaraciones dirigirse al centro de atención a clientes: aclaraciones.fiduciario@banorte.com

NOMBRE DEL NEGOCIO: Banorte N14
CONTRATO: 744634
SUBCUENTA: 64
TIPO DE CONTRATO: ADMINISTRACION
PERIODO: Del 01/ENE/2025 al 31/ENE/2025
R.F.C. GEL741008GY9
CURP:

HOJA: 213 DE 227

- Los precios y cotizaciones que presenta su estado de cuenta son obtenidos de diferentes fuentes oficiales para establecer a la fecha de su corte, el valor de su patrimonio con relación al Mercado; este dato es meramente una referencia, ya que los precios reales se conocerán hasta el día y la hora en que se lleve a cabo la venta de los valores en el Mercado, conforme sus instrucciones.
- La información correspondiente a la integración de las carteras y movimientos realizados en Instituciones Fuera del Grupo Financiero Banorte es obtenida de la información proporcionada por ellas a través de su respectivo portal en internet, por lo que podría haber alguna variación con la presentada en el estado de cuenta definitivo que ellos mismos elaboran
- Para su seguridad, aquellos valores que se colocan entre el gran público inversionista, se encuentran depositados en el S.D. INDEVAL, S.A. de C.V. (Instituto Nacional de Valores), en una cuenta concentradora a nombre de Nombre Banco por cuenta de terceros, quien a su vez mantiene registro individual a su nombre por cada uno de los valores que integran el patrimonio de su contrato.
- Para mantenerle informado y garantizar que nuestras comunicaciones le son enviadas oportunamente, es conveniente que cuando tenga Ud. un cambio de domicilio, nos lo haga saber por escrito acompañando copia de cualquiera de los siguientes documentos: recibo de agua, luz, predial o teléfono.
- Le reiteramos, si fuese el caso, nos proporcione en un plazo máximo de 15 días naturales sus observaciones al presente estado de cuenta; dirigiéndose al área de la Dirección de Contraloría Fiduciaria, ubicada en Av. Revolución #3000 Colonia La Primavera, C.P. 64830, Monterrey, N.L.. El no recibir comunicación alguna, se considerará que sus transacciones y saldos son correctos.
- De igual forma le agradecemos que cualquier queja en relación a nuestros servicios, así como cualquier solicitud de información nos sea notificada por escrito a la dirección mencionada y a la atención de Área de Atención a Clientes.

Aclaraciones dirigirse al centro de atención a clientes: aclaraciones.fiduciario@banorte.com

DATOS DE ENVIO:
GOBIERNO DEL ESTADO LIBRE Y SOBERANO DE QUINTANA ROO
 22 DE ENERO ESQ HEROES 1ER PISO
 CENTRO
 CHETUMAL, QUINTANA ROO
 77000 MEXICO



000074463420250205

FECHA DE EMISIÓN: 05FEB2025

PESOS MEXICANOS

Estado de Cuenta Fiduciario

NOMBRE DEL NEGOCIO: Santander N15
CONTRATO: 744634
SUBCUENTA: 65
TIPO DE CONTRATO: ADMINISTRACION
PERIODO: Del 01/ENE/2025 al 31/ENE/2025
R.F.C. GEL741008GY9
CURP:

HOJA: 214 DE 227

Integración Global del Patrimonio	Diciembre 2024	Enero 2025	Variación
BANCOS	\$ 29,680,142.28	\$ 26,365,686.38	-11.17 %
PATRIMONIO TOTAL	\$ 29,680,142.28	\$ 26,365,686.38	-11.17%

Ejecutivo Fiduciario

Nombre: NEFTALI GUTIERREZ MARTINEZ
Territorial: TERRITORIAL PENINSULAR
Oficina: OFICINA MERIDA
Teléfono: 99-99407112 Ext. 8999-2005
Correo electrónico: neftali.gutierrez.martinez@banorte.com

Enero 2025



BANCOS	100.00%
INVERSIONES	0.00%
INMUEBLES	0.00%
OTROS ACTIVOS	0.00%

Noticias:

Aclaraciones dirigirse al centro de atención a clientes: aclaraciones.fiduciario@banorte.com

NOMBRE DEL NEGOCIO: Santander N15
CONTRATO: 744634
SUBCUENTA: 65
TIPO DE CONTRATO: ADMINISTRACION
PERIODO: Del 01/ENE/2025 al 31/ENE/2025
R.F.C. GEL741008GY9
CURP:

ESTADO DE SITUACIÓN FINANCIERA PESOS MEXICANOS
HOJA: 215 DE 227

ACTIVO		\$ 26,365,686.38	CAPITAL		\$ 26,365,686.38
	CIRCULANTE		Patrimonio		\$ 165,838,997.42
Caja		\$ 26,365,686.38	Resultado De Ejercicios Anteriores		\$ 125,330,676.15 -
		\$ 26,365,686.38	Resultados del Ejercicio		\$ 14,142,634.89 -
			PASIVO + CAPITAL		\$ 26,365,686.38

Aclaraciones dirigirse al centro de atención a clientes: aclaraciones.fiduciario@banorte.com

NOMBRE DEL NEGOCIO: Santander N15
CONTRATO: 744634
SUBCUENTA: 65
TIPO DE CONTRATO: ADMINISTRACION
PERIODO: Del 01/ENE/2025 al 31/ENE/2025
R.F.C. GEL741008GY9
CURP:

ESTADO DE RESULTADOS PESOS MEXICANOS

HOJA: 216 DE 227

	MENSUAL	ACUMULADO
Intereses Cobrados	\$ 227,482.35	\$ 227,482.35
TOTAL INGRESOS	\$ 227,482.35	\$ 227,482.35
Erogaciones Efectuadas	\$ 14,370,117.24	\$ 14,370,117.24
TOTAL EGRESOS	\$ 14,370,117.24	\$ 14,370,117.24
UTILIDAD/PERDIDA	\$ 14,142,634.89-	\$ 14,142,634.89-

Aclaraciones dirigirse al centro de atención a clientes: aclaraciones.fiduciario@banorte.com

NOMBRE DEL NEGOCIO: Santander N15
CONTRATO: 744634
SUBCUENTA: 65
TIPO DE CONTRATO: ADMINISTRACION
PERIODO: Del 01/ENE/2025 al 31/ENE/2025
R.F.C.: GEL741008GY9
CURP:

POSICIÓN CONSOLIDADA PESOS MEXICANOS
HOJA: 217 DE 227

	Valor de Costo	Valor de Mercado	%	Plusvalía / Minusvalía
BANCO MERCANTIL DEL NORTE, S.A. (BANORTE)				
CUENTA DE CHEQUES 1268223383	\$ 35,714.63	\$ 35,714.63	0.14	\$ 0.00
CUENTA DE CHEQUES 1268225239	\$ 26,329,971.75	\$ 26,329,971.75	99.86	\$ 0.00
TOTAL GLOBAL:	\$ 26,365,686.38	\$ 26,365,686.38	100.00	\$ 0.00

Aclaraciones dirigirse al centro de atención a clientes: aclaraciones.fiduciario@banorte.com

NOMBRE DEL NEGOCIO: Santander N15
CONTRATO: 744634
SUBCUENTA: 65
TIPO DE CONTRATO: ADMINISTRACION
PERIODO: Del 01/ENE/2025 al 31/ENE/2025
R.F.C.: GEL741008GY9
CURP:

PORTAFOLIO DE INVERSION PESOS MEXICANOS

HOJA: 218 DE 227

Emisora	Serie / Cupón	Títulos	Plazo	Vencimiento	Tasa	Costo Unitario	Valor de costo	Precio de Mercado	Valor de Mercado	%	Plusvalía / Minusvalía
BANCO MERCANTIL DEL NORTE, S.A. (BANORTE)											
CUENTA DE CHEQUES 1268223383							\$ 35,714.63		\$ 35,714.63	0.14	
CUENTA DE CHEQUES 1268225239							\$ 26,329,971.75		\$ 26,329,971.75	99.86	
TOTAL DEL PORTAFOLIO							\$ 26,365,686.38		\$ 26,365,686.38	100.00	0.00

Aclaraciones dirigirse al centro de atención a clientes: aclaraciones.fiduciario@banorte.com

NOMBRE DEL NEGOCIO: Santander N15
CONTRATO: 744634
SUBCUENTA: 65
TIPO DE CONTRATO: ADMINISTRACION
PERIODO: Del 01/ENE/2025 al 31/ENE/2025
R.F.C. GEL741008GY9
CURP:

DETALLE DE MOVIMIENTOS PESOS MEXICANOS
HOJA: 219 DE 227

FECHA	DESCRIPCION	ENTRADAS	SALIDAS	SALDO
BANCO MERCANTIL DEL NORTE, S.A. (BANORTE)				
CUENTA DE CHEQUES 1268225239				
SALDO ANTERIOR				
13/ENE/2025	TRASPASO A CUENTA PROPIA 0000000000 IVA:00000000.00 , A LA CUENTA 0256722877 59TP TRASPASOS AL R.F.C. BMN930209927		\$ 3,481,917.40	\$ 29,620,115.63 \$ 26,138,198.23
31/ENE/2025	LIQ.INT.S/TASA LIQ 2025-01-31	\$ 191,773.52		\$ 26,329,971.75
SALDO ACTUAL				
\$ 26,329,971.75				
BANCO MERCANTIL DEL NORTE, S.A. (BANORTE)				
CUENTA DE CHEQUES 1268223383				
SALDO ANTERIOR				
\$ 60,026.65				
13/ENE/2025	DEPOSITO DE CUENTA PROPIA 0000000000 , DE LA CUENTA 0806137924 59TP TRASPASOS	\$ 14,370,117.24		\$ 14,430,143.89
13/ENE/2025	TRASPASO A CUENTA PROPIA 0000000000 IVA:00000000.00 , A LA CUENTA 0256722877 59TP TRASPASOS AL R.F.C. BMN930209927		\$ 60,020.85	\$ 14,370,123.04
24/ENE/2025	TRANSF ELECTRONICA FONDOS: TEF 0744634 CLABE: 014180864809837445 BEM TEF.BCO:014 GOBIERNO DEL ESTADO DE QUINTA CVE.RASTREO:3257111 RFC: BMN930209927 IVA:00000000.00 51FC PAGO CRED SANTANDER N 15		\$ 14,370,117.24	\$ 5.80
31/ENE/2025	LIQ.INT.S/TASA LIQ 2025-01-31	\$ 35,708.83		\$ 35,714.63
SALDO ACTUAL				
\$ 35,714.63				

Aclaraciones dirigirse al centro de atención a clientes: aclaraciones.fiduciario@banorte.com

NOMBRE DEL NEGOCIO: Santander N15
CONTRATO: 744634
SUBCUENTA: 65
TIPO DE CONTRATO: ADMINISTRACION
PERIODO: Del 01/ENE/2025 al 31/ENE/2025
R.F.C. GEL741008GY9
CURP:

HOJA: 220 DE 227

- Los precios y cotizaciones que presenta su estado de cuenta son obtenidos de diferentes fuentes oficiales para establecer a la fecha de su corte, el valor de su patrimonio con relación al Mercado; este dato es meramente una referencia, ya que los precios reales se conocerán hasta el día y la hora en que se lleve a cabo la venta de los valores en el Mercado, conforme sus instrucciones.
- La información correspondiente a la integración de las carteras y movimientos realizados en Instituciones Fuera del Grupo Financiero Banorte es obtenida de la información proporcionada por ellas a través de su respectivo portal en internet, por lo que podría haber alguna variación con la presentada en el estado de cuenta definitivo que ellos mismos elaboran
- Para su seguridad, aquellos valores que se colocan entre el gran público inversionista, se encuentran depositados en el S.D. INDEVAL, S.A. de C.V. (Instituto Nacional de Valores), en una cuenta concentradora a nombre de Nombre Banco por cuenta de terceros, quien a su vez mantiene registro individual a su nombre por cada uno de los valores que integran el patrimonio de su contrato.
- Para mantenerle informado y garantizar que nuestras comunicaciones le son enviadas oportunamente, es conveniente que cuando tenga Ud. un cambio de domicilio, nos lo haga saber por escrito acompañando copia de cualquiera de los siguientes documentos: recibo de agua, luz, predial o teléfono.
- Le reiteramos, si fuese el caso, nos proporcione en un plazo máximo de 15 días naturales sus observaciones al presente estado de cuenta; dirigiéndose al área de la Dirección de Contraloría Fiduciaria, ubicada en Av. Revolución #3000 Colonia La Primavera, C.P. 64830, Monterrey, N.L.. El no recibir comunicación alguna, se considerará que sus transacciones y saldos son correctos.
- De igual forma le agradecemos que cualquier queja en relación a nuestros servicios, así como cualquier solicitud de información nos sea notificada por escrito a la dirección mencionada y a la atención de Área de Atención a Clientes.

Aclaraciones dirigirse al centro de atención a clientes: aclaraciones.fiduciario@banorte.com

DATOS DE ENVIO:
GOBIERNO DEL ESTADO LIBRE Y SOBERANO DE QUINTANA ROO
 22 DE ENERO ESQ HEROES 1ER PISO
 CENTRO
 CHETUMAL, QUINTANA ROO
 77000 MEXICO



000074463420250205

NOMBRE DEL NEGOCIO: BBVA N16
CONTRATO: 744634
SUBCUENTA: 66
TIPO DE CONTRATO: ADMINISTRACION
PERIODO: Del 01/ENE/2025 al 31/ENE/2025
R.F.C. GEL741008GY9
CURP:

HOJA: 221 DE 227

FECHA DE EMISIÓN: 05FEB2025

PESOS MEXICANOS

Integración Global del Patrimonio	Diciembre 2024	Enero 2025	Variación
BANCOS	\$ 14,940,027.08	\$ 13,264,779.47	-11.21 %
PATRIMONIO TOTAL	\$ 14,940,027.08	\$ 13,264,779.47	-11.21%

Ejecutivo Fiduciario

Nombre: NEFTALI GUTIERREZ MARTINEZ
 Territorial: TERRITORIAL PENINSULAR
 Oficina: OFICINA MERIDA
 Teléfono: 99-99407112 Ext. 8999-2005
 Correo electrónico: neftali.gutierrez.martinez@banorte.com

Enero 2025

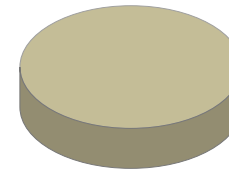

BANCOS	100.00%
INVERSIONES	0.00%
INMUEBLES	0.00%
OTROS ACTIVOS	0.00%

Noticias:

Aclaraciones dirigirse al centro de atención a clientes: aclaraciones.fiduciario@banorte.com

NOMBRE DEL NEGOCIO: BBVA N16
CONTRATO: 744634
SUBCUENTA: 66
TIPO DE CONTRATO: ADMINISTRACION
PERIODO: Del 01/ENE/2025 al 31/ENE/2025
R.F.C. GEL741008GY9
CURP:

ESTADO DE SITUACIÓN FINANCIERA PESOS MEXICANOS
HOJA: 222 DE 227

ACTIVO		\$ 13,264,779.47	CAPITAL		\$ 13,264,779.47
	CIRCULANTE		Patrimonio		\$ 83,508,685.88
Caja		\$ 13,264,779.47	Resultado De Ejercicios Anteriores		\$ 63,119,630.56 -
		\$ 13,264,779.47	Resultados del Ejercicio		\$ 7,124,275.85 -
			PASIVO + CAPITAL		\$ 13,264,779.47

Aclaraciones dirigirse al centro de atención a clientes: aclaraciones.fiduciario@banorte.com

NOMBRE DEL NEGOCIO: BBVA N16
CONTRATO: 744634
SUBCUENTA: 66
TIPO DE CONTRATO: ADMINISTRACION
PERIODO: Del 01/ENE/2025 al 31/ENE/2025
R.F.C. GEL741008GY9
CURP:

ESTADO DE RESULTADOS PESOS MEXICANOS

HOJA: 223 DE 227

	MENSUAL	ACUMULADO
Intereses Cobrados	\$ 108,812.65	\$ 108,812.65
TOTAL INGRESOS	\$ 108,812.65	\$ 108,812.65
Erogaciones Efectuadas	\$ 7,233,088.50	\$ 7,233,088.50
TOTAL EGRESOS	\$ 7,233,088.50	\$ 7,233,088.50
UTILIDAD/PERDIDA	\$ 7,124,275.85-	\$ 7,124,275.85-

Aclaraciones dirigirse al centro de atención a clientes: aclaraciones.fiduciario@banorte.com

NOMBRE DEL NEGOCIO: BBVA N16
CONTRATO: 744634
SUBCUENTA: 66
TIPO DE CONTRATO: ADMINISTRACION
PERIODO: Del 01/ENE/2025 al 31/ENE/2025
R.F.C. GEL741008GY9
CURP:

POSICIÓN CONSOLIDADA PESOS MEXICANOS
HOJA: 224 DE 227

	Valor de Costo	Valor de Mercado	%	Plusvalía / Minusvalía
BANCO MERCANTIL DEL NORTE, S.A. (BANORTE)				
CUENTA DE CHEQUES 1268228801	\$ 12,290.82	\$ 12,290.82	0.09	\$ 0.00
CUENTA DE CHEQUES 1268230475	\$ 13,252,488.65	\$ 13,252,488.65	99.91	\$ 0.00
TOTAL GLOBAL:	\$ 13,264,779.47	\$ 13,264,779.47	100.00	\$ 0.00

Aclaraciones dirigirse al centro de atención a clientes: aclaraciones.fiduciario@banorte.com

NOMBRE DEL NEGOCIO: BBVA N16
CONTRATO: 744634
SUBCUENTA: 66
TIPO DE CONTRATO: ADMINISTRACION
PERIODO: Del 01/ENE/2025 al 31/ENE/2025
R.F.C. GEL741008GY9
CURP:

PORTAFOLIO DE INVERSION PESOS MEXICANOS
HOJA: 225 DE 227

Emisora	Serie / Cupón	Títulos	Plazo	Vencimiento	Tasa	Costo Unitario	Valor de costo	Precio de Mercado	Valor de Mercado	%	Plusvalía / Minusvalía
BANCO MERCANTIL DEL NORTE, S.A. (BANORTE)											
CUENTA DE CHEQUES 1268228801							\$ 12,290.82		\$ 12,290.82	0.09	
CUENTA DE CHEQUES 1268230475							\$ 13,252,488.65		\$ 13,252,488.65	99.91	
TOTAL DEL PORTAFOLIO							\$ 13,264,779.47		\$ 13,264,779.47	100.00	0.00

Aclaraciones dirigirse al centro de atención a clientes: aclaraciones.fiduciario@banorte.com

NOMBRE DEL NEGOCIO: BBVA N16
CONTRATO: 744634
SUBCUENTA: 66
TIPO DE CONTRATO: ADMINISTRACION
PERIODO: Del 01/ENE/2025 al 31/ENE/2025
R.F.C. GEL741008GY9
CURP:

DETALLE DE MOVIMIENTOS PESOS MEXICANOS

HOJA: 226 DE 227

FECHA	DESCRIPCION	ENTRADAS	SALIDAS	SALDO
BANCO MERCANTIL DEL NORTE, S.A. (BANORTE)				
CUENTA DE CHEQUES 1268230475				
SALDO ANTERIOR				
13/ENE/2025	TRASPASO A CUENTA PROPIA 0000000000 IVA:00000000.00 , A LA CUENTA 0256722877 59TP TRASPASOS AL R.F.C. BMN930209927		\$ 1,753,858.06	\$ 14,909,819.08 \$ 13,155,961.02
31/ENE/2025	LIQ.INT.S/TASA LIQ 2025-01-31	\$ 96,527.63		\$ 13,252,488.65
SALDO ACTUAL				
\$ 13,252,488.65				
BANCO MERCANTIL DEL NORTE, S.A. (BANORTE)				
CUENTA DE CHEQUES 1268228801				
SALDO ANTERIOR				
\$ 30,208.00				
13/ENE/2025	DEPOSITO DE CUENTA PROPIA 0000000000 , DE LA CUENTA 0806137924 59TP TRASPASOS	\$ 3,616,544.25		\$ 3,646,752.25
13/ENE/2025	TRASPASO A CUENTA PROPIA 0000000000 IVA:00000000.00 , A LA CUENTA 0256722877 59TP TRASPASOS AL R.F.C. BMN930209927		\$ 30,202.20	\$ 3,616,550.05
20/ENE/2025	DEPOSITO DE CUENTA PROPIA 0000000000 , DE LA CUENTA 0806137924 59TP TRASPASOS	\$ 3,616,544.25		\$ 7,233,094.30
24/ENE/2025	TRANSF ELECTRONICA FONDOS: TEF 0744634 CLABE: 012690001222899894 BEM TEF.BCO:012 CIO CREDITO GOBIERNO DEL ESTA CVE.RASTREO:3257110 RFC: BMN930209927 IVA:00000000.00 51FC PAGO CRED BBVA N 16		\$ 7,233,088.50	\$ 5.80
31/ENE/2025	LIQ.INT.S/TASA LIQ 2025-01-31	\$ 12,285.02		\$ 12,290.82
SALDO ACTUAL				
\$ 12,290.82				

Aclaraciones dirigirse al centro de atención a clientes: aclaraciones.fiduciario@banorte.com

NOMBRE DEL NEGOCIO: BBVA N16
CONTRATO: 744634
SUBCUENTA: 66
TIPO DE CONTRATO: ADMINISTRACION
PERIODO: Del 01/ENE/2025 al 31/ENE/2025
R.F.C. GEL741008GY9
CURP:

HOJA: 227 DE 227

- Los precios y cotizaciones que presenta su estado de cuenta son obtenidos de diferentes fuentes oficiales para establecer a la fecha de su corte, el valor de su patrimonio con relación al Mercado; este dato es meramente una referencia, ya que los precios reales se conocerán hasta el día y la hora en que se lleve a cabo la venta de los valores en el Mercado, conforme sus instrucciones.
- La información correspondiente a la integración de las carteras y movimientos realizados en Instituciones Fuera del Grupo Financiero Banorte es obtenida de la información proporcionada por ellas a través de su respectivo portal en internet, por lo que podría haber alguna variación con la presentada en el estado de cuenta definitivo que ellos mismos elaboran
- Para su seguridad, aquellos valores que se colocan entre el gran público inversionista, se encuentran depositados en el S.D. INDEVAL, S.A. de C.V. (Instituto Nacional de Valores), en una cuenta concentradora a nombre de Nombre Banco por cuenta de terceros, quien a su vez mantiene registro individual a su nombre por cada uno de los valores que integran el patrimonio de su contrato.
- Para mantenerle informado y garantizar que nuestras comunicaciones le son enviadas oportunamente, es conveniente que cuando tenga Ud. un cambio de domicilio, nos lo haga saber por escrito acompañando copia de cualquiera de los siguientes documentos: recibo de agua, luz, predial o teléfono.
- Le reiteramos, si fuese el caso, nos proporcione en un plazo máximo de 15 días naturales sus observaciones al presente estado de cuenta; dirigiéndose al área de la Dirección de Contraloría Fiduciaria, ubicada en Av. Revolución #3000 Colonia La Primavera, C.P. 64830, Monterrey, N.L.. El no recibir comunicación alguna, se considerará que sus transacciones y saldos son correctos.
- De igual forma le agradecemos que cualquier queja en relación a nuestros servicios, así como cualquier solicitud de información nos sea notificada por escrito a la dirección mencionada y a la atención de Área de Atención a Clientes.

Aclaraciones dirigirse al centro de atención a clientes: aclaraciones.fiduciario@banorte.com