

GOBIERNO DEL ESTADO LIBRE Y SOBERANO DE QUINTANA ROO
22 DE ENERO ESQ HEROES 1ER PISO
CENTRO
CHETUMAL, QUINTANA ROO
77000 MEXICO



000074463420221202

CONTRATO: 744634
SUBCUENTA: 0
TIPO DE CONTRATO: ADMINISTRACION
PERIODO: Del 01/NOV/2022 al 30/NOV/2022
R.F.C. GEL741008GY9
CURP:

HOJA: 1 DE 257

FECHA DE EMISIÓN: 02DIC2022

CONSOLIDADO M. N.

Integración Global del Patrimonio	Octubre 2022	Noviembre 2022	Variación
BANCOS	\$ 289,750,140.00	\$ 289,890,303.04	0.05 %
PATRIMONIO TOTAL	\$ 289,750,140.00	\$ 289,890,303.04	0.05%

Ejecutivo Fiduciario

Nombre:
Territorial: TERRITORIAL PENINSULAR
Oficina: OFICINA MERIDA
Teléfono: 99-99407112 Ext. 8999-2005
Correo electrónico:

Noviembre 2022

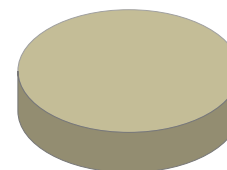

BANCOS	100.00%
INVERSIONES	0.00%
INMUEBLES	0.00%
OTROS ACTIVOS	0.00%

Noticias:

Aclaraciones dirigirse al centro de atención a clientes: aclaraciones.fiduciario@banorte.com

CONTRATO: 744634
SUBCUENTA: 0
TIPO DE CONTRATO: ADMINISTRACION
PERIODO: Del 01/NOV/2022 al 30/NOV/2022
R.F.C. GEL741008GY9
CURP:

ESTADO DE SITUACIÓN FINANCIERA CONSOLIDADO M. N.
HOJA: 2 DE 257

ACTIVO		\$ 289,890,303.04	CAPITAL		\$ 289,890,303.04
	CIRCULANTE		Resultados del Ejercicio		\$ 5,071,586,449.74 -
Caja		\$ 289,890,303.04	Otros		\$ 1,844,360.40 -
		\$ 289,890,303.04	Patrimonio		\$ 55,746,977,230.39
			Resultado De Ejercicios Anteriores		\$ 50,383,656,117.21 -
			PASIVO + CAPITAL		\$ 289,890,303.04

Aclaraciones dirigirse al centro de atención a clientes: aclaraciones.fiduciario@banorte.com

CONTRATO: 744634
SUBCUENTA: 0
TIPO DE CONTRATO: ADMINISTRACION
PERIODO: Del 01/NOV/2022 al 30/NOV/2022
R.F.C. GEL741008GY9
CURP:

ESTADO DE RESULTADOS CONSOLIDADO M. N.

HOJA: 3 DE 257

	MENSUAL	ACUMULADO
Intereses Cobrados	\$ 121,164.00	\$ 1,117,581.41
TOTAL INGRESOS	\$ 121,164.00	\$ 1,117,581.41
Comisiones Pagadas	\$ 345.00	\$ 3,455.00
Contribuciones Diversas	\$ 55.20	\$ 552.80
Erogaciones Efectuadas	\$ 450,748,520.50	\$ 5,072,700,023.35
TOTAL EGRESOS	\$ 450,748,920.70	\$ 5,072,704,031.15
UTILIDAD/PERDIDA	\$ 450,627,756.70-	\$ 5,071,586,449.74-

Aclaraciones dirigirse al centro de atención a clientes: aclaraciones.fiduciario@banorte.com

CONTRATO: 744634
SUBCUENTA: 0
TIPO DE CONTRATO: ADMINISTRACION
PERIODO: Del 01/NOV/2022 al 30/NOV/2022
R.F.C. GEL741008GY9
CURP:

POSICIÓN CONSOLIDADA CONSOLIDADO M. N.
HOJA: 4 DE 257

	Valor de Costo	Valor de Mercado	%	Plusvalía / Minusvalía
BANCO MERCANTIL DEL NORTE, S.A. (BANORTE)				
CUENTA DE CHEQUES 0233512770	\$ 91,184.32	\$ 91,184.32	0.03	\$ 0.00
CUENTA DE CHEQUES 0256722877	\$ 2,818,652.49	\$ 2,818,652.49	0.97	\$ 0.00
CUENTA DE CHEQUES 0476086715	\$ 7,348.79	\$ 7,348.79	0.00	\$ 0.00
CUENTA DE CHEQUES 0476087114	\$ 1,922,249.62	\$ 1,922,249.62	0.66	\$ 0.00
CUENTA DE CHEQUES 0806137924	\$ 764.24	\$ 764.24	0.00	\$ 0.00
CUENTA DE CHEQUES 1120366379	\$ 433.37	\$ 433.37	0.00	\$ 0.00
CUENTA DE CHEQUES 1120438070	\$ 337.86	\$ 337.86	0.00	\$ 0.00
CUENTA DE CHEQUES 1120495176	\$ 159.21	\$ 159.21	0.00	\$ 0.00
CUENTA DE CHEQUES 1120510743	\$ 3,966.57	\$ 3,966.57	0.00	\$ 0.00
CUENTA DE CHEQUES 1120513696	\$ 1,359.82	\$ 1,359.82	0.00	\$ 0.00
CUENTA DE CHEQUES 1120514750	\$ 1,349.44	\$ 1,349.44	0.00	\$ 0.00
CUENTA DE CHEQUES 1120520078	\$ 710.74	\$ 710.74	0.00	\$ 0.00
CUENTA DE CHEQUES 1120521682	\$ 2,667.62	\$ 2,667.62	0.00	\$ 0.00
CUENTA DE CHEQUES 1121952890	\$ 4,490.83	\$ 4,490.83	0.00	\$ 0.00
CUENTA DE CHEQUES 1121954876	\$ 99,728,599.00	\$ 99,728,599.00	34.40	\$ 0.00
CUENTA DE CHEQUES 1121955734	\$ 27.37	\$ 27.37	0.00	\$ 0.00
CUENTA DE CHEQUES 1123571503	\$ 2,634,437.25	\$ 2,634,437.25	0.91	\$ 0.00
CUENTA DE CHEQUES 1123572630	\$ 65,632,970.15	\$ 65,632,970.15	22.64	\$ 0.00
CUENTA DE CHEQUES 1123576852	\$ 22,397,401.78	\$ 22,397,401.78	7.73	\$ 0.00
CUENTA DE CHEQUES 1123578315	\$ 22,196,396.01	\$ 22,196,396.01	7.66	\$ 0.00
CUENTA DE CHEQUES 1123578865	\$ 11,775,099.46	\$ 11,775,099.46	4.06	\$ 0.00
CUENTA DE CHEQUES 1123579639	\$ 9,494,230.35	\$ 9,494,230.35	3.28	\$ 0.00
CUENTA DE CHEQUES 1123580297	\$ 7,387,296.21	\$ 7,387,296.21	2.55	\$ 0.00
TOTAL GLOBAL:	\$ 289,890,303.04	\$ 289,890,303.04	100.00	\$ 0.00

Aclaraciones dirigirse al centro de atención a clientes: aclaraciones.fiduciario@banorte.com

CONTRATO: 744634
SUBCUENTA: 0
TIPO DE CONTRATO: ADMINISTRACION
PERIODO: Del 01/NOV/2022 al 30/NOV/2022
R.F.C. GEL741008GY9
CURP:

POSICIÓN CONSOLIDADA CONSOLIDADO M. N.

HOJA: 5 DE 257

	Valor de Costo	Valor de Mercado	%	Plusvalía / Minusvalía
CUENTA DE CHEQUES 1123628377	\$ 43,788,170.54	\$ 43,788,170.54	15.11	\$ 0.00
TOTAL GLOBAL:	\$ 289,890,303.04	\$ 289,890,303.04	100.00	\$ 0.00

Aclaraciones dirigirse al centro de atención a clientes: aclaraciones.fiduciario@banorte.com

CONTRATO: 744634
SUBCUENTA: 0
TIPO DE CONTRATO: ADMINISTRACION
PERIODO: Del 01/NOV/2022 al 30/NOV/2022
R.F.C. GEL741008GY9
CURP:

- Los precios y cotizaciones que presenta su estado de cuenta son obtenidos de diferentes fuentes oficiales para establecer a la fecha de su corte, el valor de su patrimonio con relación al Mercado; este dato es meramente una referencia, ya que los precios reales se conocerán hasta el día y la hora en que se lleve a cabo la venta de los valores en el Mercado, conforme sus instrucciones.
- La información correspondiente a la integración de las carteras y movimientos realizados en Instituciones Fuera del Grupo Financiero Banorte es obtenida de la información proporcionada por ellas a través de su respectivo portal en internet, por lo que podría haber alguna variación con la presentada en el estado de cuenta definitivo que ellos mismos elaboran
- Para su seguridad, aquellos valores que se colocan entre el gran público inversionista, se encuentran depositados en el S.D. INDEVAL, S.A. de C.V. (Instituto Nacional de Valores), en una cuenta concentradora a nombre de Nombre Banco por cuenta de terceros, quien a su vez mantiene registro individual a su nombre por cada uno de los valores que integran el patrimonio de su contrato.
- Para mantenerle informado y garantizar que nuestras comunicaciones le son enviadas oportunamente, es conveniente que cuando tenga Ud. un cambio de domicilio, nos lo haga saber por escrito acompañando copia de cualquiera de los siguientes documentos: recibo de agua, luz, predial o teléfono.
- Le reiteramos, si fuese el caso, nos proporcione en un plazo máximo de 15 días naturales sus observaciones al presente estado de cuenta; dirigiéndose al área de la Dirección de Contraloría Fiduciaria, ubicada en Av. Revolución #3000 Colonia La Primavera, C.P. 64830, Monterrey, N.L.. El no recibir comunicación alguna, se considerará que sus transacciones y saldos son correctos.
- De igual forma le agradecemos que cualquier queja en relación a nuestros servicios, así como cualquier solicitud de información nos sea notificada por escrito a la dirección mencionada y a la atención de Área de Atención a Clientes.

Aclaraciones dirigirse al centro de atención a clientes: aclaraciones.fiduciario@banorte.com

GOBIERNO DEL ESTADO LIBRE Y SOBERANO DE QUINTANA ROO
22 DE ENERO ESQ HEROES 1ER PISO
CENTRO
CHETUMAL, QUINTANA ROO
77000 MEXICO

CONTRATO: 744634
SUBCUENTA: 1
TIPO DE CONTRATO: ADMINISTRACION
PERIODO: Del 01/NOV/2022 al 30/NOV/2022
R.F.C. GEL741008GY9
CURP:

HOJA: 7 DE 257



000074463420221202

FECHA DE EMISIÓN: 02DIC2022

PESOS MEXICANOS

Integración Global del Patrimonio	Octubre 2022	Noviembre 2022	Variación
BANCOS	\$ 411.26	\$ 764.24	85.83 %
PATRIMONIO TOTAL	\$ 411.26	\$ 764.24	85.83%

Ejecutivo Fiduciario

Nombre:
Territorial: TERRITORIAL PENINSULAR
Oficina: OFICINA MERIDA
Teléfono: 99-99407112 Ext. 8999-2005
Correo electrónico:

Noviembre 2022

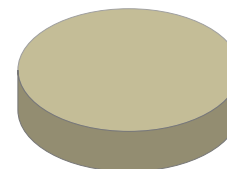

BANCOS	100.00%
INVERSIONES	0.00%
INMUEBLES	0.00%
OTROS ACTIVOS	0.00%

Noticias:

Aclaraciones dirigirse al centro de atención a clientes: aclaraciones.fiduciario@banorte.com

CONTRATO: 744634
SUBCUENTA: 1
TIPO DE CONTRATO: ADMINISTRACION
PERIODO: Del 01/NOV/2022 al 30/NOV/2022
R.F.C. GEL741008GY9
CURP:

ESTADO DE SITUACIÓN FINANCIERA PESOS MEXICANOS
HOJA: 8 DE 257

ACTIVO		\$ 764.24	CAPITAL		\$ 764.24
	CIRCULANTE		Patrimonio		\$ 15,127,107,968.79
Caja		\$ 764.24	Resultado De Ejercicios Anteriores		\$ 14,863,726,889.50 -
		\$ 764.24	Resultados del Ejercicio		\$ 263,380,315.05 -
			PASIVO + CAPITAL		\$ 764.24

Aclaraciones dirigirse al centro de atención a clientes: aclaraciones.fiduciario@banorte.com

CONTRATO: 744634
SUBCUENTA: 1
TIPO DE CONTRATO: ADMINISTRACION
PERIODO: Del 01/NOV/2022 al 30/NOV/2022
R.F.C. GEL741008GY9
CURP:

ESTADO DE RESULTADOS PESOS MEXICANOS

HOJA: 9 DE 257

	MENSUAL	ACUMULADO
Intereses Cobrados	\$ 4.98	\$ 37,535.68
TOTAL INGRESOS	\$ 4.98	\$ 37,535.68
Comisiones Pagadas	\$ 300.00	\$ 3,310.00
Contribuciones Diversas	\$ 48.00	\$ 529.60
Erogaciones Efectuadas	\$ 23,523,938.46	\$ 263,414,011.13
TOTAL EGRESOS	\$ 23,524,286.46	\$ 263,417,850.73
UTILIDAD/PERDIDA	\$ 23,524,281.48-	\$ 263,380,315.05-

Aclaraciones dirigirse al centro de atención a clientes: aclaraciones.fiduciario@banorte.com

CONTRATO: 744634
SUBCUENTA: 1
TIPO DE CONTRATO: ADMINISTRACION
PERIODO: Del 01/NOV/2022 al 30/NOV/2022
R.F.C. GEL741008GY9
CURP:

POSICIÓN CONSOLIDADA PESOS MEXICANOS

HOJA: 10 DE 257

	Valor de Costo	Valor de Mercado	%	Plusvalía / Minusvalía
BANCO MERCANTIL DEL NORTE, S.A. (BANORTE)				
CUENTA DE CHEQUES 0806137924	\$ 764.24	\$ 764.24	100.00	\$ 0.00
TOTAL GLOBAL:	\$ 764.24	\$ 764.24	100.00	\$ 0.00

Aclaraciones dirigirse al centro de atención a clientes: aclaraciones.fiduciario@banorte.com

CONTRATO: 744634
SUBCUENTA: 1
TIPO DE CONTRATO: ADMINISTRACION
PERIODO: Del 01/NOV/2022 al 30/NOV/2022
R.F.C. GEL741008GY9
CURP:

PORTAFOLIO DE INVERSION PESOS MEXICANOS
HOJA: 11 DE 257

Emisora	Serie / Cupón	Títulos	Plazo	Vencimiento	Tasa	Costo Unitario	Valor de costo	Precio de Mercado	Valor de Mercado	%	Plusvalía / Minusvalía	
BANCO MERCANTIL DEL NORTE, S.A. (BANORTE)												
CUENTA DE CHEQUES 0806137924								\$ 764.24		\$ 764.24	100.00	
TOTAL DEL PORTAFOLIO								\$ 764.24		\$ 764.24	100.00	0.00

Aclaraciones dirigirse al centro de atención a clientes: aclaraciones.fiduciario@banorte.com

CONTRATO: 744634
SUBCUENTA: 1
TIPO DE CONTRATO: ADMINISTRACION
PERIODO: Del 01/NOV/2022 al 30/NOV/2022
R.F.C.: GEL741008GY9
CURP:

DETALLE DE MOVIMIENTOS PESOS MEXICANOS
HOJA: 12 DE 257

FECHA	DESCRIPCION	ENTRADAS	SALIDAS	SALDO
BANCO MERCANTIL DEL NORTE, S.A. (BANORTE)				
CUENTA DE CHEQUES 806137924				
SALDO ANTERIOR				
11/NOV/2022	2022SIAFFR589117 SPEI RECIBIDO, BCO:2001 BANXICO HR LIQ: 05:00:56 DEL CLIENTE TESORERIA DE LA FEDERACION DE LA CLABE 001180228001000108 CON RFC SHC850101U37 CONCEPTO: 28 114 3645 PAGO TESOFE 0100 REFERENCIA: 0000022 CVE RAST: 2022SIAFFR589117	\$ 225,383,959.87		\$ 225,384,371.13
11/NOV/2022	TRASPASO A CUENTA PROPIA 0000000000 IVA:00000000.00 , A LA CUENTA 1121952890 59TP TRASPASO AL R.F.C. BMN930209927		\$ 27,492,981.10	\$ 197,891,390.03
11/NOV/2022	TRASPASO A CUENTA PROPIA 0000000000 IVA:00000000.00 , A LA CUENTA 1120438070 59TP TRASPASO AL R.F.C. BMN930209927		\$ 2,246,873.07	\$ 195,644,516.96
11/NOV/2022	TRASPASO A CUENTA PROPIA 0000000000 IVA:00000000.00 , A LA CUENTA 1120366379 59TP TRASPASO AL R.F.C. BMN930209927		\$ 2,893,103.34	\$ 192,751,413.62
11/NOV/2022	TRASPASO A CUENTA PROPIA 0000000000 IVA:00000000.00 , A LA CUENTA 0476086715 59TP TRASPASO AL R.F.C. BMN930209927		\$ 1,913,202.09	\$ 190,838,211.53
11/NOV/2022	TRASPASO A CUENTA PROPIA 0000000000 IVA:00000000.00 , A LA CUENTA 1120495176 59TP TRASPASO AL R.F.C. BMN930209927		\$ 1,574,534.15	\$ 189,263,677.38
11/NOV/2022	TRASPASO A CUENTA PROPIA 0000000000 IVA:00000000.00 , A LA CUENTA 1120510743 59TP TRASPASO AL R.F.C. BMN930209927		\$ 39,227,107.35	\$ 150,036,570.03
11/NOV/2022	TRASPASO A CUENTA PROPIA 0000000000 IVA:00000000.00 , A LA CUENTA 1120513696 59TP TRASPASO AL R.F.C. BMN930209927		\$ 13,447,824.36	\$ 136,588,745.67
11/NOV/2022	TRASPASO A CUENTA PROPIA 0000000000 IVA:00000000.00 , A LA CUENTA 1120514750 59TP TRASPASO AL R.F.C. BMN930209927		\$ 13,345,143.04	\$ 123,243,602.63
11/NOV/2022	TRASPASO A CUENTA PROPIA 0000000000 IVA:00000000.00 , A LA CUENTA 1120520078 59TP TRASPASO AL R.F.C. BMN930209927		\$ 7,028,795.30	\$ 116,214,807.33
11/NOV/2022	TRASPASO A CUENTA PROPIA 0000000000 IVA:00000000.00 , A LA CUENTA 1120521682 59TP TRASPASO AL R.F.C. BMN930209927		\$ 26,381,277.66	\$ 89,833,529.67
11/NOV/2022	TRASPASO A CUENTA PROPIA 0000000000 IVA:00000000.00 , A LA CUENTA 1121955734 59TP TRASPASO AL R.F.C. BMN930209927		\$ 344,435.77	\$ 89,489,093.90
11/NOV/2022	TRASPASO A CUENTA PROPIA 0000000000 IVA:00000000.00 , A LA CUENTA 0476087114 59TP TRASPASO AL R.F.C. BMN930209927		\$ 106,966.87	\$ 89,382,127.03
11/NOV/2022	TRASPASO A CUENTA PROPIA 0000000000 IVA:00000000.00 , A LA CUENTA 0256722877 59TP TRASPASO AL R.F.C. BMN930209927		\$ 65,857,777.31	\$ 23,524,349.72
11/NOV/2022	TRASPASO A CUENTA DE TERCEROS 0000744634 IVA:00000000.00 , A LA CUENTA: 0274948671 51FC AGUINALDO NOV 2022 AL R.F.C. BNM930209927		\$ 23,523,938.46	\$ 411.26
18/NOV/2022	2022SIAFFR606438 SPEI RECIBIDO, BCO:2001 BANXICO HR LIQ: 05:02:48 DEL CLIENTE TESORERIA DE LA FEDERACION DE LA CLABE 001180228001000108 CON RFC SHC850101U37 CONCEPTO: 28 114 3857 PAGO TESOFE 0100 REFERENCIA: 0000108 CVE RAST: 2022SIAFFR606438	\$ 225,383,959.87		\$ 225,384,371.13
18/NOV/2022	TRASPASO A CUENTA PROPIA 0000000000 IVA:00000000.00 , A LA CUENTA 0256722877 59TP TRASPASOS AL R.F.C. BMN930209927		\$ 192,750,306.37	\$ 32,634,064.76
18/NOV/2022	TRASPASO A CUENTA PROPIA 0000000000 IVA:00000000.00 , A LA CUENTA 1121952890 59TP TRASPASOS AL R.F.C. BMN930209927		\$ 27,492,981.10	\$ 5,141,083.66

Aclaraciones dirigirse al centro de atención a clientes: aclaraciones.fiduciario@banorte.com

CONTRATO: 744634
SUBCUENTA: 1
TIPO DE CONTRATO: ADMINISTRACION
PERIODO: Del 01/NOV/2022 al 30/NOV/2022
R.F.C.: GEL741008GY9
CURP:

DETALLE DE MOVIMIENTOS PESOS MEXICANOS
HOJA: 13 DE 257

FECHA	DESCRIPCION	ENTRADAS	SALIDAS	SALDO
18/NOV/2022	TRASPASO A CUENTA PROPIA 0000000000 IVA:00000000.00 , A LA CUENTA 1120438070 59TP TRASPASOS AL R.F.C. BMN930209927		\$ 2,246,873.07	\$ 2,894,210.59
18/NOV/2022	TRASPASO A CUENTA PROPIA 0000000000 IVA:00000000.00 , A LA CUENTA 1120366379 59TP TRASPASOS AL R.F.C. BMN930209927		\$ 2,893,103.33	\$ 1,107.26
30/NOV/2022	COMISION POR RENTA MENSUAL RENTA BEM INTERNET MES NOVIEMBRE 0000262613		\$ 300.00	\$ 807.26
30/NOV/2022	IVA POR RENTA MENSUAL RENTA BEM INTERNET MES NOVIEMBRE 0000262613		\$ 48.00	\$ 759.26
30/NOV/2022	LIQ.INT.S/TASA LIQ 2022-11-30	\$ 4.98		\$ 764.24
SALDO ACTUAL				\$ 764.24

Aclaraciones dirigirse al centro de atención a clientes: aclaraciones.fiduciario@banorte.com

CONTRATO: 744634
SUBCUENTA: 1
TIPO DE CONTRATO: ADMINISTRACION
PERIODO: Del 01/NOV/2022 al 30/NOV/2022
R.F.C. GEL741008GY9
CURP:

HOJA: 14 DE 257

- Los precios y cotizaciones que presenta su estado de cuenta son obtenidos de diferentes fuentes oficiales para establecer a la fecha de su corte, el valor de su patrimonio con relación al Mercado; este dato es meramente una referencia, ya que los precios reales se conocerán hasta el día y la hora en que se lleve a cabo la venta de los valores en el Mercado, conforme sus instrucciones.
- La información correspondiente a la integración de las carteras y movimientos realizados en Instituciones Fuera del Grupo Financiero Banorte es obtenida de la información proporcionada por ellas a través de su respectivo portal en internet, por lo que podría haber alguna variación con la presentada en el estado de cuenta definitivo que ellos mismos elaboran
- Para su seguridad, aquellos valores que se colocan entre el gran público inversionista, se encuentran depositados en el S.D. INDEVAL, S.A. de C.V. (Instituto Nacional de Valores), en una cuenta concentradora a nombre de Nombre Banco por cuenta de terceros, quien a su vez mantiene registro individual a su nombre por cada uno de los valores que integran el patrimonio de su contrato.
- Para mantenerle informado y garantizar que nuestras comunicaciones le son enviadas oportunamente, es conveniente que cuando tenga Ud. un cambio de domicilio, nos lo haga saber por escrito acompañando copia de cualquiera de los siguientes documentos: recibo de agua, luz, predial o teléfono.
- Le reiteramos, si fuese el caso, nos proporcione en un plazo máximo de 15 días naturales sus observaciones al presente estado de cuenta; dirigiéndose al área de la Dirección de Contraloría Fiduciaria, ubicada en Av. Revolución #3000 Colonia La Primavera, C.P. 64830, Monterrey, N.L.. El no recibir comunicación alguna, se considerará que sus transacciones y saldos son correctos.
- De igual forma le agradecemos que cualquier queja en relación a nuestros servicios, así como cualquier solicitud de información nos sea notificada por escrito a la dirección mencionada y a la atención de Área de Atención a Clientes.

Aclaraciones dirigirse al centro de atención a clientes: aclaraciones.fiduciario@banorte.com

APORTACIONES ADICIONALES - GOBIERNO DEL ESTADO DE QUINTANA ROO

22 1
CENTRO
CHETUMAL, QUINTANA ROO
77000 MEXICO



000074463420221202

CONTRATO: 744634
SUBCUENTA: 13
TIPO DE CONTRATO: ADMINISTRACION
PERIODO: Del 01/NOV/2022 al 30/NOV/2022
R.F.C. GEL741008PYA
CURP:

HOJA: 15 DE 257

FECHA DE EMISIÓN: 02DIC2022

PESOS MEXICANOS

Integración Global del Patrimonio	Octubre 2022	Noviembre 2022	Variación
BANCOS	\$ 90,579.90	\$ 91,184.32	0.67 %
PATRIMONIO TOTAL	\$ 90,579.90	\$ 91,184.32	0.67%

Ejecutivo Fiduciario

Nombre:
Territorial: TERRITORIAL PENINSULAR
Oficina: OFICINA MERIDA
Teléfono: 99-99407112 Ext. 8999-2005
Correo electrónico:

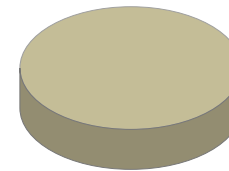
Noviembre 2022

BANCOS	100.00%
INVERSIONES	0.00%
INMUEBLES	0.00%
OTROS ACTIVOS	0.00%

Noticias:

Aclaraciones dirigirse al centro de atención a clientes: acclaraciones.fiduciario@banorte.com

CONTRATO: 744634
SUBCUENTA: 13
TIPO DE CONTRATO: ADMINISTRACION
PERIODO: Del 01/NOV/2022 al 30/NOV/2022
R.F.C. GEL741008PYA
CURP:

ESTADO DE SITUACIÓN FINANCIERA PESOS MEXICANOS
HOJA: 16 DE 257

ACTIVO		\$ 91,184.32	CAPITAL		\$ 91,184.32
	CIRCULANTE		Patrimonio		\$ 225,530,160.61
Caja		\$ 91,184.32	Resultado De Ejercicios Anteriores		\$ 225,442,876.72 -
		\$ 91,184.32	Resultados del Ejercicio		\$ 3,900.43
			PASIVO + CAPITAL		\$ 91,184.32

Aclaraciones dirigirse al centro de atención a clientes: aclaraciones.fiduciario@banorte.com

CONTRATO: 744634
SUBCUENTA: 13
TIPO DE CONTRATO: ADMINISTRACION
PERIODO: Del 01/NOV/2022 al 30/NOV/2022
R.F.C. GEL741008PYA
CURP:

ESTADO DE RESULTADOS PESOS MEXICANOS

HOJA: 17 DE 257

	MENSUAL	ACUMULADO
Intereses Cobrados	\$ 604.42	\$ 3,900.43
TOTAL INGRESOS	\$ 604.42	\$ 3,900.43
UTILIDAD/PERDIDA	\$ 604.42	\$ 3,900.43

Aclaraciones dirigirse al centro de atención a clientes: aclaraciones.fiduciario@banorte.com

CONTRATO: 744634
SUBCUENTA: 13
TIPO DE CONTRATO: ADMINISTRACION
PERIODO: Del 01/NOV/2022 al 30/NOV/2022
R.F.C. GEL741008PYA
CURP:

POSICIÓN CONSOLIDADA PESOS MEXICANOS

HOJA: 18 DE 257

	Valor de Costo	Valor de Mercado	%	Plusvalía / Minusvalía
BANCO MERCANTIL DEL NORTE, S.A. (BANORTE) CUENTA DE CHEQUES 0233512770	\$ 91,184.32	\$ 91,184.32	100.00	\$ 0.00
TOTAL GLOBAL:	\$ 91,184.32	\$ 91,184.32	100.00	\$ 0.00

Aclaraciones dirigirse al centro de atención a clientes: aclaraciones.fiduciario@banorte.com

CONTRATO: 744634
SUBCUENTA: 13
TIPO DE CONTRATO: ADMINISTRACION
PERIODO: Del 01/NOV/2022 al 30/NOV/2022
R.F.C. GEL741008PYA
CURP:

PORTAFOLIO DE INVERSION PESOS MEXICANOS

HOJA: 19 DE 257

Emisora	Serie / Cupón	Títulos	Plazo	Vencimiento	Tasa	Costo Unitario	Valor de costo	Precio de Mercado	Valor de Mercado	%	Plusvalía / Minusvalía
BANCO MERCANTIL DEL NORTE, S.A. (BANORTE)											
CUENTA DE CHEQUES 0233512770							\$ 91,184.32		\$ 91,184.32	100.00	
TOTAL DEL PORTAFOLIO							\$ 91,184.32		\$ 91,184.32	100.00	0.00

Aclaraciones dirigirse al centro de atención a clientes: aclaraciones.fiduciario@banorte.com

CONTRATO: 744634
SUBCUENTA: 13
TIPO DE CONTRATO: ADMINISTRACION
PERIODO: Del 01/NOV/2022 al 30/NOV/2022
R.F.C. GEL741008PYA
CURP:

DETALLE DE MOVIMIENTOS PESOS MEXICANOS
HOJA: 20 DE 257

FECHA	DESCRIPCION	ENTRADAS	SALIDAS	SALDO
BANCO MERCANTIL DEL NORTE, S.A. (BANORTE)				
CUENTA DE CHEQUES 233512770				
SALDO ANTERIOR				\$ 90,579.90
01/NOV/2022	LIQ.INT.S/TASA LIQ 2022-11-01	\$ 19.32		\$ 90,599.22
03/NOV/2022	LIQ.INT.S/TASA LIQ 2022-11-03	\$ 38.64		\$ 90,637.86
04/NOV/2022	LIQ.INT.S/TASA LIQ 2022-11-04	\$ 19.35		\$ 90,657.21
07/NOV/2022	LIQ.INT.S/TASA LIQ 2022-11-07	\$ 58.06		\$ 90,715.27
08/NOV/2022	LIQ.INT.S/TASA LIQ 2022-11-08	\$ 19.38		\$ 90,734.65
09/NOV/2022	LIQ.INT.S/TASA LIQ 2022-11-09	\$ 19.40		\$ 90,754.05
10/NOV/2022	LIQ.INT.S/TASA LIQ 2022-11-10	\$ 19.42		\$ 90,773.47
11/NOV/2022	LIQ.INT.S/TASA LIQ 2022-11-11	\$ 19.47		\$ 90,792.94
14/NOV/2022	LIQ.INT.S/TASA LIQ 2022-11-14	\$ 59.56		\$ 90,852.50
15/NOV/2022	LIQ.INT.S/TASA LIQ 2022-11-15	\$ 20.66		\$ 90,873.16
16/NOV/2022	LIQ.INT.S/TASA LIQ 2022-11-16	\$ 20.69		\$ 90,893.85
17/NOV/2022	LIQ.INT.S/TASA LIQ 2022-11-17	\$ 20.68		\$ 90,914.53
18/NOV/2022	LIQ.INT.S/TASA LIQ 2022-11-18	\$ 20.69		\$ 90,935.22
22/NOV/2022	LIQ.INT.S/TASA LIQ 2022-11-22	\$ 82.79		\$ 91,018.01
23/NOV/2022	LIQ.INT.S/TASA LIQ 2022-11-23	\$ 20.73		\$ 91,038.74
24/NOV/2022	LIQ.INT.S/TASA LIQ 2022-11-24	\$ 20.76		\$ 91,059.50
25/NOV/2022	LIQ.INT.S/TASA LIQ 2022-11-25	\$ 20.78		\$ 91,080.28
28/NOV/2022	LIQ.INT.S/TASA LIQ 2022-11-28	\$ 62.37		\$ 91,142.65
29/NOV/2022	LIQ.INT.S/TASA LIQ 2022-11-29	\$ 20.83		\$ 91,163.48
30/NOV/2022	LIQ.INT.S/TASA LIQ 2022-11-30	\$ 20.84		\$ 91,184.32
SALDO ACTUAL				\$ 91,184.32

Aclaraciones dirigirse al centro de atención a clientes: aclaraciones.fiduciario@banorte.com

CONTRATO: 744634
SUBCUENTA: 13
TIPO DE CONTRATO: ADMINISTRACION
PERIODO: Del 01/NOV/2022 al 30/NOV/2022
R.F.C. GEL741008PYA
CURP:

HOJA: 21 DE 257

- Los precios y cotizaciones que presenta su estado de cuenta son obtenidos de diferentes fuentes oficiales para establecer a la fecha de su corte, el valor de su patrimonio con relación al Mercado; este dato es meramente una referencia, ya que los precios reales se conocerán hasta el día y la hora en que se lleve a cabo la venta de los valores en el Mercado, conforme sus instrucciones.
- La información correspondiente a la integración de las carteras y movimientos realizados en Instituciones Fuera del Grupo Financiero Banorte es obtenida de la información proporcionada por ellas a través de su respectivo portal en internet, por lo que podría haber alguna variación con la presentada en el estado de cuenta definitivo que ellos mismos elaboran
- Para su seguridad, aquellos valores que se colocan entre el gran público inversionista, se encuentran depositados en el S.D. INDEVAL, S.A. de C.V. (Instituto Nacional de Valores), en una cuenta concentradora a nombre de Nombre Banco por cuenta de terceros, quien a su vez mantiene registro individual a su nombre por cada uno de los valores que integran el patrimonio de su contrato.
- Para mantenerle informado y garantizar que nuestras comunicaciones le son enviadas oportunamente, es conveniente que cuando tenga Ud. un cambio de domicilio, nos lo haga saber por escrito acompañando copia de cualquiera de los siguientes documentos: recibo de agua, luz, predial o teléfono.
- Le reiteramos, si fuese el caso, nos proporcione en un plazo máximo de 15 días naturales sus observaciones al presente estado de cuenta; dirigiéndose al área de la Dirección de Contraloría Fiduciaria, ubicada en Av. Revolución #3000 Colonia La Primavera, C.P. 64830, Monterrey, N.L.. El no recibir comunicación alguna, se considerará que sus transacciones y saldos son correctos.
- De igual forma le agradecemos que cualquier queja en relación a nuestros servicios, así como cualquier solicitud de información nos sea notificada por escrito a la dirección mencionada y a la atención de Área de Atención a Clientes.

Aclaraciones dirigirse al centro de atención a clientes: aclaraciones.fiduciario@banorte.com

REMANENTES - GOBIERNO DEL ESTADO DE QUINTANA ROO

 22 1
 CENTRO
 OTHON P. BLANCO, QUINTANA ROO
 77000 MEXICO

000074463420221202

CONTRATO: 744634
SUBCUENTA: 14
TIPO DE CONTRATO: ADMINISTRACION
PERIODO: Del 01/NOV/2022 al 30/NOV/2022
R.F.C. GEL741008GY9
CURP:

HOJA: 22 DE 257

FECHA DE EMISIÓN: 02DIC2022

PESOS MEXICANOS

Integración Global del Patrimonio	Octubre 2022	Noviembre 2022	Variación
BANCOS	\$ 2,803,815.44	\$ 2,818,652.49	0.53 %
PATRIMONIO TOTAL	\$ 2,803,815.44	\$ 2,818,652.49	0.53%

Ejecutivo Fiduciario

 Nombre:
 Territorial: TERRITORIAL PENINSULAR
 Oficina: OFICINA MERIDA
 Teléfono: 99-99407112 Ext. 8999-2005
 Correo electrónico:

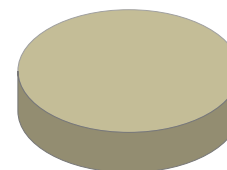
Noviembre 2022

BANCOS	100.00%
INVERSIONES	0.00%
INMUEBLES	0.00%
OTROS ACTIVOS	0.00%

Noticias:

 Aclaraciones dirigirse al centro de atención a clientes: aclaraciones.fiduciario@banorte.com

CONTRATO: 744634
SUBCUENTA: 14
TIPO DE CONTRATO: ADMINISTRACION
PERIODO: Del 01/NOV/2022 al 30/NOV/2022
R.F.C. GEL741008GY9
CURP:

ESTADO DE SITUACIÓN FINANCIERA PESOS MEXICANOS
HOJA: 23 DE 257

ACTIVO		\$ 2,818,652.49	CAPITAL		\$ 2,818,652.49
	CIRCULANTE		Patrimonio		\$ 23,457,228,039.63
Caja		\$ 2,818,652.49	Resultado De Ejercicios Anteriores		\$ 20,087,670,127.28 -
		<u>\$ 2,818,652.49</u>	Resultados del Ejercicio		\$ 3,366,739,259.86 -
			PASIVO + CAPITAL	\$ 2,818,652.49	

Aclaraciones dirigirse al centro de atención a clientes: aclaraciones.fiduciario@banorte.com

CONTRATO: 744634
SUBCUENTA: 14
TIPO DE CONTRATO: ADMINISTRACION
PERIODO: Del 01/NOV/2022 al 30/NOV/2022
R.F.C. GEL741008GY9
CURP:

ESTADO DE RESULTADOS PESOS MEXICANOS

HOJA: 24 DE 257

	MENSUAL	ACUMULADO
Intereses Cobrados	\$ 18,691.68	\$ 101,978.92
TOTAL INGRESOS	\$ 18,691.68	\$ 101,978.92
Comisiones Pagadas	\$ 0.00	\$ 15.00
Contribuciones Diversas	\$ 0.00	\$ 2.40
Erogaciones Efectuadas	\$ 258,696,347.31	\$ 3,366,841,221.38
TOTAL EGRESOS	\$ 258,696,347.31	\$ 3,366,841,238.78
UTILIDAD/PERDIDA	\$ 258,677,655.63-	\$ 3,366,739,259.86-

Aclaraciones dirigirse al centro de atención a clientes: aclaraciones.fiduciario@banorte.com

CONTRATO: 744634
SUBCUENTA: 14
TIPO DE CONTRATO: ADMINISTRACION
PERIODO: Del 01/NOV/2022 al 30/NOV/2022
R.F.C. GEL741008GY9
CURP:

POSICIÓN CONSOLIDADA PESOS MEXICANOS
HOJA: 25 DE 257

	Valor de Costo	Valor de Mercado	%	Plusvalía / Minusvalía
BANCO MERCANTIL DEL NORTE, S.A. (BANORTE)				
CUENTA DE CHEQUES 0256722877	\$ 2,818,652.49	\$ 2,818,652.49	100.00	\$ 0.00
TOTAL GLOBAL:	\$ 2,818,652.49	\$ 2,818,652.49	100.00	\$ 0.00

Aclaraciones dirigirse al centro de atención a clientes: aclaraciones.fiduciario@banorte.com

CONTRATO: 744634
SUBCUENTA: 14
TIPO DE CONTRATO: ADMINISTRACION
PERIODO: Del 01/NOV/2022 al 30/NOV/2022
R.F.C. GEL741008GY9
CURP:

PORTAFOLIO DE INVERSION PESOS MEXICANOS
HOJA: 26 DE 257

Emisora	Serie / Cupón	Títulos	Plazo	Vencimiento	Tasa	Costo Unitario	Valor de costo	Precio de Mercado	Valor de Mercado	%	Plusvalía / Minusvalía	
BANCO MERCANTIL DEL NORTE, S.A. (BANORTE)												
CUENTA DE CHEQUES 0256722877								\$ 2,818,652.49		\$ 2,818,652.49	100.00	
TOTAL DEL PORTAFOLIO								\$ 2,818,652.49		\$ 2,818,652.49	100.00	0.00

Aclaraciones dirigirse al centro de atención a clientes: aclaraciones.fiduciario@banorte.com

CONTRATO: 744634
SUBCUENTA: 14
TIPO DE CONTRATO: ADMINISTRACION
PERIODO: Del 01/NOV/2022 al 30/NOV/2022
R.F.C. GEL741008GY9
CURP:

DETALLE DE MOVIMIENTOS PESOS MEXICANOS
HOJA: 27 DE 257

FECHA	DESCRIPCION	ENTRADAS	SALIDAS	SALDO
BANCO MERCANTIL DEL NORTE, S.A. (BANORTE)				
CUENTA DE CHEQUES 256722877				
SALDO ANTERIOR				\$ 2,803,815.44
01/NOV/2022	LIQ.INT.S/TASA LIQ 2022-11-01	\$ 597.90		\$ 2,804,413.34
03/NOV/2022	LIQ.INT.S/TASA LIQ 2022-11-03	\$ 1,196.12		\$ 2,805,609.46
04/NOV/2022	LIQ.INT.S/TASA LIQ 2022-11-04	\$ 598.90		\$ 2,806,208.36
07/NOV/2022	LIQ.INT.S/TASA LIQ 2022-11-07	\$ 1,797.47		\$ 2,808,005.83
08/NOV/2022	LIQ.INT.S/TASA LIQ 2022-11-08	\$ 599.82		\$ 2,808,605.65
09/NOV/2022	LIQ.INT.S/TASA LIQ 2022-11-09	\$ 600.42		\$ 2,809,206.07
10/NOV/2022	LIQ.INT.S/TASA LIQ 2022-11-10	\$ 601.17		\$ 2,809,807.24
11/NOV/2022	DEPOSITO DE CUENTA PROPIA 0000000000 , DE LA CUENTA 1121954876 59TP TRASPASO	\$ 24,041.56		\$ 2,833,848.80
11/NOV/2022	DEPOSITO DE CUENTA PROPIA 0000000000 , DE LA CUENTA 1123571503 59TP TRASPASO	\$ 635.09		\$ 2,834,483.89
11/NOV/2022	DEPOSITO DE CUENTA PROPIA 0000000000 , DE LA CUENTA 1123572630 59TP TRASPASO	\$ 15,822.34		\$ 2,850,306.23
11/NOV/2022	DEPOSITO DE CUENTA PROPIA 0000000000 , DE LA CUENTA 1123576852 59TP TRASPASO	\$ 5,399.41		\$ 2,855,705.64
11/NOV/2022	DEPOSITO DE CUENTA PROPIA 0000000000 , DE LA CUENTA 1123578315 59TP TRASPASO	\$ 5,350.95		\$ 2,861,056.59
11/NOV/2022	DEPOSITO DE CUENTA PROPIA 0000000000 , DE LA CUENTA 1123578865 59TP TRASPASO	\$ 2,838.66		\$ 2,863,895.25
11/NOV/2022	DEPOSITO DE CUENTA PROPIA 0000000000 , DE LA CUENTA 1123628377 59TP TRASPASO	\$ 10,556.15		\$ 2,874,451.40
11/NOV/2022	DEPOSITO DE CUENTA PROPIA 0000000000 , DE LA CUENTA 1121952890 59TP TRASPASO	\$ 3,948.22		\$ 2,878,399.62
11/NOV/2022	DEPOSITO DE CUENTA PROPIA 0000000000 , DE LA CUENTA 1120438070 59TP TRASPASO	\$ 292.41		\$ 2,878,692.03
11/NOV/2022	DEPOSITO DE CUENTA PROPIA 0000000000 , DE LA CUENTA 1120366379 59TP TRASPASO	\$ 376.28		\$ 2,879,068.31
11/NOV/2022	DEPOSITO DE CUENTA PROPIA 0000000000 , DE LA CUENTA 0476086715 59TP TRASPASO	\$ 6,118.95		\$ 2,885,187.26
11/NOV/2022	DEPOSITO DE CUENTA PROPIA 0000000000 , DE LA CUENTA 1120495176 59TP TRASPASO	\$ 140.61		\$ 2,885,327.87
11/NOV/2022	DEPOSITO DE CUENTA PROPIA 0000000000 , DE LA CUENTA 1120510743 59TP TRASPASO	\$ 3,503.07		\$ 2,888,830.94
11/NOV/2022	DEPOSITO DE CUENTA PROPIA 0000000000 , DE LA CUENTA 1120513696 59TP TRASPASO	\$ 1,197.53		\$ 2,890,028.47
11/NOV/2022	DEPOSITO DE CUENTA PROPIA 0000000000 , DE LA CUENTA 1120514750 59TP TRASPASO	\$ 1,187.81		\$ 2,891,216.28
11/NOV/2022	DEPOSITO DE CUENTA PROPIA 0000000000 , DE LA CUENTA 1120520078 59TP TRASPASO	\$ 627.97		\$ 2,891,844.25
11/NOV/2022	DEPOSITO DE CUENTA PROPIA 0000000000 , DE LA CUENTA 1120521682 59TP TRASPASO	\$ 2,346.39		\$ 2,894,190.64
11/NOV/2022	DEPOSITO DE CUENTA PROPIA 0000000000 , DE LA CUENTA 1121955734 59TP TRASPASO	\$ 25.60		\$ 2,894,216.24
11/NOV/2022	DEPOSITO DE CUENTA PROPIA 0000000000 , DE LA CUENTA 0806137924 59TP TRASPASO	\$ 65,857,777.31		\$ 68,751,993.55
11/NOV/2022	TRASPASO A CUENTA DE TERCEROS 0000744634 IVA:00000000.00 , A LA CUENTA: 1171367444 51FC ENTREGA REM 1A MIN NOV 2022 AL R.F.C. GEL741008GY9		\$ 65,946,040.94	\$ 2,805,952.61
11/NOV/2022	LIQ.INT.S/TASA LIQ 2022-11-11	\$ 601.72		\$ 2,806,554.33
14/NOV/2022	LIQ.INT.S/TASA LIQ 2022-11-14	\$ 1,841.10		\$ 2,808,395.43
15/NOV/2022	LIQ.INT.S/TASA LIQ 2022-11-15	\$ 638.75		\$ 2,809,034.18
16/NOV/2022	LIQ.INT.S/TASA LIQ 2022-11-16	\$ 639.57		\$ 2,809,673.75
17/NOV/2022	LIQ.INT.S/TASA LIQ 2022-11-17	\$ 639.36		\$ 2,810,313.11
18/NOV/2022	DEPOSITO DE CUENTA PROPIA 0000000000 , DE LA CUENTA 0806137924 59TP TRASPASOS	\$ 192,750,306.37		\$ 195,560,619.48
18/NOV/2022	TRASPASO A CUENTA DE TERCEROS 0000744634 IVA:00000000.00 , A LA CUENTA: 1171367444 51FC ENTREGA REM 2A MIN NOVIEMBRE 2022 AL R.F.C. GEL741008GY9		\$ 192,750,306.37	\$ 2,810,313.11
18/NOV/2022	LIQ.INT.S/TASA LIQ 2022-11-18	\$ 639.47		\$ 2,810,952.58
22/NOV/2022	LIQ.INT.S/TASA LIQ 2022-11-22	\$ 2,559.09		\$ 2,813,511.67

Aclaraciones dirigirse al centro de atención a clientes: acclaraciones.fiduciario@banorte.com

CONTRATO: 744634
SUBCUENTA: 14
TIPO DE CONTRATO: ADMINISTRACION
PERIODO: Del 01/NOV/2022 al 30/NOV/2022
R.F.C. GEL741008GY9
CURP:

DETALLE DE MOVIMIENTOS PESOS MEXICANOS
HOJA: 28 DE 257

FECHA	DESCRIPCION	ENTRADAS	SALIDAS	SALDO
23/NOV/2022	LIQ.INT.S/TASA LIQ 2022-11-23	\$ 640.78		\$ 2,814,152.45
24/NOV/2022	LIQ.INT.S/TASA LIQ 2022-11-24	\$ 641.62		\$ 2,814,794.07
25/NOV/2022	LIQ.INT.S/TASA LIQ 2022-11-25	\$ 642.36		\$ 2,815,436.43
28/NOV/2022	LIQ.INT.S/TASA LIQ 2022-11-28	\$ 1,927.86		\$ 2,817,364.29
29/NOV/2022	LIQ.INT.S/TASA LIQ 2022-11-29	\$ 643.97		\$ 2,818,008.26
30/NOV/2022	LIQ.INT.S/TASA LIQ 2022-11-30	\$ 644.23		\$ 2,818,652.49
SALDO ACTUAL				\$ 2,818,652.49

Aclaraciones dirigirse al centro de atención a clientes: aclaraciones.fiduciario@banorte.com

CONTRATO: 744634
SUBCUENTA: 14
TIPO DE CONTRATO: ADMINISTRACION
PERIODO: Del 01/NOV/2022 al 30/NOV/2022
R.F.C. GEL741008GY9
CURP:

HOJA: 29 DE 257

- Los precios y cotizaciones que presenta su estado de cuenta son obtenidos de diferentes fuentes oficiales para establecer a la fecha de su corte, el valor de su patrimonio con relación al Mercado; este dato es meramente una referencia, ya que los precios reales se conocerán hasta el día y la hora en que se lleve a cabo la venta de los valores en el Mercado, conforme sus instrucciones.
- La información correspondiente a la integración de las carteras y movimientos realizados en Instituciones Fuera del Grupo Financiero Banorte es obtenida de la información proporcionada por ellas a través de su respectivo portal en internet, por lo que podría haber alguna variación con la presentada en el estado de cuenta definitivo que ellos mismos elaboran
- Para su seguridad, aquellos valores que se colocan entre el gran público inversionista, se encuentran depositados en el S.D. INDEVAL, S.A. de C.V. (Instituto Nacional de Valores), en una cuenta concentradora a nombre de Nombre Banco por cuenta de terceros, quien a su vez mantiene registro individual a su nombre por cada uno de los valores que integran el patrimonio de su contrato.
- Para mantenerle informado y garantizar que nuestras comunicaciones le son enviadas oportunamente, es conveniente que cuando tenga Ud. un cambio de domicilio, nos lo haga saber por escrito acompañando copia de cualquiera de los siguientes documentos: recibo de agua, luz, predial o teléfono.
- Le reiteramos, si fuese el caso, nos proporcione en un plazo máximo de 15 días naturales sus observaciones al presente estado de cuenta; dirigiéndose al área de la Dirección de Contraloría Fiduciaria, ubicada en Av. Revolución #3000 Colonia La Primavera, C.P. 64830, Monterrey, N.L.. El no recibir comunicación alguna, se considerará que sus transacciones y saldos son correctos.
- De igual forma le agradecemos que cualquier queja en relación a nuestros servicios, así como cualquier solicitud de información nos sea notificada por escrito a la dirección mencionada y a la atención de Área de Atención a Clientes.

Aclaraciones dirigirse al centro de atención a clientes: aclaraciones.fiduciario@banorte.com

CREDITO BANORTE, GOB. ESTADO DE QUINTANA ROO
22 1
CENTRO
CHETUMAL, QUINTANA ROO
77000 MEXICO



000074463420221202

CONTRATO: 744634
SUBCUENTA: 17
TIPO DE CONTRATO: ADMINISTRACION
PERIODO: Del 01/NOV/2022 al 30/NOV/2022
R.F.C. GEL741008GY9
CURP:

HOJA: 30 DE 257

FECHA DE EMISIÓN: 02DIC2022

PESOS MEXICANOS

Integración Global del Patrimonio	Octubre 2022	Noviembre 2022	Variación
BANCOS	\$ 0.00	\$ 0.00	0.00 %
INVERSIONES	\$ 0.00	\$ 0.00	0.00 %
PATRIMONIO TOTAL	\$ 0.00	\$ 0.00	0.00%

Ejecutivo Fiduciario

Nombre:
Territorial: TERRITORIAL PENINSULAR
Oficina: OFICINA MERIDA
Teléfono: 99-99407112 Ext. 8999-2005
Correo electrónico:

Noticias:

Aclaraciones dirigirse al centro de atención a clientes: aclaraciones.fiduciario@banorte.com

CONTRATO: 744634
SUBCUENTA: 17
TIPO DE CONTRATO: ADMINISTRACION
PERIODO: Del 01/NOV/2022 al 30/NOV/2022
R.F.C. GEL741008GY9
CURP:

ESTADO DE SITUACIÓN FINANCIERA PESOS MEXICANOS

HOJA: 31 DE 257

ACTIVO	\$ 0.00	CAPITAL	\$ 0.00
		Patrimonio	\$ 989,994,065.47
		Resultado De Ejercicios Anteriores	\$ 990,064,397.78 -
		Resultados del Ejercicio	\$ 70,332.31
		PASIVO + CAPITAL	\$ 0.00

Aclaraciones dirigirse al centro de atención a clientes: aclaraciones.fiduciario@banorte.com

CONTRATO: 744634
SUBCUENTA: 17
TIPO DE CONTRATO: ADMINISTRACION
PERIODO: Del 01/NOV/2022 al 30/NOV/2022
R.F.C. GEL741008GY9
CURP:

ESTADO DE RESULTADOS PESOS MEXICANOS

HOJA: 32 DE 257

	MENSUAL	ACUMULADO
Intereses Cobrados	\$ 0.00	\$ 70,332.31
TOTAL INGRESOS	\$ 0.00	\$ 70,332.31
UTILIDAD/PERDIDA	\$ 0.00	\$ 70,332.31

Aclaraciones dirigirse al centro de atención a clientes: aclaraciones.fiduciario@banorte.com

CONTRATO:	744634
SUBCUENTA:	17
TIPO DE CONTRATO:	ADMINISTRACION
PERIODO:	Del 01/NOV/2022 al 30/NOV/2022
R.F.C.	GEL741008GY9
CURP:	

HOJA: 33 DE 257

- Los precios y cotizaciones que presenta su estado de cuenta son obtenidos de diferentes fuentes oficiales para establecer a la fecha de su corte, el valor de su patrimonio con relación al Mercado; este dato es meramente una referencia, ya que los precios reales se conocerán hasta el día y la hora en que se lleve a cabo la venta de los valores en el Mercado, conforme sus instrucciones.
- La información correspondiente a la integración de las carteras y movimientos realizados en Instituciones Fuera del Grupo Financiero Banorte es obtenida de la información proporcionada por ellas a través de su respectivo portal en internet, por lo que podría haber alguna variación con la presentada en el estado de cuenta definitivo que ellos mismos elaboran
- Para su seguridad, aquellos valores que se colocan entre el gran público inversionista, se encuentran depositados en el S.D. INDEVAL, S.A. de C.V. (Instituto Nacional de Valores), en una cuenta concentradora a nombre de Nombre Banco por cuenta de terceros, quien a su vez mantiene registro individual a su nombre por cada uno de los valores que integran el patrimonio de su contrato.
- Para mantenerle informado y garantizar que nuestras comunicaciones le son enviadas oportunamente, es conveniente que cuando tenga Ud. un cambio de domicilio, nos lo haga saber por escrito acompañando copia de cualquiera de los siguientes documentos: recibo de agua, luz, predial o teléfono.
- Le reiteramos, si fuese el caso, nos proporcione en un plazo máximo de 15 días naturales sus observaciones al presente estado de cuenta; dirigiéndose al área de la Dirección de Contraloría Fiduciaria, ubicada en Av. Revolución #3000 Colonia La Primavera, C.P. 64830, Monterrey, N.L.. El no recibir comunicación alguna, se considerará que sus transacciones y saldos son correctos.
- De igual forma le agradecemos que cualquier queja en relación a nuestros servicios, así como cualquier solicitud de información nos sea notificada por escrito a la dirección mencionada y a la atención de Área de Atención a Clientes.

Aclaraciones dirigirse al centro de atención a clientes: aclaraciones.fiduciario@banorte.com

FONDO DE RESERVA BANORTE, GOB. ESTADO DE QUINTANA ROO.

22 1
CENTRO
CHETUMAL, QUINTANA ROO
77000 MEXICO



000074463420221202

CONTRATO: 744634
SUBCUENTA: 18
TIPO DE CONTRATO: ADMINISTRACION
PERIODO: Del 01/NOV/2022 al 30/NOV/2022
R.F.C. GEL741008GY9
CURP:

HOJA: 34 DE 257

FECHA DE EMISIÓN: 02DIC2022

PESOS MEXICANOS

Integración Global del Patrimonio	Octubre 2022	Noviembre 2022	Variación
BANCOS	\$ 0.00	\$ 0.00	0.00 %
INVERSIONES	\$ 0.00	\$ 0.00	0.00 %
PATRIMONIO TOTAL	\$ 0.00	\$ 0.00	0.00%

Ejecutivo Fiduciario

Nombre:
Territorial: TERRITORIAL PENINSULAR
Oficina: OFICINA MERIDA
Teléfono: 99-99407112 Ext. 8999-2005
Correo electrónico:

Noticias:

Aclaraciones dirigirse al centro de atención a clientes: aclaraciones.fiduciario@banorte.com

CONTRATO: 744634
SUBCUENTA: 18
TIPO DE CONTRATO: ADMINISTRACION
PERIODO: Del 01/NOV/2022 al 30/NOV/2022
R.F.C. GEL741008GY9
CURP:

ESTADO DE SITUACIÓN FINANCIERA PESOS MEXICANOS

HOJA: 35 DE 257

ACTIVO	\$ 0.00	CAPITAL	\$ 0.00
		Patrimonio	\$ 752,348.98 -
		Resultado De Ejercicios Anteriores	\$ 751,814.29
		Resultados del Ejercicio	\$ 534.69
		PASIVO + CAPITAL	\$ 0.00

Aclaraciones dirigirse al centro de atención a clientes: aclaraciones.fiduciario@banorte.com

CONTRATO: 744634
SUBCUENTA: 18
TIPO DE CONTRATO: ADMINISTRACION
PERIODO: Del 01/NOV/2022 al 30/NOV/2022
R.F.C. GEL741008GY9
CURP:

ESTADO DE RESULTADOS PESOS MEXICANOS

HOJA: 36 DE 257

	MENSUAL	ACUMULADO
Intereses Cobrados	\$ 0.00	\$ 534.69
TOTAL INGRESOS	\$ 0.00	\$ 534.69
UTILIDAD/PERDIDA	\$ 0.00	\$ 534.69

Aclaraciones dirigirse al centro de atención a clientes: aclaraciones.fiduciario@banorte.com

CONTRATO:	744634
SUBCUENTA:	18
TIPO DE CONTRATO:	ADMINISTRACION
PERIODO:	Del 01/NOV/2022 al 30/NOV/2022
R.F.C.	GEL741008GY9
CURP:	

HOJA: 37 DE 257

- Los precios y cotizaciones que presenta su estado de cuenta son obtenidos de diferentes fuentes oficiales para establecer a la fecha de su corte, el valor de su patrimonio con relación al Mercado; este dato es meramente una referencia, ya que los precios reales se conocerán hasta el día y la hora en que se lleve a cabo la venta de los valores en el Mercado, conforme sus instrucciones.
- La información correspondiente a la integración de las carteras y movimientos realizados en Instituciones Fuera del Grupo Financiero Banorte es obtenida de la información proporcionada por ellas a través de su respectivo portal en internet, por lo que podría haber alguna variación con la presentada en el estado de cuenta definitivo que ellos mismos elaboran
- Para su seguridad, aquellos valores que se colocan entre el gran público inversionista, se encuentran depositados en el S.D. INDEVAL, S.A. de C.V. (Instituto Nacional de Valores), en una cuenta concentradora a nombre de Nombre Banco por cuenta de terceros, quien a su vez mantiene registro individual a su nombre por cada uno de los valores que integran el patrimonio de su contrato.
- Para mantenerle informado y garantizar que nuestras comunicaciones le son enviadas oportunamente, es conveniente que cuando tenga Ud. un cambio de domicilio, nos lo haga saber por escrito acompañando copia de cualquiera de los siguientes documentos: recibo de agua, luz, predial o teléfono.
- Le reiteramos, si fuese el caso, nos proporcione en un plazo máximo de 15 días naturales sus observaciones al presente estado de cuenta; dirigiéndose al área de la Dirección de Contraloría Fiduciaria, ubicada en Av. Revolución #3000 Colonia La Primavera, C.P. 64830, Monterrey, N.L.. El no recibir comunicación alguna, se considerará que sus transacciones y saldos son correctos.
- De igual forma le agradecemos que cualquier queja en relación a nuestros servicios, así como cualquier solicitud de información nos sea notificada por escrito a la dirección mencionada y a la atención de Área de Atención a Clientes.

Aclaraciones dirigirse al centro de atención a clientes: aclaraciones.fiduciario@banorte.com

GARANTIA PAGO OPORTUNO BANORTE, GOB. EDO . Q. ROO

 22 1
 CENTRO
 CHETUMAL, QUINTANA ROO
 77000 MEXICO

000074463420221202

CONTRATO: 744634
SUBCUENTA: 19
TIPO DE CONTRATO: ADMINISTRACION
PERIODO: Del 01/NOV/2022 al 30/NOV/2022
R.F.C. GEL741008GY9
CURP:

HOJA: 38 DE 257

FECHA DE EMISIÓN: 02DIC2022

PESOS MEXICANOS

Integración Global del Patrimonio	Octubre 2022	Noviembre 2022	Variación
BANCOS	\$ 0.00	\$ 0.00	0.00 %
INVERSIONES	\$ 0.00	\$ 0.00	0.00 %
PATRIMONIO TOTAL	\$ 0.00	\$ 0.00	0.00%

Ejecutivo Fiduciario

 Nombre:
 Territorial: TERRITORIAL PENINSULAR
 Oficina: OFICINA MERIDA
 Teléfono: 99-99407112 Ext. 8999-2005
 Correo electrónico:

Noticias:

 Aclaraciones dirigirse al centro de atención a clientes: aclaraciones.fiduciario@banorte.com

CONTRATO:	744634
SUBCUENTA:	19
TIPO DE CONTRATO:	ADMINISTRACION
PERIODO:	Del 01/NOV/2022 al 30/NOV/2022
R.F.C.	GEL741008GY9
CURP:	

ESTADO DE SITUACIÓN FINANCIERA PESOS MEXICANOS
HOJA: 39 DE 257

ACTIVO	\$ 0.00	CAPITAL	\$ 0.00
		Patrimonio	\$ 14,624,602.52
		Resultado De Ejercicios Anteriores	\$ 14,624,625.01 -
		Resultados del Ejercicio	\$ 22.49
		PASIVO + CAPITAL	\$ 0.00

Aclaraciones dirigirse al centro de atención a clientes: aclaraciones.fiduciario@banorte.com

CONTRATO: 744634
SUBCUENTA: 19
TIPO DE CONTRATO: ADMINISTRACION
PERIODO: Del 01/NOV/2022 al 30/NOV/2022
R.F.C. GEL741008GY9
CURP:

ESTADO DE RESULTADOS PESOS MEXICANOS

HOJA: 40 DE 257

	MENSUAL	ACUMULADO
Intereses Cobrados	\$ 0.00	\$ 22.49
TOTAL INGRESOS	\$ 0.00	\$ 22.49
UTILIDAD/PERDIDA	\$ 0.00	\$ 22.49

Aclaraciones dirigirse al centro de atención a clientes: aclaraciones.fiduciario@banorte.com

CONTRATO: 744634
SUBCUENTA: 19
TIPO DE CONTRATO: ADMINISTRACION
PERIODO: Del 01/NOV/2022 al 30/NOV/2022
R.F.C. GEL741008GY9
CURP:

HOJA: 41 DE 257

- Los precios y cotizaciones que presenta su estado de cuenta son obtenidos de diferentes fuentes oficiales para establecer a la fecha de su corte, el valor de su patrimonio con relación al Mercado; este dato es meramente una referencia, ya que los precios reales se conocerán hasta el día y la hora en que se lleve a cabo la venta de los valores en el Mercado, conforme sus instrucciones.
- La información correspondiente a la integración de las carteras y movimientos realizados en Instituciones Fuera del Grupo Financiero Banorte es obtenida de la información proporcionada por ellas a través de su respectivo portal en internet, por lo que podría haber alguna variación con la presentada en el estado de cuenta definitivo que ellos mismos elaboran
- Para su seguridad, aquellos valores que se colocan entre el gran público inversionista, se encuentran depositados en el S.D. INDEVAL, S.A. de C.V. (Instituto Nacional de Valores), en una cuenta concentradora a nombre de Nombre Banco por cuenta de terceros, quien a su vez mantiene registro individual a su nombre por cada uno de los valores que integran el patrimonio de su contrato.
- Para mantenerle informado y garantizar que nuestras comunicaciones le son enviadas oportunamente, es conveniente que cuando tenga Ud. un cambio de domicilio, nos lo haga saber por escrito acompañando copia de cualquiera de los siguientes documentos: recibo de agua, luz, predial o teléfono.
- Le reiteramos, si fuese el caso, nos proporcione en un plazo máximo de 15 días naturales sus observaciones al presente estado de cuenta; dirigiéndose al área de la Dirección de Contraloría Fiduciaria, ubicada en Av. Revolución #3000 Colonia La Primavera, C.P. 64830, Monterrey, N.L.. El no recibir comunicación alguna, se considerará que sus transacciones y saldos son correctos.
- De igual forma le agradecemos que cualquier queja en relación a nuestros servicios, así como cualquier solicitud de información nos sea notificada por escrito a la dirección mencionada y a la atención de Área de Atención a Clientes.

Aclaraciones dirigirse al centro de atención a clientes: aclaraciones.fiduciario@banorte.com

CREDITO BANOBRAS, GOB. ESTADO DE QUINTANA ROO
 22 1
 CENTRO
 CHETUMAL, QUINTANA ROO
 77000 MEXICO

CONTRATO: 744634
SUBCUENTA: 20
TIPO DE CONTRATO: ADMINISTRACION
PERIODO: Del 01/NOV/2022 al 30/NOV/2022
R.F.C. GEL741008GY9
CURP:

HOJA: 42 DE 257



000074463420221202

FECHA DE EMISIÓN: 02DIC2022

PESOS MEXICANOS

Integración Global del Patrimonio	Octubre 2022	Noviembre 2022	Variación
BANCOS	\$ 6,118.78	\$ 7,348.79	20.10 %
PATRIMONIO TOTAL	\$ 6,118.78	\$ 7,348.79	20.10%

Ejecutivo Fiduciario

Nombre:
 Territorial: TERRITORIAL PENINSULAR
 Oficina: OFICINA MERIDA
 Teléfono: 99-99407112 Ext. 8999-2005
 Correo electrónico:

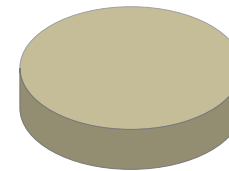
Noviembre 2022

BANCOS	100.00%
INVERSIONES	0.00%
INMUEBLES	0.00%
OTROS ACTIVOS	0.00%

Noticias:

 Aclaraciones dirigirse al centro de atención a clientes: acclaraciones.fiduciario@banorte.com

CONTRATO: 744634
SUBCUENTA: 20
TIPO DE CONTRATO: ADMINISTRACION
PERIODO: Del 01/NOV/2022 al 30/NOV/2022
R.F.C. GEL741008GY9
CURP:

ESTADO DE SITUACIÓN FINANCIERA PESOS MEXICANOS
HOJA: 43 DE 257

ACTIVO		\$ 7,348.79	CAPITAL		\$ 7,348.79
	CIRCULANTE		Otros		\$ 1,844,360.40 -
Caja		\$ 7,348.79	Patrimonio		\$ 1,975,246,340.93
		\$ 7,348.79	Resultado De Ejercicios Anteriores		\$ 1,953,354,163.31 -
			Resultados del Ejercicio		\$ 20,040,468.43 -
			PASIVO + CAPITAL		\$ 7,348.79

Aclaraciones dirigirse al centro de atención a clientes: aclaraciones.fiduciario@banorte.com

CONTRATO: 744634
SUBCUENTA: 20
TIPO DE CONTRATO: ADMINISTRACION
PERIODO: Del 01/NOV/2022 al 30/NOV/2022
R.F.C. GEL741008GY9
CURP:

ESTADO DE RESULTADOS PESOS MEXICANOS

HOJA: 44 DE 257

	MENSUAL	ACUMULADO
Intereses Cobrados	\$ 7,360.56	\$ 48,234.66
TOTAL INGRESOS	\$ 7,360.56	\$ 48,234.66
Comisiones Pagadas	\$ 10.00	\$ 70.00
Contribuciones Diversas	\$ 1.60	\$ 11.20
Erogaciones Efectuadas	\$ 1,913,202.09	\$ 20,088,621.89
TOTAL EGRESOS	\$ 1,913,213.69	\$ 20,088,703.09
UTILIDAD/PERDIDA	\$ 1,905,853.13-	\$ 20,040,468.43-

Aclaraciones dirigirse al centro de atención a clientes: aclaraciones.fiduciario@banorte.com

CONTRATO: 744634
SUBCUENTA: 20
TIPO DE CONTRATO: ADMINISTRACION
PERIODO: Del 01/NOV/2022 al 30/NOV/2022
R.F.C. GEL741008GY9
CURP:

POSICIÓN CONSOLIDADA PESOS MEXICANOS

HOJA: 45 DE 257

	Valor de Costo	Valor de Mercado	%	Plusvalía / Minusvalía
BANCO MERCANTIL DEL NORTE, S.A. (BANORTE)				
CUENTA DE CHEQUES 0476086715	\$ 7,348.79	\$ 7,348.79	100.00	\$ 0.00
TOTAL GLOBAL:	\$ 7,348.79	\$ 7,348.79	100.00	\$ 0.00

Aclaraciones dirigirse al centro de atención a clientes: aclaraciones.fiduciario@banorte.com

CONTRATO: 744634
SUBCUENTA: 20
TIPO DE CONTRATO: ADMINISTRACION
PERIODO: Del 01/NOV/2022 al 30/NOV/2022
R.F.C. GEL741008GY9
CURP:

PORTAFOLIO DE INVERSION PESOS MEXICANOS
HOJA: 46 DE 257

Emisora	Serie / Cupón	Títulos	Plazo	Vencimiento	Tasa	Costo Unitario	Valor de costo	Precio de Mercado	Valor de Mercado	%	Plusvalía / Minusvalía	
BANCO MERCANTIL DEL NORTE, S.A. (BANORTE)												
CUENTA DE CHEQUES 0476086715								\$ 7,348.79		\$ 7,348.79	100.00	
TOTAL DEL PORTAFOLIO								\$ 7,348.79		\$ 7,348.79	100.00	0.00

Aclaraciones dirigirse al centro de atención a clientes: aclaraciones.fiduciario@banorte.com

CONTRATO: 744634
SUBCUENTA: 20
TIPO DE CONTRATO: ADMINISTRACION
PERIODO: Del 01/NOV/2022 al 30/NOV/2022
R.F.C.: GEL741008GY9
CURP:

DETALLE DE MOVIMIENTOS PESOS MEXICANOS
HOJA: 47 DE 257

FECHA	DESCRIPCION	ENTRADAS	SALIDAS	SALDO
BANCO MERCANTIL DEL NORTE, S.A. (BANORTE)				
CUENTA DE CHEQUES 476086715				
SALDO ANTERIOR				\$ 6,118.78
01/NOV/2022	LIQ.INT.S/TASA LIQ 2022-11-01	\$ 1.30		\$ 6,120.08
03/NOV/2022	LIQ.INT.S/TASA LIQ 2022-11-03	\$ 2.62		\$ 6,122.70
04/NOV/2022	LIQ.INT.S/TASA LIQ 2022-11-04	\$ 1.31		\$ 6,124.01
07/NOV/2022	LIQ.INT.S/TASA LIQ 2022-11-07	\$ 3.92		\$ 6,127.93
08/NOV/2022	LIQ.INT.S/TASA LIQ 2022-11-08	\$ 1.31		\$ 6,129.24
09/NOV/2022	LIQ.INT.S/TASA LIQ 2022-11-09	\$ 1.31		\$ 6,130.55
10/NOV/2022	LIQ.INT.S/TASA LIQ 2022-11-10	\$ 1.31		\$ 6,131.86
11/NOV/2022	DEPOSITO DE CUENTA PROPIA 0000000000 , DE LA CUENTA 0806137924 59TP TRASPASO	\$ 1,913,202.09		\$ 1,919,333.95
11/NOV/2022	TRASPASO A CUENTA PROPIA 0000000000 IVA:00000000.00 , A LA CUENTA 0256722877 59TP TRASPASO AL R.F.C. BMN930209927		\$ 6,118.95	\$ 1,913,215.00
11/NOV/2022	LIQ.INT.S/TASA LIQ 2022-11-11	\$ 410.28		\$ 1,913,625.28
14/NOV/2022	LIQ.INT.S/TASA LIQ 2022-11-14	\$ 1,255.34		\$ 1,914,880.62
15/NOV/2022	LIQ.INT.S/TASA LIQ 2022-11-15	\$ 435.53		\$ 1,915,316.15
16/NOV/2022	LIQ.INT.S/TASA LIQ 2022-11-16	\$ 436.09		\$ 1,915,752.24
17/NOV/2022	LIQ.INT.S/TASA LIQ 2022-11-17	\$ 435.94		\$ 1,916,188.18
18/NOV/2022	LIQ.INT.S/TASA LIQ 2022-11-18	\$ 436.02		\$ 1,916,624.20
22/NOV/2022	LIQ.INT.S/TASA LIQ 2022-11-22	\$ 1,744.89		\$ 1,918,369.09
23/NOV/2022	LIQ.INT.S/TASA LIQ 2022-11-23	\$ 436.91		\$ 1,918,806.00
24/NOV/2022	LIQ.INT.S/TASA LIQ 2022-11-24	\$ 437.48		\$ 1,919,243.48
25/NOV/2022	LIQ.INT.S/TASA LIQ 2022-11-25	\$ 437.99		\$ 1,919,681.47
28/NOV/2022	COMPRA ORDEN DE PAGO SPEI 1082884 =REFERENCIA CTA/CLABE: 002180087005715574, BEM SPEI BCO:002 BENEF:BANOBRA S SNC REC DE CARTERA EST (DATO NO VERIF POR ESTA INST), 0001082884 CVE RASTREO: 8846APR1202211282008055289 RFC: XXX111111XXX IVA: 000000000000.00 BANAMEX HORA LIQ: 10:33:17		\$ 1,756,520.55	\$ 163,160.92
28/NOV/2022	COMISION ORDEN DE PAGO SPEI REFERENCIA: 1082884		\$ 5.00	\$ 163,155.92
28/NOV/2022	I.V.A. ORDEN DE PAGO SPEI REFERENCIA: 1082884		\$ 0.80	\$ 163,155.12
28/NOV/2022	COMPRA ORDEN DE PAGO SPEI 1133146 =REFERENCIA CTA/CLABE: 002180087005715574, BEM SPEI BCO:002 BENEF:BANOBRA S SNC REC DE CARTERA EST (DATO NO VERIF POR ESTA INST), 0001133146 CVE RASTREO: 8846APR1202211282008055295 RFC: XXX111111XXX IVA: 000000000000.00 BANAMEX HORA LIQ: 10:33:17		\$ 156,681.54	\$ 6,473.58
28/NOV/2022	COMISION ORDEN DE PAGO SPEI REFERENCIA: 1133146		\$ 5.00	\$ 6,468.58
28/NOV/2022	I.V.A. ORDEN DE PAGO SPEI REFERENCIA: 1133146		\$ 0.80	\$ 6,467.78
28/NOV/2022	LIQ.INT.S/TASA LIQ 2022-11-28	\$ 877.65		\$ 7,345.43
29/NOV/2022	LIQ.INT.S/TASA LIQ 2022-11-29	\$ 1.68		\$ 7,347.11
30/NOV/2022	LIQ.INT.S/TASA LIQ 2022-11-30	\$ 1.68		\$ 7,348.79
SALDO ACTUAL				\$ 7,348.79

Aclaraciones dirigirse al centro de atención a clientes: aclaraciones.fiduciario@banorte.com

CONTRATO:	744634
SUBCUENTA:	20
TIPO DE CONTRATO:	ADMINISTRACION
PERIODO:	Del 01/NOV/2022 al 30/NOV/2022
R.F.C.	GEL741008GY9
CURP:	

HOJA: 48 DE 257

- Los precios y cotizaciones que presenta su estado de cuenta son obtenidos de diferentes fuentes oficiales para establecer a la fecha de su corte, el valor de su patrimonio con relación al Mercado; este dato es meramente una referencia, ya que los precios reales se conocerán hasta el día y la hora en que se lleve a cabo la venta de los valores en el Mercado, conforme sus instrucciones.
- La información correspondiente a la integración de las carteras y movimientos realizados en Instituciones Fuera del Grupo Financiero Banorte es obtenida de la información proporcionada por ellas a través de su respectivo portal en internet, por lo que podría haber alguna variación con la presentada en el estado de cuenta definitivo que ellos mismos elaboran
- Para su seguridad, aquellos valores que se colocan entre el gran público inversionista, se encuentran depositados en el S.D. INDEVAL, S.A. de C.V. (Instituto Nacional de Valores), en una cuenta concentradora a nombre de Nombre Banco por cuenta de terceros, quien a su vez mantiene registro individual a su nombre por cada uno de los valores que integran el patrimonio de su contrato.
- Para mantenerle informado y garantizar que nuestras comunicaciones le son enviadas oportunamente, es conveniente que cuando tenga Ud. un cambio de domicilio, nos lo haga saber por escrito acompañando copia de cualquiera de los siguientes documentos: recibo de agua, luz, predial o teléfono.
- Le reiteramos, si fuese el caso, nos proporcione en un plazo máximo de 15 días naturales sus observaciones al presente estado de cuenta; dirigiéndose al área de la Dirección de Contraloría Fiduciaria, ubicada en Av. Revolución #3000 Colonia La Primavera, C.P. 64830, Monterrey, N.L.. El no recibir comunicación alguna, se considerará que sus transacciones y saldos son correctos.
- De igual forma le agradecemos que cualquier queja en relación a nuestros servicios, así como cualquier solicitud de información nos sea notificada por escrito a la dirección mencionada y a la atención de Área de Atención a Clientes.

Aclaraciones dirigirse al centro de atención a clientes: aclaraciones.fiduciario@banorte.com

FONDO RESERVA BANOBRAS, GOB. ESTADO DE QUINTANA ROO

 22 1
 CENTRO
 CHETUMAL, QUINTANA ROO
 77000 MEXICO

000074463420221202

CONTRATO: 744634
SUBCUENTA: 21
TIPO DE CONTRATO: ADMINISTRACION
PERIODO: Del 01/NOV/2022 al 30/NOV/2022
R.F.C. GEL741008GY9
CURP:

HOJA: 49 DE 257

FECHA DE EMISIÓN: 02DIC2022

PESOS MEXICANOS

Integración Global del Patrimonio	Octubre 2022	Noviembre 2022	Variación
BANCOS	\$ 1,802,769.21	\$ 1,922,249.62	6.63 %
PATRIMONIO TOTAL	\$ 1,802,769.21	\$ 1,922,249.62	6.63%

Ejecutivo Fiduciario

 Nombre:
 Territorial: TERRITORIAL PENINSULAR
 Oficina: OFICINA MERIDA
 Teléfono: 99-99407112 Ext. 8999-2005
 Correo electrónico:

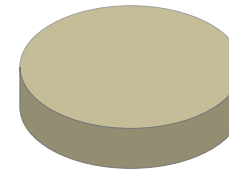
Noviembre 2022

BANCOS	100.00%
INVERSIONES	0.00%
INMUEBLES	0.00%
OTROS ACTIVOS	0.00%

Noticias:

 Aclaraciones dirigirse al centro de atención a clientes: acclaraciones.fiduciario@banorte.com

CONTRATO: 744634
SUBCUENTA: 21
TIPO DE CONTRATO: ADMINISTRACION
PERIODO: Del 01/NOV/2022 al 30/NOV/2022
R.F.C. GEL741008GY9
CURP:

ESTADO DE SITUACIÓN FINANCIERA PESOS MEXICANOS
HOJA: 50 DE 257

ACTIVO		\$ 1,922,249.62	CAPITAL		\$ 1,922,249.62
	CIRCULANTE		Patrimonio		\$ 85,981,051.08
Caja		\$ 1,922,249.62	Resultado De Ejercicios Anteriores		\$ 84,149,468.97 -
		<u>\$ 1,922,249.62</u>	Resultados del Ejercicio		\$ 90,667.51
			PASIVO + CAPITAL		\$ 1,922,249.62

Aclaraciones dirigirse al centro de atención a clientes: aclaraciones.fiduciario@banorte.com

CONTRATO: 744634
SUBCUENTA: 21
TIPO DE CONTRATO: ADMINISTRACION
PERIODO: Del 01/NOV/2022 al 30/NOV/2022
R.F.C. GEL741008GY9
CURP:

ESTADO DE RESULTADOS PESOS MEXICANOS

HOJA: 51 DE 257

	MENSUAL	ACUMULADO
Intereses Cobrados	\$ 12,513.54	\$ 90,667.51
TOTAL INGRESOS	\$ 12,513.54	\$ 90,667.51
UTILIDAD/PERDIDA	\$ 12,513.54	\$ 90,667.51

Aclaraciones dirigirse al centro de atención a clientes: aclaraciones.fiduciario@banorte.com

CONTRATO: 744634
SUBCUENTA: 21
TIPO DE CONTRATO: ADMINISTRACION
PERIODO: Del 01/NOV/2022 al 30/NOV/2022
R.F.C. GEL741008GY9
CURP:

POSICIÓN CONSOLIDADA PESOS MEXICANOS

HOJA: 52 DE 257

	Valor de Costo	Valor de Mercado	%	Plusvalía / Minusvalía
BANCO MERCANTIL DEL NORTE, S.A. (BANORTE)				
CUENTA DE CHEQUES 0476087114	\$ 1,922,249.62	\$ 1,922,249.62	100.00	\$ 0.00
TOTAL GLOBAL:	\$ 1,922,249.62	\$ 1,922,249.62	100.00	\$ 0.00

Aclaraciones dirigirse al centro de atención a clientes: aclaraciones.fiduciario@banorte.com

CONTRATO: 744634
SUBCUENTA: 21
TIPO DE CONTRATO: ADMINISTRACION
PERIODO: Del 01/NOV/2022 al 30/NOV/2022
R.F.C. GEL741008GY9
CURP:

PORTAFOLIO DE INVERSION PESOS MEXICANOS
HOJA: 53 DE 257

Emisora	Serie / Cupón	Títulos	Plazo	Vencimiento	Tasa	Costo Unitario	Valor de costo	Precio de Mercado	Valor de Mercado	%	Plusvalía / Minusvalía	
BANCO MERCANTIL DEL NORTE, S.A. (BANORTE)												
CUENTA DE CHEQUES 0476087114								\$ 1,922,249.62		\$ 1,922,249.62	100.00	
TOTAL DEL PORTAFOLIO								<u>\$ 1,922,249.62</u>		<u>\$ 1,922,249.62</u>	<u>100.00</u>	<u>0.00</u>

Aclaraciones dirigirse al centro de atención a clientes: aclaraciones.fiduciario@banorte.com

CONTRATO: 744634
SUBCUENTA: 21
TIPO DE CONTRATO: ADMINISTRACION
PERIODO: Del 01/NOV/2022 al 30/NOV/2022
R.F.C. GEL741008GY9
CURP:

DETALLE DE MOVIMIENTOS PESOS MEXICANOS
HOJA: 54 DE 257

FECHA	DESCRIPCION	ENTRADAS	SALIDAS	SALDO
BANCO MERCANTIL DEL NORTE, S.A. (BANORTE)				
CUENTA DE CHEQUES 476087114				
SALDO ANTERIOR				\$ 1,802,769.21
01/NOV/2022	LIQ.INT.S/TASA LIQ 2022-11-01	\$ 384.43		\$ 1,803,153.64
03/NOV/2022	LIQ.INT.S/TASA LIQ 2022-11-03	\$ 769.06		\$ 1,803,922.70
04/NOV/2022	LIQ.INT.S/TASA LIQ 2022-11-04	\$ 385.08		\$ 1,804,307.78
07/NOV/2022	LIQ.INT.S/TASA LIQ 2022-11-07	\$ 1,155.72		\$ 1,805,463.50
08/NOV/2022	LIQ.INT.S/TASA LIQ 2022-11-08	\$ 385.67		\$ 1,805,849.17
09/NOV/2022	LIQ.INT.S/TASA LIQ 2022-11-09	\$ 386.05		\$ 1,806,235.22
10/NOV/2022	LIQ.INT.S/TASA LIQ 2022-11-10	\$ 386.53		\$ 1,806,621.75
11/NOV/2022	DEPOSITO DE CUENTA PROPIA 0000000000 , DE LA CUENTA 0806137924 59TP TRASPASO	\$ 106,966.87		\$ 1,913,588.62
11/NOV/2022	LIQ.INT.S/TASA LIQ 2022-11-11	\$ 410.36		\$ 1,913,998.98
14/NOV/2022	LIQ.INT.S/TASA LIQ 2022-11-14	\$ 1,255.58		\$ 1,915,254.56
15/NOV/2022	LIQ.INT.S/TASA LIQ 2022-11-15	\$ 435.61		\$ 1,915,690.17
16/NOV/2022	LIQ.INT.S/TASA LIQ 2022-11-16	\$ 436.17		\$ 1,916,126.34
17/NOV/2022	LIQ.INT.S/TASA LIQ 2022-11-17	\$ 436.03		\$ 1,916,562.37
18/NOV/2022	LIQ.INT.S/TASA LIQ 2022-11-18	\$ 436.10		\$ 1,916,998.47
22/NOV/2022	LIQ.INT.S/TASA LIQ 2022-11-22	\$ 1,745.24		\$ 1,918,743.71
23/NOV/2022	LIQ.INT.S/TASA LIQ 2022-11-23	\$ 436.99		\$ 1,919,180.70
24/NOV/2022	LIQ.INT.S/TASA LIQ 2022-11-24	\$ 437.57		\$ 1,919,618.27
25/NOV/2022	LIQ.INT.S/TASA LIQ 2022-11-25	\$ 438.07		\$ 1,920,056.34
28/NOV/2022	LIQ.INT.S/TASA LIQ 2022-11-28	\$ 1,314.76		\$ 1,921,371.10
29/NOV/2022	LIQ.INT.S/TASA LIQ 2022-11-29	\$ 439.17		\$ 1,921,810.27
30/NOV/2022	LIQ.INT.S/TASA LIQ 2022-11-30	\$ 439.35		\$ 1,922,249.62
SALDO ACTUAL				\$ 1,922,249.62

Aclaraciones dirigirse al centro de atención a clientes: aclaraciones.fiduciario@banorte.com

CONTRATO:	744634
SUBCUENTA:	21
TIPO DE CONTRATO:	ADMINISTRACION
PERIODO:	Del 01/NOV/2022 al 30/NOV/2022
R.F.C.	GEL741008GY9
CURP:	

HOJA: 55 DE 257

- Los precios y cotizaciones que presenta su estado de cuenta son obtenidos de diferentes fuentes oficiales para establecer a la fecha de su corte, el valor de su patrimonio con relación al Mercado; este dato es meramente una referencia, ya que los precios reales se conocerán hasta el día y la hora en que se lleve a cabo la venta de los valores en el Mercado, conforme sus instrucciones.
- La información correspondiente a la integración de las carteras y movimientos realizados en Instituciones Fuera del Grupo Financiero Banorte es obtenida de la información proporcionada por ellas a través de su respectivo portal en internet, por lo que podría haber alguna variación con la presentada en el estado de cuenta definitivo que ellos mismos elaboran
- Para su seguridad, aquellos valores que se colocan entre el gran público inversionista, se encuentran depositados en el S.D. INDEVAL, S.A. de C.V. (Instituto Nacional de Valores), en una cuenta concentradora a nombre de Nombre Banco por cuenta de terceros, quien a su vez mantiene registro individual a su nombre por cada uno de los valores que integran el patrimonio de su contrato.
- Para mantenerle informado y garantizar que nuestras comunicaciones le son enviadas oportunamente, es conveniente que cuando tenga Ud. un cambio de domicilio, nos lo haga saber por escrito acompañando copia de cualquiera de los siguientes documentos: recibo de agua, luz, predial o teléfono.
- Le reiteramos, si fuese el caso, nos proporcione en un plazo máximo de 15 días naturales sus observaciones al presente estado de cuenta; dirigiéndose al área de la Dirección de Contraloría Fiduciaria, ubicada en Av. Revolución #3000 Colonia La Primavera, C.P. 64830, Monterrey, N.L.. El no recibir comunicación alguna, se considerará que sus transacciones y saldos son correctos.
- De igual forma le agradecemos que cualquier queja en relación a nuestros servicios, así como cualquier solicitud de información nos sea notificada por escrito a la dirección mencionada y a la atención de Área de Atención a Clientes.

Aclaraciones dirigirse al centro de atención a clientes: aclaraciones.fiduciario@banorte.com

CREDITO HSBC, GOB. ESTADO DE QUINTANA ROO
22 1
CENTRO
CHETUMAL, QUINTANA ROO
77000 MEXICO



000074463420221202

FECHA DE EMISIÓN: 02DIC2022

PESOS MEXICANOS

Estado de Cuenta Fiduciario

CONTRATO: 744634
SUBCUENTA: 22
TIPO DE CONTRATO: ADMINISTRACION
PERIODO: Del 01/NOV/2022 al 30/NOV/2022
R.F.C. GEL741008GY9
CURP:

HOJA: 56 DE 257

Integración Global del Patrimonio	Octubre 2022	Noviembre 2022	Variación
BANCOS	\$ 0.00	\$ 0.00	0.00 %
INVERSIONES	\$ 0.00	\$ 0.00	0.00 %
PATRIMONIO TOTAL	\$ 0.00	\$ 0.00	0.00%

Ejecutivo Fiduciario

Nombre:
Territorial: TERRITORIAL PENINSULAR
Oficina: OFICINA MERIDA
Teléfono: 99-99407112 Ext. 8999-2005
Correo electrónico:

Noticias:

Aclaraciones dirigirse al centro de atención a clientes: aclaraciones.fiduciario@banorte.com

CONTRATO: 744634
SUBCUENTA: 22
TIPO DE CONTRATO: ADMINISTRACION
PERIODO: Del 01/NOV/2022 al 30/NOV/2022
R.F.C. GEL741008GY9
CURP:

ESTADO DE SITUACIÓN FINANCIERA PESOS MEXICANOS

HOJA: 57 DE 257

ACTIVO	\$ 0.00	CAPITAL	\$ 0.00
		Patrimonio	\$ 582,139,889.85
		Resultado De Ejercicios Anteriores	\$ 582,139,901.04 -
		Resultados del Ejercicio	\$ 11.19
		PASIVO + CAPITAL	\$ 0.00

Aclaraciones dirigirse al centro de atención a clientes: aclaraciones.fiduciario@banorte.com

CONTRATO: 744634
SUBCUENTA: 22
TIPO DE CONTRATO: ADMINISTRACION
PERIODO: Del 01/NOV/2022 al 30/NOV/2022
R.F.C. GEL741008GY9
CURP:

ESTADO DE RESULTADOS PESOS MEXICANOS

HOJA: 58 DE 257

	MENSUAL	ACUMULADO
Intereses Cobrados	\$ 0.00	\$ 11.19
TOTAL INGRESOS	\$ 0.00	\$ 11.19
UTILIDAD/PERDIDA	\$ 0.00	\$ 11.19

Aclaraciones dirigirse al centro de atención a clientes: aclaraciones.fiduciario@banorte.com

CONTRATO:	744634
SUBCUENTA:	22
TIPO DE CONTRATO:	ADMINISTRACION
PERIODO:	Del 01/NOV/2022 al 30/NOV/2022
R.F.C.	GEL741008GY9
CURP:	

HOJA: 59 DE 257

- Los precios y cotizaciones que presenta su estado de cuenta son obtenidos de diferentes fuentes oficiales para establecer a la fecha de su corte, el valor de su patrimonio con relación al Mercado; este dato es meramente una referencia, ya que los precios reales se conocerán hasta el día y la hora en que se lleve a cabo la venta de los valores en el Mercado, conforme sus instrucciones.
- La información correspondiente a la integración de las carteras y movimientos realizados en Instituciones Fuera del Grupo Financiero Banorte es obtenida de la información proporcionada por ellas a través de su respectivo portal en internet, por lo que podría haber alguna variación con la presentada en el estado de cuenta definitivo que ellos mismos elaboran
- Para su seguridad, aquellos valores que se colocan entre el gran público inversionista, se encuentran depositados en el S.D. INDEVAL, S.A. de C.V. (Instituto Nacional de Valores), en una cuenta concentradora a nombre de Nombre Banco por cuenta de terceros, quien a su vez mantiene registro individual a su nombre por cada uno de los valores que integran el patrimonio de su contrato.
- Para mantenerle informado y garantizar que nuestras comunicaciones le son enviadas oportunamente, es conveniente que cuando tenga Ud. un cambio de domicilio, nos lo haga saber por escrito acompañando copia de cualquiera de los siguientes documentos: recibo de agua, luz, predial o teléfono.
- Le reiteramos, si fuese el caso, nos proporcione en un plazo máximo de 15 días naturales sus observaciones al presente estado de cuenta; dirigiéndose al área de la Dirección de Contraloría Fiduciaria, ubicada en Av. Revolución #3000 Colonia La Primavera, C.P. 64830, Monterrey, N.L.. El no recibir comunicación alguna, se considerará que sus transacciones y saldos son correctos.
- De igual forma le agradecemos que cualquier queja en relación a nuestros servicios, así como cualquier solicitud de información nos sea notificada por escrito a la dirección mencionada y a la atención de Área de Atención a Clientes.

Aclaraciones dirigirse al centro de atención a clientes: aclaraciones.fiduciario@banorte.com

FONDO DE RESERVA HSBC
22 1
CENTRO
CHETUMAL, QUINTANA ROO
77000 MEXICO



000074463420221202

FECHA DE EMISIÓN: 02DIC2022

PESOS MEXICANOS

Integración Global del Patrimonio	Octubre 2022	Noviembre 2022	Variación
BANCOS	\$ 0.00	\$ 0.00	0.00 %
INVERSIONES	\$ 0.00	\$ 0.00	0.00 %
PATRIMONIO TOTAL	\$ 0.00	\$ 0.00	0.00%

Ejecutivo Fiduciario

Nombre:
Territorial: TERRITORIAL PENINSULAR
Oficina: OFICINA MERIDA
Teléfono: 99-99407112 Ext. 8999-2005
Correo electrónico:

Noticias:

Aclaraciones dirigirse al centro de atención a clientes: aclaraciones.fiduciario@banorte.com

CONTRATO: 744634
SUBCUENTA: 23
TIPO DE CONTRATO: ADMINISTRACION
PERIODO: Del 01/NOV/2022 al 30/NOV/2022
R.F.C. GEL741008GY9
CURP:

HOJA: 60 DE 257

CONTRATO: 744634
SUBCUENTA: 23
TIPO DE CONTRATO: ADMINISTRACION
PERIODO: Del 01/NOV/2022 al 30/NOV/2022
R.F.C. GEL741008GY9
CURP:

ESTADO DE SITUACIÓN FINANCIERA PESOS MEXICANOS

HOJA: 61 DE 257

ACTIVO	\$ 0.00	CAPITAL	\$ 0.00
		Patrimonio	\$ 15,969,314.03
		Resultado De Ejercicios Anteriores	\$ 15,969,830.14 -
		Resultados del Ejercicio	\$ 516.11
		PASIVO + CAPITAL	\$ 0.00

Aclaraciones dirigirse al centro de atención a clientes: aclaraciones.fiduciario@banorte.com

CONTRATO: 744634
SUBCUENTA: 23
TIPO DE CONTRATO: ADMINISTRACION
PERIODO: Del 01/NOV/2022 al 30/NOV/2022
R.F.C. GEL741008GY9
CURP:

ESTADO DE RESULTADOS PESOS MEXICANOS

HOJA: 62 DE 257

	MENSUAL	ACUMULADO
Intereses Cobrados	\$ 0.00	\$ 516.11
TOTAL INGRESOS	\$ 0.00	\$ 516.11
UTILIDAD/PERDIDA	\$ 0.00	\$ 516.11

Aclaraciones dirigirse al centro de atención a clientes: aclaraciones.fiduciario@banorte.com

CONTRATO: 744634
SUBCUENTA: 23
TIPO DE CONTRATO: ADMINISTRACION
PERIODO: Del 01/NOV/2022 al 30/NOV/2022
R.F.C. GEL741008GY9
CURP:

- Los precios y cotizaciones que presenta su estado de cuenta son obtenidos de diferentes fuentes oficiales para establecer a la fecha de su corte, el valor de su patrimonio con relación al Mercado; este dato es meramente una referencia, ya que los precios reales se conocerán hasta el día y la hora en que se lleve a cabo la venta de los valores en el Mercado, conforme sus instrucciones.
- La información correspondiente a la integración de las carteras y movimientos realizados en Instituciones Fuera del Grupo Financiero Banorte es obtenida de la información proporcionada por ellas a través de su respectivo portal en internet, por lo que podría haber alguna variación con la presentada en el estado de cuenta definitivo que ellos mismos elaboran
- Para su seguridad, aquellos valores que se colocan entre el gran público inversionista, se encuentran depositados en el S.D. INDEVAL, S.A. de C.V. (Instituto Nacional de Valores), en una cuenta concentradora a nombre de Nombre Banco por cuenta de terceros, quien a su vez mantiene registro individual a su nombre por cada uno de los valores que integran el patrimonio de su contrato.
- Para mantenerle informado y garantizar que nuestras comunicaciones le son enviadas oportunamente, es conveniente que cuando tenga Ud. un cambio de domicilio, nos lo haga saber por escrito acompañando copia de cualquiera de los siguientes documentos: recibo de agua, luz, predial o teléfono.
- Le reiteramos, si fuese el caso, nos proporcione en un plazo máximo de 15 días naturales sus observaciones al presente estado de cuenta; dirigiéndose al área de la Dirección de Contraloría Fiduciaria, ubicada en Av. Revolución #3000 Colonia La Primavera, C.P. 64830, Monterrey, N.L.. El no recibir comunicación alguna, se considerará que sus transacciones y saldos son correctos.
- De igual forma le agradecemos que cualquier queja en relación a nuestros servicios, así como cualquier solicitud de información nos sea notificada por escrito a la dirección mencionada y a la atención de Área de Atención a Clientes.

Aclaraciones dirigirse al centro de atención a clientes: aclaraciones.fiduciario@banorte.com

CREDITO INTERACCIONES, GOB. ESTADO DE QUINTANA ROO

22 1

CENTRO

CHETUMAL, QUINTANA ROO

77000 MEXICO



000074463420221202

CONTRATO: 744634
SUBCUENTA: 24
TIPO DE CONTRATO: ADMINISTRACION
PERIODO: Del 01/NOV/2022 al 30/NOV/2022
R.F.C. GEL741008GY9
CURP:

HOJA: 64 DE 257

FECHA DE EMISIÓN: 02DIC2022

PESOS MEXICANOS

Integración Global del Patrimonio	Octubre 2022	Noviembre 2022	Variación
BANCOS	\$ 0.00	\$ 0.00	0.00 %
INVERSIONES	\$ 0.00	\$ 0.00	0.00 %
PATRIMONIO TOTAL	\$ 0.00	\$ 0.00	0.00%

Ejecutivo Fiduciario

Nombre:

Territorial: TERRITORIAL PENINSULAR

Oficina: OFICINA MERIDA

Teléfono: 99-99407112 Ext. 8999-2005

Correo electrónico:

Noticias:

 Aclaraciones dirigirse al centro de atención a clientes: aclaraciones.fiduciario@banorte.com

CONTRATO: 744634
SUBCUENTA: 24
TIPO DE CONTRATO: ADMINISTRACION
PERIODO: Del 01/NOV/2022 al 30/NOV/2022
R.F.C. GEL741008GY9
CURP:

ESTADO DE SITUACIÓN FINANCIERA PESOS MEXICANOS

HOJA: 65 DE 257

ACTIVO	\$ 0.00	CAPITAL	\$ 0.00
		Patrimonio	\$ 1,288,319,047.38
		Resultado De Ejercicios Anteriores	\$ 1,288,409,718.20 -
		Resultados del Ejercicio	\$ 90,670.82
		PASIVO + CAPITAL	\$ 0.00

Aclaraciones dirigirse al centro de atención a clientes: aclaraciones.fiduciario@banorte.com

CONTRATO: 744634
SUBCUENTA: 24
TIPO DE CONTRATO: ADMINISTRACION
PERIODO: Del 01/NOV/2022 al 30/NOV/2022
R.F.C. GEL741008GY9
CURP:

ESTADO DE RESULTADOS PESOS MEXICANOS

HOJA: 66 DE 257

	MENSUAL	ACUMULADO
Intereses Cobrados	\$ 0.00	\$ 90,670.82
TOTAL INGRESOS	\$ 0.00	\$ 90,670.82
UTILIDAD/PERDIDA	\$ 0.00	\$ 90,670.82

Aclaraciones dirigirse al centro de atención a clientes: aclaraciones.fiduciario@banorte.com

CONTRATO:	744634
SUBCUENTA:	24
TIPO DE CONTRATO:	ADMINISTRACION
PERIODO:	Del 01/NOV/2022 al 30/NOV/2022
R.F.C.	GEL741008GY9
CURP:	

- Los precios y cotizaciones que presenta su estado de cuenta son obtenidos de diferentes fuentes oficiales para establecer a la fecha de su corte, el valor de su patrimonio con relación al Mercado; este dato es meramente una referencia, ya que los precios reales se conocerán hasta el día y la hora en que se lleve a cabo la venta de los valores en el Mercado, conforme sus instrucciones.
- La información correspondiente a la integración de las carteras y movimientos realizados en Instituciones Fuera del Grupo Financiero Banorte es obtenida de la información proporcionada por ellas a través de su respectivo portal en internet, por lo que podría haber alguna variación con la presentada en el estado de cuenta definitivo que ellos mismos elaboran
- Para su seguridad, aquellos valores que se colocan entre el gran público inversionista, se encuentran depositados en el S.D. INDEVAL, S.A. de C.V. (Instituto Nacional de Valores), en una cuenta concentradora a nombre de Nombre Banco por cuenta de terceros, quien a su vez mantiene registro individual a su nombre por cada uno de los valores que integran el patrimonio de su contrato.
- Para mantenerle informado y garantizar que nuestras comunicaciones le son enviadas oportunamente, es conveniente que cuando tenga Ud. un cambio de domicilio, nos lo haga saber por escrito acompañando copia de cualquiera de los siguientes documentos: recibo de agua, luz, predial o teléfono.
- Le reiteramos, si fuese el caso, nos proporcione en un plazo máximo de 15 días naturales sus observaciones al presente estado de cuenta; dirigiéndose al área de la Dirección de Contraloría Fiduciaria, ubicada en Av. Revolución #3000 Colonia La Primavera, C.P. 64830, Monterrey, N.L.. El no recibir comunicación alguna, se considerará que sus transacciones y saldos son correctos.
- De igual forma le agradecemos que cualquier queja en relación a nuestros servicios, así como cualquier solicitud de información nos sea notificada por escrito a la dirección mencionada y a la atención de Área de Atención a Clientes.

Aclaraciones dirigirse al centro de atención a clientes: aclaraciones.fiduciario@banorte.com

FONDO RESERVA INTERACCIONES, GOB. ESTADO DE QUINTANA ROO

 22 1
 CENTRO
 CHETUMAL, QUINTANA ROO
 77000 MEXICO

000074463420221202

CONTRATO: 744634
SUBCUENTA: 25
TIPO DE CONTRATO: ADMINISTRACION
PERIODO: Del 01/NOV/2022 al 30/NOV/2022
R.F.C. GEL741008GY9
CURP:

HOJA: 68 DE 257

FECHA DE EMISIÓN: 02DIC2022

PESOS MEXICANOS

Integración Global del Patrimonio	Octubre 2022	Noviembre 2022	Variación
BANCOS	\$ 0.00	\$ 0.00	0.00 %
INVERSIONES	\$ 0.00	\$ 0.00	0.00 %
PATRIMONIO TOTAL	\$ 0.00	\$ 0.00	0.00%

Ejecutivo Fiduciario

 Nombre:
 Territorial: TERRITORIAL PENINSULAR
 Oficina: OFICINA MERIDA
 Teléfono: 99-99407112 Ext. 8999-2005
 Correo electrónico:

Noticias:

 Aclaraciones dirigirse al centro de atención a clientes: aclaraciones.fiduciario@banorte.com

CONTRATO:	744634
SUBCUENTA:	25
TIPO DE CONTRATO:	ADMINISTRACION
PERIODO:	Del 01/NOV/2022 al 30/NOV/2022
R.F.C.	GEL741008GY9
CURP:	

ESTADO DE SITUACIÓN FINANCIERA PESOS MEXICANOS
HOJA: 69 DE 257

ACTIVO	\$ 0.00	CAPITAL	\$ 0.00
		Patrimonio	\$ 44,332,362.48
		Resultado De Ejercicios Anteriores	\$ 44,332,805.69 -
		Resultados del Ejercicio	\$ 443.21
		PASIVO + CAPITAL	\$ 0.00

Aclaraciones dirigirse al centro de atención a clientes: aclaraciones.fiduciario@banorte.com

CONTRATO: 744634
SUBCUENTA: 25
TIPO DE CONTRATO: ADMINISTRACION
PERIODO: Del 01/NOV/2022 al 30/NOV/2022
R.F.C. GEL741008GY9
CURP:

ESTADO DE RESULTADOS PESOS MEXICANOS

HOJA: 70 DE 257

	MENSUAL	ACUMULADO
Intereses Cobrados	\$ 0.00	\$ 443.21
TOTAL INGRESOS	\$ 0.00	\$ 443.21
UTILIDAD/PERDIDA	\$ 0.00	\$ 443.21

Aclaraciones dirigirse al centro de atención a clientes: aclaraciones.fiduciario@banorte.com

CONTRATO:	744634
SUBCUENTA:	25
TIPO DE CONTRATO:	ADMINISTRACION
PERIODO:	Del 01/NOV/2022 al 30/NOV/2022
R.F.C.	GEL741008GY9
CURP:	

HOJA: 71 DE 257

- Los precios y cotizaciones que presenta su estado de cuenta son obtenidos de diferentes fuentes oficiales para establecer a la fecha de su corte, el valor de su patrimonio con relación al Mercado; este dato es meramente una referencia, ya que los precios reales se conocerán hasta el día y la hora en que se lleve a cabo la venta de los valores en el Mercado, conforme sus instrucciones.
- La información correspondiente a la integración de las carteras y movimientos realizados en Instituciones Fuera del Grupo Financiero Banorte es obtenida de la información proporcionada por ellas a través de su respectivo portal en internet, por lo que podría haber alguna variación con la presentada en el estado de cuenta definitivo que ellos mismos elaboran
- Para su seguridad, aquellos valores que se colocan entre el gran público inversionista, se encuentran depositados en el S.D. INDEVAL, S.A. de C.V. (Instituto Nacional de Valores), en una cuenta concentradora a nombre de Nombre Banco por cuenta de terceros, quien a su vez mantiene registro individual a su nombre por cada uno de los valores que integran el patrimonio de su contrato.
- Para mantenerle informado y garantizar que nuestras comunicaciones le son enviadas oportunamente, es conveniente que cuando tenga Ud. un cambio de domicilio, nos lo haga saber por escrito acompañando copia de cualquiera de los siguientes documentos: recibo de agua, luz, predial o teléfono.
- Le reiteramos, si fuese el caso, nos proporcione en un plazo máximo de 15 días naturales sus observaciones al presente estado de cuenta; dirigiéndose al área de la Dirección de Contraloría Fiduciaria, ubicada en Av. Revolución #3000 Colonia La Primavera, C.P. 64830, Monterrey, N.L.. El no recibir comunicación alguna, se considerará que sus transacciones y saldos son correctos.
- De igual forma le agradecemos que cualquier queja en relación a nuestros servicios, así como cualquier solicitud de información nos sea notificada por escrito a la dirección mencionada y a la atención de Área de Atención a Clientes.

Aclaraciones dirigirse al centro de atención a clientes: aclaraciones.fiduciario@banorte.com

GARANTIA PAGO OPORTUNO INTERACCIONES, GO. EDO. Q. ROO

22 1
CENTRO
CHETUMAL, QUINTANA ROO
77000 MEXICO



000074463420221202

CONTRATO: 744634
SUBCUENTA: 26
TIPO DE CONTRATO: ADMINISTRACION
PERIODO: Del 01/NOV/2022 al 30/NOV/2022
R.F.C. GEL741008GY9
CURP:

HOJA: 72 DE 257

FECHA DE EMISIÓN: 02DIC2022

PESOS MEXICANOS

Integración Global del Patrimonio	Octubre 2022	Noviembre 2022	Variación
BANCOS	\$ 0.00	\$ 0.00	0.00 %
INVERSIONES	\$ 0.00	\$ 0.00	0.00 %
PATRIMONIO TOTAL	\$ 0.00	\$ 0.00	0.00%

Ejecutivo Fiduciario

Nombre:
Territorial: TERRITORIAL PENINSULAR
Oficina: OFICINA MERIDA
Teléfono: 99-99407112 Ext. 8999-2005
Correo electrónico:

Noticias:

Aclaraciones dirigirse al centro de atención a clientes: aclaraciones.fiduciario@banorte.com

CONTRATO: 744634
SUBCUENTA: 26
TIPO DE CONTRATO: ADMINISTRACION
PERIODO: Del 01/NOV/2022 al 30/NOV/2022
R.F.C. GEL741008GY9
CURP:

ESTADO DE SITUACIÓN FINANCIERA PESOS MEXICANOS

HOJA: 73 DE 257

ACTIVO	\$ 0.00	CAPITAL	\$ 0.00
		Patrimonio	\$ 18,696,511.19
		Resultado De Ejercicios Anteriores	\$ 18,696,540.39 -
		Resultados del Ejercicio	\$ 29.20
		PASIVO + CAPITAL	\$ 0.00

Aclaraciones dirigirse al centro de atención a clientes: aclaraciones.fiduciario@banorte.com

CONTRATO: 744634
SUBCUENTA: 26
TIPO DE CONTRATO: ADMINISTRACION
PERIODO: Del 01/NOV/2022 al 30/NOV/2022
R.F.C. GEL741008GY9
CURP:

ESTADO DE RESULTADOS PESOS MEXICANOS

HOJA: 74 DE 257

	MENSUAL	ACUMULADO
Intereses Cobrados	\$ 0.00	\$ 29.20
TOTAL INGRESOS	\$ 0.00	\$ 29.20
UTILIDAD/PERDIDA	\$ 0.00	\$ 29.20

Aclaraciones dirigirse al centro de atención a clientes: aclaraciones.fiduciario@banorte.com

CONTRATO:	744634
SUBCUENTA:	26
TIPO DE CONTRATO:	ADMINISTRACION
PERIODO:	Del 01/NOV/2022 al 30/NOV/2022
R.F.C.	GEL741008GY9
CURP:	

HOJA: 75 DE 257

- Los precios y cotizaciones que presenta su estado de cuenta son obtenidos de diferentes fuentes oficiales para establecer a la fecha de su corte, el valor de su patrimonio con relación al Mercado; este dato es meramente una referencia, ya que los precios reales se conocerán hasta el día y la hora en que se lleve a cabo la venta de los valores en el Mercado, conforme sus instrucciones.
- La información correspondiente a la integración de las carteras y movimientos realizados en Instituciones Fuera del Grupo Financiero Banorte es obtenida de la información proporcionada por ellas a través de su respectivo portal en internet, por lo que podría haber alguna variación con la presentada en el estado de cuenta definitivo que ellos mismos elaboran
- Para su seguridad, aquellos valores que se colocan entre el gran público inversionista, se encuentran depositados en el S.D. INDEVAL, S.A. de C.V. (Instituto Nacional de Valores), en una cuenta concentradora a nombre de Nombre Banco por cuenta de terceros, quien a su vez mantiene registro individual a su nombre por cada uno de los valores que integran el patrimonio de su contrato.
- Para mantenerle informado y garantizar que nuestras comunicaciones le son enviadas oportunamente, es conveniente que cuando tenga Ud. un cambio de domicilio, nos lo haga saber por escrito acompañando copia de cualquiera de los siguientes documentos: recibo de agua, luz, predial o teléfono.
- Le reiteramos, si fuese el caso, nos proporcione en un plazo máximo de 15 días naturales sus observaciones al presente estado de cuenta; dirigiéndose al área de la Dirección de Contraloría Fiduciaria, ubicada en Av. Revolución #3000 Colonia La Primavera, C.P. 64830, Monterrey, N.L.. El no recibir comunicación alguna, se considerará que sus transacciones y saldos son correctos.
- De igual forma le agradecemos que cualquier queja en relación a nuestros servicios, así como cualquier solicitud de información nos sea notificada por escrito a la dirección mencionada y a la atención de Área de Atención a Clientes.

Aclaraciones dirigirse al centro de atención a clientes: aclaraciones.fiduciario@banorte.com

CREDITO MULTIVA, GOB. DEL ESTADO DE QUINTANA ROO

22 1

CENTRO

CHETUMAL, QUINTANA ROO

77000 MEXICO



000074463420221202

CONTRATO: 744634
SUBCUENTA: 27
TIPO DE CONTRATO: ADMINISTRACION
PERIODO: Del 01/NOV/2022 al 30/NOV/2022
R.F.C. GEL741008GY9
CURP:

HOJA: 76 DE 257

FECHA DE EMISIÓN: 02DIC2022

PESOS MEXICANOS

Integración Global del Patrimonio	Octubre 2022	Noviembre 2022	Variación
BANCOS	\$ 0.00	\$ 0.00	0.00 %
INVERSIONES	\$ 0.00	\$ 0.00	0.00 %
PATRIMONIO TOTAL	\$ 0.00	\$ 0.00	0.00%

Ejecutivo Fiduciario

Nombre:

Territorial: TERRITORIAL PENINSULAR

Oficina: OFICINA MERIDA

Teléfono: 99-99407112 Ext. 8999-2005

Correo electrónico:

Noticias:

 Aclaraciones dirigirse al centro de atención a clientes: aclaraciones.fiduciario@banorte.com

CONTRATO: 744634
SUBCUENTA: 27
TIPO DE CONTRATO: ADMINISTRACION
PERIODO: Del 01/NOV/2022 al 30/NOV/2022
R.F.C. GEL741008GY9
CURP:

ESTADO DE SITUACIÓN FINANCIERA PESOS MEXICANOS

HOJA: 77 DE 257

ACTIVO	\$ 0.00	CAPITAL	\$ 0.00
		Patrimonio	\$ 1,639,050,170.12
		Resultado De Ejercicios Anteriores	\$ 1,639,050,209.73 -
		Resultados del Ejercicio	\$ 39.61
		PASIVO + CAPITAL	\$ 0.00

Aclaraciones dirigirse al centro de atención a clientes: aclaraciones.fiduciario@banorte.com

CONTRATO: 744634
SUBCUENTA: 27
TIPO DE CONTRATO: ADMINISTRACION
PERIODO: Del 01/NOV/2022 al 30/NOV/2022
R.F.C. GEL741008GY9
CURP:

ESTADO DE RESULTADOS PESOS MEXICANOS

HOJA: 78 DE 257

	MENSUAL	ACUMULADO
Intereses Cobrados	\$ 0.00	\$ 39.61
TOTAL INGRESOS	\$ 0.00	\$ 39.61
UTILIDAD/PERDIDA	\$ 0.00	\$ 39.61

Aclaraciones dirigirse al centro de atención a clientes: aclaraciones.fiduciario@banorte.com

CONTRATO:	744634
SUBCUENTA:	27
TIPO DE CONTRATO:	ADMINISTRACION
PERIODO:	Del 01/NOV/2022 al 30/NOV/2022
R.F.C.	GEL741008GY9
CURP:	

HOJA: 79 DE 257

- Los precios y cotizaciones que presenta su estado de cuenta son obtenidos de diferentes fuentes oficiales para establecer a la fecha de su corte, el valor de su patrimonio con relación al Mercado; este dato es meramente una referencia, ya que los precios reales se conocerán hasta el día y la hora en que se lleve a cabo la venta de los valores en el Mercado, conforme sus instrucciones.
- La información correspondiente a la integración de las carteras y movimientos realizados en Instituciones Fuera del Grupo Financiero Banorte es obtenida de la información proporcionada por ellas a través de su respectivo portal en internet, por lo que podría haber alguna variación con la presentada en el estado de cuenta definitivo que ellos mismos elaboran
- Para su seguridad, aquellos valores que se colocan entre el gran público inversionista, se encuentran depositados en el S.D. INDEVAL, S.A. de C.V. (Instituto Nacional de Valores), en una cuenta concentradora a nombre de Nombre Banco por cuenta de terceros, quien a su vez mantiene registro individual a su nombre por cada uno de los valores que integran el patrimonio de su contrato.
- Para mantenerle informado y garantizar que nuestras comunicaciones le son enviadas oportunamente, es conveniente que cuando tenga Ud. un cambio de domicilio, nos lo haga saber por escrito acompañando copia de cualquiera de los siguientes documentos: recibo de agua, luz, predial o teléfono.
- Le reiteramos, si fuese el caso, nos proporcione en un plazo máximo de 15 días naturales sus observaciones al presente estado de cuenta; dirigiéndose al área de la Dirección de Contraloría Fiduciaria, ubicada en Av. Revolución #3000 Colonia La Primavera, C.P. 64830, Monterrey, N.L.. El no recibir comunicación alguna, se considerará que sus transacciones y saldos son correctos.
- De igual forma le agradecemos que cualquier queja en relación a nuestros servicios, así como cualquier solicitud de información nos sea notificada por escrito a la dirección mencionada y a la atención de Área de Atención a Clientes.

Aclaraciones dirigirse al centro de atención a clientes: aclaraciones.fiduciario@banorte.com

FONDO RESERVA MULTIVA, GOB. ESTADO DE QUINTANA ROO

 22 1
 CENTRO
 CHETUMAL, QUINTANA ROO
 77000 MEXICO

000074463420221202

CONTRATO: 744634
SUBCUENTA: 28
TIPO DE CONTRATO: ADMINISTRACION
PERIODO: Del 01/NOV/2022 al 30/NOV/2022
R.F.C. GEL741008GY9
CURP:

HOJA: 80 DE 257

FECHA DE EMISIÓN: 02DIC2022

PESOS MEXICANOS

Integración Global del Patrimonio	Octubre 2022	Noviembre 2022	Variación
BANCOS	\$ 0.00	\$ 0.00	0.00 %
INVERSIONES	\$ 0.00	\$ 0.00	0.00 %
PATRIMONIO TOTAL	\$ 0.00	\$ 0.00	0.00%

Ejecutivo Fiduciario

 Nombre:
 Territorial: TERRITORIAL PENINSULAR
 Oficina: OFICINA MERIDA
 Teléfono: 99-99407112 Ext. 8999-2005
 Correo electrónico:

Noticias:

 Aclaraciones dirigirse al centro de atención a clientes: aclaraciones.fiduciario@banorte.com

CONTRATO: 744634
SUBCUENTA: 28
TIPO DE CONTRATO: ADMINISTRACION
PERIODO: Del 01/NOV/2022 al 30/NOV/2022
R.F.C. GEL741008GY9
CURP:

ESTADO DE SITUACIÓN FINANCIERA PESOS MEXICANOS

HOJA: 81 DE 257

ACTIVO	\$ 0.00	CAPITAL	\$ 0.00
		Patrimonio	\$ 49,548,402.87
		Resultado De Ejercicios Anteriores	\$ 49,550,618.05 -
		Resultados del Ejercicio	\$ 2,215.18
		PASIVO + CAPITAL	\$ 0.00

Aclaraciones dirigirse al centro de atención a clientes: aclaraciones.fiduciario@banorte.com

CONTRATO: 744634
SUBCUENTA: 28
TIPO DE CONTRATO: ADMINISTRACION
PERIODO: Del 01/NOV/2022 al 30/NOV/2022
R.F.C. GEL741008GY9
CURP:

ESTADO DE RESULTADOS PESOS MEXICANOS

HOJA: 82 DE 257

	MENSUAL	ACUMULADO
Intereses Cobrados	\$ 0.00	\$ 2,215.18
TOTAL INGRESOS	\$ 0.00	\$ 2,215.18
UTILIDAD/PERDIDA	\$ 0.00	\$ 2,215.18

Aclaraciones dirigirse al centro de atención a clientes: aclaraciones.fiduciario@banorte.com

CONTRATO:	744634
SUBCUENTA:	28
TIPO DE CONTRATO:	ADMINISTRACION
PERIODO:	Del 01/NOV/2022 al 30/NOV/2022
R.F.C.	GEL741008GY9
CURP:	

- Los precios y cotizaciones que presenta su estado de cuenta son obtenidos de diferentes fuentes oficiales para establecer a la fecha de su corte, el valor de su patrimonio con relación al Mercado; este dato es meramente una referencia, ya que los precios reales se conocerán hasta el día y la hora en que se lleve a cabo la venta de los valores en el Mercado, conforme sus instrucciones.
- La información correspondiente a la integración de las carteras y movimientos realizados en Instituciones Fuera del Grupo Financiero Banorte es obtenida de la información proporcionada por ellas a través de su respectivo portal en internet, por lo que podría haber alguna variación con la presentada en el estado de cuenta definitivo que ellos mismos elaboran
- Para su seguridad, aquellos valores que se colocan entre el gran público inversionista, se encuentran depositados en el S.D. INDEVAL, S.A. de C.V. (Instituto Nacional de Valores), en una cuenta concentradora a nombre de Nombre Banco por cuenta de terceros, quien a su vez mantiene registro individual a su nombre por cada uno de los valores que integran el patrimonio de su contrato.
- Para mantenerle informado y garantizar que nuestras comunicaciones le son enviadas oportunamente, es conveniente que cuando tenga Ud. un cambio de domicilio, nos lo haga saber por escrito acompañando copia de cualquiera de los siguientes documentos: recibo de agua, luz, predial o teléfono.
- Le reiteramos, si fuese el caso, nos proporcione en un plazo máximo de 15 días naturales sus observaciones al presente estado de cuenta; dirigiéndose al área de la Dirección de Contraloría Fiduciaria, ubicada en Av. Revolución #3000 Colonia La Primavera, C.P. 64830, Monterrey, N.L.. El no recibir comunicación alguna, se considerará que sus transacciones y saldos son correctos.
- De igual forma le agradecemos que cualquier queja en relación a nuestros servicios, así como cualquier solicitud de información nos sea notificada por escrito a la dirección mencionada y a la atención de Área de Atención a Clientes.

Aclaraciones dirigirse al centro de atención a clientes: aclaraciones.fiduciario@banorte.com

GARANTIA PAGO OPORTUNO MULTIVA, GOB. EDO. Q. ROO
22 1
CENTRO
CHETUMAL, QUINTANA ROO
77000 MEXICO



000074463420221202

CONTRATO: 744634
SUBCUENTA: 29
TIPO DE CONTRATO: ADMINISTRACION
PERIODO: Del 01/NOV/2022 al 30/NOV/2022
R.F.C. GEL741008GY9
CURP:

HOJA: 84 DE 257

FECHA DE EMISIÓN: 02DIC2022

PESOS MEXICANOS

Integración Global del Patrimonio	Octubre 2022	Noviembre 2022	Variación
BANCOS	\$ 0.00	\$ 0.00	0.00 %
INVERSIONES	\$ 0.00	\$ 0.00	0.00 %
PATRIMONIO TOTAL	\$ 0.00	\$ 0.00	0.00%

Ejecutivo Fiduciario

Nombre:
Territorial: TERRITORIAL PENINSULAR
Oficina: OFICINA MERIDA
Teléfono: 99-99407112 Ext. 8999-2005
Correo electrónico:

Noticias:

Aclaraciones dirigirse al centro de atención a clientes: aclaraciones.fiduciario@banorte.com

CONTRATO: 744634
SUBCUENTA: 29
TIPO DE CONTRATO: ADMINISTRACION
PERIODO: Del 01/NOV/2022 al 30/NOV/2022
R.F.C. GEL741008GY9
CURP:

ESTADO DE SITUACIÓN FINANCIERA PESOS MEXICANOS

HOJA: 85 DE 257

ACTIVO	\$ 0.00	CAPITAL	\$ 0.00
		Patrimonio	\$ 27,810,375.09
		Resultado De Ejercicios Anteriores	\$ 27,810,375.09 -
		PASIVO + CAPITAL	\$ 0.00

Aclaraciones dirigirse al centro de atención a clientes: aclaraciones.fiduciario@banorte.com

CONTRATO:	744634
SUBCUENTA:	29
TIPO DE CONTRATO:	ADMINISTRACION
PERIODO:	Del 01/NOV/2022 al 30/NOV/2022
R.F.C.	GEL741008GY9
CURP:	

- Los precios y cotizaciones que presenta su estado de cuenta son obtenidos de diferentes fuentes oficiales para establecer a la fecha de su corte, el valor de su patrimonio con relación al Mercado; este dato es meramente una referencia, ya que los precios reales se conocerán hasta el día y la hora en que se lleve a cabo la venta de los valores en el Mercado, conforme sus instrucciones.
- La información correspondiente a la integración de las carteras y movimientos realizados en Instituciones Fuera del Grupo Financiero Banorte es obtenida de la información proporcionada por ellas a través de su respectivo portal en internet, por lo que podría haber alguna variación con la presentada en el estado de cuenta definitivo que ellos mismos elaboran
- Para su seguridad, aquellos valores que se colocan entre el gran público inversionista, se encuentran depositados en el S.D. INDEVAL, S.A. de C.V. (Instituto Nacional de Valores), en una cuenta concentradora a nombre de Nombre Banco por cuenta de terceros, quien a su vez mantiene registro individual a su nombre por cada uno de los valores que integran el patrimonio de su contrato.
- Para mantenerle informado y garantizar que nuestras comunicaciones le son enviadas oportunamente, es conveniente que cuando tenga Ud. un cambio de domicilio, nos lo haga saber por escrito acompañando copia de cualquiera de los siguientes documentos: recibo de agua, luz, predial o teléfono.
- Le reiteramos, si fuese el caso, nos proporcione en un plazo máximo de 15 días naturales sus observaciones al presente estado de cuenta; dirigiéndose al área de la Dirección de Contraloría Fiduciaria, ubicada en Av. Revolución #3000 Colonia La Primavera, C.P. 64830, Monterrey, N.L.. El no recibir comunicación alguna, se considerará que sus transacciones y saldos son correctos.
- De igual forma le agradecemos que cualquier queja en relación a nuestros servicios, así como cualquier solicitud de información nos sea notificada por escrito a la dirección mencionada y a la atención de Área de Atención a Clientes.

Aclaraciones dirigirse al centro de atención a clientes: aclaraciones.fiduciario@banorte.com

INTERCAMBIO DE TASAS MULTIVA, GOB EDO Q. ROO

 22 DE ENERO 1ER PISO SN
 CENTRO, ANEXO PALACIO DE GOBIERNO
 CHETUMAL, QUINTANA ROO
 77000 MEXICO

000074463420221202

CONTRATO: 744634
SUBCUENTA: 30
TIPO DE CONTRATO: ADMINISTRACION
PERIODO: Del 01/NOV/2022 al 30/NOV/2022
R.F.C. GEL741008GY9
CURP:

HOJA: 87 DE 257

FECHA DE EMISIÓN: 02DIC2022

PESOS MEXICANOS

Integración Global del Patrimonio	Octubre 2022	Noviembre 2022	Variación
BANCOS	\$ 0.00	\$ 0.00	0.00 %
INVERSIONES	\$ 0.00	\$ 0.00	0.00 %
PATRIMONIO TOTAL	\$ 0.00	\$ 0.00	0.00%

Ejecutivo Fiduciario

Nombre:

Territorial: TERRITORIAL PENINSULAR

Oficina: OFICINA MERIDA

Teléfono: 99-99407112 Ext. 8999-2005

Correo electrónico:

Noticias:

 Aclaraciones dirigirse al centro de atención a clientes: aclaraciones.fiduciario@banorte.com

CONTRATO: 744634
SUBCUENTA: 30
TIPO DE CONTRATO: ADMINISTRACION
PERIODO: Del 01/NOV/2022 al 30/NOV/2022
R.F.C. GEL741008GY9
CURP:

ESTADO DE SITUACIÓN FINANCIERA PESOS MEXICANOS

HOJA: 88 DE 257

ACTIVO	\$ 0.00	CAPITAL	\$ 0.00
		Patrimonio	\$ 117,300,648.37
		Resultado De Ejercicios Anteriores	\$ 117,300,714.71 -
		Resultados del Ejercicio	\$ 66.34
		PASIVO + CAPITAL	\$ 0.00

Aclaraciones dirigirse al centro de atención a clientes: aclaraciones.fiduciario@banorte.com

CONTRATO: 744634
SUBCUENTA: 30
TIPO DE CONTRATO: ADMINISTRACION
PERIODO: Del 01/NOV/2022 al 30/NOV/2022
R.F.C. GEL741008GY9
CURP:

ESTADO DE RESULTADOS PESOS MEXICANOS

HOJA: 89 DE 257

	MENSUAL	ACUMULADO
Intereses Cobrados	\$ 0.00	\$ 66.34
TOTAL INGRESOS	\$ 0.00	\$ 66.34
UTILIDAD/PERDIDA	\$ 0.00	\$ 66.34

Aclaraciones dirigirse al centro de atención a clientes: aclaraciones.fiduciario@banorte.com

CONTRATO: 744634
SUBCUENTA: 30
TIPO DE CONTRATO: ADMINISTRACION
PERIODO: Del 01/NOV/2022 al 30/NOV/2022
R.F.C. GEL741008GY9
CURP:

- Los precios y cotizaciones que presenta su estado de cuenta son obtenidos de diferentes fuentes oficiales para establecer a la fecha de su corte, el valor de su patrimonio con relación al Mercado; este dato es meramente una referencia, ya que los precios reales se conocerán hasta el día y la hora en que se lleve a cabo la venta de los valores en el Mercado, conforme sus instrucciones.
- La información correspondiente a la integración de las carteras y movimientos realizados en Instituciones Fuera del Grupo Financiero Banorte es obtenida de la información proporcionada por ellas a través de su respectivo portal en internet, por lo que podría haber alguna variación con la presentada en el estado de cuenta definitivo que ellos mismos elaboran
- Para su seguridad, aquellos valores que se colocan entre el gran público inversionista, se encuentran depositados en el S.D. INDEVAL, S.A. de C.V. (Instituto Nacional de Valores), en una cuenta concentradora a nombre de Nombre Banco por cuenta de terceros, quien a su vez mantiene registro individual a su nombre por cada uno de los valores que integran el patrimonio de su contrato.
- Para mantenerle informado y garantizar que nuestras comunicaciones le son enviadas oportunamente, es conveniente que cuando tenga Ud. un cambio de domicilio, nos lo haga saber por escrito acompañando copia de cualquiera de los siguientes documentos: recibo de agua, luz, predial o teléfono.
- Le reiteramos, si fuese el caso, nos proporcione en un plazo máximo de 15 días naturales sus observaciones al presente estado de cuenta; dirigiéndose al área de la Dirección de Contraloría Fiduciaria, ubicada en Av. Revolución #3000 Colonia La Primavera, C.P. 64830, Monterrey, N.L.. El no recibir comunicación alguna, se considerará que sus transacciones y saldos son correctos.
- De igual forma le agradecemos que cualquier queja en relación a nuestros servicios, así como cualquier solicitud de información nos sea notificada por escrito a la dirección mencionada y a la atención de Área de Atención a Clientes.

Aclaraciones dirigirse al centro de atención a clientes: aclaraciones.fiduciario@banorte.com

INTERCAMBIO DE TASAS BANORTE GOB DEL EDO DE Q. ROO

22 DE ENERO 1ER PISO SN
CENTRO, ANEXO PALACIO DE GOBIERNO
CHETUMAL, QUINTANA ROO
77000 MEXICO



000074463420221202

CONTRATO: 744634
SUBCUENTA: 31
TIPO DE CONTRATO: ADMINISTRACION
PERIODO: Del 01/NOV/2022 al 30/NOV/2022
R.F.C. GEL741008GY9
CURP:

HOJA: 91 DE 257

FECHA DE EMISIÓN: 02DIC2022

PESOS MEXICANOS

Integración Global del Patrimonio	Octubre 2022	Noviembre 2022	Variación
BANCOS	\$ 0.00	\$ 0.00	0.00 %
INVERSIONES	\$ 0.00	\$ 0.00	0.00 %
PATRIMONIO TOTAL	\$ 0.00	\$ 0.00	0.00%

Ejecutivo Fiduciario

Nombre:

Territorial: TERRITORIAL PENINSULAR

Oficina: OFICINA MERIDA

Teléfono: 99-99407112 Ext. 8999-2005

Correo electrónico:

Noticias:

Aclaraciones dirigirse al centro de atención a clientes: aclaraciones.fiduciario@banorte.com

CONTRATO: 744634
SUBCUENTA: 31
TIPO DE CONTRATO: ADMINISTRACION
PERIODO: Del 01/NOV/2022 al 30/NOV/2022
R.F.C. GEL741008GY9
CURP:

ESTADO DE SITUACIÓN FINANCIERA PESOS MEXICANOS

HOJA: 92 DE 257

ACTIVO	\$ 0.00	CAPITAL	\$ 0.00
		Patrimonio	\$ 63,621,250.62
		Resultado De Ejercicios Anteriores	\$ 63,621,298.18 -
		Resultados del Ejercicio	\$ 47.56
		PASIVO + CAPITAL	\$ 0.00

Aclaraciones dirigirse al centro de atención a clientes: aclaraciones.fiduciario@banorte.com

CONTRATO: 744634
SUBCUENTA: 31
TIPO DE CONTRATO: ADMINISTRACION
PERIODO: Del 01/NOV/2022 al 30/NOV/2022
R.F.C. GEL741008GY9
CURP:

ESTADO DE RESULTADOS PESOS MEXICANOS

HOJA: 93 DE 257

	MENSUAL	ACUMULADO
Intereses Cobrados	\$ 0.00	\$ 47.56
TOTAL INGRESOS	\$ 0.00	\$ 47.56
UTILIDAD/PERDIDA	\$ 0.00	\$ 47.56

Aclaraciones dirigirse al centro de atención a clientes: aclaraciones.fiduciario@banorte.com

CONTRATO:	744634
SUBCUENTA:	31
TIPO DE CONTRATO:	ADMINISTRACION
PERIODO:	Del 01/NOV/2022 al 30/NOV/2022
R.F.C.	GEL741008GY9
CURP:	

HOJA: 94 DE 257

- Los precios y cotizaciones que presenta su estado de cuenta son obtenidos de diferentes fuentes oficiales para establecer a la fecha de su corte, el valor de su patrimonio con relación al Mercado; este dato es meramente una referencia, ya que los precios reales se conocerán hasta el día y la hora en que se lleve a cabo la venta de los valores en el Mercado, conforme sus instrucciones.
- La información correspondiente a la integración de las carteras y movimientos realizados en Instituciones Fuera del Grupo Financiero Banorte es obtenida de la información proporcionada por ellas a través de su respectivo portal en internet, por lo que podría haber alguna variación con la presentada en el estado de cuenta definitivo que ellos mismos elaboran
- Para su seguridad, aquellos valores que se colocan entre el gran público inversionista, se encuentran depositados en el S.D. INDEVAL, S.A. de C.V. (Instituto Nacional de Valores), en una cuenta concentradora a nombre de Nombre Banco por cuenta de terceros, quien a su vez mantiene registro individual a su nombre por cada uno de los valores que integran el patrimonio de su contrato.
- Para mantenerle informado y garantizar que nuestras comunicaciones le son enviadas oportunamente, es conveniente que cuando tenga Ud. un cambio de domicilio, nos lo haga saber por escrito acompañando copia de cualquiera de los siguientes documentos: recibo de agua, luz, predial o teléfono.
- Le reiteramos, si fuese el caso, nos proporcione en un plazo máximo de 15 días naturales sus observaciones al presente estado de cuenta; dirigiéndose al área de la Dirección de Contraloría Fiduciaria, ubicada en Av. Revolución #3000 Colonia La Primavera, C.P. 64830, Monterrey, N.L.. El no recibir comunicación alguna, se considerará que sus transacciones y saldos son correctos.
- De igual forma le agradecemos que cualquier queja en relación a nuestros servicios, así como cualquier solicitud de información nos sea notificada por escrito a la dirección mencionada y a la atención de Área de Atención a Clientes.

Aclaraciones dirigirse al centro de atención a clientes: aclaraciones.fiduciario@banorte.com

INTERCAMBIO DE TASAS HSBC GOB DEL EDO DE Q. ROO
22 DE ENERO 1ER PISO SN
CENTRO, ANEXO PALACIO DE GOBIERNO
CHETUMAL, QUINTANA ROO
77000 MEXICO



000074463420221202

CONTRATO: 744634
SUBCUENTA: 32
TIPO DE CONTRATO: ADMINISTRACION
PERIODO: Del 01/NOV/2022 al 30/NOV/2022
R.F.C. GEL741008GY9
CURP:

HOJA: 95 DE 257

FECHA DE EMISIÓN: 02DIC2022

PESOS MEXICANOS

Integración Global del Patrimonio	Octubre 2022	Noviembre 2022	Variación
BANCOS	\$ 0.00	\$ 0.00	0.00 %
INVERSIONES	\$ 0.00	\$ 0.00	0.00 %
PATRIMONIO TOTAL	\$ 0.00	\$ 0.00	0.00%

Ejecutivo Fiduciario

Nombre:
Territorial: TERRITORIAL PENINSULAR
Oficina: OFICINA MERIDA
Teléfono: 99-99407112 Ext. 8999-2005
Correo electrónico:

Noticias:

Aclaraciones dirigirse al centro de atención a clientes: aclaraciones.fiduciario@banorte.com

CONTRATO: 744634
SUBCUENTA: 32
TIPO DE CONTRATO: ADMINISTRACION
PERIODO: Del 01/NOV/2022 al 30/NOV/2022
R.F.C. GEL741008GY9
CURP:

ESTADO DE SITUACIÓN FINANCIERA PESOS MEXICANOS
HOJA: 96 DE 257

ACTIVO	\$ 0.00	CAPITAL	\$ 0.00
		Patrimonio	\$ 72,856,998.95
		Resultado De Ejercicios Anteriores	\$ 64,455,867.92 -
		Resultados del Ejercicio	\$ 8,401,131.03 -
		PASIVO + CAPITAL	\$ 0.00

Aclaraciones dirigirse al centro de atención a clientes: aclaraciones.fiduciario@banorte.com

CONTRATO: 744634
SUBCUENTA: 32
TIPO DE CONTRATO: ADMINISTRACION
PERIODO: Del 01/NOV/2022 al 30/NOV/2022
R.F.C. GEL741008GY9
CURP:

ESTADO DE RESULTADOS PESOS MEXICANOS

HOJA: 97 DE 257

	MENSUAL	ACUMULADO
Intereses Cobrados	\$ 0.00	\$ 7,233.00
TOTAL INGRESOS	\$ 0.00	\$ 7,233.00
Erogaciones Efectuadas	\$ 0.00	\$ 8,408,364.03
TOTAL EGRESOS	\$ 0.00	\$ 8,408,364.03
UTILIDAD/PERDIDA	\$ 0.00	\$ 8,401,131.03-

Aclaraciones dirigirse al centro de atención a clientes: aclaraciones.fiduciario@banorte.com

CONTRATO:	744634
SUBCUENTA:	32
TIPO DE CONTRATO:	ADMINISTRACION
PERIODO:	Del 01/NOV/2022 al 30/NOV/2022
R.F.C.	GEL741008GY9
CURP:	

HOJA: 98 DE 257

- Los precios y cotizaciones que presenta su estado de cuenta son obtenidos de diferentes fuentes oficiales para establecer a la fecha de su corte, el valor de su patrimonio con relación al Mercado; este dato es meramente una referencia, ya que los precios reales se conocerán hasta el día y la hora en que se lleve a cabo la venta de los valores en el Mercado, conforme sus instrucciones.
- La información correspondiente a la integración de las carteras y movimientos realizados en Instituciones Fuera del Grupo Financiero Banorte es obtenida de la información proporcionada por ellas a través de su respectivo portal en internet, por lo que podría haber alguna variación con la presentada en el estado de cuenta definitivo que ellos mismos elaboran
- Para su seguridad, aquellos valores que se colocan entre el gran público inversionista, se encuentran depositados en el S.D. INDEVAL, S.A. de C.V. (Instituto Nacional de Valores), en una cuenta concentradora a nombre de Nombre Banco por cuenta de terceros, quien a su vez mantiene registro individual a su nombre por cada uno de los valores que integran el patrimonio de su contrato.
- Para mantenerle informado y garantizar que nuestras comunicaciones le son enviadas oportunamente, es conveniente que cuando tenga Ud. un cambio de domicilio, nos lo haga saber por escrito acompañando copia de cualquiera de los siguientes documentos: recibo de agua, luz, predial o teléfono.
- Le reiteramos, si fuese el caso, nos proporcione en un plazo máximo de 15 días naturales sus observaciones al presente estado de cuenta; dirigiéndose al área de la Dirección de Contraloría Fiduciaria, ubicada en Av. Revolución #3000 Colonia La Primavera, C.P. 64830, Monterrey, N.L.. El no recibir comunicación alguna, se considerará que sus transacciones y saldos son correctos.
- De igual forma le agradecemos que cualquier queja en relación a nuestros servicios, así como cualquier solicitud de información nos sea notificada por escrito a la dirección mencionada y a la atención de Área de Atención a Clientes.

Aclaraciones dirigirse al centro de atención a clientes: aclaraciones.fiduciario@banorte.com

INTERCAMBIO DE TASAS BANOBRAS
22 DE ENERO 1ER PISO SIN NUM
CENTRO, ANEXO DEL PALACIO DE GOBIERN
CHETUMAL, QUINTANA ROO
77000 MEXICO



000074463420221202

CONTRATO: 744634
SUBCUENTA: 33
TIPO DE CONTRATO: ADMINISTRACION
PERIODO: Del 01/NOV/2022 al 30/NOV/2022
R.F.C. GEL741008GY9
CURP:

HOJA: 99 DE 257

FECHA DE EMISIÓN: 02DIC2022

PESOS MEXICANOS

Integración Global del Patrimonio	Octubre 2022	Noviembre 2022	Variación
BANCOS	\$ 0.00	\$ 0.00	0.00 %
INVERSIONES	\$ 0.00	\$ 0.00	0.00 %
PATRIMONIO TOTAL	\$ 0.00	\$ 0.00	0.00%

Ejecutivo Fiduciario

Nombre:
Territorial: TERRITORIAL PENINSULAR
Oficina: OFICINA MERIDA
Teléfono: 99-99407112 Ext. 8999-2005
Correo electrónico:

Noticias:

Aclaraciones dirigirse al centro de atención a clientes: aclaraciones.fiduciario@banorte.com

CONTRATO: 744634
SUBCUENTA: 33
TIPO DE CONTRATO: ADMINISTRACION
PERIODO: Del 01/NOV/2022 al 30/NOV/2022
R.F.C. GEL741008GY9
CURP:

ESTADO DE SITUACIÓN FINANCIERA PESOS MEXICANOS

HOJA: 100 DE 257

ACTIVO	\$ 0.00	CAPITAL	\$ 0.00
		Patrimonio	\$ 136,310,114.32
		Resultado De Ejercicios Anteriores	\$ 136,310,215.56 -
		Resultados del Ejercicio	\$ 101.24
		PASIVO + CAPITAL	\$ 0.00

Aclaraciones dirigirse al centro de atención a clientes: aclaraciones.fiduciario@banorte.com

CONTRATO: 744634
SUBCUENTA: 33
TIPO DE CONTRATO: ADMINISTRACION
PERIODO: Del 01/NOV/2022 al 30/NOV/2022
R.F.C. GEL741008GY9
CURP:

ESTADO DE RESULTADOS PESOS MEXICANOS

HOJA: 101 DE 257

	MENSUAL	ACUMULADO
Intereses Cobrados	\$ 0.00	\$ 101.24
TOTAL INGRESOS	\$ 0.00	\$ 101.24
UTILIDAD/PERDIDA	\$ 0.00	\$ 101.24

Aclaraciones dirigirse al centro de atención a clientes: aclaraciones.fiduciario@banorte.com

CONTRATO:	744634
SUBCUENTA:	33
TIPO DE CONTRATO:	ADMINISTRACION
PERIODO:	Del 01/NOV/2022 al 30/NOV/2022
R.F.C.	GEL741008GY9
CURP:	

HOJA: 102 DE 257

- Los precios y cotizaciones que presenta su estado de cuenta son obtenidos de diferentes fuentes oficiales para establecer a la fecha de su corte, el valor de su patrimonio con relación al Mercado; este dato es meramente una referencia, ya que los precios reales se conocerán hasta el día y la hora en que se lleve a cabo la venta de los valores en el Mercado, conforme sus instrucciones.
- La información correspondiente a la integración de las carteras y movimientos realizados en Instituciones Fuera del Grupo Financiero Banorte es obtenida de la información proporcionada por ellas a través de su respectivo portal en internet, por lo que podría haber alguna variación con la presentada en el estado de cuenta definitivo que ellos mismos elaboran
- Para su seguridad, aquellos valores que se colocan entre el gran público inversionista, se encuentran depositados en el S.D. INDEVAL, S.A. de C.V. (Instituto Nacional de Valores), en una cuenta concentradora a nombre de Nombre Banco por cuenta de terceros, quien a su vez mantiene registro individual a su nombre por cada uno de los valores que integran el patrimonio de su contrato.
- Para mantenerle informado y garantizar que nuestras comunicaciones le son enviadas oportunamente, es conveniente que cuando tenga Ud. un cambio de domicilio, nos lo haga saber por escrito acompañando copia de cualquiera de los siguientes documentos: recibo de agua, luz, predial o teléfono.
- Le reiteramos, si fuese el caso, nos proporcione en un plazo máximo de 15 días naturales sus observaciones al presente estado de cuenta; dirigiéndose al área de la Dirección de Contraloría Fiduciaria, ubicada en Av. Revolución #3000 Colonia La Primavera, C.P. 64830, Monterrey, N.L.. El no recibir comunicación alguna, se considerará que sus transacciones y saldos son correctos.
- De igual forma le agradecemos que cualquier queja en relación a nuestros servicios, así como cualquier solicitud de información nos sea notificada por escrito a la dirección mencionada y a la atención de Área de Atención a Clientes.

Aclaraciones dirigirse al centro de atención a clientes: aclaraciones.fiduciario@banorte.com

INTERCAMBIO DE TASAS INTERACCIONES GOB DEL EDO DE Q. ROO

22 DE ENERO 1ER PISO SN
CENTRO, ANEXO DEL PALACIO DE GOBIERN
CHETUMAL, QUINTANA ROO
77000 MEXICO



000074463420221202

CONTRATO: 744634
SUBCUENTA: 34
TIPO DE CONTRATO: ADMINISTRACION
PERIODO: Del 01/NOV/2022 al 30/NOV/2022
R.F.C. GEL74108GY9
CURP:

HOJA: 103 DE 257

FECHA DE EMISIÓN: 02DIC2022

PESOS MEXICANOS

Integración Global del Patrimonio	Octubre 2022	Noviembre 2022	Variación
BANCOS	\$ 0.00	\$ 0.00	0.00 %
INVERSIONES	\$ 0.00	\$ 0.00	0.00 %
PATRIMONIO TOTAL	\$ 0.00	\$ 0.00	0.00%

Ejecutivo Fiduciario

Nombre:

Territorial: TERRITORIAL PENINSULAR

Oficina: OFICINA MERIDA

Teléfono: 99-99407112 Ext. 8999-2005

Correo electrónico:

Noticias:

Aclaraciones dirigirse al centro de atención a clientes: aclaraciones.fiduciario@banorte.com

CONTRATO: 744634
SUBCUENTA: 34
TIPO DE CONTRATO: ADMINISTRACION
PERIODO: Del 01/NOV/2022 al 30/NOV/2022
R.F.C. GEL74108GY9
CURP:

ESTADO DE SITUACIÓN FINANCIERA PESOS MEXICANOS

HOJA: 104 DE 257

ACTIVO	\$ 0.00	CAPITAL	\$ 0.00
		Patrimonio	\$ 198,388,576.42
		Resultado De Ejercicios Anteriores	\$ 198,388,637.77 -
		Resultados del Ejercicio	\$ 61.35
		PASIVO + CAPITAL	\$ 0.00

Aclaraciones dirigirse al centro de atención a clientes: aclaraciones.fiduciario@banorte.com

CONTRATO: 744634
SUBCUENTA: 34
TIPO DE CONTRATO: ADMINISTRACION
PERIODO: Del 01/NOV/2022 al 30/NOV/2022
R.F.C. GEL74108GY9
CURP:

ESTADO DE RESULTADOS PESOS MEXICANOS

HOJA: 105 DE 257

	MENSUAL	ACUMULADO
Intereses Cobrados	\$ 0.00	\$ 61.35
TOTAL INGRESOS	\$ 0.00	\$ 61.35
UTILIDAD/PERDIDA	\$ 0.00	\$ 61.35

Aclaraciones dirigirse al centro de atención a clientes: aclaraciones.fiduciario@banorte.com

CONTRATO:	744634
SUBCUENTA:	34
TIPO DE CONTRATO:	ADMINISTRACION
PERIODO:	Del 01/NOV/2022 al 30/NOV/2022
R.F.C.	GEL74108GY9
CURP:	

HOJA: 106 DE 257

- Los precios y cotizaciones que presenta su estado de cuenta son obtenidos de diferentes fuentes oficiales para establecer a la fecha de su corte, el valor de su patrimonio con relación al Mercado; este dato es meramente una referencia, ya que los precios reales se conocerán hasta el día y la hora en que se lleve a cabo la venta de los valores en el Mercado, conforme sus instrucciones.
- La información correspondiente a la integración de las carteras y movimientos realizados en Instituciones Fuera del Grupo Financiero Banorte es obtenida de la información proporcionada por ellas a través de su respectivo portal en internet, por lo que podría haber alguna variación con la presentada en el estado de cuenta definitivo que ellos mismos elaboran
- Para su seguridad, aquellos valores que se colocan entre el gran público inversionista, se encuentran depositados en el S.D. INDEVAL, S.A. de C.V. (Instituto Nacional de Valores), en una cuenta concentradora a nombre de Nombre Banco por cuenta de terceros, quien a su vez mantiene registro individual a su nombre por cada uno de los valores que integran el patrimonio de su contrato.
- Para mantenerle informado y garantizar que nuestras comunicaciones le son enviadas oportunamente, es conveniente que cuando tenga Ud. un cambio de domicilio, nos lo haga saber por escrito acompañando copia de cualquiera de los siguientes documentos: recibo de agua, luz, predial o teléfono.
- Le reiteramos, si fuese el caso, nos proporcione en un plazo máximo de 15 días naturales sus observaciones al presente estado de cuenta; dirigiéndose al área de la Dirección de Contraloría Fiduciaria, ubicada en Av. Revolución #3000 Colonia La Primavera, C.P. 64830, Monterrey, N.L.. El no recibir comunicación alguna, se considerará que sus transacciones y saldos son correctos.
- De igual forma le agradecemos que cualquier queja en relación a nuestros servicios, así como cualquier solicitud de información nos sea notificada por escrito a la dirección mencionada y a la atención de Área de Atención a Clientes.

Aclaraciones dirigirse al centro de atención a clientes: aclaraciones.fiduciario@banorte.com

BANOBRAS 0001394981
22 DE ENERO 1ER PISO
CENTRO
CHETUMAL, QUINTANA ROO
77000 MEXICO



000074463420221202

CONTRATO: 744634
SUBCUENTA: 35
TIPO DE CONTRATO: ADMINISTRACION
PERIODO: Del 01/NOV/2022 al 30/NOV/2022
R.F.C. GEL741008GY9
CURP:

HOJA: 107 DE 257

FECHA DE EMISIÓN: 02DIC2022

PESOS MEXICANOS

Integración Global del Patrimonio	Octubre 2022	Noviembre 2022	Variación
BANCOS	\$ 2,352.19	\$ 2,667.62	13.41 %
PATRIMONIO TOTAL	\$ 2,352.19	\$ 2,667.62	13.41%

Ejecutivo Fiduciario

Nombre: NEFTALI GUTIERREZ MARTINEZ
Territorial: TERRITORIAL PENINSULAR
Oficina: OFICINA MERIDA
Teléfono: 99-99407112 Ext. 8999-2005
Correo electrónico: neftali.gutierrez.martinez@banorte.com

Noviembre 2022

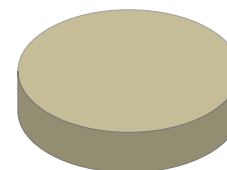

BANCOS	100.00%
INVERSIONES	0.00%
INMUEBLES	0.00%
OTROS ACTIVOS	0.00%

Noticias:

Aclaraciones dirigirse al centro de atención a clientes: aclaraciones.fiduciario@banorte.com

CONTRATO: 744634
SUBCUENTA: 35
TIPO DE CONTRATO: ADMINISTRACION
PERIODO: Del 01/NOV/2022 al 30/NOV/2022
R.F.C. GEL741008GY9
CURP:

ESTADO DE SITUACIÓN FINANCIERA PESOS MEXICANOS
HOJA: 108 DE 257

ACTIVO		\$ 2,667.62	CAPITAL		\$ 2,667.62
	CIRCULANTE		Patrimonio		\$ 437,327,420.24
Caja		\$ 2,667.62	Resultado De Ejercicios Anteriores		\$ 213,948,572.61 -
		\$ 2,667.62	Resultados del Ejercicio		\$ 223,376,180.01 -
			PASIVO + CAPITAL		\$ 2,667.62

Aclaraciones dirigirse al centro de atención a clientes: aclaraciones.fiduciario@banorte.com

CONTRATO: 744634
SUBCUENTA: 35
TIPO DE CONTRATO: ADMINISTRACION
PERIODO: Del 01/NOV/2022 al 30/NOV/2022
R.F.C. GEL741008GY9
CURP:

ESTADO DE RESULTADOS PESOS MEXICANOS

HOJA: 109 DE 257

	MENSUAL	ACUMULADO
Intereses Cobrados	\$ 2,667.62	\$ 20,789.17
TOTAL INGRESOS	\$ 2,667.62	\$ 20,789.17
Comisiones Pagadas	\$ 5.00	\$ 10.00
Contribuciones Diversas	\$ 0.80	\$ 1.60
Erogaciones Efectuadas	\$ 26,381,277.66	\$ 223,396,957.58
TOTAL EGRESOS	\$ 26,381,283.46	\$ 223,396,969.18
UTILIDAD/PERDIDA	\$ 26,378,615.84-	\$ 223,376,180.01-

Aclaraciones dirigirse al centro de atención a clientes: aclaraciones.fiduciario@banorte.com

CONTRATO: 744634
SUBCUENTA: 35
TIPO DE CONTRATO: ADMINISTRACION
PERIODO: Del 01/NOV/2022 al 30/NOV/2022
R.F.C. GEL741008GY9
CURP:

POSICIÓN CONSOLIDADA PESOS MEXICANOS

HOJA: 110 DE 257

	Valor de Costo	Valor de Mercado	%	Plusvalía / Minusvalía
BANCO MERCANTIL DEL NORTE, S.A. (BANORTE)				
CUENTA DE CHEQUES 1120521682	\$ 2,667.62	\$ 2,667.62	100.00	\$ 0.00
TOTAL GLOBAL:	\$ 2,667.62	\$ 2,667.62	100.00	\$ 0.00

Aclaraciones dirigirse al centro de atención a clientes: aclaraciones.fiduciario@banorte.com

CONTRATO: 744634
SUBCUENTA: 35
TIPO DE CONTRATO: ADMINISTRACION
PERIODO: Del 01/NOV/2022 al 30/NOV/2022
R.F.C. GEL741008GY9
CURP:

PORTAFOLIO DE INVERSION PESOS MEXICANOS
HOJA: 111 DE 257

Emisora	Serie / Cupón	Títulos	Plazo	Vencimiento	Tasa	Costo Unitario	Valor de costo	Precio de Mercado	Valor de Mercado	%	Plusvalía / Minusvalía	
BANCO MERCANTIL DEL NORTE, S.A. (BANORTE)												
CUENTA DE CHEQUES 1120521682								\$ 2,667.62		\$ 2,667.62	100.00	
TOTAL DEL PORTAFOLIO								\$ 2,667.62		\$ 2,667.62	100.00	0.00

Aclaraciones dirigirse al centro de atención a clientes: aclaraciones.fiduciario@banorte.com

CONTRATO: 744634
SUBCUENTA: 35
TIPO DE CONTRATO: ADMINISTRACION
PERIODO: Del 01/NOV/2022 al 30/NOV/2022
R.F.C. GEL741008GY9
CURP:

DETALLE DE MOVIMIENTOS PESOS MEXICANOS
HOJA: 112 DE 257

FECHA	DESCRIPCION	ENTRADAS	SALIDAS	SALDO
BANCO MERCANTIL DEL NORTE, S.A. (BANORTE)				
CUENTA DE CHEQUES 1120521682				
SALDO ANTERIOR				
				\$ 2,352.19
11/NOV/2022	DEPOSITO DE CUENTA PROPIA 0000000000 , DE LA CUENTA 0806137924 59TP TRASPASO	\$ 26,381,277.66		\$ 26,383,629.85
11/NOV/2022	TRASPASO A CUENTA PROPIA 0000000000 IVA:00000000.00 , A LA CUENTA 0256722877 59TP TRASPASO AL R.F.C. BMN930209927		\$ 2,346.39	\$ 26,381,283.46
24/NOV/2022	TRANSF ELECTRONICA FONDOS: TEF 1394981 CLABE: 002180087005715574 BEM TEF.BCO:002 BANOBRAS SNC REC DE CARTERA E CVE.RASTREO:3529336 RFC: XXX111111XXX IVA:00000000.00 0001394981 3529336DEV.TRANSFERENCIA ELECT 3529336 MOT DEV:02CUENTA BLOQUEADA BCO:002, BENEFIC:		\$ 26,381,277.66	\$ 5.80
25/NOV/2022	BANOBRAS SNC REC DE CARTERA ESTADOS Y MU ORDENANTE:FID BANORTE 744634 B NT MEXICO BANCO MER CVE.RASTR: 016111205216823529336TEF. B536	\$ 26,381,277.66		\$ 26,381,283.46
25/NOV/2022	COMPRA ORDEN DE PAGO SPEI 1394981 =REFERENCIA CTA/CLABE: 002180087005715574, BEM SPEI BCO:002 BENEF:BANOBRAS SNC REC DE CARTERA EST (DATO NO VERIF POR ESTA INST), 0001394981 CVE RASTREO: 8846APR202211252004521812 RFC: XXX111111XXX IVA: 000000000000.00 BANAMEX HORA LIQ: 13:24:54		\$ 26,381,277.66	\$ 5.80
25/NOV/2022	COMISION ORDEN DE PAGO SPEI REFERENCIA: 1394981		\$ 5.00	\$ 0.80
25/NOV/2022	I.V.A. ORDEN DE PAGO SPEI REFERENCIA: 1394981		\$ 0.80	\$ 0.00
30/NOV/2022	LIQ.INT.S/TASA LIQ 2022-11-30	\$ 2,667.62		\$ 2,667.62
SALDO ACTUAL				\$ 2,667.62

Aclaraciones dirigirse al centro de atención a clientes: aclaraciones.fiduciario@banorte.com

CONTRATO: 744634
SUBCUENTA: 35
TIPO DE CONTRATO: ADMINISTRACION
PERIODO: Del 01/NOV/2022 al 30/NOV/2022
R.F.C. GEL741008GY9
CURP:

HOJA: 113 DE 257

- Los precios y cotizaciones que presenta su estado de cuenta son obtenidos de diferentes fuentes oficiales para establecer a la fecha de su corte, el valor de su patrimonio con relación al Mercado; este dato es meramente una referencia, ya que los precios reales se conocerán hasta el día y la hora en que se lleve a cabo la venta de los valores en el Mercado, conforme sus instrucciones.
- La información correspondiente a la integración de las carteras y movimientos realizados en Instituciones Fuera del Grupo Financiero Banorte es obtenida de la información proporcionada por ellas a través de su respectivo portal en internet, por lo que podría haber alguna variación con la presentada en el estado de cuenta definitivo que ellos mismos elaboran
- Para su seguridad, aquellos valores que se colocan entre el gran público inversionista, se encuentran depositados en el S.D. INDEVAL, S.A. de C.V. (Instituto Nacional de Valores), en una cuenta concentradora a nombre de Nombre Banco por cuenta de terceros, quien a su vez mantiene registro individual a su nombre por cada uno de los valores que integran el patrimonio de su contrato.
- Para mantenerle informado y garantizar que nuestras comunicaciones le son enviadas oportunamente, es conveniente que cuando tenga Ud. un cambio de domicilio, nos lo haga saber por escrito acompañando copia de cualquiera de los siguientes documentos: recibo de agua, luz, predial o teléfono.
- Le reiteramos, si fuese el caso, nos proporcione en un plazo máximo de 15 días naturales sus observaciones al presente estado de cuenta; dirigiéndose al área de la Dirección de Contraloría Fiduciaria, ubicada en Av. Revolución #3000 Colonia La Primavera, C.P. 64830, Monterrey, N.L.. El no recibir comunicación alguna, se considerará que sus transacciones y saldos son correctos.
- De igual forma le agradecemos que cualquier queja en relación a nuestros servicios, así como cualquier solicitud de información nos sea notificada por escrito a la dirección mencionada y a la atención de Área de Atención a Clientes.

Aclaraciones dirigirse al centro de atención a clientes: aclaraciones.fiduciario@banorte.com

BANOBRAS 0001395092
 22 DE ENERO ANEXO AL PAL DE GOB 1ER PISO
 CENTRO
 CHETUMAL, QUINTANA ROO
 77000 MEXICO



000074463420221202

CONTRATO: 744634
SUBCUENTA: 36
TIPO DE CONTRATO: ADMINISTRACION
PERIODO: Del 01/NOV/2022 al 30/NOV/2022
R.F.C. GEL741008GY9
CURP:

HOJA: 114 DE 257

FECHA DE EMISIÓN: 02DIC2022

PESOS MEXICANOS

Integración Global del Patrimonio	Octubre 2022	Noviembre 2022	Variación
BANCOS	\$ 633.77	\$ 710.74	12.14 %
PATRIMONIO TOTAL	\$ 633.77	\$ 710.74	12.14%

Ejecutivo Fiduciario

Nombre: NEFTALI GUTIERREZ MARTINEZ
 Territorial: TERRITORIAL PENINSULAR
 Oficina: OFICINA MERIDA
 Teléfono: 99-99407112 Ext. 8999-2005
 Correo electrónico: neftali.gutierrez.martinez@banorte.com

Noviembre 2022

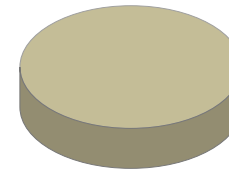

BANCOS	100.00%
INVERSIONES	0.00%
INMUEBLES	0.00%
OTROS ACTIVOS	0.00%

Noticias:

Aclaraciones dirigirse al centro de atención a clientes: aclaraciones.fiduciario@banorte.com

CONTRATO: 744634
SUBCUENTA: 36
TIPO DE CONTRATO: ADMINISTRACION
PERIODO: Del 01/NOV/2022 al 30/NOV/2022
R.F.C. GEL741008GY9
CURP:

ESTADO DE SITUACIÓN FINANCIERA PESOS MEXICANOS
HOJA: 115 DE 257

ACTIVO		\$ 710.74	CAPITAL		\$ 710.74
	CIRCULANTE		Patrimonio		\$ 118,799,959.14
Caja		\$ 710.74	Resultado De Ejercicios Anteriores		\$ 58,684,805.06 -
		\$ 710.74	Resultados del Ejercicio		\$ 60,114,443.34 -
			PASIVO + CAPITAL		\$ 710.74

Aclaraciones dirigirse al centro de atención a clientes: aclaraciones.fiduciario@banorte.com

CONTRATO: 744634
SUBCUENTA: 36
TIPO DE CONTRATO: ADMINISTRACION
PERIODO: Del 01/NOV/2022 al 30/NOV/2022
R.F.C. GEL741008GY9
CURP:

ESTADO DE RESULTADOS PESOS MEXICANOS

HOJA: 116 DE 257

	MENSUAL	ACUMULADO
Intereses Cobrados	\$ 710.74	\$ 5,595.59
TOTAL INGRESOS	\$ 710.74	\$ 5,595.59
Comisiones Pagadas	\$ 5.00	\$ 10.00
Contribuciones Diversas	\$ 0.80	\$ 1.60
Erogaciones Efectuadas	\$ 7,028,795.30	\$ 60,120,027.33
TOTAL EGRESOS	\$ 7,028,801.10	\$ 60,120,038.93
UTILIDAD/PERDIDA	\$ 7,028,090.36-	\$ 60,114,443.34-

Aclaraciones dirigirse al centro de atención a clientes: aclaraciones.fiduciario@banorte.com

CONTRATO: 744634
SUBCUENTA: 36
TIPO DE CONTRATO: ADMINISTRACION
PERIODO: Del 01/NOV/2022 al 30/NOV/2022
R.F.C. GEL741008GY9
CURP:

POSICIÓN CONSOLIDADA PESOS MEXICANOS

HOJA: 117 DE 257

	Valor de Costo	Valor de Mercado	%	Plusvalía / Minusvalía
BANCO MERCANTIL DEL NORTE, S.A. (BANORTE)				
CUENTA DE CHEQUES 1120520078	\$ 710.74	\$ 710.74	100.00	\$ 0.00
TOTAL GLOBAL:	\$ 710.74	\$ 710.74	100.00	\$ 0.00

Aclaraciones dirigirse al centro de atención a clientes: aclaraciones.fiduciario@banorte.com

CONTRATO: 744634
SUBCUENTA: 36
TIPO DE CONTRATO: ADMINISTRACION
PERIODO: Del 01/NOV/2022 al 30/NOV/2022
R.F.C. GEL741008GY9
CURP:

PORTAFOLIO DE INVERSION PESOS MEXICANOS
HOJA: 118 DE 257

Emisora	Serie / Cupón	Títulos	Plazo	Vencimiento	Tasa	Costo Unitario	Valor de costo	Precio de Mercado	Valor de Mercado	%	Plusvalía / Minusvalía	
BANCO MERCANTIL DEL NORTE, S.A. (BANORTE)												
CUENTA DE CHEQUES 1120520078								\$ 710.74		\$ 710.74	100.00	
TOTAL DEL PORTAFOLIO								\$ 710.74		\$ 710.74	100.00	0.00

Aclaraciones dirigirse al centro de atención a clientes: aclaraciones.fiduciario@banorte.com

CONTRATO: 744634
SUBCUENTA: 36
TIPO DE CONTRATO: ADMINISTRACION
PERIODO: Del 01/NOV/2022 al 30/NOV/2022
R.F.C. GEL741008GY9
CURP:

DETALLE DE MOVIMIENTOS PESOS MEXICANOS
HOJA: 119 DE 257

FECHA	DESCRIPCION	ENTRADAS	SALIDAS	SALDO
BANCO MERCANTIL DEL NORTE, S.A. (BANORTE)				
CUENTA DE CHEQUES 1120520078				
SALDO ANTERIOR				
				\$ 633.77
11/NOV/2022	DEPOSITO DE CUENTA PROPIA 0000000000 , DE LA CUENTA 0806137924 59TP TRASPASO	\$ 7,028,795.30		\$ 7,029,429.07
11/NOV/2022	TRASPASO A CUENTA PROPIA 0000000000 IVA:00000000.00 , A LA CUENTA 0256722877 59TP TRASPASO AL R.F.C. BMN930209927		\$ 627.97	\$ 7,028,801.10
24/NOV/2022	TRANSF ELECTRONICA FONDOS: TEF 1395092 CLABE: 002180087005715574 BEM TEF.BCO:002 BANOBRAS SNC REC DE CARTERA E CVE.RASTREO:3529335 RFC: XXX111111XXX IVA:00000000.00 0001395092		\$ 7,028,795.30	\$ 5.80
25/NOV/2022	3529335DEV.TRANSFERENCIA ELECT 3529335 MOT DEV:02CUENTA BLOQUEADA BCO:002, BENEFIC: BANOBRAS SNC REC DE CARTERA ESTADOS Y MU ORDENANTE:FID BANORTE 744634 B NT MEXICO BANCO MER CVE.RASTR: 016111205200783529335TEF. B536	\$ 7,028,795.30		\$ 7,028,801.10
25/NOV/2022	COMPRA ORDEN DE PAGO SPEI 1395092 =REFERENCIA CTA/CLABE: 002180087005715574, BEM SPEI BCO:002 BENEF:BANOBRAS SNC REC DE CARTERA EST (DATO NO VERIF POR ESTA INST), 0001395092 CVE RASTREO: 8846APR202211252004521811 RFC: XXX111111XXX IVA: 000000000000.00 BANAMEX HORA LIQ: 13:24:54		\$ 7,028,795.30	\$ 5.80
25/NOV/2022	COMISION ORDEN DE PAGO SPEI REFERENCIA: 1395092		\$ 5.00	\$ 0.80
25/NOV/2022	I.V.A. ORDEN DE PAGO SPEI REFERENCIA: 1395092		\$ 0.80	\$ 0.00
30/NOV/2022	LIQ.INT.S/TASA LIQ 2022-11-30	\$ 710.74		\$ 710.74
SALDO ACTUAL				\$ 710.74

Aclaraciones dirigirse al centro de atención a clientes: aclaraciones.fiduciario@banorte.com

CONTRATO: 744634
SUBCUENTA: 36
TIPO DE CONTRATO: ADMINISTRACION
PERIODO: Del 01/NOV/2022 al 30/NOV/2022
R.F.C. GEL741008GY9
CURP:

HOJA: 120 DE 257

- Los precios y cotizaciones que presenta su estado de cuenta son obtenidos de diferentes fuentes oficiales para establecer a la fecha de su corte, el valor de su patrimonio con relación al Mercado; este dato es meramente una referencia, ya que los precios reales se conocerán hasta el día y la hora en que se lleve a cabo la venta de los valores en el Mercado, conforme sus instrucciones.
- La información correspondiente a la integración de las carteras y movimientos realizados en Instituciones Fuera del Grupo Financiero Banorte es obtenida de la información proporcionada por ellas a través de su respectivo portal en internet, por lo que podría haber alguna variación con la presentada en el estado de cuenta definitivo que ellos mismos elaboran
- Para su seguridad, aquellos valores que se colocan entre el gran público inversionista, se encuentran depositados en el S.D. INDEVAL, S.A. de C.V. (Instituto Nacional de Valores), en una cuenta concentradora a nombre de Nombre Banco por cuenta de terceros, quien a su vez mantiene registro individual a su nombre por cada uno de los valores que integran el patrimonio de su contrato.
- Para mantenerle informado y garantizar que nuestras comunicaciones le son enviadas oportunamente, es conveniente que cuando tenga Ud. un cambio de domicilio, nos lo haga saber por escrito acompañando copia de cualquiera de los siguientes documentos: recibo de agua, luz, predial o teléfono.
- Le reiteramos, si fuese el caso, nos proporcione en un plazo máximo de 15 días naturales sus observaciones al presente estado de cuenta; dirigiéndose al área de la Dirección de Contraloría Fiduciaria, ubicada en Av. Revolución #3000 Colonia La Primavera, C.P. 64830, Monterrey, N.L.. El no recibir comunicación alguna, se considerará que sus transacciones y saldos son correctos.
- De igual forma le agradecemos que cualquier queja en relación a nuestros servicios, así como cualquier solicitud de información nos sea notificada por escrito a la dirección mencionada y a la atención de Área de Atención a Clientes.

Aclaraciones dirigirse al centro de atención a clientes: aclaraciones.fiduciario@banorte.com

BANOBRAS 0001395155

 22 DE ENERO ANEXO AL PAL DE GOB 1ER PISO
 CENTRO
 CHETUMAL, QUINTANA ROO
 77000 MEXICO

000074463420221202

CONTRATO: 744634
SUBCUENTA: 37
TIPO DE CONTRATO: ADMINISTRACION
PERIODO: Del 01/NOV/2022 al 30/NOV/2022
R.F.C. GEL741008GY9
CURP:

HOJA: 121 DE 257

FECHA DE EMISIÓN: 02DIC2022

PESOS MEXICANOS

Integración Global del Patrimonio	Octubre 2022	Noviembre 2022	Variación
BANCOS	\$ 1,193.61	\$ 1,349.44	13.06 %
PATRIMONIO TOTAL	\$ 1,193.61	\$ 1,349.44	13.06%

Ejecutivo Fiduciario

Nombre: NEFTALI GUTIERREZ MARTINEZ
Territorial: TERRITORIAL PENINSULAR
Oficina: OFICINA MERIDA
Teléfono: 99-99407112 Ext. 8999-2005
Correo electrónico: neftali.gutierrez.martinez@banorte.com

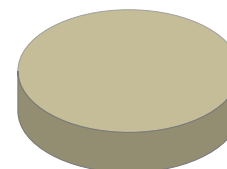
Noviembre 2022

BANCOS	100.00%
INVERSIONES	0.00%
INMUEBLES	0.00%
OTROS ACTIVOS	0.00%

Noticias:

Aclaraciones dirigirse al centro de atención a clientes: aclaraciones.fiduciario@banorte.com

CONTRATO: 744634
SUBCUENTA: 37
TIPO DE CONTRATO: ADMINISTRACION
PERIODO: Del 01/NOV/2022 al 30/NOV/2022
R.F.C. GEL741008GY9
CURP:

ESTADO DE SITUACIÓN FINANCIERA PESOS MEXICANOS
HOJA: 122 DE 257

ACTIVO		\$ 1,349.44	CAPITAL		\$ 1,349.44
	CIRCULANTE		Patrimonio		\$ 222,765,212.95
Caja		\$ 1,349.44	Resultado De Ejercicios Anteriores		\$ 109,415,565.11 -
		\$ 1,349.44	Resultados del Ejercicio		\$ 113,348,298.40 -
			PASIVO + CAPITAL		\$ 1,349.44

Aclaraciones dirigirse al centro de atención a clientes: aclaraciones.fiduciario@banorte.com

CONTRATO: 744634
SUBCUENTA: 37
TIPO DE CONTRATO: ADMINISTRACION
PERIODO: Del 01/NOV/2022 al 30/NOV/2022
R.F.C. GEL741008GY9
CURP:

ESTADO DE RESULTADOS PESOS MEXICANOS

HOJA: 123 DE 257

	MENSUAL	ACUMULADO
Intereses Cobrados	\$ 1,349.44	\$ 10,549.49
TOTAL INGRESOS	\$ 1,349.44	\$ 10,549.49
Comisiones Pagadas	\$ 5.00	\$ 10.00
Contribuciones Diversas	\$ 0.80	\$ 1.60
Erogaciones Efectuadas	\$ 13,345,143.04	\$ 113,358,836.29
TOTAL EGRESOS	\$ 13,345,148.84	\$ 113,358,847.89
UTILIDAD/PERDIDA	\$ 13,343,799.40-	\$ 113,348,298.40-

Aclaraciones dirigirse al centro de atención a clientes: aclaraciones.fiduciario@banorte.com

CONTRATO: 744634
SUBCUENTA: 37
TIPO DE CONTRATO: ADMINISTRACION
PERIODO: Del 01/NOV/2022 al 30/NOV/2022
R.F.C. GEL741008GY9
CURP:

POSICIÓN CONSOLIDADA PESOS MEXICANOS

HOJA: 124 DE 257

	Valor de Costo	Valor de Mercado	%	Plusvalía / Minusvalía
BANCO MERCANTIL DEL NORTE, S.A. (BANORTE)				
CUENTA DE CHEQUES 1120514750	\$ 1,349.44	\$ 1,349.44	100.00	\$ 0.00
TOTAL GLOBAL:	\$ 1,349.44	\$ 1,349.44	100.00	\$ 0.00

Aclaraciones dirigirse al centro de atención a clientes: aclaraciones.fiduciario@banorte.com

CONTRATO: 744634
SUBCUENTA: 37
TIPO DE CONTRATO: ADMINISTRACION
PERIODO: Del 01/NOV/2022 al 30/NOV/2022
R.F.C. GEL741008GY9
CURP:

PORTAFOLIO DE INVERSION PESOS MEXICANOS
HOJA: 125 DE 257

Emisora	Serie / Cupón	Títulos	Plazo	Vencimiento	Tasa	Costo Unitario	Valor de costo	Precio de Mercado	Valor de Mercado	%	Plusvalía / Minusvalía	
BANCO MERCANTIL DEL NORTE, S.A. (BANORTE)												
CUENTA DE CHEQUES 1120514750								\$ 1,349.44		\$ 1,349.44	100.00	
TOTAL DEL PORTAFOLIO								\$ 1,349.44		\$ 1,349.44	100.00	0.00

Aclaraciones dirigirse al centro de atención a clientes: aclaraciones.fiduciario@banorte.com

CONTRATO: 744634
SUBCUENTA: 37
TIPO DE CONTRATO: ADMINISTRACION
PERIODO: Del 01/NOV/2022 al 30/NOV/2022
R.F.C. GEL741008GY9
CURP:

DETALLE DE MOVIMIENTOS PESOS MEXICANOS

HOJA: 126 DE 257

FECHA	DESCRIPCION	ENTRADAS	SALIDAS	SALDO
BANCO MERCANTIL DEL NORTE, S.A. (BANORTE)				
CUENTA DE CHEQUES 1120514750				
SALDO ANTERIOR				\$ 1,193.61
11/NOV/2022	DEPOSITO DE CUENTA PROPIA 0000000000 , DE LA CUENTA 0806137924 59TP TRASPASO	\$ 13,345,143.04		\$ 13,346,336.65
11/NOV/2022	TRASPASO A CUENTA PROPIA 0000000000 IVA:00000000.00 , A LA CUENTA 0256722877 59TP TRASPASO AL R.F.C. BMN930209927		\$ 1,187.81	\$ 13,345,148.84
24/NOV/2022	TRANSF ELECTRONICA FONDOS: TEF 1395155 CLABE: 002180087005715574 BEM TEF.BCO:002 BANOBRAS SNC REC DE CARTERA E CVE.RASTREO:3529334 RFC: XXX111111XXX IVA:00000000.00 0001395155		\$ 13,345,143.04	\$ 5.80
25/NOV/2022	3529334DEV.TRANSFERENCIA ELECT 3529334 MOT DEV:02CUENTA BLOQUEADA BCO:002, BENEFIC: BANOBRAS SNC REC DE CARTERA ESTADOS Y MU ORDENANTE:FID BANORTE 744634 B NT MEXICO BANCO MER CVE.RASTR: 016111205147503529334TEF. B536	\$ 13,345,143.04		\$ 13,345,148.84
25/NOV/2022	COMPRA ORDEN DE PAGO SPEI 1395155 =REFERENCIA CTA/CLABE: 002180087005715574, BEM SPEI BCO:002 BENEF:BANOBRAS SNC REC DE CARTERA EST (DATO NO VERIF POR ESTA INST), 0001395155 CVE RASTREO: 8846APR202211252004521810 RFC: XXX111111XXX IVA: 000000000000.00 BANAMEX HORA LIQ: 13:24:54		\$ 13,345,143.04	\$ 5.80
25/NOV/2022	COMISION ORDEN DE PAGO SPEI REFERENCIA: 1395155		\$ 5.00	\$ 0.80
25/NOV/2022	I.V.A. ORDEN DE PAGO SPEI REFERENCIA: 1395155		\$ 0.80	\$ 0.00
30/NOV/2022	LIQ.INT.S/TASA LIQ 2022-11-30	\$ 1,349.44		\$ 1,349.44
SALDO ACTUAL				\$ 1,349.44

Aclaraciones dirigirse al centro de atención a clientes: aclaraciones.fiduciario@banorte.com

CONTRATO: 744634
SUBCUENTA: 37
TIPO DE CONTRATO: ADMINISTRACION
PERIODO: Del 01/NOV/2022 al 30/NOV/2022
R.F.C. GEL741008GY9
CURP:

HOJA: 127 DE 257

- Los precios y cotizaciones que presenta su estado de cuenta son obtenidos de diferentes fuentes oficiales para establecer a la fecha de su corte, el valor de su patrimonio con relación al Mercado; este dato es meramente una referencia, ya que los precios reales se conocerán hasta el día y la hora en que se lleve a cabo la venta de los valores en el Mercado, conforme sus instrucciones.
- La información correspondiente a la integración de las carteras y movimientos realizados en Instituciones Fuera del Grupo Financiero Banorte es obtenida de la información proporcionada por ellas a través de su respectivo portal en internet, por lo que podría haber alguna variación con la presentada en el estado de cuenta definitivo que ellos mismos elaboran
- Para su seguridad, aquellos valores que se colocan entre el gran público inversionista, se encuentran depositados en el S.D. INDEVAL, S.A. de C.V. (Instituto Nacional de Valores), en una cuenta concentradora a nombre de Nombre Banco por cuenta de terceros, quien a su vez mantiene registro individual a su nombre por cada uno de los valores que integran el patrimonio de su contrato.
- Para mantenerle informado y garantizar que nuestras comunicaciones le son enviadas oportunamente, es conveniente que cuando tenga Ud. un cambio de domicilio, nos lo haga saber por escrito acompañando copia de cualquiera de los siguientes documentos: recibo de agua, luz, predial o teléfono.
- Le reiteramos, si fuese el caso, nos proporcione en un plazo máximo de 15 días naturales sus observaciones al presente estado de cuenta; dirigiéndose al área de la Dirección de Contraloría Fiduciaria, ubicada en Av. Revolución #3000 Colonia La Primavera, C.P. 64830, Monterrey, N.L.. El no recibir comunicación alguna, se considerará que sus transacciones y saldos son correctos.
- De igual forma le agradecemos que cualquier queja en relación a nuestros servicios, así como cualquier solicitud de información nos sea notificada por escrito a la dirección mencionada y a la atención de Área de Atención a Clientes.

Aclaraciones dirigirse al centro de atención a clientes: aclaraciones.fiduciario@banorte.com

BANOBRAS 0001395218

 22 DE ENERO ANEXO AL PAL DE GOB 1ER PISO
 CENTRO
 CHETUMAL, QUINTANA ROO
 77000 MEXICO

000074463420221202

CONTRATO:	744634
SUBCUENTA:	38
TIPO DE CONTRATO:	ADMINISTRACION
PERIODO:	Del 01/NOV/2022 al 30/NOV/2022
R.F.C.	GEL741008GY9
CURP:	

HOJA: 128 DE 257

FECHA DE EMISIÓN: 02DIC2022

PESOS MEXICANOS

Integración Global del Patrimonio	Octubre 2022	Noviembre 2022	Variación
BANCOS	\$ 1,203.33	\$ 1,359.82	13.00 %
PATRIMONIO TOTAL	\$ 1,203.33	\$ 1,359.82	13.00%

Ejecutivo Fiduciario

Nombre:	NEFTALI GUTIERREZ MARTINEZ
Territorial:	TERRITORIAL PENINSULAR
Oficina:	OFICINA MERIDA
Teléfono:	99-99407112 Ext. 8999-2005
Correo electrónico:	neftali.gutierrez.martinez@banorte.com

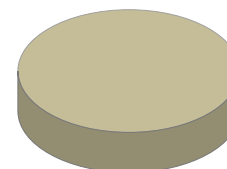
Noviembre 2022

 BANCOS	100.00%
 INVERSIONES	0.00%
 INMUEBLES	0.00%
 OTROS ACTIVOS	0.00%

Noticias:

Aclaraciones dirigirse al centro de atención a clientes: aclaraciones.fiduciario@banorte.com

CONTRATO: 744634
SUBCUENTA: 38
TIPO DE CONTRATO: ADMINISTRACION
PERIODO: Del 01/NOV/2022 al 30/NOV/2022
R.F.C. GEL741008GY9
CURP:

ESTADO DE SITUACIÓN FINANCIERA PESOS MEXICANOS
HOJA: 129 DE 257

ACTIVO		\$ 1,359.82	CAPITAL		\$ 1,359.82
	CIRCULANTE		Patrimonio		\$ 225,494,177.84
Caja		\$ 1,359.82	Resultado De Ejercicios Anteriores		\$ 111,040,448.43 -
		\$ 1,359.82	Resultados del Ejercicio		\$ 114,452,369.59 -
			PASIVO + CAPITAL		\$ 1,359.82

Aclaraciones dirigirse al centro de atención a clientes: aclaraciones.fiduciario@banorte.com

CONTRATO: 744634
SUBCUENTA: 38
TIPO DE CONTRATO: ADMINISTRACION
PERIODO: Del 01/NOV/2022 al 30/NOV/2022
R.F.C. GEL741008GY9
CURP:

ESTADO DE RESULTADOS PESOS MEXICANOS

HOJA: 130 DE 257

	MENSUAL	ACUMULADO
Intereses Cobrados	\$ 1,359.82	\$ 10,652.49
TOTAL INGRESOS	\$ 1,359.82	\$ 10,652.49
Comisiones Pagadas	\$ 5.00	\$ 10.00
Contribuciones Diversas	\$ 0.80	\$ 1.60
Erogaciones Efectuadas	\$ 13,447,824.36	\$ 114,463,010.48
TOTAL EGRESOS	\$ 13,447,830.16	\$ 114,463,022.08
UTILIDAD/PERDIDA	\$ 13,446,470.34-	\$ 114,452,369.59-

Aclaraciones dirigirse al centro de atención a clientes: aclaraciones.fiduciario@banorte.com

CONTRATO: 744634
SUBCUENTA: 38
TIPO DE CONTRATO: ADMINISTRACION
PERIODO: Del 01/NOV/2022 al 30/NOV/2022
R.F.C. GEL741008GY9
CURP:

POSICIÓN CONSOLIDADA PESOS MEXICANOS

HOJA: 131 DE 257

	Valor de Costo	Valor de Mercado	%	Plusvalía / Minusvalía
BANCO MERCANTIL DEL NORTE, S.A. (BANORTE)				
CUENTA DE CHEQUES 1120513696	\$ 1,359.82	\$ 1,359.82	100.00	\$ 0.00
TOTAL GLOBAL:	\$ 1,359.82	\$ 1,359.82	100.00	\$ 0.00

Aclaraciones dirigirse al centro de atención a clientes: aclaraciones.fiduciario@banorte.com

CONTRATO: 744634
SUBCUENTA: 38
TIPO DE CONTRATO: ADMINISTRACION
PERIODO: Del 01/NOV/2022 al 30/NOV/2022
R.F.C. GEL741008GY9
CURP:

PORTAFOLIO DE INVERSION PESOS MEXICANOS
HOJA: 132 DE 257

Emisora	Serie / Cupón	Títulos	Plazo	Vencimiento	Tasa	Costo Unitario	Valor de costo	Precio de Mercado	Valor de Mercado	%	Plusvalía / Minusvalía	
BANCO MERCANTIL DEL NORTE, S.A. (BANORTE)												
CUENTA DE CHEQUES 1120513696								\$ 1,359.82		\$ 1,359.82	100.00	
TOTAL DEL PORTAFOLIO								\$ 1,359.82		\$ 1,359.82	100.00	0.00

Aclaraciones dirigirse al centro de atención a clientes: aclaraciones.fiduciario@banorte.com

CONTRATO: 744634
SUBCUENTA: 38
TIPO DE CONTRATO: ADMINISTRACION
PERIODO: Del 01/NOV/2022 al 30/NOV/2022
R.F.C. GEL741008GY9
CURP:

DETALLE DE MOVIMIENTOS PESOS MEXICANOS
HOJA: 133 DE 257

FECHA	DESCRIPCION	ENTRADAS	SALIDAS	SALDO
BANCO MERCANTIL DEL NORTE, S.A. (BANORTE)				
CUENTA DE CHEQUES 1120513696				
SALDO ANTERIOR				\$ 1,203.33
11/NOV/2022	DEPOSITO DE CUENTA PROPIA 0000000000 , DE LA CUENTA 0806137924 59TP TRASPASO	\$ 13,447,824.36		\$ 13,449,027.69
11/NOV/2022	TRASPASO A CUENTA PROPIA 0000000000 IVA:00000000.00 , A LA CUENTA 0256722877 59TP TRASPASO AL R.F.C. BMN930209927		\$ 1,197.53	\$ 13,447,830.16
24/NOV/2022	TRANSF ELECTRONICA FONDOS: TEF 1395218 CLABE: 002180087005715574 BEM TEF.BCO:002 BANOBRAS SNC REC DE CARTERA E CVE.RASTREO:3529333 RFC: XXX111111XXX IVA:00000000.00 0001395218 3529333DEV.TRANSFERENCIA ELECT 3529333 MOT DEV:02CUENTA BLOQUEADA BCO:002, BENEFIC:		\$ 13,447,824.36	\$ 5.80
25/NOV/2022	BANOBRAS SNC REC DE CARTERA ESTADOS Y MU ORDENANTE:FID BANORTE 744634 B NT MEXICO BANCO MER CVE.RASTR: 016111205136963529333TEF. B536	\$ 13,447,824.36		\$ 13,447,830.16
25/NOV/2022	COMPRA ORDEN DE PAGO SPEI 1395218 =REFERENCIA CTA/CLABE: 002180087005715574, BEM SPEI BCO:002 BENEF:BANOBRAS SNC REC DE CARTERA EST (DATO NO VERIF POR ESTA INST), 0001395218 CVE RASTREO: 8846APR202211252004521807 RFC: XXX111111XXX IVA: 000000000000.00 BANAMEX HORA LIQ: 13:24:54		\$ 13,447,824.36	\$ 5.80
25/NOV/2022	COMISION ORDEN DE PAGO SPEI REFERENCIA: 1395218		\$ 5.00	\$ 0.80
25/NOV/2022	I.V.A. ORDEN DE PAGO SPEI REFERENCIA: 1395218		\$ 0.80	\$ 0.00
30/NOV/2022	LIQ.INT.S/TASA LIQ 2022-11-30	\$ 1,359.82		\$ 1,359.82
SALDO ACTUAL				\$ 1,359.82

Aclaraciones dirigirse al centro de atención a clientes: aclaraciones.fiduciario@banorte.com

CONTRATO: 744634
SUBCUENTA: 38
TIPO DE CONTRATO: ADMINISTRACION
PERIODO: Del 01/NOV/2022 al 30/NOV/2022
R.F.C. GEL741008GY9
CURP:

HOJA: 134 DE 257

- Los precios y cotizaciones que presenta su estado de cuenta son obtenidos de diferentes fuentes oficiales para establecer a la fecha de su corte, el valor de su patrimonio con relación al Mercado; este dato es meramente una referencia, ya que los precios reales se conocerán hasta el día y la hora en que se lleve a cabo la venta de los valores en el Mercado, conforme sus instrucciones.
- La información correspondiente a la integración de las carteras y movimientos realizados en Instituciones Fuera del Grupo Financiero Banorte es obtenida de la información proporcionada por ellas a través de su respectivo portal en internet, por lo que podría haber alguna variación con la presentada en el estado de cuenta definitivo que ellos mismos elaboran
- Para su seguridad, aquellos valores que se colocan entre el gran público inversionista, se encuentran depositados en el S.D. INDEVAL, S.A. de C.V. (Instituto Nacional de Valores), en una cuenta concentradora a nombre de Nombre Banco por cuenta de terceros, quien a su vez mantiene registro individual a su nombre por cada uno de los valores que integran el patrimonio de su contrato.
- Para mantenerle informado y garantizar que nuestras comunicaciones le son enviadas oportunamente, es conveniente que cuando tenga Ud. un cambio de domicilio, nos lo haga saber por escrito acompañando copia de cualquiera de los siguientes documentos: recibo de agua, luz, predial o teléfono.
- Le reiteramos, si fuese el caso, nos proporcione en un plazo máximo de 15 días naturales sus observaciones al presente estado de cuenta; dirigiéndose al área de la Dirección de Contraloría Fiduciaria, ubicada en Av. Revolución #3000 Colonia La Primavera, C.P. 64830, Monterrey, N.L.. El no recibir comunicación alguna, se considerará que sus transacciones y saldos son correctos.
- De igual forma le agradecemos que cualquier queja en relación a nuestros servicios, así como cualquier solicitud de información nos sea notificada por escrito a la dirección mencionada y a la atención de Área de Atención a Clientes.

Aclaraciones dirigirse al centro de atención a clientes: aclaraciones.fiduciario@banorte.com

BANOBRAS 0001395378

 22 DE ENERO ANEXO AL PAL DE GOB 1ER PISO
 CENTRO
 CHETUMAL, QUINTANA ROO
 77000 MEXICO

000074463420221202

CONTRATO:	744634
SUBCUENTA:	39
TIPO DE CONTRATO:	ADMINISTRACION
PERIODO:	Del 01/NOV/2022 al 30/NOV/2022
R.F.C.	GEL741008GY9
CURP:	

HOJA: 135 DE 257

FECHA DE EMISIÓN: 02DIC2022

PESOS MEXICANOS

Integración Global del Patrimonio	Octubre 2022	Noviembre 2022	Variación
BANCOS	\$ 3,508.87	\$ 3,966.57	13.04 %
PATRIMONIO TOTAL	\$ 3,508.87	\$ 3,966.57	13.04%

Ejecutivo Fiduciario

Nombre:	NEFTALI GUTIERREZ MARTINEZ
Territorial:	TERRITORIAL PENINSULAR
Oficina:	OFICINA MERIDA
Teléfono:	99-99407112 Ext. 8999-2005
Correo electrónico:	neftali.gutierrez.martinez@banorte.com

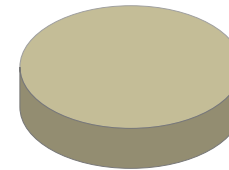
Noviembre 2022

 BANCOS	100.00%
 INVERSIONES	0.00%
 INMUEBLES	0.00%
 OTROS ACTIVOS	0.00%

Noticias:

Aclaraciones dirigirse al centro de atención a clientes: aclaraciones.fiduciario@banorte.com

CONTRATO: 744634
SUBCUENTA: 39
TIPO DE CONTRATO: ADMINISTRACION
PERIODO: Del 01/NOV/2022 al 30/NOV/2022
R.F.C. GEL741008GY9
CURP:

ESTADO DE SITUACIÓN FINANCIERA PESOS MEXICANOS
HOJA: 136 DE 257

ACTIVO		\$ 3,966.57	CAPITAL		\$ 3,966.57
	CIRCULANTE		Patrimonio		\$ 660,140,868.53
Caja		\$ 3,966.57	Resultado De Ejercicios Anteriores		\$ 325,294,924.47 -
		\$ 3,966.57	Resultados del Ejercicio		\$ 334,841,977.49 -
			PASIVO + CAPITAL		\$ 3,966.57

Aclaraciones dirigirse al centro de atención a clientes: aclaraciones.fiduciario@banorte.com

CONTRATO: 744634
SUBCUENTA: 39
TIPO DE CONTRATO: ADMINISTRACION
PERIODO: Del 01/NOV/2022 al 30/NOV/2022
R.F.C. GEL741008GY9
CURP:

ESTADO DE RESULTADOS PESOS MEXICANOS

HOJA: 137 DE 257

	MENSUAL	ACUMULADO
Intereses Cobrados	\$ 3,966.57	\$ 31,167.10
TOTAL INGRESOS	\$ 3,966.57	\$ 31,167.10
Comisiones Pagadas	\$ 5.00	\$ 10.00
Contribuciones Diversas	\$ 0.80	\$ 1.60
Erogaciones Efectuadas	\$ 39,227,107.35	\$ 334,873,132.99
TOTAL EGRESOS	\$ 39,227,113.15	\$ 334,873,144.59
UTILIDAD/PERDIDA	\$ 39,223,146.58-	\$ 334,841,977.49-

Aclaraciones dirigirse al centro de atención a clientes: aclaraciones.fiduciario@banorte.com

CONTRATO: 744634
SUBCUENTA: 39
TIPO DE CONTRATO: ADMINISTRACION
PERIODO: Del 01/NOV/2022 al 30/NOV/2022
R.F.C. GEL741008GY9
CURP:

POSICIÓN CONSOLIDADA PESOS MEXICANOS

HOJA: 138 DE 257

	Valor de Costo	Valor de Mercado	%	Plusvalía / Minusvalía
BANCO MERCANTIL DEL NORTE, S.A. (BANORTE)				
CUENTA DE CHEQUES 1120510743	\$ 3,966.57	\$ 3,966.57	100.00	\$ 0.00
TOTAL GLOBAL:	\$ 3,966.57	\$ 3,966.57	100.00	\$ 0.00

Aclaraciones dirigirse al centro de atención a clientes: aclaraciones.fiduciario@banorte.com

CONTRATO: 744634
SUBCUENTA: 39
TIPO DE CONTRATO: ADMINISTRACION
PERIODO: Del 01/NOV/2022 al 30/NOV/2022
R.F.C. GEL741008GY9
CURP:

PORTAFOLIO DE INVERSION PESOS MEXICANOS

HOJA: 139 DE 257

Emisora	Serie / Cupón	Títulos	Plazo	Vencimiento	Tasa	Costo Unitario	Valor de costo	Precio de Mercado	Valor de Mercado	%	Plusvalía / Minusvalía	
BANCO MERCANTIL DEL NORTE, S.A. (BANORTE)												
CUENTA DE CHEQUES 1120510743								\$ 3,966.57		\$ 3,966.57	100.00	
TOTAL DEL PORTAFOLIO								\$ 3,966.57		\$ 3,966.57	100.00	0.00

Aclaraciones dirigirse al centro de atención a clientes: aclaraciones.fiduciario@banorte.com

CONTRATO: 744634
SUBCUENTA: 39
TIPO DE CONTRATO: ADMINISTRACION
PERIODO: Del 01/NOV/2022 al 30/NOV/2022
R.F.C. GEL741008GY9
CURP:

DETALLE DE MOVIMIENTOS PESOS MEXICANOS

HOJA: 140 DE 257

FECHA	DESCRIPCION	ENTRADAS	SALIDAS	SALDO
BANCO MERCANTIL DEL NORTE, S.A. (BANORTE)				
CUENTA DE CHEQUES 1120510743				
SALDO ANTERIOR				\$ 3,508.87
11/NOV/2022	DEPOSITO DE CUENTA PROPIA 0000000000 , DE LA CUENTA 0806137924 59TP TRASPASO	\$ 39,227,107.35		\$ 39,230,616.22
11/NOV/2022	TRASPASO A CUENTA PROPIA 0000000000 IVA:00000000.00 , A LA CUENTA 0256722877 59TP TRASPASO AL R.F.C. BMN930209927		\$ 3,503.07	\$ 39,227,113.15
24/NOV/2022	TRANSF ELECTRONICA FONDOS: TEF 1395378 CLABE: 002180087005715574 BEM TEF.BCO:002 BANOBRAS SNC REC DE CARTERA E CVE.RASTREO:3529337 RFC: XXX111111XXX IVA:00000000.00 0001395378 3529337DEV.TRANSFERENCIA ELECT 3529337 MOT DEV:02CUENTA BLOQUEADA BCO:002, BENEFIC:		\$ 39,227,107.35	\$ 5.80
25/NOV/2022	BANOBRAS SNC REC DE CARTERA ESTADOS Y MU ORDENANTE:FID BANORTE 744634 B NT MEXICO BANCO MER CVE.RASTR: 016111205107433529337TEF. B536	\$ 39,227,107.35		\$ 39,227,113.15
25/NOV/2022	COMPRA ORDEN DE PAGO SPEI 1395378 =REFERENCIA CTA/CLABE: 002180087005715574, BEM SPEI BCO:002 BENEF:BANOBRAS SNC REC DE CARTERA EST (DATO NO VERIF POR ESTA INST), 0001395378 CVE RASTREO: 8846APR202211252004521815 RFC: XXX111111XXX IVA: 000000000000.00 BANAMEX HORA LIQ: 13:24:54		\$ 39,227,107.35	\$ 5.80
25/NOV/2022	COMISION ORDEN DE PAGO SPEI REFERENCIA: 1395378		\$ 5.00	\$ 0.80
25/NOV/2022	I.V.A. ORDEN DE PAGO SPEI REFERENCIA: 1395378		\$ 0.80	\$ 0.00
30/NOV/2022	LIQ.INT.S/TASA LIQ 2022-11-30	\$ 3,966.57		\$ 3,966.57
SALDO ACTUAL				\$ 3,966.57

Aclaraciones dirigirse al centro de atención a clientes: aclaraciones.fiduciario@banorte.com

CONTRATO: 744634
SUBCUENTA: 39
TIPO DE CONTRATO: ADMINISTRACION
PERIODO: Del 01/NOV/2022 al 30/NOV/2022
R.F.C. GEL741008GY9
CURP:

HOJA: 141 DE 257

- Los precios y cotizaciones que presenta su estado de cuenta son obtenidos de diferentes fuentes oficiales para establecer a la fecha de su corte, el valor de su patrimonio con relación al Mercado; este dato es meramente una referencia, ya que los precios reales se conocerán hasta el día y la hora en que se lleve a cabo la venta de los valores en el Mercado, conforme sus instrucciones.
- La información correspondiente a la integración de las carteras y movimientos realizados en Instituciones Fuera del Grupo Financiero Banorte es obtenida de la información proporcionada por ellas a través de su respectivo portal en internet, por lo que podría haber alguna variación con la presentada en el estado de cuenta definitivo que ellos mismos elaboran
- Para su seguridad, aquellos valores que se colocan entre el gran público inversionista, se encuentran depositados en el S.D. INDEVAL, S.A. de C.V. (Instituto Nacional de Valores), en una cuenta concentradora a nombre de Nombre Banco por cuenta de terceros, quien a su vez mantiene registro individual a su nombre por cada uno de los valores que integran el patrimonio de su contrato.
- Para mantenerle informado y garantizar que nuestras comunicaciones le son enviadas oportunamente, es conveniente que cuando tenga Ud. un cambio de domicilio, nos lo haga saber por escrito acompañando copia de cualquiera de los siguientes documentos: recibo de agua, luz, predial o teléfono.
- Le reiteramos, si fuese el caso, nos proporcione en un plazo máximo de 15 días naturales sus observaciones al presente estado de cuenta; dirigiéndose al área de la Dirección de Contraloría Fiduciaria, ubicada en Av. Revolución #3000 Colonia La Primavera, C.P. 64830, Monterrey, N.L.. El no recibir comunicación alguna, se considerará que sus transacciones y saldos son correctos.
- De igual forma le agradecemos que cualquier queja en relación a nuestros servicios, así como cualquier solicitud de información nos sea notificada por escrito a la dirección mencionada y a la atención de Área de Atención a Clientes.

Aclaraciones dirigirse al centro de atención a clientes: aclaraciones.fiduciario@banorte.com

BANOBRAS 0001395441

 22 DE ENERO ANEXO AL PAL DE GOB 1ER PISO
 CENTRO
 CHETUMAL, QUINTANA ROO
 77000 MEXICO

000074463420221202

CONTRATO:	744634
SUBCUENTA:	40
TIPO DE CONTRATO:	ADMINISTRACION
PERIODO:	Del 01/NOV/2022 al 30/NOV/2022
R.F.C.	GEL741008GY9
CURP:	

HOJA: 142 DE 257

FECHA DE EMISIÓN: 02DIC2022

PESOS MEXICANOS

Integración Global del Patrimonio	Octubre 2022	Noviembre 2022	Variación
BANCOS	\$ 146.41	\$ 159.21	8.74 %
PATRIMONIO TOTAL	\$ 146.41	\$ 159.21	8.74%

Ejecutivo Fiduciario

Nombre:	NEFTALI GUTIERREZ MARTINEZ
Territorial:	TERRITORIAL PENINSULAR
Oficina:	OFICINA MERIDA
Teléfono:	99-99407112 Ext. 8999-2005
Correo electrónico:	neftali.gutierrez.martinez@banorte.com

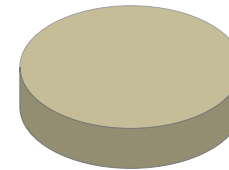
Noviembre 2022

 BANCOS	100.00%
 INVERSIONES	0.00%
 INMUEBLES	0.00%
 OTROS ACTIVOS	0.00%

Noticias:

Aclaraciones dirigirse al centro de atención a clientes: aclaraciones.fiduciario@banorte.com

CONTRATO: 744634
SUBCUENTA: 40
TIPO DE CONTRATO: ADMINISTRACION
PERIODO: Del 01/NOV/2022 al 30/NOV/2022
R.F.C. GEL741008GY9
CURP:

ESTADO DE SITUACIÓN FINANCIERA PESOS MEXICANOS
HOJA: 143 DE 257

ACTIVO		\$ 159.21	CAPITAL		\$ 159.21
	CIRCULANTE		Patrimonio		\$ 26,497,353.94
Caja		\$ 159.21	Resultado De Ejercicios Anteriores		\$ 13,056,990.43 -
		\$ 159.21	Resultados del Ejercicio		\$ 13,440,204.30 -
			PASIVO + CAPITAL		\$ 159.21

Aclaraciones dirigirse al centro de atención a clientes: aclaraciones.fiduciario@banorte.com

CONTRATO: 744634
SUBCUENTA: 40
TIPO DE CONTRATO: ADMINISTRACION
PERIODO: Del 01/NOV/2022 al 30/NOV/2022
R.F.C. GEL741008GY9
CURP:

ESTADO DE RESULTADOS PESOS MEXICANOS

HOJA: 144 DE 257

	MENSUAL	ACUMULADO
Intereses Cobrados	\$ 159.21	\$ 1,251.02
TOTAL INGRESOS	\$ 159.21	\$ 1,251.02
Comisiones Pagadas	\$ 5.00	\$ 5.00
Contribuciones Diversas	\$ 0.80	\$ 0.80
Erogaciones Efectuadas	\$ 1,574,534.15	\$ 13,441,449.52
TOTAL EGRESOS	\$ 1,574,539.95	\$ 13,441,455.32
UTILIDAD/PERDIDA	\$ 1,574,380.74-	\$ 13,440,204.30-

Aclaraciones dirigirse al centro de atención a clientes: aclaraciones.fiduciario@banorte.com

CONTRATO: 744634
SUBCUENTA: 40
TIPO DE CONTRATO: ADMINISTRACION
PERIODO: Del 01/NOV/2022 al 30/NOV/2022
R.F.C. GEL741008GY9
CURP:

POSICIÓN CONSOLIDADA PESOS MEXICANOS

HOJA: 145 DE 257

	Valor de Costo	Valor de Mercado	%	Plusvalía / Minusvalía
BANCO MERCANTIL DEL NORTE, S.A. (BANORTE)				
CUENTA DE CHEQUES 1120495176	\$ 159.21	\$ 159.21	100.00	\$ 0.00
TOTAL GLOBAL:	\$ 159.21	\$ 159.21	100.00	\$ 0.00

Aclaraciones dirigirse al centro de atención a clientes: aclaraciones.fiduciario@banorte.com

CONTRATO: 744634
SUBCUENTA: 40
TIPO DE CONTRATO: ADMINISTRACION
PERIODO: Del 01/NOV/2022 al 30/NOV/2022
R.F.C. GEL741008GY9
CURP:

PORTAFOLIO DE INVERSION PESOS MEXICANOS
HOJA: 146 DE 257

Emisora	Serie / Cupón	Títulos	Plazo	Vencimiento	Tasa	Costo Unitario	Valor de costo	Precio de Mercado	Valor de Mercado	%	Plusvalía / Minusvalía	
BANCO MERCANTIL DEL NORTE, S.A. (BANORTE)												
CUENTA DE CHEQUES 1120495176								\$ 159.21		\$ 159.21	100.00	
TOTAL DEL PORTAFOLIO								\$ 159.21		\$ 159.21	100.00	0.00

Aclaraciones dirigirse al centro de atención a clientes: aclaraciones.fiduciario@banorte.com

CONTRATO: 744634
SUBCUENTA: 40
TIPO DE CONTRATO: ADMINISTRACION
PERIODO: Del 01/NOV/2022 al 30/NOV/2022
R.F.C. GEL741008GY9
CURP:

DETALLE DE MOVIMIENTOS PESOS MEXICANOS
HOJA: 147 DE 257

FECHA	DESCRIPCION	ENTRADAS	SALIDAS	SALDO
BANCO MERCANTIL DEL NORTE, S.A. (BANORTE)				
CUENTA DE CHEQUES 1120495176				
SALDO ANTERIOR				\$ 146.41
11/NOV/2022	DEPOSITO DE CUENTA PROPIA 0000000000 , DE LA CUENTA 0806137924 59TP TRASPASO	\$ 1,574,534.15		\$ 1,574,680.56
11/NOV/2022	TRASPASO A CUENTA PROPIA 0000000000 IVA:00000000.00 , A LA CUENTA 0256722877 59TP TRASPASO AL R.F.C. BMN930209927		\$ 140.61	\$ 1,574,539.95
24/NOV/2022	TRANSF ELECTRONICA FONDOS: TEF 1395441 CLABE: 002180087005715574 BEM TEF.BCO:002 BANOBRAS SNC REC DE CARTERA E CVE.RASTREO:3529332 RFC: XXX111111XXX IVA:00000000.00 0001395441		\$ 1,574,534.15	\$ 5.80
25/NOV/2022	3529332DEV.TRANSFERENCIA ELECT 3529332 MOT DEV:02CUENTA BLOQUEADA BCO:002, BENEFIC: BANOBRAS SNC REC DE CARTERA ESTADOS Y MU ORDENANTE:FID BANORTE 744634 B NT MEXICO BANCO MER CVE.RASTR: 016111204951763529332TEF. B536	\$ 1,574,534.15		\$ 1,574,539.95
25/NOV/2022	COMPRA ORDEN DE PAGO SPEI 1395441 =REFERENCIA CTA/CLABE: 002180087005715574, BEM SPEI BCO:002 BENEF:BANOBRAS SNC REC DE CARTERA EST (DATO NO VERIF POR ESTA INST), 0001395441 CVE RASTREO: 8846APR202211252004521804 RFC: XXX111111XXX IVA: 000000000000.00 BANAMEX HORA LIQ: 13:24:54		\$ 1,574,534.15	\$ 5.80
25/NOV/2022	COMISION ORDEN DE PAGO SPEI REFERENCIA: 1395441		\$ 5.00	\$ 0.80
25/NOV/2022	I.V.A. ORDEN DE PAGO SPEI REFERENCIA: 1395441		\$ 0.80	\$ 0.00
30/NOV/2022	LIQ.INT.S/TASA LIQ 2022-11-30	\$ 159.21		\$ 159.21
SALDO ACTUAL				\$ 159.21

Aclaraciones dirigirse al centro de atención a clientes: acclaraciones.fiduciario@banorte.com

CONTRATO: 744634
SUBCUENTA: 40
TIPO DE CONTRATO: ADMINISTRACION
PERIODO: Del 01/NOV/2022 al 30/NOV/2022
R.F.C. GEL741008GY9
CURP:

HOJA: 148 DE 257

- Los precios y cotizaciones que presenta su estado de cuenta son obtenidos de diferentes fuentes oficiales para establecer a la fecha de su corte, el valor de su patrimonio con relación al Mercado; este dato es meramente una referencia, ya que los precios reales se conocerán hasta el día y la hora en que se lleve a cabo la venta de los valores en el Mercado, conforme sus instrucciones.
- La información correspondiente a la integración de las carteras y movimientos realizados en Instituciones Fuera del Grupo Financiero Banorte es obtenida de la información proporcionada por ellas a través de su respectivo portal en internet, por lo que podría haber alguna variación con la presentada en el estado de cuenta definitivo que ellos mismos elaboran
- Para su seguridad, aquellos valores que se colocan entre el gran público inversionista, se encuentran depositados en el S.D. INDEVAL, S.A. de C.V. (Instituto Nacional de Valores), en una cuenta concentradora a nombre de Nombre Banco por cuenta de terceros, quien a su vez mantiene registro individual a su nombre por cada uno de los valores que integran el patrimonio de su contrato.
- Para mantenerle informado y garantizar que nuestras comunicaciones le son enviadas oportunamente, es conveniente que cuando tenga Ud. un cambio de domicilio, nos lo haga saber por escrito acompañando copia de cualquiera de los siguientes documentos: recibo de agua, luz, predial o teléfono.
- Le reiteramos, si fuese el caso, nos proporcione en un plazo máximo de 15 días naturales sus observaciones al presente estado de cuenta; dirigiéndose al área de la Dirección de Contraloría Fiduciaria, ubicada en Av. Revolución #3000 Colonia La Primavera, C.P. 64830, Monterrey, N.L.. El no recibir comunicación alguna, se considerará que sus transacciones y saldos son correctos.
- De igual forma le agradecemos que cualquier queja en relación a nuestros servicios, así como cualquier solicitud de información nos sea notificada por escrito a la dirección mencionada y a la atención de Área de Atención a Clientes.

Aclaraciones dirigirse al centro de atención a clientes: aclaraciones.fiduciario@banorte.com

HSBC N-07
22 DE ENERO ANEXO AL PAL DE GOB 1ER PISO
CENTRO
CHETUMAL, QUINTANA ROO
77000 MEXICO



000074463420221202

CONTRATO: 744634
SUBCUENTA: 41
TIPO DE CONTRATO: ADMINISTRACION
PERIODO: Del 01/NOV/2022 al 30/NOV/2022
R.F.C. GEL741008GY9
CURP:

HOJA: 149 DE 257

FECHA DE EMISIÓN: 02DIC2022

PESOS MEXICANOS

Integración Global del Patrimonio	Octubre 2022	Noviembre 2022	Variación
BANCOS	\$ 298.21	\$ 337.86	13.30 %
PATRIMONIO TOTAL	\$ 298.21	\$ 337.86	13.30%

Ejecutivo Fiduciario

Nombre: NEFTALI GUTIERREZ MARTINEZ
Territorial: TERRITORIAL PENINSULAR
Oficina: OFICINA MERIDA
Teléfono: 99-99407112 Ext. 8999-2005
Correo electrónico: neftali.gutierrez.martinez@banorte.com

Noviembre 2022

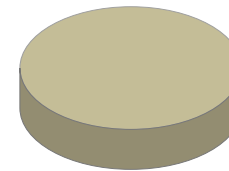

BANCOS	100.00%
INVERSIONES	0.00%
INMUEBLES	0.00%
OTROS ACTIVOS	0.00%

Noticias:

Aclaraciones dirigirse al centro de atención a clientes: aclaraciones.fiduciario@banorte.com

CONTRATO: 744634
SUBCUENTA: 41
TIPO DE CONTRATO: ADMINISTRACION
PERIODO: Del 01/NOV/2022 al 30/NOV/2022
R.F.C. GEL741008GY9
CURP:

ESTADO DE SITUACIÓN FINANCIERA PESOS MEXICANOS
HOJA: 150 DE 257

ACTIVO		\$ 337.86	CAPITAL		\$ 337.86
	CIRCULANTE		Patrimonio		\$ 73,945,543.23
Caja		\$ 337.86	Resultado De Ejercicios Anteriores		\$ 36,354,006.05 -
		\$ 337.86	Resultados del Ejercicio		\$ 37,591,199.32 -
			PASIVO + CAPITAL		\$ 337.86

Aclaraciones dirigirse al centro de atención a clientes: aclaraciones.fiduciario@banorte.com

CONTRATO: 744634
SUBCUENTA: 41
TIPO DE CONTRATO: ADMINISTRACION
PERIODO: Del 01/NOV/2022 al 30/NOV/2022
R.F.C. GEL741008GY9
CURP:

ESTADO DE RESULTADOS PESOS MEXICANOS

HOJA: 151 DE 257

	MENSUAL	ACUMULADO
Intereses Cobrados	\$ 332.06	\$ 2,511.01
TOTAL INGRESOS	\$ 332.06	\$ 2,511.01
Erogaciones Efectuadas	\$ 4,493,746.14	\$ 37,593,710.33
TOTAL EGRESOS	\$ 4,493,746.14	\$ 37,593,710.33
UTILIDAD/PERDIDA	\$ 4,493,414.08-	\$ 37,591,199.32-

Aclaraciones dirigirse al centro de atención a clientes: aclaraciones.fiduciario@banorte.com

CONTRATO: 744634
SUBCUENTA: 41
TIPO DE CONTRATO: ADMINISTRACION
PERIODO: Del 01/NOV/2022 al 30/NOV/2022
R.F.C. GEL741008GY9
CURP:

POSICIÓN CONSOLIDADA PESOS MEXICANOS

HOJA: 152 DE 257

	Valor de Costo	Valor de Mercado	%	Plusvalía / Minusvalía
BANCO MERCANTIL DEL NORTE, S.A. (BANORTE)				
CUENTA DE CHEQUES 1120438070	\$ 337.86	\$ 337.86	100.00	\$ 0.00
TOTAL GLOBAL:	\$ 337.86	\$ 337.86	100.00	\$ 0.00

Aclaraciones dirigirse al centro de atención a clientes: acclaraciones.fiduciario@banorte.com

CONTRATO: 744634
SUBCUENTA: 41
TIPO DE CONTRATO: ADMINISTRACION
PERIODO: Del 01/NOV/2022 al 30/NOV/2022
R.F.C. GEL741008GY9
CURP:

PORTAFOLIO DE INVERSION PESOS MEXICANOS

HOJA: 153 DE 257

Emisora	Serie / Cupón	Títulos	Plazo	Vencimiento	Tasa	Costo Unitario	Valor de costo	Precio de Mercado	Valor de Mercado	%	Plusvalía / Minusvalía	
BANCO MERCANTIL DEL NORTE, S.A. (BANORTE)												
CUENTA DE CHEQUES 1120438070								\$ 337.86		\$ 337.86	100.00	
TOTAL DEL PORTAFOLIO								\$ 337.86		\$ 337.86	100.00	0.00

Aclaraciones dirigirse al centro de atención a clientes: aclaraciones.fiduciario@banorte.com

CONTRATO: 744634
SUBCUENTA: 41
TIPO DE CONTRATO: ADMINISTRACION
PERIODO: Del 01/NOV/2022 al 30/NOV/2022
R.F.C. GEL741008GY9
CURP:

DETALLE DE MOVIMIENTOS PESOS MEXICANOS
HOJA: 154 DE 257

FECHA	DESCRIPCION	ENTRADAS	SALIDAS	SALDO
BANCO MERCANTIL DEL NORTE, S.A. (BANORTE)				
CUENTA DE CHEQUES 1120438070				
SALDO ANTERIOR				
				\$ 298.21
11/NOV/2022	DEPOSITO DE CUENTA PROPIA 0000000000 , DE LA CUENTA 0806137924 59TP TRASPASO	\$ 2,246,873.07		\$ 2,247,171.28
11/NOV/2022	TRASPASO A CUENTA PROPIA 0000000000 IVA:00000000.00 , A LA CUENTA 0256722877 59TP TRASPASO AL R.F.C. BMN930209927		\$ 292.41	\$ 2,246,878.87
18/NOV/2022	DEPOSITO DE CUENTA PROPIA 0000000000 , DE LA CUENTA 0806137924 59TP TRASPASOS	\$ 2,246,873.07		\$ 4,493,751.94
24/NOV/2022	TRANSF ELECTRONICA FONDOS: TEF 0744634 CLABE: 021690040601599107 BEM TEF.BCO:021 ESTADO DE QUINTANA ROO CVE.RASTREO:3529329 RFC: AAA111111XXX IVA:00000000.00 51FC PAGO		\$ 4,493,746.14	\$ 5.80
30/NOV/2022	LIQ.INT.S/TASA LIQ 2022-11-30	\$ 332.06		\$ 337.86
SALDO ACTUAL				\$ 337.86

Aclaraciones dirigirse al centro de atención a clientes: aclaraciones.fiduciario@banorte.com

CONTRATO: 744634
SUBCUENTA: 41
TIPO DE CONTRATO: ADMINISTRACION
PERIODO: Del 01/NOV/2022 al 30/NOV/2022
R.F.C. GEL741008GY9
CURP:

HOJA: 155 DE 257

- Los precios y cotizaciones que presenta su estado de cuenta son obtenidos de diferentes fuentes oficiales para establecer a la fecha de su corte, el valor de su patrimonio con relación al Mercado; este dato es meramente una referencia, ya que los precios reales se conocerán hasta el día y la hora en que se lleve a cabo la venta de los valores en el Mercado, conforme sus instrucciones.
- La información correspondiente a la integración de las carteras y movimientos realizados en Instituciones Fuera del Grupo Financiero Banorte es obtenida de la información proporcionada por ellas a través de su respectivo portal en internet, por lo que podría haber alguna variación con la presentada en el estado de cuenta definitivo que ellos mismos elaboran
- Para su seguridad, aquellos valores que se colocan entre el gran público inversionista, se encuentran depositados en el S.D. INDEVAL, S.A. de C.V. (Instituto Nacional de Valores), en una cuenta concentradora a nombre de Nombre Banco por cuenta de terceros, quien a su vez mantiene registro individual a su nombre por cada uno de los valores que integran el patrimonio de su contrato.
- Para mantenerle informado y garantizar que nuestras comunicaciones le son enviadas oportunamente, es conveniente que cuando tenga Ud. un cambio de domicilio, nos lo haga saber por escrito acompañando copia de cualquiera de los siguientes documentos: recibo de agua, luz, predial o teléfono.
- Le reiteramos, si fuese el caso, nos proporcione en un plazo máximo de 15 días naturales sus observaciones al presente estado de cuenta; dirigiéndose al área de la Dirección de Contraloría Fiduciaria, ubicada en Av. Revolución #3000 Colonia La Primavera, C.P. 64830, Monterrey, N.L.. El no recibir comunicación alguna, se considerará que sus transacciones y saldos son correctos.
- De igual forma le agradecemos que cualquier queja en relación a nuestros servicios, así como cualquier solicitud de información nos sea notificada por escrito a la dirección mencionada y a la atención de Área de Atención a Clientes.

Aclaraciones dirigirse al centro de atención a clientes: aclaraciones.fiduciario@banorte.com

HSBC N-08

22 DE ENERO ANEXO AL PAL DE GOB 1ER PISO
CENTRO
ANEXO AL PAL DE GOB, QUINTANA ROO
77000 MEXICO



000074463420221202

CONTRATO: 744634
SUBCUENTA: 42
TIPO DE CONTRATO: ADMINISTRACION
PERIODO: Del 01/NOV/2022 al 30/NOV/2022
R.F.C. GEL741008GY9
CURP:

HOJA: 156 DE 257

FECHA DE EMISIÓN: 02DIC2022

PESOS MEXICANOS

Integración Global del Patrimonio	Octubre 2022	Noviembre 2022	Variación
BANCOS	\$ 382.08	\$ 433.37	13.42 %
PATRIMONIO TOTAL	\$ 382.08	\$ 433.37	13.42%

Ejecutivo Fiduciario

Nombre: NEFTALI GUTIERREZ MARTINEZ
Territorial: TERRITORIAL PENINSULAR
Oficina: OFICINA MERIDA
Teléfono: 99-99407112 Ext. 8999-2005
Correo electrónico: neftali.gutierrez.martinez@banorte.com

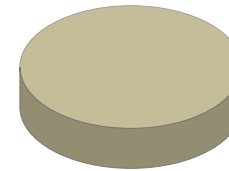
Noviembre 2022

BANCOS	100.00%
INVERSIONES	0.00%
INMUEBLES	0.00%
OTROS ACTIVOS	0.00%

Noticias:

Aclaraciones dirigirse al centro de atención a clientes: aclaraciones.fiduciario@banorte.com

CONTRATO: 744634
SUBCUENTA: 42
TIPO DE CONTRATO: ADMINISTRACION
PERIODO: Del 01/NOV/2022 al 30/NOV/2022
R.F.C. GEL741008GY9
CURP:

ESTADO DE SITUACIÓN FINANCIERA PESOS MEXICANOS
HOJA: 157 DE 257

ACTIVO		\$ 433.37	CAPITAL		\$ 433.37
	CIRCULANTE		Patrimonio		\$ 94,651,467.58
Caja		\$ 433.37	Resultado De Ejercicios Anteriores		\$ 46,380,717.07 -
		\$ 433.37	Resultados del Ejercicio		\$ 48,270,317.14 -
			PASIVO + CAPITAL		\$ 433.37

Aclaraciones dirigirse al centro de atención a clientes: aclaraciones.fiduciario@banorte.com

CONTRATO: 744634
SUBCUENTA: 42
TIPO DE CONTRATO: ADMINISTRACION
PERIODO: Del 01/NOV/2022 al 30/NOV/2022
R.F.C. GEL741008GY9
CURP:

ESTADO DE RESULTADOS PESOS MEXICANOS

HOJA: 158 DE 257

	MENSUAL	ACUMULADO
Intereses Cobrados	\$ 427.57	\$ 3,281.19
TOTAL INGRESOS	\$ 427.57	\$ 3,281.19
Erogaciones Efectuadas	\$ 5,786,206.67	\$ 48,273,598.33
TOTAL EGRESOS	\$ 5,786,206.67	\$ 48,273,598.33
UTILIDAD/PERDIDA	\$ 5,785,779.10-	\$ 48,270,317.14-

Aclaraciones dirigirse al centro de atención a clientes: acclaraciones.fiduciario@banorte.com

CONTRATO: 744634
SUBCUENTA: 42
TIPO DE CONTRATO: ADMINISTRACION
PERIODO: Del 01/NOV/2022 al 30/NOV/2022
R.F.C. GEL741008GY9
CURP:

POSICIÓN CONSOLIDADA PESOS MEXICANOS

HOJA: 159 DE 257

	Valor de Costo	Valor de Mercado	%	Plusvalía / Minusvalía
BANCO MERCANTIL DEL NORTE, S.A. (BANORTE)				
CUENTA DE CHEQUES 1120366379	\$ 433.37	\$ 433.37	100.00	\$ 0.00
TOTAL GLOBAL:	\$ 433.37	\$ 433.37	100.00	\$ 0.00

Aclaraciones dirigirse al centro de atención a clientes: aclaraciones.fiduciario@banorte.com

CONTRATO: 744634
SUBCUENTA: 42
TIPO DE CONTRATO: ADMINISTRACION
PERIODO: Del 01/NOV/2022 al 30/NOV/2022
R.F.C. GEL741008GY9
CURP:

PORTAFOLIO DE INVERSION PESOS MEXICANOS

HOJA: 160 DE 257

Emisora	Serie / Cupón	Títulos	Plazo	Vencimiento	Tasa	Costo Unitario	Valor de costo	Precio de Mercado	Valor de Mercado	%	Plusvalía / Minusvalía	
BANCO MERCANTIL DEL NORTE, S.A. (BANORTE)												
CUENTA DE CHEQUES 1120366379								\$ 433.37		\$ 433.37	100.00	
TOTAL DEL PORTAFOLIO								\$ 433.37		\$ 433.37	100.00	0.00

Aclaraciones dirigirse al centro de atención a clientes: acclaraciones.fiduciario@banorte.com

CONTRATO: 744634
SUBCUENTA: 42
TIPO DE CONTRATO: ADMINISTRACION
PERIODO: Del 01/NOV/2022 al 30/NOV/2022
R.F.C. GEL741008GY9
CURP:

DETALLE DE MOVIMIENTOS PESOS MEXICANOS
HOJA: 161 DE 257

FECHA	DESCRIPCION	ENTRADAS	SALIDAS	SALDO
BANCO MERCANTIL DEL NORTE, S.A. (BANORTE)				
CUENTA DE CHEQUES 1120366379				
SALDO ANTERIOR				\$ 382.08
11/NOV/2022	DEPOSITO DE CUENTA PROPIA 0000000000 , DE LA CUENTA 0806137924 59TP TRASPASO	\$ 2,893,103.34		\$ 2,893,485.42
11/NOV/2022	TRASPASO A CUENTA PROPIA 0000000000 IVA:00000000.00 , A LA CUENTA 0256722877 59TP TRASPASO AL R.F.C. BMN930209927		\$ 376.28	\$ 2,893,109.14
18/NOV/2022	DEPOSITO DE CUENTA PROPIA 0000000000 , DE LA CUENTA 0806137924 59TP TRASPASOS	\$ 2,893,103.33		\$ 5,786,212.47
24/NOV/2022	TRANSF ELECTRONICA FONDOS: TEF 0744634 CLABE: 021690040601599107 BEM TEF.BCO:021 ESTADO DE QUINTANA ROO CVE.RASTREO:3529330 RFC: AAA111111XXX IVA:00000000.00 51FC PAGO		\$ 5,786,206.67	\$ 5.80
30/NOV/2022	LIQ.INT.S/TASA LIQ 2022-11-30	\$ 427.57		\$ 433.37
SALDO ACTUAL				\$ 433.37

Aclaraciones dirigirse al centro de atención a clientes: aclaraciones.fiduciario@banorte.com

CONTRATO: 744634
SUBCUENTA: 42
TIPO DE CONTRATO: ADMINISTRACION
PERIODO: Del 01/NOV/2022 al 30/NOV/2022
R.F.C. GEL741008GY9
CURP:

HOJA: 162 DE 257

- Los precios y cotizaciones que presenta su estado de cuenta son obtenidos de diferentes fuentes oficiales para establecer a la fecha de su corte, el valor de su patrimonio con relación al Mercado; este dato es meramente una referencia, ya que los precios reales se conocerán hasta el día y la hora en que se lleve a cabo la venta de los valores en el Mercado, conforme sus instrucciones.
- La información correspondiente a la integración de las carteras y movimientos realizados en Instituciones Fuera del Grupo Financiero Banorte es obtenida de la información proporcionada por ellas a través de su respectivo portal en internet, por lo que podría haber alguna variación con la presentada en el estado de cuenta definitivo que ellos mismos elaboran
- Para su seguridad, aquellos valores que se colocan entre el gran público inversionista, se encuentran depositados en el S.D. INDEVAL, S.A. de C.V. (Instituto Nacional de Valores), en una cuenta concentradora a nombre de Nombre Banco por cuenta de terceros, quien a su vez mantiene registro individual a su nombre por cada uno de los valores que integran el patrimonio de su contrato.
- Para mantenerle informado y garantizar que nuestras comunicaciones le son enviadas oportunamente, es conveniente que cuando tenga Ud. un cambio de domicilio, nos lo haga saber por escrito acompañando copia de cualquiera de los siguientes documentos: recibo de agua, luz, predial o teléfono.
- Le reiteramos, si fuese el caso, nos proporcione en un plazo máximo de 15 días naturales sus observaciones al presente estado de cuenta; dirigiéndose al área de la Dirección de Contraloría Fiduciaria, ubicada en Av. Revolución #3000 Colonia La Primavera, C.P. 64830, Monterrey, N.L.. El no recibir comunicación alguna, se considerará que sus transacciones y saldos son correctos.
- De igual forma le agradecemos que cualquier queja en relación a nuestros servicios, así como cualquier solicitud de información nos sea notificada por escrito a la dirección mencionada y a la atención de Área de Atención a Clientes.

Aclaraciones dirigirse al centro de atención a clientes: aclaraciones.fiduciario@banorte.com

BANORTE N-09 CRÉDITO

22 DE ENERO ANEXO AL PAL DE GOB 1ER PISO
CENTRO
CHETUMAL, QUINTANA ROO
77000 MEXICO



000074463420221202

Estado de Cuenta Fiduciario

CONTRATO: 744634
SUBCUENTA: 43
TIPO DE CONTRATO: ADMINISTRACION
PERIODO: Del 01/NOV/2022 al 30/NOV/2022
R.F.C. GEL741008GY9
CURP:

HOJA: 163 DE 257

FECHA DE EMISIÓN: 02DIC2022

PESOS MEXICANOS

Integración Global del Patrimonio	Octubre 2022	Noviembre 2022	Variación
BANCOS	\$ 3,948.22	\$ 4,490.83	13.74 %
PATRIMONIO TOTAL	\$ 3,948.22	\$ 4,490.83	13.74%

Ejecutivo Fiduciario

Nombre: MARIO ALBERTO MONTEMAYOR LÓPEZ
Territorial: TERRITORIAL PENINSULAR
Oficina: OFICINA MERIDA
Teléfono: 99-99407112 Ext. 8999-2005
Correo electrónico: mario.montemayor@banorte.com

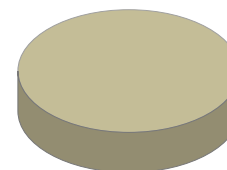
Noviembre 2022

BANCOS	100.00%
INVERSIONES	0.00%
INMUEBLES	0.00%
OTROS ACTIVOS	0.00%

Noticias:

Aclaraciones dirigirse al centro de atención a clientes: aclaraciones.fiduciario@banorte.com

CONTRATO: 744634
SUBCUENTA: 43
TIPO DE CONTRATO: ADMINISTRACION
PERIODO: Del 01/NOV/2022 al 30/NOV/2022
R.F.C. GEL741008GY9
CURP:

ESTADO DE SITUACIÓN FINANCIERA PESOS MEXICANOS
HOJA: 164 DE 257

ACTIVO		\$ 4,490.83	CAPITAL		\$ 4,490.83
	CIRCULANTE		Patrimonio		\$ 910,162,339.20
Caja		\$ 4,490.83	Resultado De Ejercicios Anteriores		\$ 445,471,060.32 -
		\$ 4,490.83	Resultados del Ejercicio		\$ 464,686,788.05 -
			PASIVO + CAPITAL		\$ 4,490.83

Aclaraciones dirigirse al centro de atención a clientes: aclaraciones.fiduciario@banorte.com

CONTRATO: 744634
SUBCUENTA: 43
TIPO DE CONTRATO: ADMINISTRACION
PERIODO: Del 01/NOV/2022 al 30/NOV/2022
R.F.C. GEL741008GY9
CURP:

ESTADO DE RESULTADOS PESOS MEXICANOS

HOJA: 165 DE 257

	MENSUAL	ACUMULADO
Intereses Cobrados	\$ 4,490.83	\$ 37,934.53
TOTAL INGRESOS	\$ 4,490.83	\$ 37,934.53
Erogaciones Efectuadas	\$ 54,985,962.20	\$ 464,724,722.58
TOTAL EGRESOS	\$ 54,985,962.20	\$ 464,724,722.58
UTILIDAD/PERDIDA	\$ 54,981,471.37-	\$ 464,686,788.05-

Aclaraciones dirigirse al centro de atención a clientes: aclaraciones.fiduciario@banorte.com

CONTRATO: 744634
SUBCUENTA: 43
TIPO DE CONTRATO: ADMINISTRACION
PERIODO: Del 01/NOV/2022 al 30/NOV/2022
R.F.C. GEL741008GY9
CURP:

POSICIÓN CONSOLIDADA PESOS MEXICANOS

HOJA: 166 DE 257

	Valor de Costo	Valor de Mercado	%	Plusvalía / Minusvalía
BANCO MERCANTIL DEL NORTE, S.A. (BANORTE)				
CUENTA DE CHEQUES 1121952890	\$ 4,490.83	\$ 4,490.83	100.00	\$ 0.00
TOTAL GLOBAL:	\$ 4,490.83	\$ 4,490.83	100.00	\$ 0.00

Aclaraciones dirigirse al centro de atención a clientes: aclaraciones.fiduciario@banorte.com

CONTRATO: 744634
SUBCUENTA: 43
TIPO DE CONTRATO: ADMINISTRACION
PERIODO: Del 01/NOV/2022 al 30/NOV/2022
R.F.C. GEL741008GY9
CURP:

PORTAFOLIO DE INVERSION PESOS MEXICANOS
HOJA: 167 DE 257

Emisora	Serie / Cupón	Títulos	Plazo	Vencimiento	Tasa	Costo Unitario	Valor de costo	Precio de Mercado	Valor de Mercado	%	Plusvalía / Minusvalía	
BANCO MERCANTIL DEL NORTE, S.A. (BANORTE)												
CUENTA DE CHEQUES 1121952890								\$ 4,490.83		\$ 4,490.83	100.00	
TOTAL DEL PORTAFOLIO								\$ 4,490.83		\$ 4,490.83	100.00	0.00

Aclaraciones dirigirse al centro de atención a clientes: aclaraciones.fiduciario@banorte.com

CONTRATO: 744634
SUBCUENTA: 43
TIPO DE CONTRATO: ADMINISTRACION
PERIODO: Del 01/NOV/2022 al 30/NOV/2022
R.F.C. GEL741008GY9
CURP:

DETALLE DE MOVIMIENTOS PESOS MEXICANOS
HOJA: 168 DE 257

FECHA	DESCRIPCION	ENTRADAS	SALIDAS	SALDO
BANCO MERCANTIL DEL NORTE, S.A. (BANORTE)				
CUENTA DE CHEQUES 1121952890				
SALDO ANTERIOR				
				\$ 3,948.22
11/NOV/2022	DEPOSITO DE CUENTA PROPIA 0000000000 , DE LA CUENTA 0806137924 59TP TRASPASO	\$ 27,492,981.10		\$ 27,496,929.32
11/NOV/2022	TRASPASO A CUENTA PROPIA 0000000000 IVA:00000000.00 , A LA CUENTA 0256722877 59TP TRASPASO AL R.F.C. BMN930209927		\$ 3,948.22	\$ 27,492,981.10
18/NOV/2022	DEPOSITO DE CUENTA PROPIA 0000000000 , DE LA CUENTA 0806137924 59TP TRASPASOS	\$ 27,492,981.10		\$ 54,985,962.20
25/NOV/2022	PAGO FIDEICOMISAR 1124309806 AL R.F.C. GEL741008GY9 IVA: . 0 1124309806 GOBIERNO DEL ESTADO LIBRE Y SOBERANO DE QUINTANA R 51FC PAGO		\$ 54,985,962.20	\$ 0.00
30/NOV/2022	LIQ.INT.S/TASA LIQ 2022-11-30	\$ 4,490.83		\$ 4,490.83
SALDO ACTUAL				\$ 4,490.83

Aclaraciones dirigirse al centro de atención a clientes: aclaraciones.fiduciario@banorte.com

CONTRATO: 744634
SUBCUENTA: 43
TIPO DE CONTRATO: ADMINISTRACION
PERIODO: Del 01/NOV/2022 al 30/NOV/2022
R.F.C. GEL741008GY9
CURP:

HOJA: 169 DE 257

- Los precios y cotizaciones que presenta su estado de cuenta son obtenidos de diferentes fuentes oficiales para establecer a la fecha de su corte, el valor de su patrimonio con relación al Mercado; este dato es meramente una referencia, ya que los precios reales se conocerán hasta el día y la hora en que se lleve a cabo la venta de los valores en el Mercado, conforme sus instrucciones.
- La información correspondiente a la integración de las carteras y movimientos realizados en Instituciones Fuera del Grupo Financiero Banorte es obtenida de la información proporcionada por ellas a través de su respectivo portal en internet, por lo que podría haber alguna variación con la presentada en el estado de cuenta definitivo que ellos mismos elaboran
- Para su seguridad, aquellos valores que se colocan entre el gran público inversionista, se encuentran depositados en el S.D. INDEVAL, S.A. de C.V. (Instituto Nacional de Valores), en una cuenta concentradora a nombre de Nombre Banco por cuenta de terceros, quien a su vez mantiene registro individual a su nombre por cada uno de los valores que integran el patrimonio de su contrato.
- Para mantenerle informado y garantizar que nuestras comunicaciones le son enviadas oportunamente, es conveniente que cuando tenga Ud. un cambio de domicilio, nos lo haga saber por escrito acompañando copia de cualquiera de los siguientes documentos: recibo de agua, luz, predial o teléfono.
- Le reiteramos, si fuese el caso, nos proporcione en un plazo máximo de 15 días naturales sus observaciones al presente estado de cuenta; dirigiéndose al área de la Dirección de Contraloría Fiduciaria, ubicada en Av. Revolución #3000 Colonia La Primavera, C.P. 64830, Monterrey, N.L.. El no recibir comunicación alguna, se considerará que sus transacciones y saldos son correctos.
- De igual forma le agradecemos que cualquier queja en relación a nuestros servicios, así como cualquier solicitud de información nos sea notificada por escrito a la dirección mencionada y a la atención de Área de Atención a Clientes.

Aclaraciones dirigirse al centro de atención a clientes: aclaraciones.fiduciario@banorte.com

BANORTE N-09 FONDO DE RESERVA
22 DE ENERO ANEXO AL PAL DE GOB 1ER PISO
CENTRO
CHETUMAL, QUINTANA ROO
77000 MEXICO



000074463420221202

CONTRATO: 744634
SUBCUENTA: 44
TIPO DE CONTRATO: ADMINISTRACION
PERIODO: Del 01/NOV/2022 al 30/NOV/2022
R.F.C. GEL741008GY9
CURP:

HOJA: 170 DE 257

FECHA DE EMISIÓN: 02DIC2022

PESOS MEXICANOS

Integración Global del Patrimonio	Octubre 2022	Noviembre 2022	Variación
BANCOS	\$ 99,729,374.11	\$ 99,728,599.00	0.00 %
PATRIMONIO TOTAL	\$ 99,729,374.11	\$ 99,728,599.00	0.00%

Ejecutivo Fiduciario

Nombre: MARIO ALBERTO MONTEMAYOR LÓPEZ
Territorial: TERRITORIAL PENINSULAR
Oficina: OFICINA MERIDA
Teléfono: 99-99407112 Ext. 8999-2005
Correo electrónico: mario.montemayor@banorte.com

Noviembre 2022

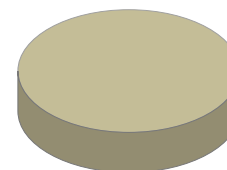

BANCOS	100.00%
INVERSIONES	0.00%
INMUEBLES	0.00%
OTROS ACTIVOS	0.00%

Noticias:

Aclaraciones dirigirse al centro de atención a clientes: aclaraciones.fiduciario@banorte.com

CONTRATO: 744634
SUBCUENTA: 44
TIPO DE CONTRATO: ADMINISTRACION
PERIODO: Del 01/NOV/2022 al 30/NOV/2022
R.F.C. GEL741008GY9
CURP:

ESTADO DE SITUACIÓN FINANCIERA PESOS MEXICANOS
HOJA: 171 DE 257

ACTIVO		\$ 99,728,599.00	CAPITAL		\$ 99,728,599.00
	CIRCULANTE		Patrimonio		\$ 99,345,833.69
Caja		\$ 99,728,599.00	Resultado De Ejercicios Anteriores		\$ 208,793.67
		\$ 99,728,599.00	Resultados del Ejercicio		\$ 173,971.64
			PASIVO + CAPITAL		\$ 99,728,599.00

Aclaraciones dirigirse al centro de atención a clientes: aclaraciones.fiduciario@banorte.com

CONTRATO: 744634
SUBCUENTA: 44
TIPO DE CONTRATO: ADMINISTRACION
PERIODO: Del 01/NOV/2022 al 30/NOV/2022
R.F.C. GEL741008GY9
CURP:

ESTADO DE RESULTADOS PESOS MEXICANOS

HOJA: 172 DE 257

	MENSUAL	ACUMULADO
Intereses Cobrados	\$ 23,266.45	\$ 173,971.64
TOTAL INGRESOS	\$ 23,266.45	\$ 173,971.64
UTILIDAD/PERDIDA	\$ 23,266.45	\$ 173,971.64

Aclaraciones dirigirse al centro de atención a clientes: aclaraciones.fiduciario@banorte.com

CONTRATO: 744634
SUBCUENTA: 44
TIPO DE CONTRATO: ADMINISTRACION
PERIODO: Del 01/NOV/2022 al 30/NOV/2022
R.F.C. GEL741008GY9
CURP:

POSICIÓN CONSOLIDADA PESOS MEXICANOS

HOJA: 173 DE 257

	Valor de Costo	Valor de Mercado	%	Plusvalía / Minusvalía
BANCO MERCANTIL DEL NORTE, S.A. (BANORTE)				
CUENTA DE CHEQUES 1121954876	\$ 99,728,599.00	\$ 99,728,599.00	100.00	\$ 0.00
TOTAL GLOBAL:	\$ 99,728,599.00	\$ 99,728,599.00	100.00	\$ 0.00

Aclaraciones dirigirse al centro de atención a clientes: aclaraciones.fiduciario@banorte.com

CONTRATO: 744634
SUBCUENTA: 44
TIPO DE CONTRATO: ADMINISTRACION
PERIODO: Del 01/NOV/2022 al 30/NOV/2022
R.F.C. GEL741008GY9
CURP:

PORTAFOLIO DE INVERSION PESOS MEXICANOS
HOJA: 174 DE 257

Emisora	Serie / Cupón	Títulos	Plazo	Vencimiento	Tasa	Costo Unitario	Valor de costo	Precio de Mercado	Valor de Mercado	%	Plusvalía / Minusvalía	
BANCO MERCANTIL DEL NORTE, S.A. (BANORTE)												
CUENTA DE CHEQUES 1121954876								\$ 99,728,599.00		\$ 99,728,599.00	100.00	
TOTAL DEL PORTAFOLIO								\$ 99,728,599.00		\$ 99,728,599.00	100.00	0.00

Aclaraciones dirigirse al centro de atención a clientes: aclaraciones.fiduciario@banorte.com

CONTRATO: 744634
SUBCUENTA: 44
TIPO DE CONTRATO: ADMINISTRACION
PERIODO: Del 01/NOV/2022 al 30/NOV/2022
R.F.C.: GEL741008GY9
CURP:

DETALLE DE MOVIMIENTOS PESOS MEXICANOS
HOJA: 175 DE 257

FECHA	DESCRIPCION	ENTRADAS	SALIDAS	SALDO
BANCO MERCANTIL DEL NORTE, S.A. (BANORTE)				
CUENTA DE CHEQUES 1121954876				
SALDO ANTERIOR				
11/NOV/2022	TRASPASO A CUENTA PROPIA 0000000000 IVA:00000000.00 , A LA CUENTA 0256722877 59TP TRASPASO AL R.F.C. BMN930209927		\$ 24,041.56	\$ 99,729,374.11 \$ 99,705,332.55
30/NOV/2022	LIQ.INT.S/TASA LIQ 2022-11-30	\$ 23,266.45		\$ 99,728,599.00
SALDO ACTUAL				
				\$ 99,728,599.00

Aclaraciones dirigirse al centro de atención a clientes: aclaraciones.fiduciario@banorte.com

CONTRATO: 744634
SUBCUENTA: 44
TIPO DE CONTRATO: ADMINISTRACION
PERIODO: Del 01/NOV/2022 al 30/NOV/2022
R.F.C. GEL741008GY9
CURP:

HOJA: 176 DE 257

- Los precios y cotizaciones que presenta su estado de cuenta son obtenidos de diferentes fuentes oficiales para establecer a la fecha de su corte, el valor de su patrimonio con relación al Mercado; este dato es meramente una referencia, ya que los precios reales se conocerán hasta el día y la hora en que se lleve a cabo la venta de los valores en el Mercado, conforme sus instrucciones.
- La información correspondiente a la integración de las carteras y movimientos realizados en Instituciones Fuera del Grupo Financiero Banorte es obtenida de la información proporcionada por ellas a través de su respectivo portal en internet, por lo que podría haber alguna variación con la presentada en el estado de cuenta definitivo que ellos mismos elaboran
- Para su seguridad, aquellos valores que se colocan entre el gran público inversionista, se encuentran depositados en el S.D. INDEVAL, S.A. de C.V. (Instituto Nacional de Valores), en una cuenta concentradora a nombre de Nombre Banco por cuenta de terceros, quien a su vez mantiene registro individual a su nombre por cada uno de los valores que integran el patrimonio de su contrato.
- Para mantenerle informado y garantizar que nuestras comunicaciones le son enviadas oportunamente, es conveniente que cuando tenga Ud. un cambio de domicilio, nos lo haga saber por escrito acompañando copia de cualquiera de los siguientes documentos: recibo de agua, luz, predial o teléfono.
- Le reiteramos, si fuese el caso, nos proporcione en un plazo máximo de 15 días naturales sus observaciones al presente estado de cuenta; dirigiéndose al área de la Dirección de Contraloría Fiduciaria, ubicada en Av. Revolución #3000 Colonia La Primavera, C.P. 64830, Monterrey, N.L.. El no recibir comunicación alguna, se considerará que sus transacciones y saldos son correctos.
- De igual forma le agradecemos que cualquier queja en relación a nuestros servicios, así como cualquier solicitud de información nos sea notificada por escrito a la dirección mencionada y a la atención de Área de Atención a Clientes.

Aclaraciones dirigirse al centro de atención a clientes: aclaraciones.fiduciario@banorte.com

BANORTE N-09 GPO

22 DE ENERO ANEXO AL PAL DE GOB 1ER PISO
CENTRO
CHETUMAL, QUINTANA ROO
77000 MEXICO



000074463420221202

CONTRATO: 744634
SUBCUENTA: 45
TIPO DE CONTRATO: ADMINISTRACION
PERIODO: Del 01/NOV/2022 al 30/NOV/2022
R.F.C. GEL741008GY9
CURP:

HOJA: 177 DE 257

FECHA DE EMISIÓN: 02DIC2022

PESOS MEXICANOS

Integración Global del Patrimonio	Octubre 2022	Noviembre 2022	Variación
BANCOS	\$ 31.40	\$ 27.37	-12.83 %
PATRIMONIO TOTAL	\$ 31.40	\$ 27.37	-12.83%

Ejecutivo Fiduciario

Nombre: MARIO ALBERTO MONTEMAYOR LÓPEZ
Territorial: TERRITORIAL PENINSULAR
Oficina: OFICINA MERIDA
Teléfono: 99-99407112 Ext. 8999-2005
Correo electrónico: mario.montemayor@banorte.com

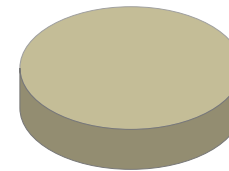
Noviembre 2022

BANCOS	100.00%
INVERSIONES	0.00%
INMUEBLES	0.00%
OTROS ACTIVOS	0.00%

Noticias:

Aclaraciones dirigirse al centro de atención a clientes: aclaraciones.fiduciario@banorte.com

CONTRATO: 744634
SUBCUENTA: 45
TIPO DE CONTRATO: ADMINISTRACION
PERIODO: Del 01/NOV/2022 al 30/NOV/2022
R.F.C. GEL741008GY9
CURP:

ESTADO DE SITUACIÓN FINANCIERA PESOS MEXICANOS
HOJA: 178 DE 257

ACTIVO		\$ 27.37	CAPITAL		\$ 27.37
	CIRCULANTE		Patrimonio		\$ 9,147,641.48
Caja		\$ 27.37	Resultado De Ejercicios Anteriores		\$ 5,445,520.15 -
		<u>\$ 27.37</u>	Resultados del Ejercicio		\$ 3,702,093.96 -
			PASIVO + CAPITAL		\$ 27.37

Aclaraciones dirigirse al centro de atención a clientes: aclaraciones.fiduciario@banorte.com

CONTRATO: 744634
SUBCUENTA: 45
TIPO DE CONTRATO: ADMINISTRACION
PERIODO: Del 01/NOV/2022 al 30/NOV/2022
R.F.C. GEL741008GY9
CURP:

ESTADO DE RESULTADOS PESOS MEXICANOS

HOJA: 179 DE 257

	MENSUAL	ACUMULADO
Intereses Cobrados	\$ 27.37	\$ 271.33
TOTAL INGRESOS	\$ 27.37	\$ 271.33
Comisiones Pagadas	\$ 5.00	\$ 5.00
Contribuciones Diversas	\$ 0.80	\$ 0.80
Erogaciones Efectuadas	\$ 344,435.77	\$ 3,702,359.49
TOTAL EGRESOS	\$ 344,441.57	\$ 3,702,365.29
UTILIDAD/PERDIDA	\$ 344,414.20-	\$ 3,702,093.96-

Aclaraciones dirigirse al centro de atención a clientes: aclaraciones.fiduciario@banorte.com

CONTRATO: 744634
SUBCUENTA: 45
TIPO DE CONTRATO: ADMINISTRACION
PERIODO: Del 01/NOV/2022 al 30/NOV/2022
R.F.C. GEL741008GY9
CURP:

POSICIÓN CONSOLIDADA PESOS MEXICANOS
HOJA: 180 DE 257

	Valor de Costo	Valor de Mercado	%	Plusvalía / Minusvalía
BANCO MERCANTIL DEL NORTE, S.A. (BANORTE)				
CUENTA DE CHEQUES 1121955734	\$ 27.37	\$ 27.37	100.00	\$ 0.00
TOTAL GLOBAL:	\$ 27.37	\$ 27.37	100.00	\$ 0.00

Aclaraciones dirigirse al centro de atención a clientes: [aclaraciones.fiduciario@banorte.com](mailto: aclaraciones.fiduciario@banorte.com)

CONTRATO: 744634
SUBCUENTA: 45
TIPO DE CONTRATO: ADMINISTRACION
PERIODO: Del 01/NOV/2022 al 30/NOV/2022
R.F.C. GEL741008GY9
CURP:

PORTAFOLIO DE INVERSION PESOS MEXICANOS

HOJA: 181 DE 257

Emisora	Serie / Cupón	Títulos	Plazo	Vencimiento	Tasa	Costo Unitario	Valor de costo	Precio de Mercado	Valor de Mercado	%	Plusvalía / Minusvalía	
BANCO MERCANTIL DEL NORTE, S.A. (BANORTE)												
CUENTA DE CHEQUES 1121955734								\$ 27.37		\$ 27.37	100.00	
TOTAL DEL PORTAFOLIO								<u>\$ 27.37</u>		<u>\$ 27.37</u>	<u>100.00</u>	<u>0.00</u>

Aclaraciones dirigirse al centro de atención a clientes: aclaraciones.fiduciario@banorte.com

CONTRATO: 744634
SUBCUENTA: 45
TIPO DE CONTRATO: ADMINISTRACION
PERIODO: Del 01/NOV/2022 al 30/NOV/2022
R.F.C. GEL741008GY9
CURP:

DETALLE DE MOVIMIENTOS PESOS MEXICANOS
HOJA: 182 DE 257

FECHA	DESCRIPCION	ENTRADAS	SALIDAS	SALDO
BANCO MERCANTIL DEL NORTE, S.A. (BANORTE)				
CUENTA DE CHEQUES 1121955734				
SALDO ANTERIOR				\$ 31.40
11/NOV/2022	DEPOSITO DE CUENTA PROPIA 0000000000 , DE LA CUENTA 0806137924 59TP TRASPASO	\$ 344,435.77		\$ 344,467.17
11/NOV/2022	TRASPASO A CUENTA PROPIA 0000000000 IVA:00000000.00 , A LA CUENTA 0256722877 59TP TRASPASO AL R.F.C. BMN930209927		\$ 25.60	\$ 344,441.57
24/NOV/2022	TRANSF ELECTRONICA FONDOS: TEF 0013999 CLABE: 002180433701251805 BEM TEF.BCO:002 BANAMEX SA CVE.RASTREO:3529331 RFC: XXX111111XXX IVA:00000000.00 1399999		\$ 344,435.77	\$ 5.80
25/NOV/2022	3529331DEV.TRANSFERENCIA ELECT 3529331 MOT DEV:02CUENTA BLOQUEADA BCO:002, BENEFIC: BANAMEX SA ORDENANTE:FID BANORTE 744634 B NT MEXICO BANCO MER CVE.RASTR: 016111219557343529331TEF. B536	\$ 344,435.77		\$ 344,441.57
25/NOV/2022	COMPRA ORDEN DE PAGO SPEI 0013999 =REFERENCIA CTA/CLABE: 002180433701251805, BEM SPEI BCO:002 BENEF:BANAMEX S (DATO NO VERIF POR ESTA INST), 1399999 CVE RASTREO: 8846APR2202211252004521800 RFC: XXX111111XXX IVA: 000000000000.00 BANAMEX HORA LIQ: 13:24:54		\$ 344,435.77	\$ 5.80
25/NOV/2022	COMISION ORDEN DE PAGO SPEI REFERENCIA: 0013999		\$ 5.00	\$ 0.80
25/NOV/2022	I.V.A. ORDEN DE PAGO SPEI REFERENCIA: 0013999		\$ 0.80	\$ 0.00
30/NOV/2022	LIQ.INT.S/TASA LIQ 2022-11-30	\$ 27.37		\$ 27.37
SALDO ACTUAL				\$ 27.37

Aclaraciones dirigirse al centro de atención a clientes: acclaraciones.fiduciario@banorte.com

CONTRATO: 744634
SUBCUENTA: 45
TIPO DE CONTRATO: ADMINISTRACION
PERIODO: Del 01/NOV/2022 al 30/NOV/2022
R.F.C. GEL741008GY9
CURP:

HOJA: 183 DE 257

- Los precios y cotizaciones que presenta su estado de cuenta son obtenidos de diferentes fuentes oficiales para establecer a la fecha de su corte, el valor de su patrimonio con relación al Mercado; este dato es meramente una referencia, ya que los precios reales se conocerán hasta el día y la hora en que se lleve a cabo la venta de los valores en el Mercado, conforme sus instrucciones.
- La información correspondiente a la integración de las carteras y movimientos realizados en Instituciones Fuera del Grupo Financiero Banorte es obtenida de la información proporcionada por ellas a través de su respectivo portal en internet, por lo que podría haber alguna variación con la presentada en el estado de cuenta definitivo que ellos mismos elaboran
- Para su seguridad, aquellos valores que se colocan entre el gran público inversionista, se encuentran depositados en el S.D. INDEVAL, S.A. de C.V. (Instituto Nacional de Valores), en una cuenta concentradora a nombre de Nombre Banco por cuenta de terceros, quien a su vez mantiene registro individual a su nombre por cada uno de los valores que integran el patrimonio de su contrato.
- Para mantenerle informado y garantizar que nuestras comunicaciones le son enviadas oportunamente, es conveniente que cuando tenga Ud. un cambio de domicilio, nos lo haga saber por escrito acompañando copia de cualquiera de los siguientes documentos: recibo de agua, luz, predial o teléfono.
- Le reiteramos, si fuese el caso, nos proporcione en un plazo máximo de 15 días naturales sus observaciones al presente estado de cuenta; dirigiéndose al área de la Dirección de Contraloría Fiduciaria, ubicada en Av. Revolución #3000 Colonia La Primavera, C.P. 64830, Monterrey, N.L.. El no recibir comunicación alguna, se considerará que sus transacciones y saldos son correctos.
- De igual forma le agradecemos que cualquier queja en relación a nuestros servicios, así como cualquier solicitud de información nos sea notificada por escrito a la dirección mencionada y a la atención de Área de Atención a Clientes.

Aclaraciones dirigirse al centro de atención a clientes: aclaraciones.fiduciario@banorte.com

FONDO DE RESERVA 0001394981
 22 DE ENERO ANEXO AL PAL DE GOB 1ER PISO
 CENTRO
 CHETUMAL, QUINTANA ROO
 77000 MEXICO



000074463420221202

CONTRATO: 744634
SUBCUENTA: 46
TIPO DE CONTRATO: ADMINISTRACION
PERIODO: Del 01/NOV/2022 al 30/NOV/2022
R.F.C. GEL741008GY9
CURP:

HOJA: 184 DE 257

FECHA DE EMISIÓN: 02DIC2022

PESOS MEXICANOS

Integración Global del Patrimonio	Octubre 2022	Noviembre 2022	Variación
BANCOS	\$ 43,788,511.01	\$ 43,788,170.54	0.00 %
PATRIMONIO TOTAL	\$ 43,788,511.01	\$ 43,788,170.54	0.00%

Ejecutivo Fiduciario

Nombre: NEFTALI GUTIERREZ MARTINEZ
 Territorial: TERRITORIAL PENINSULAR
 Oficina: OFICINA MERIDA
 Teléfono: 99-99407112 Ext. 8999-2005
 Correo electrónico: neftali.gutierrez.martinez@banorte.com

Noviembre 2022

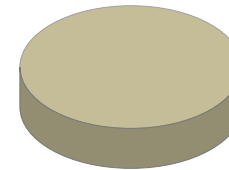

BANCOS	100.00%
INVERSIONES	0.00%
INMUEBLES	0.00%
OTROS ACTIVOS	0.00%

Noticias:

Aclaraciones dirigirse al centro de atención a clientes: aclaraciones.fiduciario@banorte.com

CONTRATO: 744634
SUBCUENTA: 46
TIPO DE CONTRATO: ADMINISTRACION
PERIODO: Del 01/NOV/2022 al 30/NOV/2022
R.F.C. GEL741008GY9
CURP:

ESTADO DE SITUACIÓN FINANCIERA PESOS MEXICANOS
HOJA: 185 DE 257

ACTIVO		\$ 43,788,170.54	CAPITAL		\$ 43,788,170.54
	CIRCULANTE		Patrimonio		\$ 43,598,482.00
Caja		\$ 43,788,170.54	Resultado De Ejercicios Anteriores		\$ 104,720.33
		\$ 43,788,170.54	Resultados del Ejercicio		\$ 84,968.21
			PASIVO + CAPITAL	\$ 43,788,170.54	

Aclaraciones dirigirse al centro de atención a clientes: aclaraciones.fiduciario@banorte.com

CONTRATO: 744634
SUBCUENTA: 46
TIPO DE CONTRATO: ADMINISTRACION
PERIODO: Del 01/NOV/2022 al 30/NOV/2022
R.F.C. GEL741008GY9
CURP:

ESTADO DE RESULTADOS PESOS MEXICANOS

HOJA: 186 DE 257

	MENSUAL	ACUMULADO
Intereses Cobrados	\$ 10,215.68	\$ 84,968.21
TOTAL INGRESOS	\$ 10,215.68	\$ 84,968.21
UTILIDAD/PERDIDA	\$ 10,215.68	\$ 84,968.21

Aclaraciones dirigirse al centro de atención a clientes: aclaraciones.fiduciario@banorte.com

CONTRATO: 744634
SUBCUENTA: 46
TIPO DE CONTRATO: ADMINISTRACION
PERIODO: Del 01/NOV/2022 al 30/NOV/2022
R.F.C. GEL741008GY9
CURP:

POSICIÓN CONSOLIDADA PESOS MEXICANOS

HOJA: 187 DE 257

	Valor de Costo	Valor de Mercado	%	Plusvalía / Minusvalía
BANCO MERCANTIL DEL NORTE, S.A. (BANORTE)				
CUENTA DE CHEQUES 1123628377	\$ 43,788,170.54	\$ 43,788,170.54	100.00	\$ 0.00
TOTAL GLOBAL:	\$ 43,788,170.54	\$ 43,788,170.54	100.00	\$ 0.00

Aclaraciones dirigirse al centro de atención a clientes: aclaraciones.fiduciario@banorte.com

CONTRATO: 744634
SUBCUENTA: 46
TIPO DE CONTRATO: ADMINISTRACION
PERIODO: Del 01/NOV/2022 al 30/NOV/2022
R.F.C. GEL741008GY9
CURP:

PORTAFOLIO DE INVERSION PESOS MEXICANOS
HOJA: 188 DE 257

Emisora	Serie / Cupón	Títulos	Plazo	Vencimiento	Tasa	Costo Unitario	Valor de costo	Precio de Mercado	Valor de Mercado	%	Plusvalía / Minusvalía	
BANCO MERCANTIL DEL NORTE, S.A. (BANORTE)												
CUENTA DE CHEQUES 1123628377								\$ 43,788,170.54		\$ 43,788,170.54	100.00	
TOTAL DEL PORTAFOLIO								\$ 43,788,170.54		\$ 43,788,170.54	100.00	0.00

Aclaraciones dirigirse al centro de atención a clientes: aclaraciones.fiduciario@banorte.com

CONTRATO: 744634
SUBCUENTA: 46
TIPO DE CONTRATO: ADMINISTRACION
PERIODO: Del 01/NOV/2022 al 30/NOV/2022
R.F.C.: GEL741008GY9
CURP:

DETALLE DE MOVIMIENTOS PESOS MEXICANOS

HOJA: 189 DE 257

FECHA	DESCRIPCION	ENTRADAS	SALIDAS	SALDO
BANCO MERCANTIL DEL NORTE, S.A. (BANORTE)				
CUENTA DE CHEQUES 1123628377				
SALDO ANTERIOR				
11/NOV/2022	TRASPASO A CUENTA PROPIA 0000000000 IVA:00000000.00 , A LA CUENTA 0256722877 59TP TRASPASO AL R.F.C. BMN930209927		\$ 10,556.15	\$ 43,788,511.01 \$ 43,777,954.86
30/NOV/2022	LIQ.INT.S/TASA LIQ 2022-11-30	\$ 10,215.68		\$ 43,788,170.54
SALDO ACTUAL				
				\$ 43,788,170.54

Aclaraciones dirigirse al centro de atención a clientes: aclaraciones.fiduciario@banorte.com

CONTRATO: 744634
SUBCUENTA: 46
TIPO DE CONTRATO: ADMINISTRACION
PERIODO: Del 01/NOV/2022 al 30/NOV/2022
R.F.C. GEL741008GY9
CURP:

HOJA: 190 DE 257

- Los precios y cotizaciones que presenta su estado de cuenta son obtenidos de diferentes fuentes oficiales para establecer a la fecha de su corte, el valor de su patrimonio con relación al Mercado; este dato es meramente una referencia, ya que los precios reales se conocerán hasta el día y la hora en que se lleve a cabo la venta de los valores en el Mercado, conforme sus instrucciones.
- La información correspondiente a la integración de las carteras y movimientos realizados en Instituciones Fuera del Grupo Financiero Banorte es obtenida de la información proporcionada por ellas a través de su respectivo portal en internet, por lo que podría haber alguna variación con la presentada en el estado de cuenta definitivo que ellos mismos elaboran
- Para su seguridad, aquellos valores que se colocan entre el gran público inversionista, se encuentran depositados en el S.D. INDEVAL, S.A. de C.V. (Instituto Nacional de Valores), en una cuenta concentradora a nombre de Nombre Banco por cuenta de terceros, quien a su vez mantiene registro individual a su nombre por cada uno de los valores que integran el patrimonio de su contrato.
- Para mantenerle informado y garantizar que nuestras comunicaciones le son enviadas oportunamente, es conveniente que cuando tenga Ud. un cambio de domicilio, nos lo haga saber por escrito acompañando copia de cualquiera de los siguientes documentos: recibo de agua, luz, predial o teléfono.
- Le reiteramos, si fuese el caso, nos proporcione en un plazo máximo de 15 días naturales sus observaciones al presente estado de cuenta; dirigiéndose al área de la Dirección de Contraloría Fiduciaria, ubicada en Av. Revolución #3000 Colonia La Primavera, C.P. 64830, Monterrey, N.L.. El no recibir comunicación alguna, se considerará que sus transacciones y saldos son correctos.
- De igual forma le agradecemos que cualquier queja en relación a nuestros servicios, así como cualquier solicitud de información nos sea notificada por escrito a la dirección mencionada y a la atención de Área de Atención a Clientes.

Aclaraciones dirigirse al centro de atención a clientes: aclaraciones.fiduciario@banorte.com

FONDO DE RESERVA 0001395092
22 DE ENERO ANEXO AL PAL DE GOB 1ER PISO
CENTRO
CHETUMAL, QUINTANA ROO
77000 MEXICO



000074463420221202

CONTRATO: 744634
SUBCUENTA: 47
TIPO DE CONTRATO: ADMINISTRACION
PERIODO: Del 01/NOV/2022 al 30/NOV/2022
R.F.C. GEL741008GY9
CURP:

HOJA: 191 DE 257

FECHA DE EMISIÓN: 02DIC2022

PESOS MEXICANOS

Integración Global del Patrimonio	Octubre 2022	Noviembre 2022	Variación
BANCOS	\$ 11,775,191.02	\$ 11,775,099.46	0.00 %
PATRIMONIO TOTAL	\$ 11,775,191.02	\$ 11,775,099.46	0.00%

Ejecutivo Fiduciario

Nombre: NEFTALI GUTIERREZ MARTINEZ
Territorial: TERRITORIAL PENINSULAR
Oficina: OFICINA MERIDA
Teléfono: 99-99407112 Ext. 8999-2005
Correo electrónico: neftali.gutierrez.martinez@banorte.com

Noviembre 2022

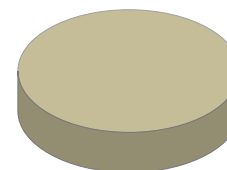

BANCOS	100.00%
INVERSIONES	0.00%
INMUEBLES	0.00%
OTROS ACTIVOS	0.00%

Noticias:

Aclaraciones dirigirse al centro de atención a clientes: acclaraciones.fiduciario@banorte.com

CONTRATO: 744634
SUBCUENTA: 47
TIPO DE CONTRATO: ADMINISTRACION
PERIODO: Del 01/NOV/2022 al 30/NOV/2022
R.F.C. GEL741008GY9
CURP:

ESTADO DE SITUACIÓN FINANCIERA PESOS MEXICANOS
HOJA: 192 DE 257

ACTIVO		\$ 11,775,099.46	CAPITAL		\$ 11,775,099.46
	CIRCULANTE		Patrimonio		\$ 11,723,568.37
Caja		\$ 11,775,099.46	Resultado De Ejercicios Anteriores		\$ 28,381.55
		<u>\$ 11,775,099.46</u>	Resultados del Ejercicio		\$ 23,149.54
			PASIVO + CAPITAL	\$ 11,775,099.46	

Aclaraciones dirigirse al centro de atención a clientes: aclaraciones.fiduciario@banorte.com

CONTRATO: 744634
SUBCUENTA: 47
TIPO DE CONTRATO: ADMINISTRACION
PERIODO: Del 01/NOV/2022 al 30/NOV/2022
R.F.C. GEL741008GY9
CURP:

ESTADO DE RESULTADOS PESOS MEXICANOS

HOJA: 193 DE 257

	MENSUAL	ACUMULADO
Intereses Cobrados	\$ 2,747.10	\$ 23,149.54
TOTAL INGRESOS	\$ 2,747.10	\$ 23,149.54
UTILIDAD/PERDIDA	\$ 2,747.10	\$ 23,149.54

Aclaraciones dirigirse al centro de atención a clientes: aclaraciones.fiduciario@banorte.com

CONTRATO: 744634
SUBCUENTA: 47
TIPO DE CONTRATO: ADMINISTRACION
PERIODO: Del 01/NOV/2022 al 30/NOV/2022
R.F.C. GEL741008GY9
CURP:

POSICIÓN CONSOLIDADA PESOS MEXICANOS

HOJA: 194 DE 257

	Valor de Costo	Valor de Mercado	%	Plusvalía / Minusvalía
BANCO MERCANTIL DEL NORTE, S.A. (BANORTE)				
CUENTA DE CHEQUES 1123578865	\$ 11,775,099.46	\$ 11,775,099.46	100.00	\$ 0.00
TOTAL GLOBAL:	\$ 11,775,099.46	\$ 11,775,099.46	100.00	\$ 0.00

Aclaraciones dirigirse al centro de atención a clientes: aclaraciones.fiduciario@banorte.com

CONTRATO: 744634
SUBCUENTA: 47
TIPO DE CONTRATO: ADMINISTRACION
PERIODO: Del 01/NOV/2022 al 30/NOV/2022
R.F.C. GEL741008GY9
CURP:

PORTAFOLIO DE INVERSION PESOS MEXICANOS
HOJA: 195 DE 257

Emisora	Serie / Cupón	Títulos	Plazo	Vencimiento	Tasa	Costo Unitario	Valor de costo	Precio de Mercado	Valor de Mercado	%	Plusvalía / Minusvalía	
BANCO MERCANTIL DEL NORTE, S.A. (BANORTE)												
CUENTA DE CHEQUES 1123578865								\$ 11,775,099.46		\$ 11,775,099.46	100.00	
TOTAL DEL PORTAFOLIO								\$ 11,775,099.46		\$ 11,775,099.46	100.00	0.00

Aclaraciones dirigirse al centro de atención a clientes: aclaraciones.fiduciario@banorte.com

CONTRATO: 744634
SUBCUENTA: 47
TIPO DE CONTRATO: ADMINISTRACION
PERIODO: Del 01/NOV/2022 al 30/NOV/2022
R.F.C.: GEL741008GY9
CURP:

DETALLE DE MOVIMIENTOS PESOS MEXICANOS

HOJA: 196 DE 257

FECHA	DESCRIPCION	ENTRADAS	SALIDAS	SALDO
BANCO MERCANTIL DEL NORTE, S.A. (BANORTE)				
CUENTA DE CHEQUES 1123578865				
SALDO ANTERIOR				
11/NOV/2022	TRASPASO A CUENTA PROPIA 0000000000 IVA:00000000.00 , A LA CUENTA 0256722877 59TP TRASPASO AL R.F.C. BMN930209927		\$ 2,838.66	\$ 11,775,191.02 \$ 11,772,352.36
30/NOV/2022	LIQ.INT.S/TASA LIQ 2022-11-30	\$ 2,747.10		\$ 11,775,099.46
SALDO ACTUAL				
				\$ 11,775,099.46

Aclaraciones dirigirse al centro de atención a clientes: aclaraciones.fiduciario@banorte.com

CONTRATO: 744634
SUBCUENTA: 47
TIPO DE CONTRATO: ADMINISTRACION
PERIODO: Del 01/NOV/2022 al 30/NOV/2022
R.F.C. GEL741008GY9
CURP:

HOJA: 197 DE 257

- Los precios y cotizaciones que presenta su estado de cuenta son obtenidos de diferentes fuentes oficiales para establecer a la fecha de su corte, el valor de su patrimonio con relación al Mercado; este dato es meramente una referencia, ya que los precios reales se conocerán hasta el día y la hora en que se lleve a cabo la venta de los valores en el Mercado, conforme sus instrucciones.
- La información correspondiente a la integración de las carteras y movimientos realizados en Instituciones Fuera del Grupo Financiero Banorte es obtenida de la información proporcionada por ellas a través de su respectivo portal en internet, por lo que podría haber alguna variación con la presentada en el estado de cuenta definitivo que ellos mismos elaboran
- Para su seguridad, aquellos valores que se colocan entre el gran público inversionista, se encuentran depositados en el S.D. INDEVAL, S.A. de C.V. (Instituto Nacional de Valores), en una cuenta concentradora a nombre de Nombre Banco por cuenta de terceros, quien a su vez mantiene registro individual a su nombre por cada uno de los valores que integran el patrimonio de su contrato.
- Para mantenerle informado y garantizar que nuestras comunicaciones le son enviadas oportunamente, es conveniente que cuando tenga Ud. un cambio de domicilio, nos lo haga saber por escrito acompañando copia de cualquiera de los siguientes documentos: recibo de agua, luz, predial o teléfono.
- Le reiteramos, si fuese el caso, nos proporcione en un plazo máximo de 15 días naturales sus observaciones al presente estado de cuenta; dirigiéndose al área de la Dirección de Contraloría Fiduciaria, ubicada en Av. Revolución #3000 Colonia La Primavera, C.P. 64830, Monterrey, N.L.. El no recibir comunicación alguna, se considerará que sus transacciones y saldos son correctos.
- De igual forma le agradecemos que cualquier queja en relación a nuestros servicios, así como cualquier solicitud de información nos sea notificada por escrito a la dirección mencionada y a la atención de Área de Atención a Clientes.

Aclaraciones dirigirse al centro de atención a clientes: aclaraciones.fiduciario@banorte.com

FONDO DE RESERVA 0001395155
22 DE ENERO ANEXO AL PAL DE GOB 1ER PISO
CENTRO
CHETUMAL, QUINTANA ROO
77000 MEXICO



000074463420221202

CONTRATO: 744634
SUBCUENTA: 48
TIPO DE CONTRATO: ADMINISTRACION
PERIODO: Del 01/NOV/2022 al 30/NOV/2022
R.F.C. GEL741008GY9
CURP:

HOJA: 198 DE 257

FECHA DE EMISIÓN: 02DIC2022

PESOS MEXICANOS

Integración Global del Patrimonio	Octubre 2022	Noviembre 2022	Variación
BANCOS	\$ 22,196,568.59	\$ 22,196,396.01	0.00 %
PATRIMONIO TOTAL	\$ 22,196,568.59	\$ 22,196,396.01	0.00%

Ejecutivo Fiduciario

Nombre: NEFTALI GUTIERREZ MARTINEZ
Territorial: TERRITORIAL PENINSULAR
Oficina: OFICINA MERIDA
Teléfono: 99-99407112 Ext. 8999-2005
Correo electrónico: neftali.gutierrez.martinez@banorte.com

Noviembre 2022



BANCOS	100.00%
INVERSIONES	0.00%
INMUEBLES	0.00%
OTROS ACTIVOS	0.00%

Noticias:

Aclaraciones dirigirse al centro de atención a clientes: aclaraciones.fiduciario@banorte.com

CONTRATO: 744634
SUBCUENTA: 48
TIPO DE CONTRATO: ADMINISTRACION
PERIODO: Del 01/NOV/2022 al 30/NOV/2022
R.F.C. GEL741008GY9
CURP:

ESTADO DE SITUACIÓN FINANCIERA PESOS MEXICANOS
HOJA: 199 DE 257

ACTIVO		\$ 22,196,396.01	CAPITAL		\$ 22,196,396.01
	CIRCULANTE		Patrimonio		\$ 22,099,656.01
Caja		\$ 22,196,396.01	Resultado De Ejercicios Anteriores		\$ 53,466.27
		\$ 22,196,396.01	Resultados del Ejercicio		\$ 43,273.73
			PASIVO + CAPITAL		\$ 22,196,396.01

Aclaraciones dirigirse al centro de atención a clientes: aclaraciones.fiduciario@banorte.com

CONTRATO: 744634
SUBCUENTA: 48
TIPO DE CONTRATO: ADMINISTRACION
PERIODO: Del 01/NOV/2022 al 30/NOV/2022
R.F.C. GEL741008GY9
CURP:

ESTADO DE RESULTADOS PESOS MEXICANOS

HOJA: 200 DE 257

	MENSUAL	ACUMULADO
Intereses Cobrados	\$ 5,178.37	\$ 43,273.73
TOTAL INGRESOS	\$ 5,178.37	\$ 43,273.73
UTILIDAD/PERDIDA	\$ 5,178.37	\$ 43,273.73

Aclaraciones dirigirse al centro de atención a clientes: aclaraciones.fiduciario@banorte.com

CONTRATO: 744634
SUBCUENTA: 48
TIPO DE CONTRATO: ADMINISTRACION
PERIODO: Del 01/NOV/2022 al 30/NOV/2022
R.F.C. GEL741008GY9
CURP:

POSICIÓN CONSOLIDADA PESOS MEXICANOS

HOJA: 201 DE 257

	Valor de Costo	Valor de Mercado	%	Plusvalía / Minusvalía
BANCO MERCANTIL DEL NORTE, S.A. (BANORTE)				
CUENTA DE CHEQUES 1123578315	\$ 22,196,396.01	\$ 22,196,396.01	100.00	\$ 0.00
TOTAL GLOBAL:	\$ 22,196,396.01	\$ 22,196,396.01	100.00	\$ 0.00

Aclaraciones dirigirse al centro de atención a clientes: aclaraciones.fiduciario@banorte.com

CONTRATO: 744634
SUBCUENTA: 48
TIPO DE CONTRATO: ADMINISTRACION
PERIODO: Del 01/NOV/2022 al 30/NOV/2022
R.F.C. GEL741008GY9
CURP:

PORTAFOLIO DE INVERSION PESOS MEXICANOS
HOJA: 202 DE 257

Emisora	Serie / Cupón	Títulos	Plazo	Vencimiento	Tasa	Costo Unitario	Valor de costo	Precio de Mercado	Valor de Mercado	%	Plusvalía / Minusvalía	
BANCO MERCANTIL DEL NORTE, S.A. (BANORTE)												
CUENTA DE CHEQUES 1123578315								\$ 22,196,396.01		\$ 22,196,396.01	100.00	
TOTAL DEL PORTAFOLIO								\$ 22,196,396.01		\$ 22,196,396.01	100.00	0.00

Aclaraciones dirigirse al centro de atención a clientes: aclaraciones.fiduciario@banorte.com

CONTRATO: 744634
SUBCUENTA: 48
TIPO DE CONTRATO: ADMINISTRACION
PERIODO: Del 01/NOV/2022 al 30/NOV/2022
R.F.C.: GEL741008GY9
CURP:

DETALLE DE MOVIMIENTOS PESOS MEXICANOS
HOJA: 203 DE 257

FECHA	DESCRIPCION	ENTRADAS	SALIDAS	SALDO
BANCO MERCANTIL DEL NORTE, S.A. (BANORTE)				
CUENTA DE CHEQUES 1123578315				
SALDO ANTERIOR				
11/NOV/2022	TRASPASO A CUENTA PROPIA 0000000000 IVA:00000000.00 , A LA CUENTA 0256722877 59TP TRASPASO AL R.F.C. BMN930209927		\$ 5,350.95	\$ 22,196,568.59 \$ 22,191,217.64
30/NOV/2022	LIQ.INT.S/TASA LIQ 2022-11-30	\$ 5,178.37		\$ 22,196,396.01
SALDO ACTUAL				
				\$ 22,196,396.01

Aclaraciones dirigirse al centro de atención a clientes: aclaraciones.fiduciario@banorte.com

CONTRATO: 744634
SUBCUENTA: 48
TIPO DE CONTRATO: ADMINISTRACION
PERIODO: Del 01/NOV/2022 al 30/NOV/2022
R.F.C. GEL741008GY9
CURP:

HOJA: 204 DE 257

- Los precios y cotizaciones que presenta su estado de cuenta son obtenidos de diferentes fuentes oficiales para establecer a la fecha de su corte, el valor de su patrimonio con relación al Mercado; este dato es meramente una referencia, ya que los precios reales se conocerán hasta el día y la hora en que se lleve a cabo la venta de los valores en el Mercado, conforme sus instrucciones.
- La información correspondiente a la integración de las carteras y movimientos realizados en Instituciones Fuera del Grupo Financiero Banorte es obtenida de la información proporcionada por ellas a través de su respectivo portal en internet, por lo que podría haber alguna variación con la presentada en el estado de cuenta definitivo que ellos mismos elaboran
- Para su seguridad, aquellos valores que se colocan entre el gran público inversionista, se encuentran depositados en el S.D. INDEVAL, S.A. de C.V. (Instituto Nacional de Valores), en una cuenta concentradora a nombre de Nombre Banco por cuenta de terceros, quien a su vez mantiene registro individual a su nombre por cada uno de los valores que integran el patrimonio de su contrato.
- Para mantenerle informado y garantizar que nuestras comunicaciones le son enviadas oportunamente, es conveniente que cuando tenga Ud. un cambio de domicilio, nos lo haga saber por escrito acompañando copia de cualquiera de los siguientes documentos: recibo de agua, luz, predial o teléfono.
- Le reiteramos, si fuese el caso, nos proporcione en un plazo máximo de 15 días naturales sus observaciones al presente estado de cuenta; dirigiéndose al área de la Dirección de Contraloría Fiduciaria, ubicada en Av. Revolución #3000 Colonia La Primavera, C.P. 64830, Monterrey, N.L.. El no recibir comunicación alguna, se considerará que sus transacciones y saldos son correctos.
- De igual forma le agradecemos que cualquier queja en relación a nuestros servicios, así como cualquier solicitud de información nos sea notificada por escrito a la dirección mencionada y a la atención de Área de Atención a Clientes.

Aclaraciones dirigirse al centro de atención a clientes: aclaraciones.fiduciario@banorte.com

FONDO DE RESERVA 0001395218
 22 DE ENERO ANEXO AL PAL DE GOB 1ER PISO
 CENTRO
 CHETUMAL, QUINTANA ROO
 77000 MEXICO



000074463420221202

CONTRATO: 744634
SUBCUENTA: 49
TIPO DE CONTRATO: ADMINISTRACION
PERIODO: Del 01/NOV/2022 al 30/NOV/2022
R.F.C. GEL741008GY9
CURP:

HOJA: 205 DE 257

FECHA DE EMISIÓN: 02DIC2022

PESOS MEXICANOS

Integración Global del Patrimonio	Octubre 2022	Noviembre 2022	Variación
BANCOS	\$ 22,397,575.93	\$ 22,397,401.78	0.00 %
PATRIMONIO TOTAL	\$ 22,397,575.93	\$ 22,397,401.78	0.00%

Ejecutivo Fiduciario

Nombre: NEFTALI GUTIERREZ MARTINEZ
 Territorial: TERRITORIAL PENINSULAR
 Oficina: OFICINA MERIDA
 Teléfono: 99-99407112 Ext. 8999-2005
 Correo electrónico: neftali.gutierrez.martinez@banorte.com

Noviembre 2022

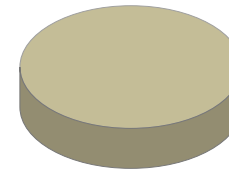

BANCOS	100.00%
INVERSIONES	0.00%
INMUEBLES	0.00%
OTROS ACTIVOS	0.00%

Noticias:

Aclaraciones dirigirse al centro de atención a clientes: aclaraciones.fiduciario@banorte.com

CONTRATO: 744634
SUBCUENTA: 49
TIPO DE CONTRATO: ADMINISTRACION
PERIODO: Del 01/NOV/2022 al 30/NOV/2022
R.F.C. GEL741008GY9
CURP:

ESTADO DE SITUACIÓN FINANCIERA PESOS MEXICANOS
HOJA: 206 DE 257

ACTIVO		\$ 22,397,401.78	CAPITAL		\$ 22,397,401.78
	CIRCULANTE		Patrimonio		\$ 22,299,400.29
Caja		\$ 22,397,401.78	Resultado De Ejercicios Anteriores		\$ 54,202.39
		\$ 22,397,401.78	Resultados del Ejercicio		\$ 43,799.10
			PASIVO + CAPITAL		\$ 22,397,401.78

Aclaraciones dirigirse al centro de atención a clientes: aclaraciones.fiduciario@banorte.com

CONTRATO: 744634
SUBCUENTA: 49
TIPO DE CONTRATO: ADMINISTRACION
PERIODO: Del 01/NOV/2022 al 30/NOV/2022
R.F.C. GEL741008GY9
CURP:

ESTADO DE RESULTADOS PESOS MEXICANOS

HOJA: 207 DE 257

	MENSUAL	ACUMULADO
Intereses Cobrados	\$ 5,225.26	\$ 43,799.10
TOTAL INGRESOS	\$ 5,225.26	\$ 43,799.10
UTILIDAD/PERDIDA	\$ 5,225.26	\$ 43,799.10

Aclaraciones dirigirse al centro de atención a clientes: aclaraciones.fiduciario@banorte.com

CONTRATO: 744634
SUBCUENTA: 49
TIPO DE CONTRATO: ADMINISTRACION
PERIODO: Del 01/NOV/2022 al 30/NOV/2022
R.F.C. GEL741008GY9
CURP:

POSICIÓN CONSOLIDADA PESOS MEXICANOS

HOJA: 208 DE 257

	Valor de Costo	Valor de Mercado	%	Plusvalía / Minusvalía
BANCO MERCANTIL DEL NORTE, S.A. (BANORTE)				
CUENTA DE CHEQUES 1123576852	\$ 22,397,401.78	\$ 22,397,401.78	100.00	\$ 0.00
TOTAL GLOBAL:	\$ 22,397,401.78	\$ 22,397,401.78	100.00	\$ 0.00

Aclaraciones dirigirse al centro de atención a clientes: aclaraciones.fiduciario@banorte.com

CONTRATO: 744634
SUBCUENTA: 49
TIPO DE CONTRATO: ADMINISTRACION
PERIODO: Del 01/NOV/2022 al 30/NOV/2022
R.F.C. GEL741008GY9
CURP:

PORTAFOLIO DE INVERSION PESOS MEXICANOS
HOJA: 209 DE 257

Emisora	Serie / Cupón	Títulos	Plazo	Vencimiento	Tasa	Costo Unitario	Valor de costo	Precio de Mercado	Valor de Mercado	%	Plusvalía / Minusvalía	
BANCO MERCANTIL DEL NORTE, S.A. (BANORTE)												
CUENTA DE CHEQUES 1123576852								\$ 22,397,401.78		\$ 22,397,401.78	100.00	
TOTAL DEL PORTAFOLIO								<u>\$ 22,397,401.78</u>		<u>\$ 22,397,401.78</u>	<u>100.00</u>	<u>0.00</u>

Aclaraciones dirigirse al centro de atención a clientes: aclaraciones.fiduciario@banorte.com

CONTRATO: 744634
SUBCUENTA: 49
TIPO DE CONTRATO: ADMINISTRACION
PERIODO: Del 01/NOV/2022 al 30/NOV/2022
R.F.C. GEL741008GY9
CURP:

DETALLE DE MOVIMIENTOS PESOS MEXICANOS
HOJA: 210 DE 257

FECHA	DESCRIPCION	ENTRADAS	SALIDAS	SALDO
BANCO MERCANTIL DEL NORTE, S.A. (BANORTE)				
CUENTA DE CHEQUES 1123576852				
SALDO ANTERIOR				
11/NOV/2022	TRASPASO A CUENTA PROPIA 0000000000 IVA:00000000.00 , A LA CUENTA 0256722877 59TP TRASPASO AL R.F.C. BMN930209927		\$ 5,399.41	\$ 22,397,575.93 \$ 22,392,176.52
30/NOV/2022	LIQ.INT.S/TASA LIQ 2022-11-30	\$ 5,225.26		\$ 22,397,401.78
SALDO ACTUAL				
				\$ 22,397,401.78

Aclaraciones dirigirse al centro de atención a clientes: aclaraciones.fiduciario@banorte.com

CONTRATO:	744634
SUBCUENTA:	49
TIPO DE CONTRATO:	ADMINISTRACION
PERIODO:	Del 01/NOV/2022 al 30/NOV/2022
R.F.C.	GEL741008GY9
CURP:	

HOJA: 211 DE 257

- Los precios y cotizaciones que presenta su estado de cuenta son obtenidos de diferentes fuentes oficiales para establecer a la fecha de su corte, el valor de su patrimonio con relación al Mercado; este dato es meramente una referencia, ya que los precios reales se conocerán hasta el día y la hora en que se lleve a cabo la venta de los valores en el Mercado, conforme sus instrucciones.
- La información correspondiente a la integración de las carteras y movimientos realizados en Instituciones Fuera del Grupo Financiero Banorte es obtenida de la información proporcionada por ellas a través de su respectivo portal en internet, por lo que podría haber alguna variación con la presentada en el estado de cuenta definitivo que ellos mismos elaboran
- Para su seguridad, aquellos valores que se colocan entre el gran público inversionista, se encuentran depositados en el S.D. INDEVAL, S.A. de C.V. (Instituto Nacional de Valores), en una cuenta concentradora a nombre de Nombre Banco por cuenta de terceros, quien a su vez mantiene registro individual a su nombre por cada uno de los valores que integran el patrimonio de su contrato.
- Para mantenerle informado y garantizar que nuestras comunicaciones le son enviadas oportunamente, es conveniente que cuando tenga Ud. un cambio de domicilio, nos lo haga saber por escrito acompañando copia de cualquiera de los siguientes documentos: recibo de agua, luz, predial o teléfono.
- Le reiteramos, si fuese el caso, nos proporcione en un plazo máximo de 15 días naturales sus observaciones al presente estado de cuenta; dirigiéndose al área de la Dirección de Contraloría Fiduciaria, ubicada en Av. Revolución #3000 Colonia La Primavera, C.P. 64830, Monterrey, N.L.. El no recibir comunicación alguna, se considerará que sus transacciones y saldos son correctos.
- De igual forma le agradecemos que cualquier queja en relación a nuestros servicios, así como cualquier solicitud de información nos sea notificada por escrito a la dirección mencionada y a la atención de Área de Atención a Clientes.

Aclaraciones dirigirse al centro de atención a clientes: aclaraciones.fiduciario@banorte.com

FONDO DE RESERVA 0001395378
 22 DE ENERO ANEXO AL PAL DE GOB 1ER PISO
 CENTRO
 CHETUMAL, QUINTANA ROO
 77000 MEXICO



000074463420221202

CONTRATO: 744634
SUBCUENTA: 50
TIPO DE CONTRATO: ADMINISTRACION
PERIODO: Del 01/NOV/2022 al 30/NOV/2022
R.F.C. GEL741008GY9
CURP:

HOJA: 212 DE 257

FECHA DE EMISIÓN: 02DIC2022

PESOS MEXICANOS

Integración Global del Patrimonio	Octubre 2022	Noviembre 2022	Variación
BANCOS	\$ 65,633,480.47	\$ 65,632,970.15	0.00 %
PATRIMONIO TOTAL	\$ 65,633,480.47	\$ 65,632,970.15	0.00%

Ejecutivo Fiduciario

Nombre:
 Territorial: TERRITORIAL PENINSULAR
 Oficina: OFICINA MERIDA
 Teléfono: 99-99407112 Ext. 8999-2005
 Correo electrónico:

Noviembre 2022

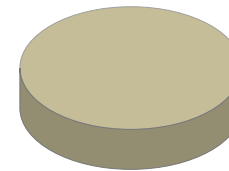

BANCOS	100.00%
INVERSIONES	0.00%
INMUEBLES	0.00%
OTROS ACTIVOS	0.00%

Noticias:

Aclaraciones dirigirse al centro de atención a clientes: aclaraciones.fiduciario@banorte.com

CONTRATO: 744634
SUBCUENTA: 50
TIPO DE CONTRATO: ADMINISTRACION
PERIODO: Del 01/NOV/2022 al 30/NOV/2022
R.F.C. GEL741008GY9
CURP:

ESTADO DE SITUACIÓN FINANCIERA PESOS MEXICANOS
HOJA: 213 DE 257

ACTIVO		\$ 65,632,970.15	CAPITAL		\$ 65,632,970.15
	CIRCULANTE		Patrimonio		\$ 65,344,660.34
Caja		\$ 65,632,970.15	Resultado De Ejercicios Anteriores		\$ 158,956.50
		<u>\$ 65,632,970.15</u>	Resultados del Ejercicio		\$ 129,353.31
			PASIVO + CAPITAL	\$ 65,632,970.15	

Aclaraciones dirigirse al centro de atención a clientes: aclaraciones.fiduciario@banorte.com

CONTRATO: 744634
SUBCUENTA: 50
TIPO DE CONTRATO: ADMINISTRACION
PERIODO: Del 01/NOV/2022 al 30/NOV/2022
R.F.C. GEL741008GY9
CURP:

ESTADO DE RESULTADOS PESOS MEXICANOS

HOJA: 214 DE 257

	MENSUAL	ACUMULADO
Intereses Cobrados	\$ 15,312.02	\$ 129,353.31
TOTAL INGRESOS	\$ 15,312.02	\$ 129,353.31
UTILIDAD/PERDIDA	\$ 15,312.02	\$ 129,353.31

Aclaraciones dirigirse al centro de atención a clientes: aclaraciones.fiduciario@banorte.com

CONTRATO: 744634
SUBCUENTA: 50
TIPO DE CONTRATO: ADMINISTRACION
PERIODO: Del 01/NOV/2022 al 30/NOV/2022
R.F.C. GEL741008GY9
CURP:

POSICIÓN CONSOLIDADA PESOS MEXICANOS
HOJA: 215 DE 257

	Valor de Costo	Valor de Mercado	%	Plusvalía / Minusvalía
BANCO MERCANTIL DEL NORTE, S.A. (BANORTE)				
CUENTA DE CHEQUES 1123572630	\$ 65,632,970.15	\$ 65,632,970.15	100.00	\$ 0.00
TOTAL GLOBAL:	\$ 65,632,970.15	\$ 65,632,970.15	100.00	\$ 0.00

Aclaraciones dirigirse al centro de atención a clientes: aclaraciones.fiduciario@banorte.com

CONTRATO: 744634
SUBCUENTA: 50
TIPO DE CONTRATO: ADMINISTRACION
PERIODO: Del 01/NOV/2022 al 30/NOV/2022
R.F.C. GEL741008GY9
CURP:

PORTAFOLIO DE INVERSION PESOS MEXICANOS
HOJA: 216 DE 257

Emisora	Serie / Cupón	Títulos	Plazo	Vencimiento	Tasa	Costo Unitario	Valor de costo	Precio de Mercado	Valor de Mercado	%	Plusvalía / Minusvalía	
BANCO MERCANTIL DEL NORTE, S.A. (BANORTE)												
CUENTA DE CHEQUES 1123572630								\$ 65,632,970.15		\$ 65,632,970.15	100.00	
TOTAL DEL PORTAFOLIO								\$ 65,632,970.15		\$ 65,632,970.15	100.00	0.00

Aclaraciones dirigirse al centro de atención a clientes: aclaraciones.fiduciario@banorte.com

CONTRATO: 744634
SUBCUENTA: 50
TIPO DE CONTRATO: ADMINISTRACION
PERIODO: Del 01/NOV/2022 al 30/NOV/2022
R.F.C.: GEL741008GY9
CURP:

DETALLE DE MOVIMIENTOS PESOS MEXICANOS
HOJA: 217 DE 257

FECHA	DESCRIPCION	ENTRADAS	SALIDAS	SALDO
BANCO MERCANTIL DEL NORTE, S.A. (BANORTE)				
CUENTA DE CHEQUES 1123572630				
SALDO ANTERIOR				
11/NOV/2022	TRASPASO A CUENTA PROPIA 0000000000 IVA:00000000.00 , A LA CUENTA 0256722877 59TP TRASPASO AL R.F.C. BMN930209927		\$ 15,822.34	\$ 65,633,480.47 \$ 65,617,658.13
30/NOV/2022	LIQ.INT.S/TASA LIQ 2022-11-30	\$ 15,312.02		\$ 65,632,970.15
SALDO ACTUAL				
				\$ 65,632,970.15

Aclaraciones dirigirse al centro de atención a clientes: aclaraciones.fiduciario@banorte.com

CONTRATO:	744634
SUBCUENTA:	50
TIPO DE CONTRATO:	ADMINISTRACION
PERIODO:	Del 01/NOV/2022 al 30/NOV/2022
R.F.C.	GEL741008GY9
CURP:	

HOJA: 218 DE 257

- Los precios y cotizaciones que presenta su estado de cuenta son obtenidos de diferentes fuentes oficiales para establecer a la fecha de su corte, el valor de su patrimonio con relación al Mercado; este dato es meramente una referencia, ya que los precios reales se conocerán hasta el día y la hora en que se lleve a cabo la venta de los valores en el Mercado, conforme sus instrucciones.
- La información correspondiente a la integración de las carteras y movimientos realizados en Instituciones Fuera del Grupo Financiero Banorte es obtenida de la información proporcionada por ellas a través de su respectivo portal en internet, por lo que podría haber alguna variación con la presentada en el estado de cuenta definitivo que ellos mismos elaboran
- Para su seguridad, aquellos valores que se colocan entre el gran público inversionista, se encuentran depositados en el S.D. INDEVAL, S.A. de C.V. (Instituto Nacional de Valores), en una cuenta concentradora a nombre de Nombre Banco por cuenta de terceros, quien a su vez mantiene registro individual a su nombre por cada uno de los valores que integran el patrimonio de su contrato.
- Para mantenerle informado y garantizar que nuestras comunicaciones le son enviadas oportunamente, es conveniente que cuando tenga Ud. un cambio de domicilio, nos lo haga saber por escrito acompañando copia de cualquiera de los siguientes documentos: recibo de agua, luz, predial o teléfono.
- Le reiteramos, si fuese el caso, nos proporcione en un plazo máximo de 15 días naturales sus observaciones al presente estado de cuenta; dirigiéndose al área de la Dirección de Contraloría Fiduciaria, ubicada en Av. Revolución #3000 Colonia La Primavera, C.P. 64830, Monterrey, N.L.. El no recibir comunicación alguna, se considerará que sus transacciones y saldos son correctos.
- De igual forma le agradecemos que cualquier queja en relación a nuestros servicios, así como cualquier solicitud de información nos sea notificada por escrito a la dirección mencionada y a la atención de Área de Atención a Clientes.

Aclaraciones dirigirse al centro de atención a clientes: aclaraciones.fiduciario@banorte.com

FONDO DE RESERVA 0001395441

 22 DE ENERO ANEXO AL PAL DE GOB 1ER PISO
 CENTRO
 CHETUMAL, QUINTANA ROO
 77000 MEXICO

000074463420221202

CONTRATO: 744634
SUBCUENTA: 51
TIPO DE CONTRATO: ADMINISTRACION
PERIODO: Del 01/NOV/2022 al 30/NOV/2022
R.F.C. GEL741008GY9
CURP:

HOJA: 219 DE 257

FECHA DE EMISIÓN: 02DIC2022

PESOS MEXICANOS

Integración Global del Patrimonio	Octubre 2022	Noviembre 2022	Variación
BANCOS	\$ 2,634,457.73	\$ 2,634,437.25	0.00 %
PATRIMONIO TOTAL	\$ 2,634,457.73	\$ 2,634,437.25	0.00%

Ejecutivo Fiduciario

Nombre: NEFTALI GUTIERREZ MARTINEZ
Territorial: TERRITORIAL PENINSULAR
Oficina: OFICINA MERIDA
Teléfono: 99-99407112 Ext. 8999-2005
Correo electrónico: neftali.gutierrez.martinez@banorte.com

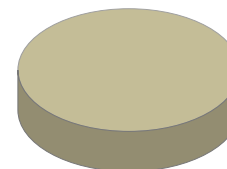
Noviembre 2022

BANCOS	100.00%
INVERSIONES	0.00%
INMUEBLES	0.00%
OTROS ACTIVOS	0.00%

Noticias:

Aclaraciones dirigirse al centro de atención a clientes: aclaraciones.fiduciario@banorte.com

CONTRATO: 744634
SUBCUENTA: 51
TIPO DE CONTRATO: ADMINISTRACION
PERIODO: Del 01/NOV/2022 al 30/NOV/2022
R.F.C. GEL741008GY9
CURP:

ESTADO DE SITUACIÓN FINANCIERA PESOS MEXICANOS
HOJA: 220 DE 257

ACTIVO		\$ 2,634,437.25	CAPITAL		\$ 2,634,437.25
	CIRCULANTE		Patrimonio		\$ 2,622,833.74
Caja		\$ 2,634,437.25	Resultado De Ejercicios Anteriores		\$ 6,380.33
		\$ 2,634,437.25	Resultados del Ejercicio		\$ 5,223.18
			PASIVO + CAPITAL	\$ 2,634,437.25	

Aclaraciones dirigirse al centro de atención a clientes: aclaraciones.fiduciario@banorte.com

CONTRATO: 744634
SUBCUENTA: 51
TIPO DE CONTRATO: ADMINISTRACION
PERIODO: Del 01/NOV/2022 al 30/NOV/2022
R.F.C. GEL741008GY9
CURP:

ESTADO DE RESULTADOS PESOS MEXICANOS

HOJA: 221 DE 257

	MENSUAL	ACUMULADO
Intereses Cobrados	\$ 614.61	\$ 5,223.18
TOTAL INGRESOS	\$ 614.61	\$ 5,223.18
UTILIDAD/PERDIDA	\$ 614.61	\$ 5,223.18

Aclaraciones dirigirse al centro de atención a clientes: aclaraciones.fiduciario@banorte.com

CONTRATO: 744634
SUBCUENTA: 51
TIPO DE CONTRATO: ADMINISTRACION
PERIODO: Del 01/NOV/2022 al 30/NOV/2022
R.F.C. GEL741008GY9
CURP:

POSICIÓN CONSOLIDADA PESOS MEXICANOS

HOJA: 222 DE 257

	Valor de Costo	Valor de Mercado	%	Plusvalía / Minusvalía
BANCO MERCANTIL DEL NORTE, S.A. (BANORTE)				
CUENTA DE CHEQUES 1123571503	\$ 2,634,437.25	\$ 2,634,437.25	100.00	\$ 0.00
TOTAL GLOBAL:	\$ 2,634,437.25	\$ 2,634,437.25	100.00	\$ 0.00

Aclaraciones dirigirse al centro de atención a clientes: aclaraciones.fiduciario@banorte.com

CONTRATO: 744634
SUBCUENTA: 51
TIPO DE CONTRATO: ADMINISTRACION
PERIODO: Del 01/NOV/2022 al 30/NOV/2022
R.F.C. GEL741008GY9
CURP:

PORTAFOLIO DE INVERSION PESOS MEXICANOS
HOJA: 223 DE 257

Emisora	Serie / Cupón	Títulos	Plazo	Vencimiento	Tasa	Costo Unitario	Valor de costo	Precio de Mercado	Valor de Mercado	%	Plusvalía / Minusvalía	
BANCO MERCANTIL DEL NORTE, S.A. (BANORTE)												
CUENTA DE CHEQUES 1123571503								\$ 2,634,437.25		\$ 2,634,437.25	100.00	
TOTAL DEL PORTAFOLIO								\$ 2,634,437.25		\$ 2,634,437.25	100.00	0.00

Aclaraciones dirigirse al centro de atención a clientes: aclaraciones.fiduciario@banorte.com

CONTRATO: 744634
SUBCUENTA: 51
TIPO DE CONTRATO: ADMINISTRACION
PERIODO: Del 01/NOV/2022 al 30/NOV/2022
R.F.C.: GEL741008GY9
CURP:

DETALLE DE MOVIMIENTOS PESOS MEXICANOS
HOJA: 224 DE 257

FECHA	DESCRIPCION	ENTRADAS	SALIDAS	SALDO
BANCO MERCANTIL DEL NORTE, S.A. (BANORTE)				
CUENTA DE CHEQUES 1123571503				
SALDO ANTERIOR				
11/NOV/2022	TRASPASO A CUENTA PROPIA 0000000000 IVA:00000000.00 , A LA CUENTA 0256722877 59TP TRASPASO AL R.F.C. BMN930209927		\$ 635.09	\$ 2,634,457.73 \$ 2,633,822.64
30/NOV/2022	LIQ.INT.S/TASA LIQ 2022-11-30	\$ 614.61		\$ 2,634,437.25
SALDO ACTUAL				
				\$ 2,634,437.25

Aclaraciones dirigirse al centro de atención a clientes: aclaraciones.fiduciario@banorte.com

CONTRATO:	744634
SUBCUENTA:	51
TIPO DE CONTRATO:	ADMINISTRACION
PERIODO:	Del 01/NOV/2022 al 30/NOV/2022
R.F.C.	GEL741008GY9
CURP:	

HOJA: 225 DE 257

- Los precios y cotizaciones que presenta su estado de cuenta son obtenidos de diferentes fuentes oficiales para establecer a la fecha de su corte, el valor de su patrimonio con relación al Mercado; este dato es meramente una referencia, ya que los precios reales se conocerán hasta el día y la hora en que se lleve a cabo la venta de los valores en el Mercado, conforme sus instrucciones.
- La información correspondiente a la integración de las carteras y movimientos realizados en Instituciones Fuera del Grupo Financiero Banorte es obtenida de la información proporcionada por ellas a través de su respectivo portal en internet, por lo que podría haber alguna variación con la presentada en el estado de cuenta definitivo que ellos mismos elaboran
- Para su seguridad, aquellos valores que se colocan entre el gran público inversionista, se encuentran depositados en el S.D. INDEVAL, S.A. de C.V. (Instituto Nacional de Valores), en una cuenta concentradora a nombre de Nombre Banco por cuenta de terceros, quien a su vez mantiene registro individual a su nombre por cada uno de los valores que integran el patrimonio de su contrato.
- Para mantenerle informado y garantizar que nuestras comunicaciones le son enviadas oportunamente, es conveniente que cuando tenga Ud. un cambio de domicilio, nos lo haga saber por escrito acompañando copia de cualquiera de los siguientes documentos: recibo de agua, luz, predial o teléfono.
- Le reiteramos, si fuese el caso, nos proporcione en un plazo máximo de 15 días naturales sus observaciones al presente estado de cuenta; dirigiéndose al área de la Dirección de Contraloría Fiduciaria, ubicada en Av. Revolución #3000 Colonia La Primavera, C.P. 64830, Monterrey, N.L.. El no recibir comunicación alguna, se considerará que sus transacciones y saldos son correctos.
- De igual forma le agradecemos que cualquier queja en relación a nuestros servicios, así como cualquier solicitud de información nos sea notificada por escrito a la dirección mencionada y a la atención de Área de Atención a Clientes.

Aclaraciones dirigirse al centro de atención a clientes: aclaraciones.fiduciario@banorte.com

FONDO DE RESERVA HSBC N-07
22 DE ENERO ANEXO AL PAL DE GOB 1ER PISO
CENTRO
CHETUMAL, QUINTANA ROO
77000 MEXICO



000074463420221202

CONTRATO: 744634
SUBCUENTA: 52
TIPO DE CONTRATO: ADMINISTRACION
PERIODO: Del 01/NOV/2022 al 30/NOV/2022
R.F.C. GEL741008GY9
CURP:

HOJA: 226 DE 257

FECHA DE EMISIÓN: 02DIC2022

PESOS MEXICANOS

Integración Global del Patrimonio	Octubre 2022	Noviembre 2022	Variación
BANCOS	\$ 9,492,015.55	\$ 9,494,230.35	0.02 %
PATRIMONIO TOTAL	\$ 9,492,015.55	\$ 9,494,230.35	0.02%

Ejecutivo Fiduciario

Nombre: NEFTALI GUTIERREZ MARTINEZ
Territorial: TERRITORIAL PENINSULAR
Oficina: OFICINA MERIDA
Teléfono: 99-99407112 Ext. 8999-2005
Correo electrónico: neftali.gutierrez.martinez@banorte.com

Noviembre 2022

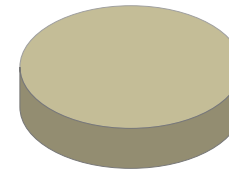

BANCOS	100.00%
INVERSIONES	0.00%
INMUEBLES	0.00%
OTROS ACTIVOS	0.00%

Noticias:

Aclaraciones dirigirse al centro de atención a clientes: aclaraciones.fiduciario@banorte.com

CONTRATO: 744634
SUBCUENTA: 52
TIPO DE CONTRATO: ADMINISTRACION
PERIODO: Del 01/NOV/2022 al 30/NOV/2022
R.F.C. GEL741008GY9
CURP:

ESTADO DE SITUACIÓN FINANCIERA PESOS MEXICANOS
HOJA: 227 DE 257

ACTIVO		\$ 9,494,230.35	CAPITAL		\$ 9,494,230.35
	CIRCULANTE		Patrimonio		\$ 9,451,560.11
Caja		\$ 9,494,230.35	Resultado De Ejercicios Anteriores		\$ 22,898.64
		\$ 9,494,230.35	Resultados del Ejercicio		\$ 19,771.60
			PASIVO + CAPITAL		\$ 9,494,230.35

Aclaraciones dirigirse al centro de atención a clientes: aclaraciones.fiduciario@banorte.com

CONTRATO: 744634
SUBCUENTA: 52
TIPO DE CONTRATO: ADMINISTRACION
PERIODO: Del 01/NOV/2022 al 30/NOV/2022
R.F.C. GEL741008GY9
CURP:

ESTADO DE RESULTADOS PESOS MEXICANOS

HOJA: 228 DE 257

	MENSUAL	ACUMULADO
Intereses Cobrados	\$ 2,214.80	\$ 19,771.60
TOTAL INGRESOS	\$ 2,214.80	\$ 19,771.60
UTILIDAD/PERDIDA	\$ 2,214.80	\$ 19,771.60

Aclaraciones dirigirse al centro de atención a clientes: aclaraciones.fiduciario@banorte.com

CONTRATO: 744634
SUBCUENTA: 52
TIPO DE CONTRATO: ADMINISTRACION
PERIODO: Del 01/NOV/2022 al 30/NOV/2022
R.F.C. GEL741008GY9
CURP:

POSICIÓN CONSOLIDADA PESOS MEXICANOS
HOJA: 229 DE 257

	Valor de Costo	Valor de Mercado	%	Plusvalía / Minusvalía
BANCO MERCANTIL DEL NORTE, S.A. (BANORTE)				
CUENTA DE CHEQUES 1123579639	\$ 9,494,230.35	\$ 9,494,230.35	100.00	\$ 0.00
TOTAL GLOBAL:	\$ 9,494,230.35	\$ 9,494,230.35	100.00	\$ 0.00

Aclaraciones dirigirse al centro de atención a clientes: aclaraciones.fiduciario@banorte.com

CONTRATO: 744634
SUBCUENTA: 52
TIPO DE CONTRATO: ADMINISTRACION
PERIODO: Del 01/NOV/2022 al 30/NOV/2022
R.F.C. GEL741008GY9
CURP:

PORTAFOLIO DE INVERSION PESOS MEXICANOS
HOJA: 230 DE 257

Emisora	Serie / Cupón	Títulos	Plazo	Vencimiento	Tasa	Costo Unitario	Valor de costo	Precio de Mercado	Valor de Mercado	%	Plusvalía / Minusvalía	
BANCO MERCANTIL DEL NORTE, S.A. (BANORTE)												
CUENTA DE CHEQUES 1123579639								\$ 9,494,230.35		\$ 9,494,230.35	100.00	
TOTAL DEL PORTAFOLIO								\$ 9,494,230.35		\$ 9,494,230.35	100.00	0.00

Aclaraciones dirigirse al centro de atención a clientes: aclaraciones.fiduciario@banorte.com

CONTRATO: 744634
SUBCUENTA: 52
TIPO DE CONTRATO: ADMINISTRACION
PERIODO: Del 01/NOV/2022 al 30/NOV/2022
R.F.C. GEL741008GY9
CURP:

DETALLE DE MOVIMIENTOS PESOS MEXICANOS
HOJA: 231 DE 257

FECHA	DESCRIPCION	ENTRADAS	SALIDAS	SALDO
BANCO MERCANTIL DEL NORTE, S.A. (BANORTE)				
CUENTA DE CHEQUES 1123579639				
SALDO ANTERIOR				
30/NOV/2022	LIQ.INT.S/TASA LIQ 2022-11-30	\$ 2,214.80		\$ 9,492,015.55
				\$ 9,494,230.35
SALDO ACTUAL				\$ 9,494,230.35

Aclaraciones dirigirse al centro de atención a clientes: aclaraciones.fiduciario@banorte.com

CONTRATO: 744634
SUBCUENTA: 52
TIPO DE CONTRATO: ADMINISTRACION
PERIODO: Del 01/NOV/2022 al 30/NOV/2022
R.F.C. GEL741008GY9
CURP:

HOJA: 232 DE 257

- Los precios y cotizaciones que presenta su estado de cuenta son obtenidos de diferentes fuentes oficiales para establecer a la fecha de su corte, el valor de su patrimonio con relación al Mercado; este dato es meramente una referencia, ya que los precios reales se conocerán hasta el día y la hora en que se lleve a cabo la venta de los valores en el Mercado, conforme sus instrucciones.
- La información correspondiente a la integración de las carteras y movimientos realizados en Instituciones Fuera del Grupo Financiero Banorte es obtenida de la información proporcionada por ellas a través de su respectivo portal en internet, por lo que podría haber alguna variación con la presentada en el estado de cuenta definitivo que ellos mismos elaboran
- Para su seguridad, aquellos valores que se colocan entre el gran público inversionista, se encuentran depositados en el S.D. INDEVAL, S.A. de C.V. (Instituto Nacional de Valores), en una cuenta concentradora a nombre de Nombre Banco por cuenta de terceros, quien a su vez mantiene registro individual a su nombre por cada uno de los valores que integran el patrimonio de su contrato.
- Para mantenerle informado y garantizar que nuestras comunicaciones le son enviadas oportunamente, es conveniente que cuando tenga Ud. un cambio de domicilio, nos lo haga saber por escrito acompañando copia de cualquiera de los siguientes documentos: recibo de agua, luz, predial o teléfono.
- Le reiteramos, si fuese el caso, nos proporcione en un plazo máximo de 15 días naturales sus observaciones al presente estado de cuenta; dirigiéndose al área de la Dirección de Contraloría Fiduciaria, ubicada en Av. Revolución #3000 Colonia La Primavera, C.P. 64830, Monterrey, N.L.. El no recibir comunicación alguna, se considerará que sus transacciones y saldos son correctos.
- De igual forma le agradecemos que cualquier queja en relación a nuestros servicios, así como cualquier solicitud de información nos sea notificada por escrito a la dirección mencionada y a la atención de Área de Atención a Clientes.

Aclaraciones dirigirse al centro de atención a clientes: aclaraciones.fiduciario@banorte.com

FONDO DE RESERVA HSBC N-08
22 DE ENERO ANEXO AL PAL DE GOB 1ER PISO
CENTRO
CHETUMAL, QUINTANA ROO
77000 MEXICO



000074463420221202

CONTRATO: 744634
SUBCUENTA: 53
TIPO DE CONTRATO: ADMINISTRACION
PERIODO: Del 01/NOV/2022 al 30/NOV/2022
R.F.C. GEL741008GY9
CURP:

HOJA: 233 DE 257

FECHA DE EMISIÓN: 02DIC2022

PESOS MEXICANOS

Integración Global del Patrimonio	Octubre 2022	Noviembre 2022	Variación
BANCOS	\$ 7,385,572.91	\$ 7,387,296.21	0.02 %
PATRIMONIO TOTAL	\$ 7,385,572.91	\$ 7,387,296.21	0.02%

Ejecutivo Fiduciario

Nombre: NEFTALI GUTIERREZ MARTINEZ
Territorial: TERRITORIAL PENINSULAR
Oficina: OFICINA MERIDA
Teléfono: 99-99407112 Ext. 8999-2005
Correo electrónico: neftali.gutierrez.martinez@banorte.com

Noviembre 2022

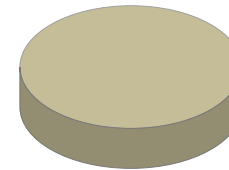

BANCOS	100.00%
INVERSIONES	0.00%
INMUEBLES	0.00%
OTROS ACTIVOS	0.00%

Noticias:

Aclaraciones dirigirse al centro de atención a clientes: aclaraciones.fiduciario@banorte.com

CONTRATO: 744634
SUBCUENTA: 53
TIPO DE CONTRATO: ADMINISTRACION
PERIODO: Del 01/NOV/2022 al 30/NOV/2022
R.F.C. GEL741008GY9
CURP:

ESTADO DE SITUACIÓN FINANCIERA PESOS MEXICANOS
HOJA: 234 DE 257

ACTIVO		\$ 7,387,296.21	CAPITAL		\$ 7,387,296.21
	CIRCULANTE		Patrimonio		\$ 7,353,770.09
Caja		\$ 7,387,296.21	Resultado De Ejercicios Anteriores		\$ 18,099.44
		\$ 7,387,296.21	Resultados del Ejercicio		\$ 15,426.68
			PASIVO + CAPITAL	\$ 7,387,296.21	

Aclaraciones dirigirse al centro de atención a clientes: aclaraciones.fiduciario@banorte.com

CONTRATO: 744634
SUBCUENTA: 53
TIPO DE CONTRATO: ADMINISTRACION
PERIODO: Del 01/NOV/2022 al 30/NOV/2022
R.F.C. GEL741008GY9
CURP:

ESTADO DE RESULTADOS PESOS MEXICANOS

HOJA: 235 DE 257

	MENSUAL	ACUMULADO
Intereses Cobrados	\$ 1,723.30	\$ 15,426.68
TOTAL INGRESOS	\$ 1,723.30	\$ 15,426.68
UTILIDAD/PERDIDA	\$ 1,723.30	\$ 15,426.68

Aclaraciones dirigirse al centro de atención a clientes: aclaraciones.fiduciario@banorte.com

CONTRATO: 744634
SUBCUENTA: 53
TIPO DE CONTRATO: ADMINISTRACION
PERIODO: Del 01/NOV/2022 al 30/NOV/2022
R.F.C. GEL741008GY9
CURP:

POSICIÓN CONSOLIDADA PESOS MEXICANOS

HOJA: 236 DE 257

	Valor de Costo	Valor de Mercado	%	Plusvalía / Minusvalía
BANCO MERCANTIL DEL NORTE, S.A. (BANORTE)				
CUENTA DE CHEQUES 1123580297	\$ 7,387,296.21	\$ 7,387,296.21	100.00	\$ 0.00
TOTAL GLOBAL:	\$ 7,387,296.21	\$ 7,387,296.21	100.00	\$ 0.00

Aclaraciones dirigirse al centro de atención a clientes: aclaraciones.fiduciario@banorte.com

CONTRATO: 744634
SUBCUENTA: 53
TIPO DE CONTRATO: ADMINISTRACION
PERIODO: Del 01/NOV/2022 al 30/NOV/2022
R.F.C. GEL741008GY9
CURP:

PORTAFOLIO DE INVERSION PESOS MEXICANOS
HOJA: 237 DE 257

Emisora	Serie / Cupón	Títulos	Plazo	Vencimiento	Tasa	Costo Unitario	Valor de costo	Precio de Mercado	Valor de Mercado	%	Plusvalía / Minusvalía	
BANCO MERCANTIL DEL NORTE, S.A. (BANORTE)												
CUENTA DE CHEQUES 1123580297								\$ 7,387,296.21		\$ 7,387,296.21	100.00	
TOTAL DEL PORTAFOLIO								\$ 7,387,296.21		\$ 7,387,296.21	100.00	0.00

Aclaraciones dirigirse al centro de atención a clientes: aclaraciones.fiduciario@banorte.com

CONTRATO: 744634
SUBCUENTA: 53
TIPO DE CONTRATO: ADMINISTRACION
PERIODO: Del 01/NOV/2022 al 30/NOV/2022
R.F.C. GEL741008GY9
CURP:

DETALLE DE MOVIMIENTOS PESOS MEXICANOS
HOJA: 238 DE 257

FECHA	DESCRIPCION	ENTRADAS	SALIDAS	SALDO
BANCO MERCANTIL DEL NORTE, S.A. (BANORTE)				
CUENTA DE CHEQUES 1123580297				
SALDO ANTERIOR				
30/NOV/2022	LIQ.INT.S/TASA LIQ 2022-11-30	\$ 1,723.30		\$ 7,385,572.91
				\$ 7,387,296.21
SALDO ACTUAL				\$ 7,387,296.21

Aclaraciones dirigirse al centro de atención a clientes: aclaraciones.fiduciario@banorte.com

CONTRATO: 744634
SUBCUENTA: 53
TIPO DE CONTRATO: ADMINISTRACION
PERIODO: Del 01/NOV/2022 al 30/NOV/2022
R.F.C. GEL741008GY9
CURP:

HOJA: 239 DE 257

- Los precios y cotizaciones que presenta su estado de cuenta son obtenidos de diferentes fuentes oficiales para establecer a la fecha de su corte, el valor de su patrimonio con relación al Mercado; este dato es meramente una referencia, ya que los precios reales se conocerán hasta el día y la hora en que se lleve a cabo la venta de los valores en el Mercado, conforme sus instrucciones.
- La información correspondiente a la integración de las carteras y movimientos realizados en Instituciones Fuera del Grupo Financiero Banorte es obtenida de la información proporcionada por ellas a través de su respectivo portal en internet, por lo que podría haber alguna variación con la presentada en el estado de cuenta definitivo que ellos mismos elaboran
- Para su seguridad, aquellos valores que se colocan entre el gran público inversionista, se encuentran depositados en el S.D. INDEVAL, S.A. de C.V. (Instituto Nacional de Valores), en una cuenta concentradora a nombre de Nombre Banco por cuenta de terceros, quien a su vez mantiene registro individual a su nombre por cada uno de los valores que integran el patrimonio de su contrato.
- Para mantenerle informado y garantizar que nuestras comunicaciones le son enviadas oportunamente, es conveniente que cuando tenga Ud. un cambio de domicilio, nos lo haga saber por escrito acompañando copia de cualquiera de los siguientes documentos: recibo de agua, luz, predial o teléfono.
- Le reiteramos, si fuese el caso, nos proporcione en un plazo máximo de 15 días naturales sus observaciones al presente estado de cuenta; dirigiéndose al área de la Dirección de Contraloría Fiduciaria, ubicada en Av. Revolución #3000 Colonia La Primavera, C.P. 64830, Monterrey, N.L.. El no recibir comunicación alguna, se considerará que sus transacciones y saldos son correctos.
- De igual forma le agradecemos que cualquier queja en relación a nuestros servicios, así como cualquier solicitud de información nos sea notificada por escrito a la dirección mencionada y a la atención de Área de Atención a Clientes.

Aclaraciones dirigirse al centro de atención a clientes: aclaraciones.fiduciario@banorte.com

BANORTE SWAP 6406408

22 DE ENERO ANEXO AL PAL DE GOB 1ER PISO
CENTRO
CHETUMAL, QUINTANA ROO
77000 MEXICO



000074463420221202

FECHA DE EMISIÓN: 02DIC2022

PESOS MEXICANOS

Integración Global del Patrimonio	Octubre 2022	Noviembre 2022	Variación
BANCOS	\$ 0.00	\$ 0.00	0.00 %
INVERSIONES	\$ 0.00	\$ 0.00	0.00 %
PATRIMONIO TOTAL	\$ 0.00	\$ 0.00	0.00%

Ejecutivo Fiduciario

Nombre:

Territorial: TERRITORIAL PENINSULAR

Oficina: OFICINA MERIDA

Teléfono: 99-99407112 Ext. 8999-2005

Correo electrónico:

Noticias:

Aclaraciones dirigirse al centro de atención a clientes: aclaraciones.fiduciario@banorte.com

CONTRATO: 744634
SUBCUENTA: 54
TIPO DE CONTRATO: ADMINISTRACION
PERIODO: Del 01/NOV/2022 al 30/NOV/2022
R.F.C.
CURP:

HOJA: 240 DE 257

CONTRATO: 744634
SUBCUENTA: 54
TIPO DE CONTRATO: ADMINISTRACION
PERIODO: Del 01/NOV/2022 al 30/NOV/2022
R.F.C.
CURP:

ESTADO DE SITUACIÓN FINANCIERA PESOS MEXICANOS

HOJA: 241 DE 257

ACTIVO	\$ 0.00	CAPITAL	\$ 0.00
		Patrimonio	\$ 15,669,300.58
		Resultado De Ejercicios Anteriores	\$ 15,669,300.58 -
		PASIVO + CAPITAL	\$ 0.00

Aclaraciones dirigirse al centro de atención a clientes: aclaraciones.fiduciario@banorte.com

CONTRATO: 744634
SUBCUENTA: 54
TIPO DE CONTRATO: ADMINISTRACION
PERIODO: Del 01/NOV/2022 al 30/NOV/2022
R.F.C.
CURP:

HOJA: 242 DE 257

- Los precios y cotizaciones que presenta su estado de cuenta son obtenidos de diferentes fuentes oficiales para establecer a la fecha de su corte, el valor de su patrimonio con relación al Mercado; este dato es meramente una referencia, ya que los precios reales se conocerán hasta el día y la hora en que se lleve a cabo la venta de los valores en el Mercado, conforme sus instrucciones.
- La información correspondiente a la integración de las carteras y movimientos realizados en Instituciones Fuera del Grupo Financiero Banorte es obtenida de la información proporcionada por ellas a través de su respectivo portal en internet, por lo que podría haber alguna variación con la presentada en el estado de cuenta definitivo que ellos mismos elaboran
- Para su seguridad, aquellos valores que se colocan entre el gran público inversionista, se encuentran depositados en el S.D. INDEVAL, S.A. de C.V. (Instituto Nacional de Valores), en una cuenta concentradora a nombre de Nombre Banco por cuenta de terceros, quien a su vez mantiene registro individual a su nombre por cada uno de los valores que integran el patrimonio de su contrato.
- Para mantenerle informado y garantizar que nuestras comunicaciones le son enviadas oportunamente, es conveniente que cuando tenga Ud. un cambio de domicilio, nos lo haga saber por escrito acompañando copia de cualquiera de los siguientes documentos: recibo de agua, luz, predial o teléfono.
- Le reiteramos, si fuese el caso, nos proporcione en un plazo máximo de 15 días naturales sus observaciones al presente estado de cuenta; dirigiéndose al área de la Dirección de Contraloría Fiduciaria, ubicada en Av. Revolución #3000 Colonia La Primavera, C.P. 64830, Monterrey, N.L.. El no recibir comunicación alguna, se considerará que sus transacciones y saldos son correctos.
- De igual forma le agradecemos que cualquier queja en relación a nuestros servicios, así como cualquier solicitud de información nos sea notificada por escrito a la dirección mencionada y a la atención de Área de Atención a Clientes.

Aclaraciones dirigirse al centro de atención a clientes: aclaraciones.fiduciario@banorte.com

BANORTE SWAP 6406436

22 DE ENERO ANEXO AL PAL DE GOB 1ER PISO
CENTRO
CHETUMAL, QUINTANA ROO
77000 MEXICO



000074463420221202

FECHA DE EMISIÓN: 02DIC2022

PESOS MEXICANOS

Integración Global del Patrimonio	Octubre 2022	Noviembre 2022	Variación
BANCOS	\$ 0.00	\$ 0.00	0.00 %
INVERSIONES	\$ 0.00	\$ 0.00	0.00 %
PATRIMONIO TOTAL	\$ 0.00	\$ 0.00	0.00%

Ejecutivo Fiduciario

Nombre:

Territorial: TERRITORIAL PENINSULAR

Oficina: OFICINA MERIDA

Teléfono: 99-99407112 Ext. 8999-2005

Correo electrónico:

Noticias:

Aclaraciones dirigirse al centro de atención a clientes: aclaraciones.fiduciario@banorte.com

CONTRATO: 744634
SUBCUENTA: 55
TIPO DE CONTRATO: ADMINISTRACION
PERIODO: Del 01/NOV/2022 al 30/NOV/2022
R.F.C. XAXX010101000
CURP:

HOJA: 243 DE 257

CONTRATO: 744634
SUBCUENTA: 55
TIPO DE CONTRATO: ADMINISTRACION
PERIODO: Del 01/NOV/2022 al 30/NOV/2022
R.F.C. XAXX010101000
CURP:

ESTADO DE SITUACIÓN FINANCIERA PESOS MEXICANOS

HOJA: 244 DE 257

ACTIVO	\$ 0.00	CAPITAL	\$ 0.00
		Patrimonio	\$ 2,679,215.47
		Resultado De Ejercicios Anteriores	\$ 2,679,215.47 -
		PASIVO + CAPITAL	\$ 0.00

Aclaraciones dirigirse al centro de atención a clientes: aclaraciones.fiduciario@banorte.com

CONTRATO: 744634
SUBCUENTA: 55
TIPO DE CONTRATO: ADMINISTRACION
PERIODO: Del 01/NOV/2022 al 30/NOV/2022
R.F.C. XAXX010101000
CURP:

HOJA: 245 DE 257

- Los precios y cotizaciones que presenta su estado de cuenta son obtenidos de diferentes fuentes oficiales para establecer a la fecha de su corte, el valor de su patrimonio con relación al Mercado; este dato es meramente una referencia, ya que los precios reales se conocerán hasta el día y la hora en que se lleve a cabo la venta de los valores en el Mercado, conforme sus instrucciones.
- La información correspondiente a la integración de las carteras y movimientos realizados en Instituciones Fuera del Grupo Financiero Banorte es obtenida de la información proporcionada por ellas a través de su respectivo portal en internet, por lo que podría haber alguna variación con la presentada en el estado de cuenta definitivo que ellos mismos elaboran
- Para su seguridad, aquellos valores que se colocan entre el gran público inversionista, se encuentran depositados en el S.D. INDEVAL, S.A. de C.V. (Instituto Nacional de Valores), en una cuenta concentradora a nombre de Nombre Banco por cuenta de terceros, quien a su vez mantiene registro individual a su nombre por cada uno de los valores que integran el patrimonio de su contrato.
- Para mantenerle informado y garantizar que nuestras comunicaciones le son enviadas oportunamente, es conveniente que cuando tenga Ud. un cambio de domicilio, nos lo haga saber por escrito acompañando copia de cualquiera de los siguientes documentos: recibo de agua, luz, predial o teléfono.
- Le reiteramos, si fuese el caso, nos proporcione en un plazo máximo de 15 días naturales sus observaciones al presente estado de cuenta; dirigiéndose al área de la Dirección de Contraloría Fiduciaria, ubicada en Av. Revolución #3000 Colonia La Primavera, C.P. 64830, Monterrey, N.L.. El no recibir comunicación alguna, se considerará que sus transacciones y saldos son correctos.
- De igual forma le agradecemos que cualquier queja en relación a nuestros servicios, así como cualquier solicitud de información nos sea notificada por escrito a la dirección mencionada y a la atención de Área de Atención a Clientes.

Aclaraciones dirigirse al centro de atención a clientes: aclaraciones.fiduciario@banorte.com

BANORTE SWAP 6406416

22 DE ENERO ANEXO PAL DE GOB 1ER PISO
CENTRO
CHETUMAL, QUINTANA ROO
77000 MEXICO



000074463420221202

FECHA DE EMISIÓN: 02DIC2022

PESOS MEXICANOS

Integración Global del Patrimonio	Octubre 2022	Noviembre 2022	Variación
BANCOS	\$ 0.00	\$ 0.00	0.00 %
INVERSIONES	\$ 0.00	\$ 0.00	0.00 %
PATRIMONIO TOTAL	\$ 0.00	\$ 0.00	0.00%

Ejecutivo Fiduciario

Nombre:

Territorial: TERRITORIAL PENINSULAR

Oficina: OFICINA MERIDA

Teléfono: 99-99407112 Ext. 8999-2005

Correo electrónico:

Noticias:

Aclaraciones dirigirse al centro de atención a clientes: aclaraciones.fiduciario@banorte.com

CONTRATO: 744634
SUBCUENTA: 56
TIPO DE CONTRATO: ADMINISTRACION
PERIODO: Del 01/NOV/2022 al 30/NOV/2022
R.F.C. XAXX010101000
CURP:

HOJA: 246 DE 257

CONTRATO: 744634
SUBCUENTA: 56
TIPO DE CONTRATO: ADMINISTRACION
PERIODO: Del 01/NOV/2022 al 30/NOV/2022
R.F.C. XAXX010101000
CURP:

ESTADO DE SITUACIÓN FINANCIERA PESOS MEXICANOS

HOJA: 247 DE 257

ACTIVO	\$ 0.00	CAPITAL	\$ 0.00
		Patrimonio	\$ 5,233,458.07
		Resultado De Ejercicios Anteriores	\$ 5,233,458.07 -
		PASIVO + CAPITAL	\$ 0.00

Aclaraciones dirigirse al centro de atención a clientes: aclaraciones.fiduciario@banorte.com

CONTRATO: 744634
SUBCUENTA: 56
TIPO DE CONTRATO: ADMINISTRACION
PERIODO: Del 01/NOV/2022 al 30/NOV/2022
R.F.C. XAXX010101000
CURP:

HOJA: 248 DE 257

- Los precios y cotizaciones que presenta su estado de cuenta son obtenidos de diferentes fuentes oficiales para establecer a la fecha de su corte, el valor de su patrimonio con relación al Mercado; este dato es meramente una referencia, ya que los precios reales se conocerán hasta el día y la hora en que se lleve a cabo la venta de los valores en el Mercado, conforme sus instrucciones.
- La información correspondiente a la integración de las carteras y movimientos realizados en Instituciones Fuera del Grupo Financiero Banorte es obtenida de la información proporcionada por ellas a través de su respectivo portal en internet, por lo que podría haber alguna variación con la presentada en el estado de cuenta definitivo que ellos mismos elaboran
- Para su seguridad, aquellos valores que se colocan entre el gran público inversionista, se encuentran depositados en el S.D. INDEVAL, S.A. de C.V. (Instituto Nacional de Valores), en una cuenta concentradora a nombre de Nombre Banco por cuenta de terceros, quien a su vez mantiene registro individual a su nombre por cada uno de los valores que integran el patrimonio de su contrato.
- Para mantenerle informado y garantizar que nuestras comunicaciones le son enviadas oportunamente, es conveniente que cuando tenga Ud. un cambio de domicilio, nos lo haga saber por escrito acompañando copia de cualquiera de los siguientes documentos: recibo de agua, luz, predial o teléfono.
- Le reiteramos, si fuese el caso, nos proporcione en un plazo máximo de 15 días naturales sus observaciones al presente estado de cuenta; dirigiéndose al área de la Dirección de Contraloría Fiduciaria, ubicada en Av. Revolución #3000 Colonia La Primavera, C.P. 64830, Monterrey, N.L.. El no recibir comunicación alguna, se considerará que sus transacciones y saldos son correctos.
- De igual forma le agradecemos que cualquier queja en relación a nuestros servicios, así como cualquier solicitud de información nos sea notificada por escrito a la dirección mencionada y a la atención de Área de Atención a Clientes.

Aclaraciones dirigirse al centro de atención a clientes: aclaraciones.fiduciario@banorte.com

BANORTE SWAP 6406316

22 DE ENERO ANEXO AL PAL DE GOB 1ER PISO
CENTRO
CHETUMAL, QUINTANA ROO
77000 MEXICO



000074463420221202

FECHA DE EMISIÓN: 02DIC2022

PESOS MEXICANOS

Integración Global del Patrimonio	Octubre 2022	Noviembre 2022	Variación
BANCOS	\$ 0.00	\$ 0.00	0.00 %
INVERSIONES	\$ 0.00	\$ 0.00	0.00 %
PATRIMONIO TOTAL	\$ 0.00	\$ 0.00	0.00%

Ejecutivo Fiduciario

Nombre:

Territorial: TERRITORIAL PENINSULAR

Oficina: OFICINA MERIDA

Teléfono: 99-99407112 Ext. 8999-2005

Correo electrónico:

Noticias:

Aclaraciones dirigirse al centro de atención a clientes: aclaraciones.fiduciario@banorte.com

CONTRATO: 744634
SUBCUENTA: 57
TIPO DE CONTRATO: ADMINISTRACION
PERIODO: Del 01/NOV/2022 al 30/NOV/2022
R.F.C.
CURP:

HOJA: 249 DE 257

CONTRATO: 744634
SUBCUENTA: 57
TIPO DE CONTRATO: ADMINISTRACION
PERIODO: Del 01/NOV/2022 al 30/NOV/2022
R.F.C.
CURP:

ESTADO DE SITUACIÓN FINANCIERA PESOS MEXICANOS

HOJA: 250 DE 257

ACTIVO	\$ 0.00	CAPITAL	\$ 0.00
		Patrimonio	\$ 10,466,878.19
		Resultado De Ejercicios Anteriores	\$ 10,466,878.19 -
		PASIVO + CAPITAL	\$ 0.00

Aclaraciones dirigirse al centro de atención a clientes: aclaraciones.fiduciario@banorte.com

CONTRATO: 744634
SUBCUENTA: 57
TIPO DE CONTRATO: ADMINISTRACION
PERIODO: Del 01/NOV/2022 al 30/NOV/2022
R.F.C.
CURP:

HOJA: 251 DE 257

- Los precios y cotizaciones que presenta su estado de cuenta son obtenidos de diferentes fuentes oficiales para establecer a la fecha de su corte, el valor de su patrimonio con relación al Mercado; este dato es meramente una referencia, ya que los precios reales se conocerán hasta el día y la hora en que se lleve a cabo la venta de los valores en el Mercado, conforme sus instrucciones.
- La información correspondiente a la integración de las carteras y movimientos realizados en Instituciones Fuera del Grupo Financiero Banorte es obtenida de la información proporcionada por ellas a través de su respectivo portal en internet, por lo que podría haber alguna variación con la presentada en el estado de cuenta definitivo que ellos mismos elaboran
- Para su seguridad, aquellos valores que se colocan entre el gran público inversionista, se encuentran depositados en el S.D. INDEVAL, S.A. de C.V. (Instituto Nacional de Valores), en una cuenta concentradora a nombre de Nombre Banco por cuenta de terceros, quien a su vez mantiene registro individual a su nombre por cada uno de los valores que integran el patrimonio de su contrato.
- Para mantenerle informado y garantizar que nuestras comunicaciones le son enviadas oportunamente, es conveniente que cuando tenga Ud. un cambio de domicilio, nos lo haga saber por escrito acompañando copia de cualquiera de los siguientes documentos: recibo de agua, luz, predial o teléfono.
- Le reiteramos, si fuese el caso, nos proporcione en un plazo máximo de 15 días naturales sus observaciones al presente estado de cuenta; dirigiéndose al área de la Dirección de Contraloría Fiduciaria, ubicada en Av. Revolución #3000 Colonia La Primavera, C.P. 64830, Monterrey, N.L.. El no recibir comunicación alguna, se considerará que sus transacciones y saldos son correctos.
- De igual forma le agradecemos que cualquier queja en relación a nuestros servicios, así como cualquier solicitud de información nos sea notificada por escrito a la dirección mencionada y a la atención de Área de Atención a Clientes.

Aclaraciones dirigirse al centro de atención a clientes: aclaraciones.fiduciario@banorte.com

BANORTE SWAP 6406381

22 DE ENERO ANEXO AL PAL DE GOB 1ER PISO
CENTRO
CHETUMAL, QUINTANA ROO
77000 MEXICO



000074463420221202

FECHA DE EMISIÓN: 02DIC2022

PESOS MEXICANOS

CONTRATO: 744634
SUBCUENTA: 58
TIPO DE CONTRATO: ADMINISTRACION
PERIODO: Del 01/NOV/2022 al 30/NOV/2022
R.F.C.
CURP:

HOJA: 252 DE 257

Integración Global del Patrimonio	Octubre 2022	Noviembre 2022	Variación
BANCOS	\$ 0.00	\$ 0.00	0.00 %
INVERSIONES	\$ 0.00	\$ 0.00	0.00 %
PATRIMONIO TOTAL	\$ 0.00	\$ 0.00	0.00%

Ejecutivo Fiduciario

Nombre:

Territorial: TERRITORIAL PENINSULAR

Oficina: OFICINA MERIDA

Teléfono: 99-99407112 Ext. 8999-2005

Correo electrónico:

Noticias:

Aclaraciones dirigirse al centro de atención a clientes: aclaraciones.fiduciario@banorte.com

CONTRATO: 744634
SUBCUENTA: 58
TIPO DE CONTRATO: ADMINISTRACION
PERIODO: Del 01/NOV/2022 al 30/NOV/2022
R.F.C.
CURP:

ESTADO DE SITUACIÓN FINANCIERA PESOS MEXICANOS

HOJA: 253 DE 257

ACTIVO	\$ 0.00	CAPITAL	\$ 0.00
		Patrimonio	\$ 5,233,533.74
		Resultado De Ejercicios Anteriores	\$ 5,233,533.74 -
		PASIVO + CAPITAL	\$ 0.00

Aclaraciones dirigirse al centro de atención a clientes: aclaraciones.fiduciario@banorte.com

CONTRATO: 744634
SUBCUENTA: 58
TIPO DE CONTRATO: ADMINISTRACION
PERIODO: Del 01/NOV/2022 al 30/NOV/2022
R.F.C.
CURP:

HOJA: 254 DE 257

- Los precios y cotizaciones que presenta su estado de cuenta son obtenidos de diferentes fuentes oficiales para establecer a la fecha de su corte, el valor de su patrimonio con relación al Mercado; este dato es meramente una referencia, ya que los precios reales se conocerán hasta el día y la hora en que se lleve a cabo la venta de los valores en el Mercado, conforme sus instrucciones.
- La información correspondiente a la integración de las carteras y movimientos realizados en Instituciones Fuera del Grupo Financiero Banorte es obtenida de la información proporcionada por ellas a través de su respectivo portal en internet, por lo que podría haber alguna variación con la presentada en el estado de cuenta definitivo que ellos mismos elaboran
- Para su seguridad, aquellos valores que se colocan entre el gran público inversionista, se encuentran depositados en el S.D. INDEVAL, S.A. de C.V. (Instituto Nacional de Valores), en una cuenta concentradora a nombre de Nombre Banco por cuenta de terceros, quien a su vez mantiene registro individual a su nombre por cada uno de los valores que integran el patrimonio de su contrato.
- Para mantenerle informado y garantizar que nuestras comunicaciones le son enviadas oportunamente, es conveniente que cuando tenga Ud. un cambio de domicilio, nos lo haga saber por escrito acompañando copia de cualquiera de los siguientes documentos: recibo de agua, luz, predial o teléfono.
- Le reiteramos, si fuese el caso, nos proporcione en un plazo máximo de 15 días naturales sus observaciones al presente estado de cuenta; dirigiéndose al área de la Dirección de Contraloría Fiduciaria, ubicada en Av. Revolución #3000 Colonia La Primavera, C.P. 64830, Monterrey, N.L.. El no recibir comunicación alguna, se considerará que sus transacciones y saldos son correctos.
- De igual forma le agradecemos que cualquier queja en relación a nuestros servicios, así como cualquier solicitud de información nos sea notificada por escrito a la dirección mencionada y a la atención de Área de Atención a Clientes.

Aclaraciones dirigirse al centro de atención a clientes: aclaraciones.fiduciario@banorte.com

BANORTE SWAP 6406449

22 DE ENERO ANEXO AL PAL DE GOB 1ER PISO
CENTRO
CHETUMAL, QUINTANA ROO
77000 MEXICO



000074463420221202

FECHA DE EMISIÓN: 02DIC2022

PESOS MEXICANOS

Integración Global del Patrimonio	Octubre 2022	Noviembre 2022	Variación
BANCOS	\$ 0.00	\$ 0.00	0.00 %
INVERSIONES	\$ 0.00	\$ 0.00	0.00 %
PATRIMONIO TOTAL	\$ 0.00	\$ 0.00	0.00%

Ejecutivo Fiduciario

Nombre:

Territorial: TERRITORIAL PENINSULAR

Oficina: OFICINA MERIDA

Teléfono: 99-99407112 Ext. 8999-2005

Correo electrónico:

Noticias:

Aclaraciones dirigirse al centro de atención a clientes: aclaraciones.fiduciario@banorte.com

CONTRATO: 744634
SUBCUENTA: 59
TIPO DE CONTRATO: ADMINISTRACION
PERIODO: Del 01/NOV/2022 al 30/NOV/2022
R.F.C. XAXX010101000
CURP:

HOJA: 255 DE 257

CONTRATO: 744634
SUBCUENTA: 59
TIPO DE CONTRATO: ADMINISTRACION
PERIODO: Del 01/NOV/2022 al 30/NOV/2022
R.F.C. XAXX010101000
CURP:

ESTADO DE SITUACIÓN FINANCIERA PESOS MEXICANOS

HOJA: 256 DE 257

ACTIVO	\$ 0.00	CAPITAL	\$ 0.00
		Patrimonio	\$ 21,780,503.57
		Resultado De Ejercicios Anteriores	\$ 21,780,503.57 -
		PASIVO + CAPITAL	\$ 0.00

Aclaraciones dirigirse al centro de atención a clientes: aclaraciones.fiduciario@banorte.com

CONTRATO: 744634
SUBCUENTA: 59
TIPO DE CONTRATO: ADMINISTRACION
PERIODO: Del 01/NOV/2022 al 30/NOV/2022
R.F.C. XAXX010101000
CURP:

HOJA: 257 DE 257

- Los precios y cotizaciones que presenta su estado de cuenta son obtenidos de diferentes fuentes oficiales para establecer a la fecha de su corte, el valor de su patrimonio con relación al Mercado; este dato es meramente una referencia, ya que los precios reales se conocerán hasta el día y la hora en que se lleve a cabo la venta de los valores en el Mercado, conforme sus instrucciones.
- La información correspondiente a la integración de las carteras y movimientos realizados en Instituciones Fuera del Grupo Financiero Banorte es obtenida de la información proporcionada por ellas a través de su respectivo portal en internet, por lo que podría haber alguna variación con la presentada en el estado de cuenta definitivo que ellos mismos elaboran
- Para su seguridad, aquellos valores que se colocan entre el gran público inversionista, se encuentran depositados en el S.D. INDEVAL, S.A. de C.V. (Instituto Nacional de Valores), en una cuenta concentradora a nombre de Nombre Banco por cuenta de terceros, quien a su vez mantiene registro individual a su nombre por cada uno de los valores que integran el patrimonio de su contrato.
- Para mantenerle informado y garantizar que nuestras comunicaciones le son enviadas oportunamente, es conveniente que cuando tenga Ud. un cambio de domicilio, nos lo haga saber por escrito acompañando copia de cualquiera de los siguientes documentos: recibo de agua, luz, predial o teléfono.
- Le reiteramos, si fuese el caso, nos proporcione en un plazo máximo de 15 días naturales sus observaciones al presente estado de cuenta; dirigiéndose al área de la Dirección de Contraloría Fiduciaria, ubicada en Av. Revolución #3000 Colonia La Primavera, C.P. 64830, Monterrey, N.L.. El no recibir comunicación alguna, se considerará que sus transacciones y saldos son correctos.
- De igual forma le agradecemos que cualquier queja en relación a nuestros servicios, así como cualquier solicitud de información nos sea notificada por escrito a la dirección mencionada y a la atención de Área de Atención a Clientes.

Aclaraciones dirigirse al centro de atención a clientes: aclaraciones.fiduciario@banorte.com