

GOBIERNO DEL ESTADO LIBRE Y SOBERANO DE QUINTANA ROO
22 DE ENERO ESQ HEROES 1ER PISO
CENTRO
CHETUMAL, QUINTANA ROO
77000 MEXICO

CONTRATO: 744634
SUBCUENTA: 0
TIPO DE CONTRATO: ADMINISTRACION
PERIODO: Del 01/JUL/2019 al 31/JUL/2019
R.F.C. GEL741008GY9
CURP:

HOJA: 1 DE 152



000074463420190802

FECHA DE EMISIÓN: 02AGO2019

CONSOLIDADO M. N.

Integración Global del Patrimonio	Junio 2019	Julio 2019	Variación
BANCOS	\$ 361,710,286.90	\$ 368,915,151.71	1.99 %
PATRIMONIO TOTAL	\$ 361,710,286.90	\$ 368,915,151.71	1.99%

Ejecutivo Fiduciario

Nombre: NEFTALI GUTIERREZ MARTINEZ
Territorial: TERRITORIAL PENINSULAR
Oficina: OFICINA MERIDA
Teléfono: 99-99407112 Ext. 8999-2005
Correo electrónico:

Julio 2019



BANCOS	100.00%
INVERSIONES	0.00%
INMUEBLES	0.00%
OTROS ACTIVOS	0.00%

Noticias:

Aclaraciones dirigirse al centro de atención a clientes: aclaraciones.fiduciario@banorte.com

CONTRATO: 744634
SUBCUENTA: 0
TIPO DE CONTRATO: ADMINISTRACION
PERIODO: Del 01/JUL/2019 al 31/JUL/2019
R.F.C. GEL741008GY9
CURP:

ESTADO DE SITUACIÓN FINANCIERA CONSOLIDADO M. N.

HOJA: 2 DE 152

ACTIVO		\$ 368,915,151.71	PASIVO		\$ 0.00-
	CIRCULANTE			CIRCULANTE	
Caja		\$ 368,915,151.71	Acreeedores Diversos		\$ 0.00
		\$ 368,915,151.71			
				CAPITAL	\$ 368,915,151.71
			Resultados del Ejercicio		\$ 3,423,156,295.49 -
			Patrimonio		\$ 38,389,882,108.94
			Resultado De Ejercicios Anteriores		\$ 34,597,810,661.74 -
				PASIVO + CAPITAL	\$ 368,915,151.71

Aclaraciones dirigirse al centro de atención a clientes: aclaraciones.fiduciario@banorte.com

CONTRATO: 744634
SUBCUENTA: 0
TIPO DE CONTRATO: ADMINISTRACION
PERIODO: Del 01/JUL/2019 al 31/JUL/2019
R.F.C. GEL741008GY9
CURP:

ESTADO DE RESULTADOS CONSOLIDADO M. N.

HOJA: 3 DE 152

	MENSUAL
Intereses Cobrados	\$ 295,642.73
TOTAL INGRESOS	\$ 295,642.73
Comisiones Pagadas	\$ 365.00
Contribuciones Diversas	\$ 87,593.08
Honorarios Fiduciarios	\$ 547,091.75
Erogaciones Efectuadas	\$ 346,398,980.35
TOTAL EGRESOS	\$ 347,034,030.18
UTILIDAD/PERDIDA	\$ 346,738,387.45-

Aclaraciones dirigirse al centro de atención a clientes: aclaraciones.fiduciario@banorte.com

CONTRATO: 744634
SUBCUENTA: 0
TIPO DE CONTRATO: ADMINISTRACION
PERIODO: Del 01/JUL/2019 al 31/JUL/2019
R.F.C. GEL741008GY9
CURP:

POSICIÓN CONSOLIDADA CONSOLIDADO M. N.
HOJA: 4 DE 152

	Valor de Costo	Valor de Mercado	%	Plusvalía / Minusvalía
BANCO MERCANTIL DEL NORTE, S.A. (BANORTE)				
CUENTA DE CHEQUES 0233512770	\$ 72,782.29	\$ 72,782.29	0.02	\$ 0.00
CUENTA DE CHEQUES 0256722877	\$ 24,968.01	\$ 24,968.01	0.01	\$ 0.00
CUENTA DE CHEQUES 0314390895	\$ 3,159.36	\$ 3,159.36	0.00	\$ 0.00
CUENTA DE CHEQUES 0314391539	\$ 1,778.87	\$ 1,778.87	0.00	\$ 0.00
CUENTA DE CHEQUES 0314392200	\$ 168.39	\$ 168.39	0.00	\$ 0.00
CUENTA DE CHEQUES 0314393298	\$ 3,739.89	\$ 3,739.89	0.00	\$ 0.00
CUENTA DE CHEQUES 0314394213	\$ 2,793.34	\$ 2,793.34	0.00	\$ 0.00
CUENTA DE CHEQUES 0476083349	\$ 723.54	\$ 723.54	0.00	\$ 0.00
CUENTA DE CHEQUES 0476085745	\$ 60,346.18	\$ 60,346.18	0.02	\$ 0.00
CUENTA DE CHEQUES 0476086201	\$ 50,567,258.98	\$ 50,567,258.98	13.71	\$ 0.00
CUENTA DE CHEQUES 0476086715	\$ 79,115.29	\$ 79,115.29	0.02	\$ 0.00
CUENTA DE CHEQUES 0476087114	\$ 148,608,802.79	\$ 148,608,802.79	40.28	\$ 0.00
CUENTA DE CHEQUES 0476087712	\$ 35,689.62	\$ 35,689.62	0.01	\$ 0.00
CUENTA DE CHEQUES 0476088269	\$ 28,866,843.15	\$ 28,866,843.15	7.82	\$ 0.00
CUENTA DE CHEQUES 0476088876	\$ 77,023.76	\$ 77,023.76	0.02	\$ 0.00
CUENTA DE CHEQUES 0476089529	\$ 61,962,701.61	\$ 61,962,701.61	16.80	\$ 0.00
CUENTA DE CHEQUES 0476089743	\$ 60,851.95	\$ 60,851.95	0.02	\$ 0.00
CUENTA DE CHEQUES 0489385388	\$ 1,556.81	\$ 1,556.81	0.00	\$ 0.00
CUENTA DE CHEQUES 0489391893	\$ 78,165,073.59	\$ 78,165,073.59	21.19	\$ 0.00
CUENTA DE CHEQUES 0489398865	\$ 939.69	\$ 939.69	0.00	\$ 0.00
CUENTA DE CHEQUES 0806137924	\$ 318,834.60	\$ 318,834.60	0.09	\$ 0.00
TOTAL GLOBAL:	\$ 368,915,151.71	\$ 368,915,151.71	100.00	\$ 0.00

Aclaraciones dirigirse al centro de atención a clientes: acclaraciones.fiduciario@banorte.com

CONTRATO: 744634
SUBCUENTA: 0
TIPO DE CONTRATO: ADMINISTRACION
PERIODO: Del 01/JUL/2019 al 31/JUL/2019
R.F.C. GEL741008GY9
CURP:

- Los precios y cotizaciones que presenta su estado de cuenta son obtenidos de diferentes fuentes oficiales para establecer a la fecha de su corte, el valor de su patrimonio con relación al Mercado; este dato es meramente una referencia, ya que los precios reales se conocerán hasta el día y la hora en que se lleve a cabo la venta de los valores en el Mercado, conforme sus instrucciones.
- La información correspondiente a la integración de las carteras y movimientos realizados en Instituciones Fuera del Grupo Financiero Banorte es obtenida de la información proporcionada por ellas a través de su respectivo portal en internet, por lo que podría haber alguna variación con la presentada en el estado de cuenta definitivo que ellos mismos elaboran
- Para su seguridad, aquellos valores que se colocan entre el gran público inversionista, se encuentran depositados en el S.D. INDEVAL, S.A. de C.V. (Instituto Nacional de Valores), en una cuenta concentradora a nombre de Nombre Banco por cuenta de terceros, quien a su vez mantiene registro individual a su nombre por cada uno de los valores que integran el patrimonio de su contrato.
- Para mantenerle informado y garantizar que nuestras comunicaciones le son enviadas oportunamente, es conveniente que cuando tenga Ud. un cambio de domicilio, nos lo haga saber por escrito acompañando copia de cualquiera de los siguientes documentos: recibo de agua, luz, predial o teléfono.
- Le reiteramos, si fuese el caso, nos proporcione en un plazo máximo de 15 días naturales sus observaciones al presente estado de cuenta; dirigiéndose al área de la Dirección de Contraloría Fiduciaria, ubicada en Av. Revolución #3000 Colonia La Primavera, C.P. 64830, Monterrey, N.L.. El no recibir comunicación alguna, se considerará que sus transacciones y saldos son correctos.
- De igual forma le agradecemos que cualquier queja en relación a nuestros servicios, así como cualquier solicitud de información nos sea notificada por escrito a la dirección mencionada y a la atención de Área de Atención a Clientes.

Aclaraciones dirigirse al centro de atención a clientes: aclaraciones.fiduciario@banorte.com

GOBIERNO DEL ESTADO LIBRE Y SOBERANO DE QUINTANA ROO
 22 DE ENERO ESQ HEROES 1ER PISO
 CENTRO
 CHETUMAL, QUINTANA ROO
 77000 MEXICO

CONTRATO: 744634
SUBCUENTA: 1
TIPO DE CONTRATO: ADMINISTRACION
PERIODO: Del 01/JUL/2019 al 31/JUL/2019
R.F.C. GEL741008GY9
CURP:

HOJA: 6 DE 152



000074463420190802

FECHA DE EMISIÓN: 02AGO2019

PESOS MEXICANOS

Integración Global del Patrimonio	Junio 2019	Julio 2019	Variación
BANCOS	\$ 539,492.78	\$ 318,834.60	-40.90 %
PATRIMONIO TOTAL	\$ 539,492.78	\$ 318,834.60	-40.90%

Ejecutivo Fiduciario

Nombre: NEFTALI GUTIERREZ MARTINEZ
 Territorial: TERRITORIAL PENINSULAR
 Oficina: OFICINA MERIDA
 Teléfono: 99-99407112 Ext. 8999-2005
 Correo electrónico:

Julio 2019

BANCOS	100.00%
INVERSIONES	0.00%
INMUEBLES	0.00%
OTROS ACTIVOS	0.00%

Noticias:

Aclaraciones dirigirse al centro de atención a clientes: aclaraciones.fiduciario@banorte.com

CONTRATO: 744634
SUBCUENTA: 1
TIPO DE CONTRATO: ADMINISTRACION
PERIODO: Del 01/JUL/2019 al 31/JUL/2019
R.F.C. GEL741008GY9
CURP:

ESTADO DE SITUACIÓN FINANCIERA PESOS MEXICANOS

HOJA: 7 DE 152

ACTIVO		\$ 318,834.60	PASIVO		\$ 0.00-
CIRCULANTE			CIRCULANTE		
Caja		\$ 318,834.60	Acreeedores Diversos		\$ 0.00
		\$ 318,834.60			
			CAPITAL		\$ 318,834.60
			Patrimonio		\$ 14,494,371,331.35
			Resultado De Ejercicios Anteriores		\$ 14,331,423,761.59 -
			Resultados del Ejercicio		\$ 162,628,735.16 -
			PASIVO + CAPITAL		\$ 318,834.60

Aclaraciones dirigirse al centro de atención a clientes: aclaraciones.fiduciario@banorte.com

CONTRATO: 744634
SUBCUENTA: 1
TIPO DE CONTRATO: ADMINISTRACION
PERIODO: Del 01/JUL/2019 al 31/JUL/2019
R.F.C. GEL741008GY9
CURP:

ESTADO DE RESULTADOS PESOS MEXICANOS

HOJA: 8 DE 152

	MENSUAL
Intereses Cobrados	\$ 197,601.79
TOTAL INGRESOS	\$ 197,601.79
Comisiones Pagadas	\$ 310.00
Contribuciones Diversas	\$ 87,584.28
Honorarios Fiduciarios	\$ 547,091.75
Erogaciones Efectuadas	\$ 23,647,486.16
TOTAL EGRESOS	\$ 24,282,472.19
UTILIDAD/PERDIDA	\$ 24,084,870.40-

Aclaraciones dirigirse al centro de atención a clientes: aclaraciones.fiduciario@banorte.com

CONTRATO: 744634
SUBCUENTA: 1
TIPO DE CONTRATO: ADMINISTRACION
PERIODO: Del 01/JUL/2019 al 31/JUL/2019
R.F.C. GEL741008GY9
CURP:

POSICIÓN CONSOLIDADA PESOS MEXICANOS

HOJA: 9 DE 152

	Valor de Costo	Valor de Mercado	%	Plusvalía / Minusvalía
BANCO MERCANTIL DEL NORTE, S.A. (BANORTE)				
CUENTA DE CHEQUES 0806137924	\$ 318,834.60	\$ 318,834.60	100.00	\$ 0.00
TOTAL GLOBAL:	\$ 318,834.60	\$ 318,834.60	100.00	\$ 0.00

Aclaraciones dirigirse al centro de atención a clientes: [aclaraciones.fiduciario@banorte.com](mailto: aclaraciones.fiduciario@banorte.com)

CONTRATO: 744634
SUBCUENTA: 1
TIPO DE CONTRATO: ADMINISTRACION
PERIODO: Del 01/JUL/2019 al 31/JUL/2019
R.F.C. GEL741008GY9
CURP:

PORTAFOLIO DE INVERSION PESOS MEXICANOS
HOJA: 10 DE 152

Emisora	Serie / Cupón	Títulos	Plazo	Vencimiento	Tasa	Costo Unitario	Valor de costo	Precio de Mercado	Valor de Mercado	%	Plusvalía / Minusvalía	
BANCO MERCANTIL DEL NORTE, S.A. (BANORTE)												
CUENTA DE CHEQUES 0806137924								\$ 318,834.60		\$ 318,834.60	100.00	
TOTAL DEL PORTAFOLIO								\$ 318,834.60		\$ 318,834.60	100.00	0.00

Aclaraciones dirigirse al centro de atención a clientes: aclaraciones.fiduciario@banorte.com

CONTRATO: 744634
SUBCUENTA: 1
TIPO DE CONTRATO: ADMINISTRACION
PERIODO: Del 01/JUL/2019 al 31/JUL/2019
R.F.C. GEL741008GY9
CURP:

DETALLE DE MOVIMIENTOS PESOS MEXICANOS
HOJA: 11 DE 152

FECHA	DESCRIPCION	ENTRADAS	SALIDAS	SALDO
Banco Mercantil Del Norte, S.A.				
CUENTA DE CHEQUES 806137924				
SALDO ANTERIOR				\$ 539,492.78
11/JUL/2019	2019SIAFFR339343 SPEI RECIBIDO, BCO:2001 BANXICO HR LIQ: 05:01:27 DEL CLIENTE TESORERIA DE LA FEDERACION DE LA CLABE 001180228001000108 CON RFC SHC850101U37 CONCEPTO: 28 114 2243 PAGO TESOFE 0100 REFERENCIA: 0000069 CVE RAST: 2019SIAFFR339343	\$ 177,038,075.94		\$ 177,577,568.72
12/JUL/2019	PAGO PROV./TER. 7 0012489247 AL R.F.C. HRM070625DW1 IVA:00000000.00 0012489247 HR RATINGS DE MEXICO SA DE CV PGO OF 0390 A HR RATINGS DE MEXICO SA DE CV		\$ 158,246.02	\$ 177,419,322.70
12/JUL/2019	TRASPASO A LA SUBCTA DE REMANENTES		\$ 37,328,355.31	\$ 140,090,967.39
15/JUL/2019	TRASPASO A LA SUBCTA DE CREDITO BANOBRAS		\$ 1,908,540.61	\$ 138,182,426.78
15/JUL/2019	TRASPASO A LA SUBCTA DE CREDITO BANOBRAS		\$ 47,351,644.88	\$ 90,830,781.90
15/JUL/2019	TRASPASO A LA SUBCTA DE FONDO DE FONDO DE RESERVA BINTER		\$ 934,335.95	\$ 89,896,445.95
15/JUL/2019	TRASPASO A LA SUBCTA DE FONDO DE CREDITO BINTER		\$ 15,487,004.90	\$ 74,409,441.05
15/JUL/2019	TRASPASO A LA SUBCTA DE FONDO DE RESERVA HSBC		\$ 423,623.37	\$ 73,985,817.68
15/JUL/2019	TRASPASO A LA SUBCTA DE CREDITO HSBC		\$ 7,215,110.16	\$ 66,770,707.52
15/JUL/2019	TRASPASO A LA SUBCTA DE SWAP MULTIVA		\$ 1,551,815.08	\$ 65,218,892.44
15/JUL/2019	TRASPASO A LA SUBCTA DE GPO MULTIVA		\$ 755,345.11	\$ 64,463,547.33
15/JUL/2019	TRASPASO A LA SUBCTA DE CREDITO MULTIVA		\$ 20,089,439.52	\$ 44,374,107.81
15/JUL/2019	TRASPASO A LA SUBCTA DE GPO BINTER		\$ 483,073.19	\$ 43,891,034.62
15/JUL/2019	TRASPASO A LA SUBCTA DE FONDO DE RESERVA BANOBRAS		\$ 4,641,596.34	\$ 39,249,438.28
15/JUL/2019	TRASPASO A LA SUBCTA DE SWAP BANOBRAS		\$ 1,827,032.43	\$ 37,422,405.85
15/JUL/2019	TRASPASO A LA SUBCTA DE SWAP BINTER		\$ 1,116,498.43	\$ 36,305,907.42
15/JUL/2019	TRASPASO A LA SUBCTA DE CREDITO BANORTE		\$ 12,001,691.89	\$ 24,304,215.53
15/JUL/2019	TRASPASO A LA SUBCTA DE GPO BANORTE		\$ 374,676.67	\$ 23,929,538.86
15/JUL/2019	TRASPASO A LA SUBCTA DE SWAP BANORTE		\$ 865,964.99	\$ 23,063,573.87
15/JUL/2019	PAGO PROV./TER. 7 0274948671 AL R.F.C. BNM930209927 IVA:00000000.00 0274948671 FID BANORTE 745372 BNR MER BANORTE TRASPASO AL FID DE AGUINALDO		\$ 22,768,416.14	\$ 295,157.73
18/JUL/2019	2019SIAFFR361627 SPEI RECIBIDO, BCO:2001 BANXICO HR LIQ: 05:01:32 DEL CLIENTE TESORERIA DE LA FEDERACION DE LA CLABE 001180228001000108 CON RFC SHC850101U37 CONCEPTO: 28 114 2452 PAGO TESOFE 0100 REFERENCIA: 0000131 CVE RAST: 2019SIAFFR361627	\$ 176,905,176.32		\$ 177,200,334.05
18/JUL/2019	COMPRA ORDEN DE PAGO SPEI 0744634 =REFERENCIA CTA/CLABE: 014690655072558894, BEM SPEI BCO:014 BENEF:CONSULTORES DE QUINTANA ROO S (DATO NO VERIF POR ESTA INST), 51FC OF 01512019 SERV PROF PROV FACT A87 CVE RASTREO: 8846APAB201907180796802450 RFC: XXX111111XXX IVA: 000000000000.00 SANTANDER		\$ 444,976.00	\$ 176,755,358.05
18/JUL/2019	COMISION ORDEN DE PAGO SPEI REFERENCIA: 0744634		\$ 5.00	\$ 176,755,353.05
18/JUL/2019	I.V.A. ORDEN DE PAGO SPEI REFERENCIA: 0744634		\$ 0.80	\$ 176,755,352.25
18/JUL/2019	COMPRA ORDEN DE PAGO SPEI 0744634 =REFERENCIA CTA/CLABE: 021580040601345584, BEM SPEI BCO:021 BENEF:FITCH MEXICO SA DE C (DATO NO VERIF POR ESTA INST), 51FC OF 1562019 GTOS MANT FITCH CVE RASTREO: 8846CAP4201907180796802455 RFC: FME980717NN8 IVA: 000000000000.00 HSBC HORA LIQ: 16:51:		\$ 275,848.00	\$ 176,479,504.25
18/JUL/2019	COMISION ORDEN DE PAGO SPEI REFERENCIA: 0744634		\$ 5.00	\$ 176,479,499.25

Aclaraciones dirigirse al centro de atención a clientes: aclaraciones.fiduciario@banorte.com

CONTRATO: 744634
SUBCUENTA: 1
TIPO DE CONTRATO: ADMINISTRACION
PERIODO: Del 01/JUL/2019 al 31/JUL/2019
R.F.C. GEL741008GY9
CURP:

DETALLE DE MOVIMIENTOS PESOS MEXICANOS
HOJA: 12 DE 152

FECHA	DESCRIPCION	ENTRADAS	SALIDAS	SALDO
18/JUL/2019	I.V.A. ORDEN DE PAGO SPEI REFERENCIA: 0744634		\$ 0.80	\$ 176,479,498.45
19/JUL/2019	TRASPASO A LA SUBCUENTA DE REMANENTES		\$ 114,210,774.49	\$ 62,268,723.96
22/JUL/2019	TRASPASO A LA SUBCUENTA DE SWAP BANORTE		\$ 865,964.99	\$ 61,402,758.97
22/JUL/2019	TRASPASO A LA SUBCUENTA DE CREDITO BANORTE		\$ 12,001,691.89	\$ 49,401,067.08
22/JUL/2019	TRASPASO A LA SUBCUENTA DE SWAP BANOBRAS		\$ 1,827,032.43	\$ 47,574,034.65
22/JUL/2019	TRASPASO A LA SUBCUENTA DE SWAP BANORTE ANTES BINTER		\$ 1,116,498.43	\$ 46,457,536.22
22/JUL/2019	TRASPASO A LA SUBCUENTA DE FONDO DE RESERVA BANORTE ANTES BINTER		\$ 934,335.95	\$ 45,523,200.27
22/JUL/2019	TRASPASO A LA SUBCUENTA DE CREDITO BANORTE ANTES BINTER		\$ 15,487,004.90	\$ 30,036,195.37
22/JUL/2019	TRASPASO A LA SUBCUENTA DE FONDO DE RESERVA HSBC		\$ 423,623.37	\$ 29,612,572.00
22/JUL/2019	TRASPASO A LA SUBCUENTA DE CREDITO HSBC		\$ 7,215,110.16	\$ 22,397,461.84
22/JUL/2019	TRASPASO A LA SUBCUENTA DE SWAP MULTIVA		\$ 1,551,815.08	\$ 20,845,646.76
22/JUL/2019	TRASPASO A LA SUBCUENTA DE CREDITO MULTIVA		\$ 20,089,439.52	\$ 756,207.24
23/JUL/2019	PAGO HONORARIOS FIDUCIARIOS POR ADMINISTRACION Del 24-DEC-18 Al 23-DEC-18		\$ 547,091.75	\$ 209,115.49
23/JUL/2019	IVA PAGO HONORARIOS FIDUCIARIOS POR ADMINISTRACION Del 24-DEC-18 Al 23-DEC-18		\$ 87,534.68	\$ 121,580.81
31/JUL/2019	COMISION POR RENTA MENSUAL RENTA BEM INTERNET MES JULIO 0000262613		\$ 300.00	\$ 121,280.81
31/JUL/2019	IVA POR RENTA MENSUAL RENTA BEM INTERNET MES JULIO 0000262613		\$ 48.00	\$ 121,232.81
31/JUL/2019	LIQ.INT.S/TASA LIQ 2019-07-31	\$ 197,601.79		\$ 318,834.60
SALDO ACTUAL				\$ 318,834.60

Aclaraciones dirigirse al centro de atención a clientes: aclaraciones.fiduciario@banorte.com

CONTRATO: 744634
SUBCUENTA: 1
TIPO DE CONTRATO: ADMINISTRACION
PERIODO: Del 01/JUL/2019 al 31/JUL/2019
R.F.C. GEL741008GY9
CURP:

HOJA: 13 DE 152

- Los precios y cotizaciones que presenta su estado de cuenta son obtenidos de diferentes fuentes oficiales para establecer a la fecha de su corte, el valor de su patrimonio con relación al Mercado; este dato es meramente una referencia, ya que los precios reales se conocerán hasta el día y la hora en que se lleve a cabo la venta de los valores en el Mercado, conforme sus instrucciones.
- La información correspondiente a la integración de las carteras y movimientos realizados en Instituciones Fuera del Grupo Financiero Banorte es obtenida de la información proporcionada por ellas a través de su respectivo portal en internet, por lo que podría haber alguna variación con la presentada en el estado de cuenta definitivo que ellos mismos elaboran
- Para su seguridad, aquellos valores que se colocan entre el gran público inversionista, se encuentran depositados en el S.D. INDEVAL, S.A. de C.V. (Instituto Nacional de Valores), en una cuenta concentradora a nombre de Nombre Banco por cuenta de terceros, quien a su vez mantiene registro individual a su nombre por cada uno de los valores que integran el patrimonio de su contrato.
- Para mantenerle informado y garantizar que nuestras comunicaciones le son enviadas oportunamente, es conveniente que cuando tenga Ud. un cambio de domicilio, nos lo haga saber por escrito acompañando copia de cualquiera de los siguientes documentos: recibo de agua, luz, predial o teléfono.
- Le reiteramos, si fuese el caso, nos proporcione en un plazo máximo de 15 días naturales sus observaciones al presente estado de cuenta; dirigiéndose al área de la Dirección de Contraloría Fiduciaria, ubicada en Av. Revolución #3000 Colonia La Primavera, C.P. 64830, Monterrey, N.L.. El no recibir comunicación alguna, se considerará que sus transacciones y saldos son correctos.
- De igual forma le agradecemos que cualquier queja en relación a nuestros servicios, así como cualquier solicitud de información nos sea notificada por escrito a la dirección mencionada y a la atención de Área de Atención a Clientes.

Aclaraciones dirigirse al centro de atención a clientes: aclaraciones.fiduciario@banorte.com

APORTACIONES ADICIONALES - GOBIERNO DEL ESTADO DE QUINTANA ROO

22 1
CENTRO
CHETUMAL, QUINTANA ROO
77000 MEXICO



000074463420190802

CONTRATO: 744634
SUBCUENTA: 13
TIPO DE CONTRATO: ADMINISTRACION
PERIODO: Del 01/JUL/2019 al 31/JUL/2019
R.F.C. GEL741008PYA
CURP:

HOJA: 14 DE 152

FECHA DE EMISIÓN: 02AGO2019

PESOS MEXICANOS

Integración Global del Patrimonio	Junio 2019	Julio 2019	Variación
BANCOS	\$ 72,768.50	\$ 72,782.29	0.02 %
PATRIMONIO TOTAL	\$ 72,768.50	\$ 72,782.29	0.02%

Ejecutivo Fiduciario

Nombre: NEFTALI GUTIERREZ MARTINEZ
Territorial: TERRITORIAL PENINSULAR
Oficina: OFICINA MERIDA
Teléfono: 99-99407112 Ext. 8999-2005
Correo electrónico:

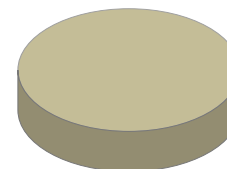
Julio 2019

BANCOS	100.00%
INVERSIONES	0.00%
INMUEBLES	0.00%
OTROS ACTIVOS	0.00%

Noticias:

Aclaraciones dirigirse al centro de atención a clientes: aclaraciones.fiduciario@banorte.com

CONTRATO: 744634
SUBCUENTA: 13
TIPO DE CONTRATO: ADMINISTRACION
PERIODO: Del 01/JUL/2019 al 31/JUL/2019
R.F.C. GEL741008PYA
CURP:

ESTADO DE SITUACIÓN FINANCIERA PESOS MEXICANOS
HOJA: 15 DE 152

ACTIVO		\$ 72,782.29	CAPITAL		\$ 72,782.29
	CIRCULANTE		Patrimonio		\$ 120,160,359.79
Caja		\$ 72,782.29	Resultado De Ejercicios Anteriores		\$ 120,087,671.73 -
		<u>\$ 72,782.29</u>	Resultados del Ejercicio		\$ 94.23
			PASIVO + CAPITAL		\$ 72,782.29

Aclaraciones dirigirse al centro de atención a clientes: aclaraciones.fiduciario@banorte.com

CONTRATO: 744634
SUBCUENTA: 13
TIPO DE CONTRATO: ADMINISTRACION
PERIODO: Del 01/JUL/2019 al 31/JUL/2019
R.F.C. GEL741008PYA
CURP:

ESTADO DE RESULTADOS PESOS MEXICANOS

HOJA: 16 DE 152

	MENSUAL
Intereses Cobrados	\$ 13.79
TOTAL INGRESOS	\$ 13.79
UTILIDAD/PERDIDA	\$ 13.79

Aclaraciones dirigirse al centro de atención a clientes: aclaraciones.fiduciario@banorte.com

CONTRATO: 744634
SUBCUENTA: 13
TIPO DE CONTRATO: ADMINISTRACION
PERIODO: Del 01/JUL/2019 al 31/JUL/2019
R.F.C. GEL741008PYA
CURP:

POSICIÓN CONSOLIDADA PESOS MEXICANOS

HOJA: 17 DE 152

	Valor de Costo	Valor de Mercado	%	Plusvalía / Minusvalía
BANCO MERCANTIL DEL NORTE, S.A. (BANORTE)				
CUENTA DE CHEQUES 0233512770	\$ 72,782.29	\$ 72,782.29	100.00	\$ 0.00
TOTAL GLOBAL:	\$ 72,782.29	\$ 72,782.29	100.00	\$ 0.00

Aclaraciones dirigirse al centro de atención a clientes: aclaraciones.fiduciario@banorte.com

CONTRATO: 744634
SUBCUENTA: 13
TIPO DE CONTRATO: ADMINISTRACION
PERIODO: Del 01/JUL/2019 al 31/JUL/2019
R.F.C. GEL741008PYA
CURP:

PORTAFOLIO DE INVERSION PESOS MEXICANOS
HOJA: 18 DE 152

Emisora	Serie / Cupón	Títulos	Plazo	Vencimiento	Tasa	Costo Unitario	Valor de costo	Precio de Mercado	Valor de Mercado	%	Plusvalía / Minusvalía	
BANCO MERCANTIL DEL NORTE, S.A. (BANORTE)												
CUENTA DE CHEQUES 0233512770								\$ 72,782.29		\$ 72,782.29	100.00	
TOTAL DEL PORTAFOLIO								<u>\$ 72,782.29</u>		<u>\$ 72,782.29</u>	<u>100.00</u>	<u>0.00</u>

Aclaraciones dirigirse al centro de atención a clientes: aclaraciones.fiduciario@banorte.com

CONTRATO: 744634
SUBCUENTA: 13
TIPO DE CONTRATO: ADMINISTRACION
PERIODO: Del 01/JUL/2019 al 31/JUL/2019
R.F.C.: GEL741008PYA
CURP:

DETALLE DE MOVIMIENTOS PESOS MEXICANOS
HOJA: 19 DE 152

FECHA	DESCRIPCION	ENTRADAS	SALIDAS	SALDO
Banco Mercantil Del Norte, S.A.				
CUENTA DE CHEQUES 233512770				
SALDO ANTERIOR				
31/JUL/2019	LIQ.INT.S/TASA LIQ 2019-07-31	\$ 13.79		\$ 72,768.50
SALDO ACTUAL				\$ 72,782.29

Aclaraciones dirigirse al centro de atención a clientes: aclaraciones.fiduciario@banorte.com

CONTRATO: 744634
SUBCUENTA: 13
TIPO DE CONTRATO: ADMINISTRACION
PERIODO: Del 01/JUL/2019 al 31/JUL/2019
R.F.C. GEL741008PYA
CURP:

HOJA: 20 DE 152

- Los precios y cotizaciones que presenta su estado de cuenta son obtenidos de diferentes fuentes oficiales para establecer a la fecha de su corte, el valor de su patrimonio con relación al Mercado; este dato es meramente una referencia, ya que los precios reales se conocerán hasta el día y la hora en que se lleve a cabo la venta de los valores en el Mercado, conforme sus instrucciones.
- La información correspondiente a la integración de las carteras y movimientos realizados en Instituciones Fuera del Grupo Financiero Banorte es obtenida de la información proporcionada por ellas a través de su respectivo portal en internet, por lo que podría haber alguna variación con la presentada en el estado de cuenta definitivo que ellos mismos elaboran
- Para su seguridad, aquellos valores que se colocan entre el gran público inversionista, se encuentran depositados en el S.D. INDEVAL, S.A. de C.V. (Instituto Nacional de Valores), en una cuenta concentradora a nombre de Nombre Banco por cuenta de terceros, quien a su vez mantiene registro individual a su nombre por cada uno de los valores que integran el patrimonio de su contrato.
- Para mantenerle informado y garantizar que nuestras comunicaciones le son enviadas oportunamente, es conveniente que cuando tenga Ud. un cambio de domicilio, nos lo haga saber por escrito acompañando copia de cualquiera de los siguientes documentos: recibo de agua, luz, predial o teléfono.
- Le reiteramos, si fuese el caso, nos proporcione en un plazo máximo de 15 días naturales sus observaciones al presente estado de cuenta; dirigiéndose al área de la Dirección de Contraloría Fiduciaria, ubicada en Av. Revolución #3000 Colonia La Primavera, C.P. 64830, Monterrey, N.L.. El no recibir comunicación alguna, se considerará que sus transacciones y saldos son correctos.
- De igual forma le agradecemos que cualquier queja en relación a nuestros servicios, así como cualquier solicitud de información nos sea notificada por escrito a la dirección mencionada y a la atención de Área de Atención a Clientes.

Aclaraciones dirigirse al centro de atención a clientes: aclaraciones.fiduciario@banorte.com

REMANENTES - GOBIERNO DEL ESTADO DE QUINTANA ROO

 22 1
 CENTRO
 OTHON P. BLANCO, QUINTANA ROO
 77000 MEXICO

000074463420190802

CONTRATO: 744634
SUBCUENTA: 14
TIPO DE CONTRATO: ADMINISTRACION
PERIODO: Del 01/JUL/2019 al 31/JUL/2019
R.F.C. GEL741008GY9
CURP:
HOJA: 21 DE 152

FECHA DE EMISIÓN: 02AGO2019

PESOS MEXICANOS

Integración Global del Patrimonio	Junio 2019	Julio 2019	Variación
BANCOS	\$ 24,965.22	\$ 24,968.01	0.01 %
PATRIMONIO TOTAL	\$ 24,965.22	\$ 24,968.01	0.01%

Ejecutivo Fiduciario

Nombre: NEFTALI GUTIERREZ MARTINEZ
Territorial: TERRITORIAL PENINSULAR
Oficina: OFICINA MERIDA
Teléfono: 99-99407112 Ext. 8999-2005
Correo electrónico:

Julio 2019

BANCOS	100.00%
INVERSIONES	0.00%
INMUEBLES	0.00%
OTROS ACTIVOS	0.00%

Noticias:

 Aclaraciones dirigirse al centro de atención a clientes: acclaraciones.fiduciario@banorte.com

CONTRATO: 744634
SUBCUENTA: 14
TIPO DE CONTRATO: ADMINISTRACION
PERIODO: Del 01/JUL/2019 al 31/JUL/2019
R.F.C. GEL741008GY9
CURP:

ESTADO DE SITUACIÓN FINANCIERA PESOS MEXICANOS
HOJA: 22 DE 152

ACTIVO		\$ 24,968.01	CAPITAL		\$ 24,968.01
	CIRCULANTE		Patrimonio		\$ 11,690,947,022.62
Caja		\$ 24,968.01	Resultado De Ejercicios Anteriores		\$ 9,903,205,586.49 -
		<u>\$ 24,968.01</u>	Resultados del Ejercicio		\$ 1,787,716,468.12 -
			PASIVO + CAPITAL		\$ 24,968.01

Aclaraciones dirigirse al centro de atención a clientes: aclaraciones.fiduciario@banorte.com

CONTRATO: 744634
SUBCUENTA: 14
TIPO DE CONTRATO: ADMINISTRACION
PERIODO: Del 01/JUL/2019 al 31/JUL/2019
R.F.C. GEL741008GY9
CURP:

ESTADO DE RESULTADOS PESOS MEXICANOS

HOJA: 23 DE 152

	MENSUAL
Intereses Cobrados	\$ 2.79
TOTAL INGRESOS	\$ 2.79
Erogaciones Efectuadas	\$ 151,569,162.76
TOTAL EGRESOS	\$ 151,569,162.76
UTILIDAD/PERDIDA	\$ 151,569,159.97-

Aclaraciones dirigirse al centro de atención a clientes: aclaraciones.fiduciario@banorte.com

CONTRATO: 744634
SUBCUENTA: 14
TIPO DE CONTRATO: ADMINISTRACION
PERIODO: Del 01/JUL/2019 al 31/JUL/2019
R.F.C. GEL741008GY9
CURP:

POSICIÓN CONSOLIDADA PESOS MEXICANOS

HOJA: 24 DE 152

	Valor de Costo	Valor de Mercado	%	Plusvalía / Minusvalía
BANCO MERCANTIL DEL NORTE, S.A. (BANORTE)				
CUENTA DE CHEQUES 0256722877	\$ 24,968.01	\$ 24,968.01	100.00	\$ 0.00
TOTAL GLOBAL:	\$ 24,968.01	\$ 24,968.01	100.00	\$ 0.00

Aclaraciones dirigirse al centro de atención a clientes: aclaraciones.fiduciario@banorte.com

CONTRATO: 744634
SUBCUENTA: 14
TIPO DE CONTRATO: ADMINISTRACION
PERIODO: Del 01/JUL/2019 al 31/JUL/2019
R.F.C. GEL741008GY9
CURP:

PORTAFOLIO DE INVERSION PESOS MEXICANOS

HOJA: 25 DE 152

Emisora	Serie / Cupón	Títulos	Plazo	Vencimiento	Tasa	Costo Unitario	Valor de costo	Precio de Mercado	Valor de Mercado	%	Plusvalía / Minusvalía	
BANCO MERCANTIL DEL NORTE, S.A. (BANORTE)												
CUENTA DE CHEQUES 0256722877								\$ 24,968.01		\$ 24,968.01	100.00	
TOTAL DEL PORTAFOLIO								\$ 24,968.01		\$ 24,968.01	100.00	0.00

Aclaraciones dirigirse al centro de atención a clientes: aclaraciones.fiduciario@banorte.com

CONTRATO: 744634
SUBCUENTA: 14
TIPO DE CONTRATO: ADMINISTRACION
PERIODO: Del 01/JUL/2019 al 31/JUL/2019
R.F.C.: GEL741008GY9
CURP:

DETALLE DE MOVIMIENTOS PESOS MEXICANOS
HOJA: 26 DE 152

FECHA	DESCRIPCION	ENTRADAS	SALIDAS	SALDO
Banco Mercantil Del Norte, S.A.				
CUENTA DE CHEQUES 256722877				
SALDO ANTERIOR				\$ 24,965.22
12/JUL/2019	TRASPASO A LA SUBCTA DE REMANENTES	\$ 37,328,355.31		\$ 37,353,320.53
12/JUL/2019	TRASPASOS A LA SUBCUENTA DE REMANENTES EXCEDENTE FONDO DE RESERVA	\$ 18,235.73		\$ 37,371,556.26
12/JUL/2019	TRASPASOS A LA SUBCUENTA DE REMANENTES	\$ 11,797.23		\$ 37,383,353.49
12/JUL/2019	TRASPASO A CUENTA DE TERCEROS 0000744634 IVA:00000000.00 , A LA CUENTA: 0300063584 51FC DEV REMANENTES PART PRIMERA DE JULIO AL R.F.C. GEL741008GY9		\$ 37,358,388.27	\$ 24,965.22
19/JUL/2019	TRASPASO A LA SUBCUENTA DE REMANENTES	\$ 114,210,774.49		\$ 114,235,739.71
19/JUL/2019	TRASPASO A CUENTA DE TERCEROS 0000744634 IVA:00000000.00 , A LA CUENTA: 0300063584 51FC DEV REMANENTES PART SEGUNDA JULIO AL R.F.C. GEL741008GY9		\$ 114,210,774.49	\$ 24,965.22
31/JUL/2019	LIQ.INT.S/TASA LIQ 2019-07-31	\$ 2.79		\$ 24,968.01
SALDO ACTUAL				\$ 24,968.01

Aclaraciones dirigirse al centro de atención a clientes: aclaraciones.fiduciario@banorte.com

CONTRATO:	744634
SUBCUENTA:	14
TIPO DE CONTRATO:	ADMINISTRACION
PERIODO:	Del 01/JUL/2019 al 31/JUL/2019
R.F.C.	GEL741008GY9
CURP:	

HOJA: 27 DE 152

- Los precios y cotizaciones que presenta su estado de cuenta son obtenidos de diferentes fuentes oficiales para establecer a la fecha de su corte, el valor de su patrimonio con relación al Mercado; este dato es meramente una referencia, ya que los precios reales se conocerán hasta el día y la hora en que se lleve a cabo la venta de los valores en el Mercado, conforme sus instrucciones.
- La información correspondiente a la integración de las carteras y movimientos realizados en Instituciones Fuera del Grupo Financiero Banorte es obtenida de la información proporcionada por ellas a través de su respectivo portal en internet, por lo que podría haber alguna variación con la presentada en el estado de cuenta definitivo que ellos mismos elaboran
- Para su seguridad, aquellos valores que se colocan entre el gran público inversionista, se encuentran depositados en el S.D. INDEVAL, S.A. de C.V. (Instituto Nacional de Valores), en una cuenta concentradora a nombre de Nombre Banco por cuenta de terceros, quien a su vez mantiene registro individual a su nombre por cada uno de los valores que integran el patrimonio de su contrato.
- Para mantenerle informado y garantizar que nuestras comunicaciones le son enviadas oportunamente, es conveniente que cuando tenga Ud. un cambio de domicilio, nos lo haga saber por escrito acompañando copia de cualquiera de los siguientes documentos: recibo de agua, luz, predial o teléfono.
- Le reiteramos, si fuese el caso, nos proporcione en un plazo máximo de 15 días naturales sus observaciones al presente estado de cuenta; dirigiéndose al área de la Dirección de Contraloría Fiduciaria, ubicada en Av. Revolución #3000 Colonia La Primavera, C.P. 64830, Monterrey, N.L.. El no recibir comunicación alguna, se considerará que sus transacciones y saldos son correctos.
- De igual forma le agradecemos que cualquier queja en relación a nuestros servicios, así como cualquier solicitud de información nos sea notificada por escrito a la dirección mencionada y a la atención de Área de Atención a Clientes.

Aclaraciones dirigirse al centro de atención a clientes: aclaraciones.fiduciario@banorte.com

CREDITO BANORTE, GOB. ESTADO DE QUINTANA ROO
22 1
CENTRO
CHETUMAL, QUINTANA ROO
77000 MEXICO



000074463420190802

CONTRATO: 744634
SUBCUENTA: 17
TIPO DE CONTRATO: ADMINISTRACION
PERIODO: Del 01/JUL/2019 al 31/JUL/2019
R.F.C. GEL741008GY9
CURP:

HOJA: 28 DE 152

FECHA DE EMISIÓN: 02AGO2019

PESOS MEXICANOS

Integración Global del Patrimonio	Junio 2019	Julio 2019	Variación
BANCOS	\$ 59,118.42	\$ 60,346.18	2.08 %
PATRIMONIO TOTAL	\$ 59,118.42	\$ 60,346.18	2.08%

Ejecutivo Fiduciario

Nombre:
Territorial: TERRITORIAL PENINSULAR
Oficina: OFICINA MERIDA
Teléfono: 99-99407112 Ext. 8999-2005
Correo electrónico:

Julio 2019

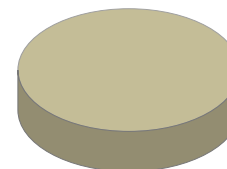

BANCOS	100.00%
INVERSIONES	0.00%
INMUEBLES	0.00%
OTROS ACTIVOS	0.00%

Noticias:

Aclaraciones dirigirse al centro de atención a clientes: aclaraciones.fiduciario@banorte.com

CONTRATO: 744634
SUBCUENTA: 17
TIPO DE CONTRATO: ADMINISTRACION
PERIODO: Del 01/JUL/2019 al 31/JUL/2019
R.F.C. GEL741008GY9
CURP:

ESTADO DE SITUACIÓN FINANCIERA PESOS MEXICANOS
HOJA: 29 DE 152

ACTIVO		\$ 60,346.18	CAPITAL		\$ 60,346.18
	CIRCULANTE		Patrimonio		\$ 716,142,455.48
Caja		\$ 60,346.18	Resultado De Ejercicios Anteriores		\$ 545,620,066.34 -
		<u>\$ 60,346.18</u>	Resultados del Ejercicio		\$ 170,462,042.96 -
			PASIVO + CAPITAL		\$ 60,346.18

Aclaraciones dirigirse al centro de atención a clientes: aclaraciones.fiduciario@banorte.com

CONTRATO: 744634
SUBCUENTA: 17
TIPO DE CONTRATO: ADMINISTRACION
PERIODO: Del 01/JUL/2019 al 31/JUL/2019
R.F.C. GEL741008GY9
CURP:

ESTADO DE RESULTADOS PESOS MEXICANOS

HOJA: 30 DE 152

	MENSUAL
Intereses Cobrados	\$ 1,227.76
TOTAL INGRESOS	\$ 1,227.76
Erogaciones Efectuadas	\$ 24,003,383.78
TOTAL EGRESOS	\$ 24,003,383.78
UTILIDAD/PERDIDA	\$ 24,002,156.02-

Aclaraciones dirigirse al centro de atención a clientes: aclaraciones.fiduciario@banorte.com

CONTRATO: 744634
SUBCUENTA: 17
TIPO DE CONTRATO: ADMINISTRACION
PERIODO: Del 01/JUL/2019 al 31/JUL/2019
R.F.C. GEL741008GY9
CURP:

POSICIÓN CONSOLIDADA PESOS MEXICANOS

HOJA: 31 DE 152

	Valor de Costo	Valor de Mercado	%	Plusvalía / Minusvalía
BANCO MERCANTIL DEL NORTE, S.A. (BANORTE)				
CUENTA DE CHEQUES 0476085745	\$ 60,346.18	\$ 60,346.18	100.00	\$ 0.00
TOTAL GLOBAL:	\$ 60,346.18	\$ 60,346.18	100.00	\$ 0.00

Aclaraciones dirigirse al centro de atención a clientes: aclaraciones.fiduciario@banorte.com

CONTRATO: 744634
SUBCUENTA: 17
TIPO DE CONTRATO: ADMINISTRACION
PERIODO: Del 01/JUL/2019 al 31/JUL/2019
R.F.C. GEL741008GY9
CURP:

PORTAFOLIO DE INVERSION PESOS MEXICANOS
HOJA: 32 DE 152

Emisora	Serie / Cupón	Títulos	Plazo	Vencimiento	Tasa	Costo Unitario	Valor de costo	Precio de Mercado	Valor de Mercado	%	Plusvalía / Minusvalía
BANCO MERCANTIL DEL NORTE, S.A. (BANORTE)											
CUENTA DE CHEQUES 0476085745							\$ 60,346.18		\$ 60,346.18	100.00	
TOTAL DEL PORTAFOLIO							\$ 60,346.18		\$ 60,346.18	100.00	0.00

Aclaraciones dirigirse al centro de atención a clientes: aclaraciones.fiduciario@banorte.com

CONTRATO: 744634
SUBCUENTA: 17
TIPO DE CONTRATO: ADMINISTRACION
PERIODO: Del 01/JUL/2019 al 31/JUL/2019
R.F.C.: GEL741008GY9
CURP:

DETALLE DE MOVIMIENTOS PESOS MEXICANOS
HOJA: 33 DE 152

FECHA	DESCRIPCION	ENTRADAS	SALIDAS	SALDO
Banco Mercantil Del Norte, S.A.				
CUENTA DE CHEQUES 476085745				
SALDO ANTERIOR				\$ 59,118.42
15/JUL/2019	TRASPASO A LA SUBCTA DE CREDITO BANORTE	\$ 12,001,691.89		\$ 12,060,810.31
22/JUL/2019	TRASPASO A LA SUBCUENTA DE CREDITO BANORTE	\$ 12,001,691.89		\$ 24,062,502.20
25/JUL/2019	TRASPASO A CUENTA DE TERCEROS 0000744634 IVA:00000000.00 , A LA CUENTA: 0742004619 51FC PAGO INT ORD CRED BANORTE AL R.F.C. GEL741008GY9		\$ 21,444,601.38	\$ 2,617,900.82
25/JUL/2019	TRASPASO A CUENTA DE TERCEROS 0000744634 IVA:00000000.00 , A LA CUENTA: 0742004619 51FC PAGO CAP CRED BANORTE AL R.F.C. GEL741008GY9		\$ 2,558,782.40	\$ 59,118.42
31/JUL/2019	LIQ.INT.S/TASA LIQ 2019-07-31	\$ 1,227.76		\$ 60,346.18
SALDO ACTUAL				\$ 60,346.18

Aclaraciones dirigirse al centro de atención a clientes: aclaraciones.fiduciario@banorte.com

CONTRATO: 744634
SUBCUENTA: 17
TIPO DE CONTRATO: ADMINISTRACION
PERIODO: Del 01/JUL/2019 al 31/JUL/2019
R.F.C. GEL741008GY9
CURP:

HOJA: 34 DE 152

- Los precios y cotizaciones que presenta su estado de cuenta son obtenidos de diferentes fuentes oficiales para establecer a la fecha de su corte, el valor de su patrimonio con relación al Mercado; este dato es meramente una referencia, ya que los precios reales se conocerán hasta el día y la hora en que se lleve a cabo la venta de los valores en el Mercado, conforme sus instrucciones.
- La información correspondiente a la integración de las carteras y movimientos realizados en Instituciones Fuera del Grupo Financiero Banorte es obtenida de la información proporcionada por ellas a través de su respectivo portal en internet, por lo que podría haber alguna variación con la presentada en el estado de cuenta definitivo que ellos mismos elaboran
- Para su seguridad, aquellos valores que se colocan entre el gran público inversionista, se encuentran depositados en el S.D. INDEVAL, S.A. de C.V. (Instituto Nacional de Valores), en una cuenta concentradora a nombre de Nombre Banco por cuenta de terceros, quien a su vez mantiene registro individual a su nombre por cada uno de los valores que integran el patrimonio de su contrato.
- Para mantenerle informado y garantizar que nuestras comunicaciones le son enviadas oportunamente, es conveniente que cuando tenga Ud. un cambio de domicilio, nos lo haga saber por escrito acompañando copia de cualquiera de los siguientes documentos: recibo de agua, luz, predial o teléfono.
- Le reiteramos, si fuese el caso, nos proporcione en un plazo máximo de 15 días naturales sus observaciones al presente estado de cuenta; dirigiéndose al área de la Dirección de Contraloría Fiduciaria, ubicada en Av. Revolución #3000 Colonia La Primavera, C.P. 64830, Monterrey, N.L.. El no recibir comunicación alguna, se considerará que sus transacciones y saldos son correctos.
- De igual forma le agradecemos que cualquier queja en relación a nuestros servicios, así como cualquier solicitud de información nos sea notificada por escrito a la dirección mencionada y a la atención de Área de Atención a Clientes.

Aclaraciones dirigirse al centro de atención a clientes: aclaraciones.fiduciario@banorte.com

FONDO DE RESERVA BANORTE, GOB. ESTADO DE QUINTANA ROO.

 22 1
 CENTRO
 CHETUMAL, QUINTANA ROO
 77000 MEXICO

000074463420190802

CONTRATO: 744634
SUBCUENTA: 18
TIPO DE CONTRATO: ADMINISTRACION
PERIODO: Del 01/JUL/2019 al 31/JUL/2019
R.F.C. GEL741008GY9
CURP:
HOJA: 35 DE 152

FECHA DE EMISIÓN: 02AGO2019

PESOS MEXICANOS

Integración Global del Patrimonio	Junio 2019	Julio 2019	Variación
BANCOS	\$ 50,566,865.81	\$ 50,567,258.98	0.00 %
PATRIMONIO TOTAL	\$ 50,566,865.81	\$ 50,567,258.98	0.00%

Ejecutivo Fiduciario

 Nombre:
 Territorial: TERRITORIAL PENINSULAR
 Oficina: OFICINA MERIDA
 Teléfono: 99-99407112 Ext. 8999-2005
 Correo electrónico:

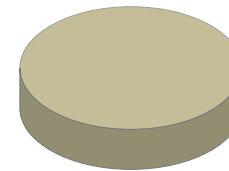
Julio 2019

BANCOS	100.00%
INVERSIONES	0.00%
INMUEBLES	0.00%
OTROS ACTIVOS	0.00%

Noticias:

 Aclaraciones dirigirse al centro de atención a clientes: acclaraciones.fiduciario@banorte.com

CONTRATO: 744634
SUBCUENTA: 18
TIPO DE CONTRATO: ADMINISTRACION
PERIODO: Del 01/JUL/2019 al 31/JUL/2019
R.F.C. GEL741008GY9
CURP:

ESTADO DE SITUACIÓN FINANCIERA PESOS MEXICANOS
HOJA: 36 DE 152

ACTIVO		\$ 50,567,258.98	CAPITAL		\$ 50,567,258.98
	CIRCULANTE		Patrimonio		\$ 50,618,270.34
Caja		\$ 50,567,258.98	Resultado De Ejercicios Anteriores		\$ 134,721.58 -
		\$ 50,567,258.98	Resultados del Ejercicio		\$ 83,710.22
			PASIVO + CAPITAL		\$ 50,567,258.98

Aclaraciones dirigirse al centro de atención a clientes: aclaraciones.fiduciario@banorte.com

CONTRATO: 744634
SUBCUENTA: 18
TIPO DE CONTRATO: ADMINISTRACION
PERIODO: Del 01/JUL/2019 al 31/JUL/2019
R.F.C. GEL741008GY9
CURP:

ESTADO DE RESULTADOS PESOS MEXICANOS

HOJA: 37 DE 152

	MENSUAL
Intereses Cobrados	\$ 12,190.40
TOTAL INGRESOS	\$ 12,190.40
UTILIDAD/PERDIDA	\$ 12,190.40

Aclaraciones dirigirse al centro de atención a clientes: aclaraciones.fiduciario@banorte.com

CONTRATO: 744634
SUBCUENTA: 18
TIPO DE CONTRATO: ADMINISTRACION
PERIODO: Del 01/JUL/2019 al 31/JUL/2019
R.F.C. GEL741008GY9
CURP:

POSICIÓN CONSOLIDADA PESOS MEXICANOS

HOJA: 38 DE 152

	Valor de Costo	Valor de Mercado	%	Plusvalía / Minusvalía
BANCO MERCANTIL DEL NORTE, S.A. (BANORTE)				
CUENTA DE CHEQUES 0476086201	\$ 50,567,258.98	\$ 50,567,258.98	100.00	\$ 0.00
TOTAL GLOBAL:	\$ 50,567,258.98	\$ 50,567,258.98	100.00	\$ 0.00

Aclaraciones dirigirse al centro de atención a clientes: aclaraciones.fiduciario@banorte.com

CONTRATO: 744634
SUBCUENTA: 18
TIPO DE CONTRATO: ADMINISTRACION
PERIODO: Del 01/JUL/2019 al 31/JUL/2019
R.F.C. GEL741008GY9
CURP:

PORTAFOLIO DE INVERSION PESOS MEXICANOS
HOJA: 39 DE 152

Emisora	Serie / Cupón	Títulos	Plazo	Vencimiento	Tasa	Costo Unitario	Valor de costo	Precio de Mercado	Valor de Mercado	%	Plusvalía / Minusvalía	
BANCO MERCANTIL DEL NORTE, S.A. (BANORTE)												
CUENTA DE CHEQUES 0476086201								\$ 50,567,258.98		\$ 50,567,258.98	100.00	
TOTAL DEL PORTAFOLIO								<u>\$ 50,567,258.98</u>		<u>\$ 50,567,258.98</u>	<u>100.00</u>	<u>0.00</u>

Aclaraciones dirigirse al centro de atención a clientes: aclaraciones.fiduciario@banorte.com

CONTRATO: 744634
SUBCUENTA: 18
TIPO DE CONTRATO: ADMINISTRACION
PERIODO: Del 01/JUL/2019 al 31/JUL/2019
R.F.C.: GEL741008GY9
CURP:

DETALLE DE MOVIMIENTOS PESOS MEXICANOS
HOJA: 40 DE 152

FECHA	DESCRIPCION	ENTRADAS	SALIDAS	SALDO
Banco Mercantil Del Norte, S.A.				
CUENTA DE CHEQUES 476086201				
SALDO ANTERIOR				
12/JUL/2019	TRASPASOS A LA SUBCUENTA DE REMANENTES		\$ 11,797.23	\$ 50,566,865.81
31/JUL/2019	LIQ.INT.S/TASA LIQ 2019-07-31	\$ 12,190.40		\$ 50,555,068.58
SALDO ACTUAL				\$ 50,567,258.98

Aclaraciones dirigirse al centro de atención a clientes: aclaraciones.fiduciario@banorte.com

CONTRATO: 744634
SUBCUENTA: 18
TIPO DE CONTRATO: ADMINISTRACION
PERIODO: Del 01/JUL/2019 al 31/JUL/2019
R.F.C. GEL741008GY9
CURP:

HOJA: 41 DE 152

- Los precios y cotizaciones que presenta su estado de cuenta son obtenidos de diferentes fuentes oficiales para establecer a la fecha de su corte, el valor de su patrimonio con relación al Mercado; este dato es meramente una referencia, ya que los precios reales se conocerán hasta el día y la hora en que se lleve a cabo la venta de los valores en el Mercado, conforme sus instrucciones.
- La información correspondiente a la integración de las carteras y movimientos realizados en Instituciones Fuera del Grupo Financiero Banorte es obtenida de la información proporcionada por ellas a través de su respectivo portal en internet, por lo que podría haber alguna variación con la presentada en el estado de cuenta definitivo que ellos mismos elaboran
- Para su seguridad, aquellos valores que se colocan entre el gran público inversionista, se encuentran depositados en el S.D. INDEVAL, S.A. de C.V. (Instituto Nacional de Valores), en una cuenta concentradora a nombre de Nombre Banco por cuenta de terceros, quien a su vez mantiene registro individual a su nombre por cada uno de los valores que integran el patrimonio de su contrato.
- Para mantenerle informado y garantizar que nuestras comunicaciones le son enviadas oportunamente, es conveniente que cuando tenga Ud. un cambio de domicilio, nos lo haga saber por escrito acompañando copia de cualquiera de los siguientes documentos: recibo de agua, luz, predial o teléfono.
- Le reiteramos, si fuese el caso, nos proporcione en un plazo máximo de 15 días naturales sus observaciones al presente estado de cuenta; dirigiéndose al área de la Dirección de Contraloría Fiduciaria, ubicada en Av. Revolución #3000 Colonia La Primavera, C.P. 64830, Monterrey, N.L.. El no recibir comunicación alguna, se considerará que sus transacciones y saldos son correctos.
- De igual forma le agradecemos que cualquier queja en relación a nuestros servicios, así como cualquier solicitud de información nos sea notificada por escrito a la dirección mencionada y a la atención de Área de Atención a Clientes.

Aclaraciones dirigirse al centro de atención a clientes: aclaraciones.fiduciario@banorte.com

GARANTIA PAGO OPORTUNO BANORTE, GOB. EDO . Q. ROO

 22 1
 CENTRO
 CHETUMAL, QUINTANA ROO
 77000 MEXICO

000074463420190802

CONTRATO: 744634
SUBCUENTA: 19
TIPO DE CONTRATO: ADMINISTRACION
PERIODO: Del 01/JUL/2019 al 31/JUL/2019
R.F.C. GEL741008GY9
CURP:
HOJA: 42 DE 152

FECHA DE EMISIÓN: 02AGO2019

PESOS MEXICANOS

Integración Global del Patrimonio	Junio 2019	Julio 2019	Variación
BANCOS	\$ 700.51	\$ 723.54	3.29 %
PATRIMONIO TOTAL	\$ 700.51	\$ 723.54	3.29%

Ejecutivo Fiduciario

Nombre:
 Territorial: TERRITORIAL PENINSULAR
 Oficina: OFICINA MERIDA
 Teléfono: 99-99407112 Ext. 8999-2005
 Correo electrónico:

Julio 2019

BANCOS	100.00%
INVERSIONES	0.00%
INMUEBLES	0.00%
OTROS ACTIVOS	0.00%

Noticias:

 Aclaraciones dirigirse al centro de atención a clientes: aclaraciones.fiduciario@banorte.com

CONTRATO: 744634
SUBCUENTA: 19
TIPO DE CONTRATO: ADMINISTRACION
PERIODO: Del 01/JUL/2019 al 31/JUL/2019
R.F.C. GEL741008GY9
CURP:

ESTADO DE SITUACIÓN FINANCIERA PESOS MEXICANOS
HOJA: 43 DE 152

ACTIVO		\$ 723.54	CAPITAL		\$ 723.54
	CIRCULANTE		Patrimonio		\$ 10,110,096.29
Caja		\$ 723.54	Resultado De Ejercicios Anteriores		\$ 7,385,194.02 -
		<u>\$ 723.54</u>	Resultados del Ejercicio		\$ 2,724,178.73 -
			PASIVO + CAPITAL		\$ 723.54

Aclaraciones dirigirse al centro de atención a clientes: aclaraciones.fiduciario@banorte.com

CONTRATO: 744634
SUBCUENTA: 19
TIPO DE CONTRATO: ADMINISTRACION
PERIODO: Del 01/JUL/2019 al 31/JUL/2019
R.F.C. GEL741008GY9
CURP:

ESTADO DE RESULTADOS PESOS MEXICANOS

HOJA: 44 DE 152

	MENSUAL
Intereses Cobrados	\$ 23.03
TOTAL INGRESOS	\$ 23.03
Comisiones Pagadas	\$ 5.00
Contribuciones Diversas	\$ 0.80
Erogaciones Efectuadas	\$ 374,670.87
TOTAL EGRESOS	\$ 374,676.67
UTILIDAD/PERDIDA	\$ 374,653.64-

Aclaraciones dirigirse al centro de atención a clientes: aclaraciones.fiduciario@banorte.com

CONTRATO: 744634
SUBCUENTA: 19
TIPO DE CONTRATO: ADMINISTRACION
PERIODO: Del 01/JUL/2019 al 31/JUL/2019
R.F.C. GEL741008GY9
CURP:

POSICIÓN CONSOLIDADA PESOS MEXICANOS

HOJA: 45 DE 152

	Valor de Costo	Valor de Mercado	%	Plusvalía / Minusvalía
BANCO MERCANTIL DEL NORTE, S.A. (BANORTE)				
CUENTA DE CHEQUES 0476083349	\$ 723.54	\$ 723.54	100.00	\$ 0.00
TOTAL GLOBAL:	\$ 723.54	\$ 723.54	100.00	\$ 0.00

Aclaraciones dirigirse al centro de atención a clientes: aclaraciones.fiduciario@banorte.com

CONTRATO: 744634
SUBCUENTA: 19
TIPO DE CONTRATO: ADMINISTRACION
PERIODO: Del 01/JUL/2019 al 31/JUL/2019
R.F.C. GEL741008GY9
CURP:

PORTAFOLIO DE INVERSION PESOS MEXICANOS
HOJA: 46 DE 152

Emisora	Serie / Cupón	Títulos	Plazo	Vencimiento	Tasa	Costo Unitario	Valor de costo	Precio de Mercado	Valor de Mercado	%	Plusvalía / Minusvalía	
BANCO MERCANTIL DEL NORTE, S.A. (BANORTE)												
CUENTA DE CHEQUES 0476083349								\$ 723.54		\$ 723.54	100.00	
TOTAL DEL PORTAFOLIO								\$ 723.54		\$ 723.54	100.00	0.00

Aclaraciones dirigirse al centro de atención a clientes: aclaraciones.fiduciario@banorte.com

CONTRATO: 744634
SUBCUENTA: 19
TIPO DE CONTRATO: ADMINISTRACION
PERIODO: Del 01/JUL/2019 al 31/JUL/2019
R.F.C. GEL741008GY9
CURP:

DETALLE DE MOVIMIENTOS PESOS MEXICANOS
HOJA: 47 DE 152

FECHA	DESCRIPCION	ENTRADAS	SALIDAS	SALDO
Banco Mercantil Del Norte, S.A.				
CUENTA DE CHEQUES 476083349				
SALDO ANTERIOR				
				\$ 700.51
15/JUL/2019	TRASPASO A LA SUBCTA DE GPO BANORTE	\$ 374,676.67		\$ 375,377.18
25/JUL/2019	COMPRA ORDEN DE PAGO SPEI 0744634 =REFERENCIA CTA/CLABE: 002180433701251805, BEM SPEI BCO:002 BENEF:BANAMEX S (DATO NO VERIF POR ESTA INST), 51FC 1347699 CVE RASTREO: 8846CAP1201907250799533822 RFC: XXX111111XXX IVA: 000000000000.00 BANAMEX HORA LIQ: 07:50:39		\$ 374,670.87	\$ 706.31
25/JUL/2019	COMISION ORDEN DE PAGO SPEI REFERENCIA: 0744634		\$ 5.00	\$ 701.31
25/JUL/2019	I.V.A. ORDEN DE PAGO SPEI REFERENCIA: 0744634		\$ 0.80	\$ 700.51
31/JUL/2019	LIQ.INT.S/TASA LIQ 2019-07-31	\$ 23.03		\$ 723.54
SALDO ACTUAL				
				\$ 723.54

Aclaraciones dirigirse al centro de atención a clientes: aclaraciones.fiduciario@banorte.com

CONTRATO: 744634
SUBCUENTA: 19
TIPO DE CONTRATO: ADMINISTRACION
PERIODO: Del 01/JUL/2019 al 31/JUL/2019
R.F.C. GEL741008GY9
CURP:

HOJA: 48 DE 152

- Los precios y cotizaciones que presenta su estado de cuenta son obtenidos de diferentes fuentes oficiales para establecer a la fecha de su corte, el valor de su patrimonio con relación al Mercado; este dato es meramente una referencia, ya que los precios reales se conocerán hasta el día y la hora en que se lleve a cabo la venta de los valores en el Mercado, conforme sus instrucciones.
- La información correspondiente a la integración de las carteras y movimientos realizados en Instituciones Fuera del Grupo Financiero Banorte es obtenida de la información proporcionada por ellas a través de su respectivo portal en internet, por lo que podría haber alguna variación con la presentada en el estado de cuenta definitivo que ellos mismos elaboran
- Para su seguridad, aquellos valores que se colocan entre el gran público inversionista, se encuentran depositados en el S.D. INDEVAL, S.A. de C.V. (Instituto Nacional de Valores), en una cuenta concentradora a nombre de Nombre Banco por cuenta de terceros, quien a su vez mantiene registro individual a su nombre por cada uno de los valores que integran el patrimonio de su contrato.
- Para mantenerle informado y garantizar que nuestras comunicaciones le son enviadas oportunamente, es conveniente que cuando tenga Ud. un cambio de domicilio, nos lo haga saber por escrito acompañando copia de cualquiera de los siguientes documentos: recibo de agua, luz, predial o teléfono.
- Le reiteramos, si fuese el caso, nos proporcione en un plazo máximo de 15 días naturales sus observaciones al presente estado de cuenta; dirigiéndose al área de la Dirección de Contraloría Fiduciaria, ubicada en Av. Revolución #3000 Colonia La Primavera, C.P. 64830, Monterrey, N.L.. El no recibir comunicación alguna, se considerará que sus transacciones y saldos son correctos.
- De igual forma le agradecemos que cualquier queja en relación a nuestros servicios, así como cualquier solicitud de información nos sea notificada por escrito a la dirección mencionada y a la atención de Área de Atención a Clientes.

Aclaraciones dirigirse al centro de atención a clientes: aclaraciones.fiduciario@banorte.com

CREDITO BANOBRAS, GOB. ESTADO DE QUINTANA ROO

 22 1
 CENTRO
 CHETUMAL, QUINTANA ROO
 77000 MEXICO

000074463420190802

CONTRATO: 744634
SUBCUENTA: 20
TIPO DE CONTRATO: ADMINISTRACION
PERIODO: Del 01/JUL/2019 al 31/JUL/2019
R.F.C. GEL741008GY9
CURP:

HOJA: 49 DE 152

FECHA DE EMISIÓN: 02AGO2019

PESOS MEXICANOS

Integración Global del Patrimonio	Junio 2019	Julio 2019	Variación
BANCOS	\$ 75,206.43	\$ 79,115.29	5.20 %
PATRIMONIO TOTAL	\$ 75,206.43	\$ 79,115.29	5.20%

Ejecutivo Fiduciario

 Nombre:
 Territorial: TERRITORIAL PENINSULAR
 Oficina: OFICINA MERIDA
 Teléfono: 99-99407112 Ext. 8999-2005
 Correo electrónico:

Julio 2019

BANCOS	100.00%
INVERSIONES	0.00%
INMUEBLES	0.00%
OTROS ACTIVOS	0.00%

Noticias:

 Aclaraciones dirigirse al centro de atención a clientes: aclaraciones.fiduciario@banorte.com

CONTRATO: 744634
SUBCUENTA: 20
TIPO DE CONTRATO: ADMINISTRACION
PERIODO: Del 01/JUL/2019 al 31/JUL/2019
R.F.C. GEL741008GY9
CURP:

ESTADO DE SITUACIÓN FINANCIERA PESOS MEXICANOS
HOJA: 50 DE 152

ACTIVO		\$ 79,115.29	CAPITAL		\$ 79,115.29
	CIRCULANTE		Patrimonio		\$ 1,427,164,734.60
Caja		\$ 79,115.29	Resultado De Ejercicios Anteriores		\$ 1,080,684,930.04 -
		<u>\$ 79,115.29</u>	Resultados del Ejercicio		\$ 346,400,689.27 -
			PASIVO + CAPITAL		\$ 79,115.29

Aclaraciones dirigirse al centro de atención a clientes: aclaraciones.fiduciario@banorte.com

CONTRATO: 744634
SUBCUENTA: 20
TIPO DE CONTRATO: ADMINISTRACION
PERIODO: Del 01/JUL/2019 al 31/JUL/2019
R.F.C. GEL741008GY9
CURP:

ESTADO DE RESULTADOS PESOS MEXICANOS

HOJA: 51 DE 152

	MENSUAL
Intereses Cobrados	\$ 3,908.86
TOTAL INGRESOS	\$ 3,908.86
Comisiones Pagadas	\$ 20.00
Contribuciones Diversas	\$ 3.20
Erogaciones Efectuadas	\$ 49,260,162.29
TOTAL EGRESOS	\$ 49,260,185.49
UTILIDAD/PERDIDA	\$ 49,256,276.63-

Aclaraciones dirigirse al centro de atención a clientes: aclaraciones.fiduciario@banorte.com

CONTRATO: 744634
SUBCUENTA: 20
TIPO DE CONTRATO: ADMINISTRACION
PERIODO: Del 01/JUL/2019 al 31/JUL/2019
R.F.C. GEL741008GY9
CURP:

POSICIÓN CONSOLIDADA PESOS MEXICANOS
HOJA: 52 DE 152

	Valor de Costo	Valor de Mercado	%	Plusvalía / Minusvalía
BANCO MERCANTIL DEL NORTE, S.A. (BANORTE)				
CUENTA DE CHEQUES 0476086715	\$ 79,115.29	\$ 79,115.29	100.00	\$ 0.00
TOTAL GLOBAL:	\$ 79,115.29	\$ 79,115.29	100.00	\$ 0.00

Aclaraciones dirigirse al centro de atención a clientes: aclaraciones.fiduciario@banorte.com

CONTRATO: 744634
SUBCUENTA: 20
TIPO DE CONTRATO: ADMINISTRACION
PERIODO: Del 01/JUL/2019 al 31/JUL/2019
R.F.C. GEL741008GY9
CURP:

PORTAFOLIO DE INVERSION PESOS MEXICANOS
HOJA: 53 DE 152

Emisora	Serie / Cupón	Títulos	Plazo	Vencimiento	Tasa	Costo Unitario	Valor de costo	Precio de Mercado	Valor de Mercado	%	Plusvalía / Minusvalía	
BANCO MERCANTIL DEL NORTE, S.A. (BANORTE)												
CUENTA DE CHEQUES 0476086715								\$ 79,115.29		\$ 79,115.29	100.00	
TOTAL DEL PORTAFOLIO								\$ 79,115.29		\$ 79,115.29	100.00	0.00

Aclaraciones dirigirse al centro de atención a clientes: aclaraciones.fiduciario@banorte.com

CONTRATO: 744634
SUBCUENTA: 20
TIPO DE CONTRATO: ADMINISTRACION
PERIODO: Del 01/JUL/2019 al 31/JUL/2019
R.F.C. GEL741008GY9
CURP:

DETALLE DE MOVIMIENTOS PESOS MEXICANOS
HOJA: 54 DE 152

FECHA	DESCRIPCION	ENTRADAS	SALIDAS	SALDO
Banco Mercantil Del Norte, S.A.				
CUENTA DE CHEQUES 476086715				
SALDO ANTERIOR				\$ 75,206.43
15/JUL/2019	TRASPASO A LA SUBCTA DE CREDITO BANOBRAS	\$ 1,908,540.61		\$ 1,983,747.04
15/JUL/2019	TRASPASO A LA SUBCTA DE CREDITO BANOBRAS	\$ 47,351,644.88		\$ 49,335,391.92
25/JUL/2019	COMPRA ORDEN DE PAGO SPEI 1296879 =REFERENCIA CTA/CLABE: 002180087005715574, BEM SPEI BCO:002 BENEF:BANOBRAS SNC REC DE CARTERA EST (DATO NO VERIF POR ESTA INST), 0001296879 CVE RASTREO: 8846CAP1201907250799533826 RFC: XXX111111XXX IVA: 000000000000.00 BANAMEX HORA LIQ: 07:50:39		\$ 1,577,741.58	\$ 47,757,650.34
25/JUL/2019	COMISION ORDEN DE PAGO SPEI REFERENCIA: 1296879		\$ 5.00	\$ 47,757,645.34
25/JUL/2019	I.V.A. ORDEN DE PAGO SPEI REFERENCIA: 1296879		\$ 0.80	\$ 47,757,644.54
25/JUL/2019	COMPRA ORDEN DE PAGO SPEI 1296879 =REFERENCIA CTA/CLABE: 002180087005715574, BEM SPEI BCO:002 BENEF:BANOBRAS SNC REC DE CARTERA EST (DATO NO VERIF POR ESTA INST), 0001296879 CVE RASTREO: 8846APAC201907250799533828 RFC: XXX111111XXX IVA: 000000000000.00 BANAMEX HORA LIQ: 07:50:39		\$ 45,773,891.70	\$ 1,983,752.84
25/JUL/2019	COMISION ORDEN DE PAGO SPEI REFERENCIA: 1296879		\$ 5.00	\$ 1,983,747.84
25/JUL/2019	I.V.A. ORDEN DE PAGO SPEI REFERENCIA: 1296879		\$ 0.80	\$ 1,983,747.04
29/JUL/2019	COMPRA ORDEN DE PAGO SPEI 1133146 =REFERENCIA CTA/CLABE: 002180087005715574, BEM SPEI BCO:002 BENEF:BANOBRAS SNC REC DE CARTERA EST (DATO NO VERIF POR ESTA INST), 0001133146 CVE RASTREO: 8846APA7201907290801370655 RFC: XXX111111XXX IVA: 000000000000.00 BANAMEX HORA LIQ: 12:49:47		\$ 156,324.23	\$ 1,827,422.81
29/JUL/2019	COMISION ORDEN DE PAGO SPEI REFERENCIA: 1133146		\$ 5.00	\$ 1,827,417.81
29/JUL/2019	I.V.A. ORDEN DE PAGO SPEI REFERENCIA: 1133146		\$ 0.80	\$ 1,827,417.01
29/JUL/2019	COMPRA ORDEN DE PAGO SPEI 1082884 =REFERENCIA CTA/CLABE: 002180087005715574, BEM SPEI BCO:002 BENEF:BANOBRAS SNC REC DE CARTERA EST (DATO NO VERIF POR ESTA INST), 0001082884 CVE RASTREO: 8846APAC201907290801370685 RFC: XXX111111XXX IVA: 000000000000.00 BANAMEX HORA LIQ: 12:49:48		\$ 1,752,204.78	\$ 75,212.23
29/JUL/2019	COMISION ORDEN DE PAGO SPEI REFERENCIA: 1082884		\$ 5.00	\$ 75,207.23
29/JUL/2019	I.V.A. ORDEN DE PAGO SPEI REFERENCIA: 1082884		\$ 0.80	\$ 75,206.43
31/JUL/2019	LIQ.INT.S/TASA LIQ 2019-07-31	\$ 3,908.86		\$ 79,115.29
SALDO ACTUAL				\$ 79,115.29

Aclaraciones dirigirse al centro de atención a clientes: aclaraciones.fiduciario@banorte.com

CONTRATO:	744634
SUBCUENTA:	20
TIPO DE CONTRATO:	ADMINISTRACION
PERIODO:	Del 01/JUL/2019 al 31/JUL/2019
R.F.C.	GEL741008GY9
CURP:	

HOJA: 55 DE 152

- Los precios y cotizaciones que presenta su estado de cuenta son obtenidos de diferentes fuentes oficiales para establecer a la fecha de su corte, el valor de su patrimonio con relación al Mercado; este dato es meramente una referencia, ya que los precios reales se conocerán hasta el día y la hora en que se lleve a cabo la venta de los valores en el Mercado, conforme sus instrucciones.
- La información correspondiente a la integración de las carteras y movimientos realizados en Instituciones Fuera del Grupo Financiero Banorte es obtenida de la información proporcionada por ellas a través de su respectivo portal en internet, por lo que podría haber alguna variación con la presentada en el estado de cuenta definitivo que ellos mismos elaboran
- Para su seguridad, aquellos valores que se colocan entre el gran público inversionista, se encuentran depositados en el S.D. INDEVAL, S.A. de C.V. (Instituto Nacional de Valores), en una cuenta concentradora a nombre de Nombre Banco por cuenta de terceros, quien a su vez mantiene registro individual a su nombre por cada uno de los valores que integran el patrimonio de su contrato.
- Para mantenerle informado y garantizar que nuestras comunicaciones le son enviadas oportunamente, es conveniente que cuando tenga Ud. un cambio de domicilio, nos lo haga saber por escrito acompañando copia de cualquiera de los siguientes documentos: recibo de agua, luz, predial o teléfono.
- Le reiteramos, si fuese el caso, nos proporcione en un plazo máximo de 15 días naturales sus observaciones al presente estado de cuenta; dirigiéndose al área de la Dirección de Contraloría Fiduciaria, ubicada en Av. Revolución #3000 Colonia La Primavera, C.P. 64830, Monterrey, N.L.. El no recibir comunicación alguna, se considerará que sus transacciones y saldos son correctos.
- De igual forma le agradecemos que cualquier queja en relación a nuestros servicios, así como cualquier solicitud de información nos sea notificada por escrito a la dirección mencionada y a la atención de Área de Atención a Clientes.

Aclaraciones dirigirse al centro de atención a clientes: aclaraciones.fiduciario@banorte.com

FONDO RESERVA BANOBRAS, GOB. ESTADO DE QUINTANA ROO

 22 1
 CENTRO
 CHETUMAL, QUINTANA ROO
 77000 MEXICO

000074463420190802

CONTRATO: 744634
SUBCUENTA: 21
TIPO DE CONTRATO: ADMINISTRACION
PERIODO: Del 01/JUL/2019 al 31/JUL/2019
R.F.C. GEL741008GY9
CURP:

HOJA: 56 DE 152

FECHA DE EMISIÓN: 02AGO2019

PESOS MEXICANOS

Integración Global del Patrimonio	Junio 2019	Julio 2019	Variación
BANCOS	\$ 143,931,889.15	\$ 148,608,802.79	3.25 %
PATRIMONIO TOTAL	\$ 143,931,889.15	\$ 148,608,802.79	3.25%

Ejecutivo Fiduciario

Nombre:
 Territorial: TERRITORIAL PENINSULAR
 Oficina: OFICINA MERIDA
 Teléfono: 99-99407112 Ext. 8999-2005
 Correo electrónico:

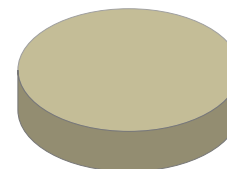
Julio 2019

BANCOS	100.00%
INVERSIONES	0.00%
INMUEBLES	0.00%
OTROS ACTIVOS	0.00%

Noticias:

 Aclaraciones dirigirse al centro de atención a clientes: aclaraciones.fiduciario@banorte.com

CONTRATO: 744634
SUBCUENTA: 21
TIPO DE CONTRATO: ADMINISTRACION
PERIODO: Del 01/JUL/2019 al 31/JUL/2019
R.F.C. GEL741008GY9
CURP:

ESTADO DE SITUACIÓN FINANCIERA PESOS MEXICANOS
HOJA: 57 DE 152

ACTIVO		\$ 148,608,802.79	CAPITAL		\$ 148,608,802.79
	CIRCULANTE		Patrimonio		\$ 232,318,100.20
Caja		\$ 148,608,802.79	Resultado De Ejercicios Anteriores		\$ 83,948,726.88 -
		\$ 148,608,802.79	Resultados del Ejercicio		\$ 239,429.47
			PASIVO + CAPITAL	\$ 148,608,802.79	

Aclaraciones dirigirse al centro de atención a clientes: aclaraciones.fiduciario@banorte.com

CONTRATO: 744634
SUBCUENTA: 21
TIPO DE CONTRATO: ADMINISTRACION
PERIODO: Del 01/JUL/2019 al 31/JUL/2019
R.F.C. GEL741008GY9
CURP:

ESTADO DE RESULTADOS PESOS MEXICANOS

HOJA: 58 DE 152

	MENSUAL
Intereses Cobrados	\$ 35,317.30
TOTAL INGRESOS	\$ 35,317.30
UTILIDAD/PERDIDA	\$ 35,317.30

Aclaraciones dirigirse al centro de atención a clientes: aclaraciones.fiduciario@banorte.com

CONTRATO: 744634
SUBCUENTA: 21
TIPO DE CONTRATO: ADMINISTRACION
PERIODO: Del 01/JUL/2019 al 31/JUL/2019
R.F.C. GEL741008GY9
CURP:

POSICIÓN CONSOLIDADA PESOS MEXICANOS

HOJA: 59 DE 152

	Valor de Costo	Valor de Mercado	%	Plusvalía / Minusvalía
BANCO MERCANTIL DEL NORTE, S.A. (BANORTE)				
CUENTA DE CHEQUES 0476087114	\$ 148,608,802.79	\$ 148,608,802.79	100.00	\$ 0.00
TOTAL GLOBAL:	\$ 148,608,802.79	\$ 148,608,802.79	100.00	\$ 0.00

Aclaraciones dirigirse al centro de atención a clientes: aclaraciones.fiduciario@banorte.com

CONTRATO: 744634
SUBCUENTA: 21
TIPO DE CONTRATO: ADMINISTRACION
PERIODO: Del 01/JUL/2019 al 31/JUL/2019
R.F.C. GEL741008GY9
CURP:

PORTAFOLIO DE INVERSION PESOS MEXICANOS
HOJA: 60 DE 152

Emisora	Serie / Cupón	Títulos	Plazo	Vencimiento	Tasa	Costo Unitario	Valor de costo	Precio de Mercado	Valor de Mercado	%	Plusvalía / Minusvalía	
BANCO MERCANTIL DEL NORTE, S.A. (BANORTE)												
CUENTA DE CHEQUES 0476087114								\$ 148,608,802.79		\$ 148,608,802.79	100.00	
TOTAL DEL PORTAFOLIO								\$ 148,608,802.79		\$ 148,608,802.79	100.00	0.00

Aclaraciones dirigirse al centro de atención a clientes: aclaraciones.fiduciario@banorte.com

CONTRATO: 744634
SUBCUENTA: 21
TIPO DE CONTRATO: ADMINISTRACION
PERIODO: Del 01/JUL/2019 al 31/JUL/2019
R.F.C. GEL741008GY9
CURP:

DETALLE DE MOVIMIENTOS PESOS MEXICANOS

HOJA: 61 DE 152

FECHA	DESCRIPCION	ENTRADAS	SALIDAS	SALDO
Banco Mercantil Del Norte, S.A.				
CUENTA DE CHEQUES 476087114				
SALDO ANTERIOR				
15/JUL/2019	TRASPASO A LA SUBCTA DE FONDO DE RESERVA BANOBRAS	\$ 4,641,596.34		\$ 143,931,889.15
31/JUL/2019	LIQ.INT.S/TASA LIQ 2019-07-31	\$ 35,317.30		\$ 148,573,485.49
SALDO ACTUAL				<u>\$ 148,608,802.79</u>

Aclaraciones dirigirse al centro de atención a clientes: aclaraciones.fiduciario@banorte.com

CONTRATO: 744634
SUBCUENTA: 21
TIPO DE CONTRATO: ADMINISTRACION
PERIODO: Del 01/JUL/2019 al 31/JUL/2019
R.F.C. GEL741008GY9
CURP:

HOJA: 62 DE 152

- Los precios y cotizaciones que presenta su estado de cuenta son obtenidos de diferentes fuentes oficiales para establecer a la fecha de su corte, el valor de su patrimonio con relación al Mercado; este dato es meramente una referencia, ya que los precios reales se conocerán hasta el día y la hora en que se lleve a cabo la venta de los valores en el Mercado, conforme sus instrucciones.
- La información correspondiente a la integración de las carteras y movimientos realizados en Instituciones Fuera del Grupo Financiero Banorte es obtenida de la información proporcionada por ellas a través de su respectivo portal en internet, por lo que podría haber alguna variación con la presentada en el estado de cuenta definitivo que ellos mismos elaboran
- Para su seguridad, aquellos valores que se colocan entre el gran público inversionista, se encuentran depositados en el S.D. INDEVAL, S.A. de C.V. (Instituto Nacional de Valores), en una cuenta concentradora a nombre de Nombre Banco por cuenta de terceros, quien a su vez mantiene registro individual a su nombre por cada uno de los valores que integran el patrimonio de su contrato.
- Para mantenerle informado y garantizar que nuestras comunicaciones le son enviadas oportunamente, es conveniente que cuando tenga Ud. un cambio de domicilio, nos lo haga saber por escrito acompañando copia de cualquiera de los siguientes documentos: recibo de agua, luz, predial o teléfono.
- Le reiteramos, si fuese el caso, nos proporcione en un plazo máximo de 15 días naturales sus observaciones al presente estado de cuenta; dirigiéndose al área de la Dirección de Contraloría Fiduciaria, ubicada en Av. Revolución #3000 Colonia La Primavera, C.P. 64830, Monterrey, N.L.. El no recibir comunicación alguna, se considerará que sus transacciones y saldos son correctos.
- De igual forma le agradecemos que cualquier queja en relación a nuestros servicios, así como cualquier solicitud de información nos sea notificada por escrito a la dirección mencionada y a la atención de Área de Atención a Clientes.

Aclaraciones dirigirse al centro de atención a clientes: aclaraciones.fiduciario@banorte.com

CREDITO HSBC, GOB. ESTADO DE QUINTANA ROO
22 1
CENTRO
CHETUMAL, QUINTANA ROO
77000 MEXICO



000074463420190802

CONTRATO: 744634
SUBCUENTA: 22
TIPO DE CONTRATO: ADMINISTRACION
PERIODO: Del 01/JUL/2019 al 31/JUL/2019
R.F.C. GEL741008GY9
CURP:

HOJA: 63 DE 152

FECHA DE EMISIÓN: 02AGO2019

PESOS MEXICANOS

Integración Global del Patrimonio	Junio 2019	Julio 2019	Variación
BANCOS	\$ 34,951.65	\$ 35,689.62	2.11 %
PATRIMONIO TOTAL	\$ 34,951.65	\$ 35,689.62	2.11%

Ejecutivo Fiduciario

Nombre:
Territorial: TERRITORIAL PENINSULAR
Oficina: OFICINA MERIDA
Teléfono: 99-99407112 Ext. 8999-2005
Correo electrónico:

Julio 2019

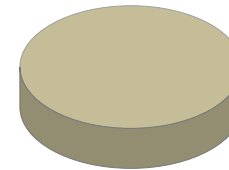

BANCOS	100.00%
INVERSIONES	0.00%
INMUEBLES	0.00%
OTROS ACTIVOS	0.00%

Noticias:

Aclaraciones dirigirse al centro de atención a clientes: aclaraciones.fiduciario@banorte.com

CONTRATO: 744634
SUBCUENTA: 22
TIPO DE CONTRATO: ADMINISTRACION
PERIODO: Del 01/JUL/2019 al 31/JUL/2019
R.F.C. GEL741008GY9
CURP:

ESTADO DE SITUACIÓN FINANCIERA PESOS MEXICANOS
HOJA: 64 DE 152

ACTIVO		\$ 35,689.62	CAPITAL		\$ 35,689.62
	CIRCULANTE		Patrimonio		\$ 436,458,603.42
Caja		\$ 35,689.62	Resultado De Ejercicios Anteriores		\$ 334,817,102.59 -
		<u>\$ 35,689.62</u>	Resultados del Ejercicio		\$ 101,605,811.21 -
			PASIVO + CAPITAL		\$ 35,689.62

Aclaraciones dirigirse al centro de atención a clientes: aclaraciones.fiduciario@banorte.com

CONTRATO: 744634
SUBCUENTA: 22
TIPO DE CONTRATO: ADMINISTRACION
PERIODO: Del 01/JUL/2019 al 31/JUL/2019
R.F.C. GEL741008GY9
CURP:

ESTADO DE RESULTADOS PESOS MEXICANOS

HOJA: 65 DE 152

	MENSUAL
Intereses Cobrados	\$ 737.96
TOTAL INGRESOS	\$ 737.96
Comisiones Pagadas	\$ 10.00
Contribuciones Diversas	\$ 1.60
Erogaciones Efectuadas	\$ 14,430,208.71
TOTAL EGRESOS	\$ 14,430,220.31
UTILIDAD/PERDIDA	\$ 14,429,482.35-

Aclaraciones dirigirse al centro de atención a clientes: aclaraciones.fiduciario@banorte.com

CONTRATO: 744634
SUBCUENTA: 22
TIPO DE CONTRATO: ADMINISTRACION
PERIODO: Del 01/JUL/2019 al 31/JUL/2019
R.F.C. GEL741008GY9
CURP:

POSICIÓN CONSOLIDADA PESOS MEXICANOS

HOJA: 66 DE 152

	Valor de Costo	Valor de Mercado	%	Plusvalía / Minusvalía
BANCO MERCANTIL DEL NORTE, S.A. (BANORTE)				
CUENTA DE CHEQUES 0476087712	\$ 35,689.62	\$ 35,689.62	100.00	\$ 0.00
TOTAL GLOBAL:	\$ 35,689.62	\$ 35,689.62	100.00	\$ 0.00

Aclaraciones dirigirse al centro de atención a clientes: aclaraciones.fiduciario@banorte.com

CONTRATO: 744634
SUBCUENTA: 22
TIPO DE CONTRATO: ADMINISTRACION
PERIODO: Del 01/JUL/2019 al 31/JUL/2019
R.F.C. GEL741008GY9
CURP:

PORTAFOLIO DE INVERSION PESOS MEXICANOS

HOJA: 67 DE 152

Emisora	Serie / Cupón	Títulos	Plazo	Vencimiento	Tasa	Costo Unitario	Valor de costo	Precio de Mercado	Valor de Mercado	%	Plusvalía / Minusvalía	
BANCO MERCANTIL DEL NORTE, S.A. (BANORTE)												
CUENTA DE CHEQUES 0476087712								\$ 35,689.62		\$ 35,689.62	100.00	
TOTAL DEL PORTAFOLIO								\$ 35,689.62		\$ 35,689.62	100.00	0.00

Aclaraciones dirigirse al centro de atención a clientes: acclaraciones.fiduciario@banorte.com

CONTRATO: 744634
SUBCUENTA: 22
TIPO DE CONTRATO: ADMINISTRACION
PERIODO: Del 01/JUL/2019 al 31/JUL/2019
R.F.C. GEL741008GY9
CURP:

DETALLE DE MOVIMIENTOS PESOS MEXICANOS

HOJA: 68 DE 152

FECHA	DESCRIPCION	ENTRADAS	SALIDAS	SALDO
Banco Mercantil Del Norte, S.A.				
CUENTA DE CHEQUES 476087712				
SALDO ANTERIOR				\$ 34,951.65
15/JUL/2019	TRASPASO A LA SUBCTA DE CREDITO HSBC	\$ 7,215,110.16		\$ 7,250,061.81
22/JUL/2019	TRASPASO A LA SUBCUENTA DE CREDITO HSBC	\$ 7,215,110.16		\$ 14,465,171.97
25/JUL/2019	COMPRA ORDEN DE PAGO SPEI 0744634 =REFERENCIA CTA/CLABE: 021690040601599107, BEM SPEI BCO:021 BENEF:ESTADO DE QUINTANA RO (DATO NO VERIF POR ESTA INST), 51FC PAGO CAP CRED HSBC CVE RASTREO: 8846CAP3201907250799533830 RFC: AAA111111XXX IVA: 000000000000.00 HSBC HORA LIQ: 07:50:39		\$ 1,534,703.61	\$ 12,930,468.36
25/JUL/2019	COMISION ORDEN DE PAGO SPEI REFERENCIA: 0744634		\$ 5.00	\$ 12,930,463.36
25/JUL/2019	I.V.A. ORDEN DE PAGO SPEI REFERENCIA: 0744634		\$ 0.80	\$ 12,930,462.56
25/JUL/2019	COMPRA ORDEN DE PAGO SPEI 0744634 =REFERENCIA CTA/CLABE: 021690040601599107, BEM SPEI BCO:021 BENEF:ESTADO DE QUINTANA RO (DATO NO VERIF POR ESTA INST), 51FC PAGO INT ORD CRED HSBC CVE RASTREO: 8846CAP4201907250799533831 RFC: AAA111111XXX IVA: 000000000000.00 HSBC HORA LIQ: 07:50:39		\$ 12,895,505.10	\$ 34,957.46
25/JUL/2019	COMISION ORDEN DE PAGO SPEI REFERENCIA: 0744634		\$ 5.00	\$ 34,952.46
25/JUL/2019	I.V.A. ORDEN DE PAGO SPEI REFERENCIA: 0744634		\$ 0.80	\$ 34,951.66
31/JUL/2019	LIQ.INT.S/TASA LIQ 2019-07-31	\$ 737.96		\$ 35,689.62
SALDO ACTUAL				\$ 35,689.62

Aclaraciones dirigirse al centro de atención a clientes: aclaraciones.fiduciario@banorte.com

CONTRATO:	744634
SUBCUENTA:	22
TIPO DE CONTRATO:	ADMINISTRACION
PERIODO:	Del 01/JUL/2019 al 31/JUL/2019
R.F.C.	GEL741008GY9
CURP:	

HOJA: 69 DE 152

- Los precios y cotizaciones que presenta su estado de cuenta son obtenidos de diferentes fuentes oficiales para establecer a la fecha de su corte, el valor de su patrimonio con relación al Mercado; este dato es meramente una referencia, ya que los precios reales se conocerán hasta el día y la hora en que se lleve a cabo la venta de los valores en el Mercado, conforme sus instrucciones.
- La información correspondiente a la integración de las carteras y movimientos realizados en Instituciones Fuera del Grupo Financiero Banorte es obtenida de la información proporcionada por ellas a través de su respectivo portal en internet, por lo que podría haber alguna variación con la presentada en el estado de cuenta definitivo que ellos mismos elaboran
- Para su seguridad, aquellos valores que se colocan entre el gran público inversionista, se encuentran depositados en el S.D. INDEVAL, S.A. de C.V. (Instituto Nacional de Valores), en una cuenta concentradora a nombre de Nombre Banco por cuenta de terceros, quien a su vez mantiene registro individual a su nombre por cada uno de los valores que integran el patrimonio de su contrato.
- Para mantenerle informado y garantizar que nuestras comunicaciones le son enviadas oportunamente, es conveniente que cuando tenga Ud. un cambio de domicilio, nos lo haga saber por escrito acompañando copia de cualquiera de los siguientes documentos: recibo de agua, luz, predial o teléfono.
- Le reiteramos, si fuese el caso, nos proporcione en un plazo máximo de 15 días naturales sus observaciones al presente estado de cuenta; dirigiéndose al área de la Dirección de Contraloría Fiduciaria, ubicada en Av. Revolución #3000 Colonia La Primavera, C.P. 64830, Monterrey, N.L.. El no recibir comunicación alguna, se considerará que sus transacciones y saldos son correctos.
- De igual forma le agradecemos que cualquier queja en relación a nuestros servicios, así como cualquier solicitud de información nos sea notificada por escrito a la dirección mencionada y a la atención de Área de Atención a Clientes.

Aclaraciones dirigirse al centro de atención a clientes: aclaraciones.fiduciario@banorte.com

FONDO DE RESERVA HSBC
22 1
CENTRO
CHETUMAL, QUINTANA ROO
77000 MEXICO



000074463420190802

CONTRATO: 744634
SUBCUENTA: 23
TIPO DE CONTRATO: ADMINISTRACION
PERIODO: Del 01/JUL/2019 al 31/JUL/2019
R.F.C. GEL741008GY9
CURP:

HOJA: 70 DE 152

FECHA DE EMISIÓN: 02AGO2019

PESOS MEXICANOS

Integración Global del Patrimonio	Junio 2019	Julio 2019	Variación
BANCOS	\$ 28,012,753.26	\$ 28,866,843.15	3.05 %
PATRIMONIO TOTAL	\$ 28,012,753.26	\$ 28,866,843.15	3.05%

Ejecutivo Fiduciario

Nombre:
Territorial: TERRITORIAL PENINSULAR
Oficina: OFICINA MERIDA
Teléfono: 99-99407112 Ext. 8999-2005
Correo electrónico:

Julio 2019



BANCOS	100.00%
INVERSIONES	0.00%
INMUEBLES	0.00%
OTROS ACTIVOS	0.00%

Noticias:

Aclaraciones dirigirse al centro de atención a clientes: aclaraciones.fiduciario@banorte.com

CONTRATO:	744634
SUBCUENTA:	23
TIPO DE CONTRATO:	ADMINISTRACION
PERIODO:	Del 01/JUL/2019 al 31/JUL/2019
R.F.C.	GEL741008GY9
CURP:	

ESTADO DE SITUACIÓN FINANCIERA PESOS MEXICANOS
HOJA: 71 DE 152

ACTIVO		\$ 28,866,843.15	CAPITAL		\$ 28,866,843.15
	CIRCULANTE		Patrimonio		\$ 45,101,507.40
Caja		\$ 28,866,843.15	Resultado De Ejercicios Anteriores		\$ 16,282,226.94 -
		<u>\$ 28,866,843.15</u>	Resultados del Ejercicio		\$ 47,562.69
			PASIVO + CAPITAL	\$ 28,866,843.15	

Aclaraciones dirigirse al centro de atención a clientes: aclaraciones.fiduciario@banorte.com

CONTRATO: 744634
SUBCUENTA: 23
TIPO DE CONTRATO: ADMINISTRACION
PERIODO: Del 01/JUL/2019 al 31/JUL/2019
R.F.C. GEL741008GY9
CURP:

ESTADO DE RESULTADOS PESOS MEXICANOS

HOJA: 72 DE 152

	MENSUAL
Intereses Cobrados	\$ 6,843.15
TOTAL INGRESOS	\$ 6,843.15
UTILIDAD/PERDIDA	\$ 6,843.15

Aclaraciones dirigirse al centro de atención a clientes: aclaraciones.fiduciario@banorte.com

CONTRATO: 744634
SUBCUENTA: 23
TIPO DE CONTRATO: ADMINISTRACION
PERIODO: Del 01/JUL/2019 al 31/JUL/2019
R.F.C. GEL741008GY9
CURP:

POSICIÓN CONSOLIDADA PESOS MEXICANOS

HOJA: 73 DE 152

	Valor de Costo	Valor de Mercado	%	Plusvalía / Minusvalía
BANCO MERCANTIL DEL NORTE, S.A. (BANORTE)				
CUENTA DE CHEQUES 0476088269	\$ 28,866,843.15	\$ 28,866,843.15	100.00	\$ 0.00
TOTAL GLOBAL:	\$ 28,866,843.15	\$ 28,866,843.15	100.00	\$ 0.00

Aclaraciones dirigirse al centro de atención a clientes: acclaraciones.fiduciario@banorte.com

CONTRATO: 744634
SUBCUENTA: 23
TIPO DE CONTRATO: ADMINISTRACION
PERIODO: Del 01/JUL/2019 al 31/JUL/2019
R.F.C. GEL741008GY9
CURP:

PORTAFOLIO DE INVERSION PESOS MEXICANOS

HOJA: 74 DE 152

Emisora	Serie / Cupón	Títulos	Plazo	Vencimiento	Tasa	Costo Unitario	Valor de costo	Precio de Mercado	Valor de Mercado	%	Plusvalía / Minusvalía	
BANCO MERCANTIL DEL NORTE, S.A. (BANORTE)												
CUENTA DE CHEQUES 0476088269								\$ 28,866,843.15		\$ 28,866,843.15	100.00	
TOTAL DEL PORTAFOLIO								\$ 28,866,843.15		\$ 28,866,843.15	100.00	0.00

Aclaraciones dirigirse al centro de atención a clientes: aclaraciones.fiduciario@banorte.com

CONTRATO: 744634
SUBCUENTA: 23
TIPO DE CONTRATO: ADMINISTRACION
PERIODO: Del 01/JUL/2019 al 31/JUL/2019
R.F.C. GEL741008GY9
CURP:

DETALLE DE MOVIMIENTOS PESOS MEXICANOS

HOJA: 75 DE 152

FECHA	DESCRIPCION	ENTRADAS	SALIDAS	SALDO
Banco Mercantil Del Norte, S.A.				
CUENTA DE CHEQUES 476088269				
SALDO ANTERIOR				\$ 28,012,753.26
15/JUL/2019	TRASPASO A LA SUBCTA DE FONDO DE RESERVA HSBC	\$ 423,623.37		\$ 28,436,376.63
22/JUL/2019	TRASPASO A LA SUBCUENTA DE FONDO DE RESERVA HSBC	\$ 423,623.37		\$ 28,860,000.00
31/JUL/2019	LIQ.INT.S/TASA LIQ 2019-07-31	\$ 6,843.15		\$ 28,866,843.15
SALDO ACTUAL				\$ 28,866,843.15

Aclaraciones dirigirse al centro de atención a clientes: aclaraciones.fiduciario@banorte.com

CONTRATO:	744634
SUBCUENTA:	23
TIPO DE CONTRATO:	ADMINISTRACION
PERIODO:	Del 01/JUL/2019 al 31/JUL/2019
R.F.C.	GEL741008GY9
CURP:	

HOJA: 76 DE 152

- Los precios y cotizaciones que presenta su estado de cuenta son obtenidos de diferentes fuentes oficiales para establecer a la fecha de su corte, el valor de su patrimonio con relación al Mercado; este dato es meramente una referencia, ya que los precios reales se conocerán hasta el día y la hora en que se lleve a cabo la venta de los valores en el Mercado, conforme sus instrucciones.
- La información correspondiente a la integración de las carteras y movimientos realizados en Instituciones Fuera del Grupo Financiero Banorte es obtenida de la información proporcionada por ellas a través de su respectivo portal en internet, por lo que podría haber alguna variación con la presentada en el estado de cuenta definitivo que ellos mismos elaboran
- Para su seguridad, aquellos valores que se colocan entre el gran público inversionista, se encuentran depositados en el S.D. INDEVAL, S.A. de C.V. (Instituto Nacional de Valores), en una cuenta concentradora a nombre de Nombre Banco por cuenta de terceros, quien a su vez mantiene registro individual a su nombre por cada uno de los valores que integran el patrimonio de su contrato.
- Para mantenerle informado y garantizar que nuestras comunicaciones le son enviadas oportunamente, es conveniente que cuando tenga Ud. un cambio de domicilio, nos lo haga saber por escrito acompañando copia de cualquiera de los siguientes documentos: recibo de agua, luz, predial o teléfono.
- Le reiteramos, si fuese el caso, nos proporcione en un plazo máximo de 15 días naturales sus observaciones al presente estado de cuenta; dirigiéndose al área de la Dirección de Contraloría Fiduciaria, ubicada en Av. Revolución #3000 Colonia La Primavera, C.P. 64830, Monterrey, N.L.. El no recibir comunicación alguna, se considerará que sus transacciones y saldos son correctos.
- De igual forma le agradecemos que cualquier queja en relación a nuestros servicios, así como cualquier solicitud de información nos sea notificada por escrito a la dirección mencionada y a la atención de Área de Atención a Clientes.

Aclaraciones dirigirse al centro de atención a clientes: aclaraciones.fiduciario@banorte.com

CREDITO INTERACCIONES, GOB. ESTADO DE QUINTANA ROO
 22 1
 CENTRO
 CHETUMAL, QUINTANA ROO
 77000 MEXICO



000074463420190802

CONTRATO: 744634
SUBCUENTA: 24
TIPO DE CONTRATO: ADMINISTRACION
PERIODO: Del 01/JUL/2019 al 31/JUL/2019
R.F.C. GEL741008GY9
CURP:

HOJA: 77 DE 152

FECHA DE EMISIÓN: 02AGO2019

PESOS MEXICANOS

Integración Global del Patrimonio	Junio 2019	Julio 2019	Variación
BANCOS	\$ 75,439.66	\$ 77,023.76	2.10 %
PATRIMONIO TOTAL	\$ 75,439.66	\$ 77,023.76	2.10%

Ejecutivo Fiduciario

Nombre:
 Territorial: TERRITORIAL PENINSULAR
 Oficina: OFICINA MERIDA
 Teléfono: 99-99407112 Ext. 8999-2005
 Correo electrónico:

Julio 2019

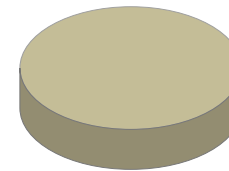

BANCOS	100.00%
INVERSIONES	0.00%
INMUEBLES	0.00%
OTROS ACTIVOS	0.00%

Noticias:

Aclaraciones dirigirse al centro de atención a clientes: aclaraciones.fiduciario@banorte.com

CONTRATO: 744634
SUBCUENTA: 24
TIPO DE CONTRATO: ADMINISTRACION
PERIODO: Del 01/JUL/2019 al 31/JUL/2019
R.F.C. GEL741008GY9
CURP:

ESTADO DE SITUACIÓN FINANCIERA PESOS MEXICANOS
HOJA: 78 DE 152

ACTIVO		\$ 77,023.76	CAPITAL		\$ 77,023.76
	CIRCULANTE		Patrimonio		\$ 934,746,539.48
Caja		\$ 77,023.76	Resultado De Ejercicios Anteriores		\$ 714,341,463.28 -
		<u>\$ 77,023.76</u>	Resultados del Ejercicio		\$ 220,328,052.44 -
			PASIVO + CAPITAL		\$ 77,023.76

Aclaraciones dirigirse al centro de atención a clientes: aclaraciones.fiduciario@banorte.com

CONTRATO: 744634
SUBCUENTA: 24
TIPO DE CONTRATO: ADMINISTRACION
PERIODO: Del 01/JUL/2019 al 31/JUL/2019
R.F.C. GEL741008GY9
CURP:

ESTADO DE RESULTADOS PESOS MEXICANOS

HOJA: 79 DE 152

	MENSUAL
Intereses Cobrados	\$ 1,584.10
TOTAL INGRESOS	\$ 1,584.10
Erogaciones Efectuadas	\$ 30,974,009.80
TOTAL EGRESOS	\$ 30,974,009.80
UTILIDAD/PERDIDA	\$ 30,972,425.70-

Aclaraciones dirigirse al centro de atención a clientes: aclaraciones.fiduciario@banorte.com

CONTRATO: 744634
SUBCUENTA: 24
TIPO DE CONTRATO: ADMINISTRACION
PERIODO: Del 01/JUL/2019 al 31/JUL/2019
R.F.C. GEL741008GY9
CURP:

POSICIÓN CONSOLIDADA PESOS MEXICANOS

HOJA: 80 DE 152

	Valor de Costo	Valor de Mercado	%	Plusvalía / Minusvalía
BANCO MERCANTIL DEL NORTE, S.A. (BANORTE)				
CUENTA DE CHEQUES 0476088876	\$ 77,023.76	\$ 77,023.76	100.00	\$ 0.00
TOTAL GLOBAL:	\$ 77,023.76	\$ 77,023.76	100.00	\$ 0.00

Aclaraciones dirigirse al centro de atención a clientes: aclaraciones.fiduciario@banorte.com

CONTRATO: 744634
SUBCUENTA: 24
TIPO DE CONTRATO: ADMINISTRACION
PERIODO: Del 01/JUL/2019 al 31/JUL/2019
R.F.C. GEL741008GY9
CURP:

PORTAFOLIO DE INVERSION PESOS MEXICANOS

HOJA: 81 DE 152

Emisora	Serie / Cupón	Títulos	Plazo	Vencimiento	Tasa	Costo Unitario	Valor de costo	Precio de Mercado	Valor de Mercado	%	Plusvalía / Minusvalía	
BANCO MERCANTIL DEL NORTE, S.A. (BANORTE)												
CUENTA DE CHEQUES 0476088876								\$ 77,023.76		\$ 77,023.76	100.00	
TOTAL DEL PORTAFOLIO								\$ 77,023.76		\$ 77,023.76	100.00	0.00

Aclaraciones dirigirse al centro de atención a clientes: aclaraciones.fiduciario@banorte.com

CONTRATO: 744634
SUBCUENTA: 24
TIPO DE CONTRATO: ADMINISTRACION
PERIODO: Del 01/JUL/2019 al 31/JUL/2019
R.F.C.: GEL741008GY9
CURP:

DETALLE DE MOVIMIENTOS PESOS MEXICANOS
HOJA: 82 DE 152

FECHA	DESCRIPCION	ENTRADAS	SALIDAS	SALDO
Banco Mercantil Del Norte, S.A.				
CUENTA DE CHEQUES 476088876				
SALDO ANTERIOR				\$ 75,439.66
15/JUL/2019	TRASPASO A LA SUBCTA DE FONDO DE CREDITO BINTER	\$ 15,487,004.90		\$ 15,562,444.56
22/JUL/2019	TRASPASO A LA SUBCUENTA DE CREDITO BANORTE ANTES BINTER	\$ 15,487,004.90		\$ 31,049,449.46
25/JUL/2019	TRASPASO A CUENTA DE TERCEROS 0000744634 IVA:00000000.00 , A LA CUENTA: 1022982444 51FC PAGO INT ORD CRED BINTER AL R.F.C. GEL741008GY9		\$ 27,674,942.72	\$ 3,374,506.74
25/JUL/2019	TRASPASO A CUENTA DE TERCEROS 0000744634 IVA:00000000.00 , A LA CUENTA: 1022982444 51FC PAGO CAP CRED BINTER AL R.F.C. GEL741008GY9		\$ 3,299,067.08	\$ 75,439.66
31/JUL/2019	LIQ.INT.S/TASA LIQ 2019-07-31	\$ 1,584.10		\$ 77,023.76
SALDO ACTUAL				\$ 77,023.76

Aclaraciones dirigirse al centro de atención a clientes: aclaraciones.fiduciario@banorte.com

CONTRATO:	744634
SUBCUENTA:	24
TIPO DE CONTRATO:	ADMINISTRACION
PERIODO:	Del 01/JUL/2019 al 31/JUL/2019
R.F.C.	GEL741008GY9
CURP:	

HOJA: 83 DE 152

- Los precios y cotizaciones que presenta su estado de cuenta son obtenidos de diferentes fuentes oficiales para establecer a la fecha de su corte, el valor de su patrimonio con relación al Mercado; este dato es meramente una referencia, ya que los precios reales se conocerán hasta el día y la hora en que se lleve a cabo la venta de los valores en el Mercado, conforme sus instrucciones.
- La información correspondiente a la integración de las carteras y movimientos realizados en Instituciones Fuera del Grupo Financiero Banorte es obtenida de la información proporcionada por ellas a través de su respectivo portal en internet, por lo que podría haber alguna variación con la presentada en el estado de cuenta definitivo que ellos mismos elaboran
- Para su seguridad, aquellos valores que se colocan entre el gran público inversionista, se encuentran depositados en el S.D. INDEVAL, S.A. de C.V. (Instituto Nacional de Valores), en una cuenta concentradora a nombre de Nombre Banco por cuenta de terceros, quien a su vez mantiene registro individual a su nombre por cada uno de los valores que integran el patrimonio de su contrato.
- Para mantenerle informado y garantizar que nuestras comunicaciones le son enviadas oportunamente, es conveniente que cuando tenga Ud. un cambio de domicilio, nos lo haga saber por escrito acompañando copia de cualquiera de los siguientes documentos: recibo de agua, luz, predial o teléfono.
- Le reiteramos, si fuese el caso, nos proporcione en un plazo máximo de 15 días naturales sus observaciones al presente estado de cuenta; dirigiéndose al área de la Dirección de Contraloría Fiduciaria, ubicada en Av. Revolución #3000 Colonia La Primavera, C.P. 64830, Monterrey, N.L.. El no recibir comunicación alguna, se considerará que sus transacciones y saldos son correctos.
- De igual forma le agradecemos que cualquier queja en relación a nuestros servicios, así como cualquier solicitud de información nos sea notificada por escrito a la dirección mencionada y a la atención de Área de Atención a Clientes.

Aclaraciones dirigirse al centro de atención a clientes: aclaraciones.fiduciario@banorte.com

FONDO RESERVA INTERACCIONES, GOB. ESTADO DE QUINTANA ROO

 22 1
 CENTRO
 CHETUMAL, QUINTANA ROO
 77000 MEXICO

000074463420190802

CONTRATO: 744634
SUBCUENTA: 25
TIPO DE CONTRATO: ADMINISTRACION
PERIODO: Del 01/JUL/2019 al 31/JUL/2019
R.F.C. GEL741008GY9
CURP:

HOJA: 84 DE 152

FECHA DE EMISIÓN: 02AGO2019

PESOS MEXICANOS

Integración Global del Patrimonio	Junio 2019	Julio 2019	Variación
BANCOS	\$ 60,079,347.70	\$ 61,962,701.61	3.13 %
PATRIMONIO TOTAL	\$ 60,079,347.70	\$ 61,962,701.61	3.13%

Ejecutivo Fiduciario

 Nombre:
 Territorial: TERRITORIAL PENINSULAR
 Oficina: OFICINA MERIDA
 Teléfono: 99-99407112 Ext. 8999-2005
 Correo electrónico:

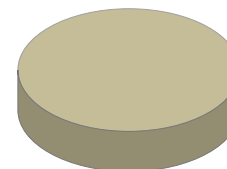
Julio 2019

BANCOS	100.00%
INVERSIONES	0.00%
INMUEBLES	0.00%
OTROS ACTIVOS	0.00%

Noticias:

 Aclaraciones dirigirse al centro de atención a clientes: acclaraciones.fiduciario@banorte.com

CONTRATO: 744634
SUBCUENTA: 25
TIPO DE CONTRATO: ADMINISTRACION
PERIODO: Del 01/JUL/2019 al 31/JUL/2019
R.F.C. GEL741008GY9
CURP:

ESTADO DE SITUACIÓN FINANCIERA PESOS MEXICANOS
HOJA: 85 DE 152

ACTIVO		\$ 61,962,701.61	CAPITAL		\$ 61,962,701.61
	CIRCULANTE		Patrimonio		\$ 107,080,292.17
Caja		\$ 61,962,701.61	Resultado De Ejercicios Anteriores		\$ 45,221,222.07 -
		<u>\$ 61,962,701.61</u>	Resultados del Ejercicio		\$ 103,631.51
			PASIVO + CAPITAL		\$ 61,962,701.61

Aclaraciones dirigirse al centro de atención a clientes: aclaraciones.fiduciario@banorte.com

CONTRATO: 744634
SUBCUENTA: 25
TIPO DE CONTRATO: ADMINISTRACION
PERIODO: Del 01/JUL/2019 al 31/JUL/2019
R.F.C. GEL741008GY9
CURP:

ESTADO DE RESULTADOS PESOS MEXICANOS

HOJA: 86 DE 152

	MENSUAL
Intereses Cobrados	\$ 14,682.01
TOTAL INGRESOS	\$ 14,682.01
UTILIDAD/PERDIDA	\$ 14,682.01

Aclaraciones dirigirse al centro de atención a clientes: aclaraciones.fiduciario@banorte.com

CONTRATO: 744634
SUBCUENTA: 25
TIPO DE CONTRATO: ADMINISTRACION
PERIODO: Del 01/JUL/2019 al 31/JUL/2019
R.F.C. GEL741008GY9
CURP:

POSICIÓN CONSOLIDADA PESOS MEXICANOS

HOJA: 87 DE 152

	Valor de Costo	Valor de Mercado	%	Plusvalía / Minusvalía
BANCO MERCANTIL DEL NORTE, S.A. (BANORTE)				
CUENTA DE CHEQUES 0476089529	\$ 61,962,701.61	\$ 61,962,701.61	100.00	\$ 0.00
TOTAL GLOBAL:	\$ 61,962,701.61	\$ 61,962,701.61	100.00	\$ 0.00

Aclaraciones dirigirse al centro de atención a clientes: aclaraciones.fiduciario@banorte.com

CONTRATO: 744634
SUBCUENTA: 25
TIPO DE CONTRATO: ADMINISTRACION
PERIODO: Del 01/JUL/2019 al 31/JUL/2019
R.F.C. GEL741008GY9
CURP:

PORTAFOLIO DE INVERSION PESOS MEXICANOS
HOJA: 88 DE 152

Emisora	Serie / Cupón	Títulos	Plazo	Vencimiento	Tasa	Costo Unitario	Valor de costo	Precio de Mercado	Valor de Mercado	%	Plusvalía / Minusvalía	
BANCO MERCANTIL DEL NORTE, S.A. (BANORTE)												
CUENTA DE CHEQUES 0476089529							\$ 61,962,701.61		\$ 61,962,701.61	100.00		
TOTAL DEL PORTAFOLIO							\$ 61,962,701.61		\$ 61,962,701.61	100.00		0.00

Aclaraciones dirigirse al centro de atención a clientes: aclaraciones.fiduciario@banorte.com

CONTRATO: 744634
SUBCUENTA: 25
TIPO DE CONTRATO: ADMINISTRACION
PERIODO: Del 01/JUL/2019 al 31/JUL/2019
R.F.C. GEL741008GY9
CURP:

DETALLE DE MOVIMIENTOS PESOS MEXICANOS
HOJA: 89 DE 152

FECHA	DESCRIPCION	ENTRADAS	SALIDAS	SALDO
Banco Mercantil Del Norte, S.A.				
CUENTA DE CHEQUES 476089529				
SALDO ANTERIOR				\$ 60,079,347.70
15/JUL/2019	TRASPASO A LA SUBCTA DE FONDO DE FONDO DE RESERVA BINTER	\$ 934,335.95		\$ 61,013,683.65
22/JUL/2019	TRASPASO A LA SUBCUENTA DE FONDO DE RESERVA BANORTE ANTES BINTER	\$ 934,335.95		\$ 61,948,019.60
31/JUL/2019	LIQ.INT.S/TASA LIQ 2019-07-31	\$ 14,682.01		\$ 61,962,701.61
SALDO ACTUAL				\$ 61,962,701.61

Aclaraciones dirigirse al centro de atención a clientes: aclaraciones.fiduciario@banorte.com

CONTRATO:	744634
SUBCUENTA:	25
TIPO DE CONTRATO:	ADMINISTRACION
PERIODO:	Del 01/JUL/2019 al 31/JUL/2019
R.F.C.	GEL741008GY9
CURP:	

HOJA: 90 DE 152

- Los precios y cotizaciones que presenta su estado de cuenta son obtenidos de diferentes fuentes oficiales para establecer a la fecha de su corte, el valor de su patrimonio con relación al Mercado; este dato es meramente una referencia, ya que los precios reales se conocerán hasta el día y la hora en que se lleve a cabo la venta de los valores en el Mercado, conforme sus instrucciones.
- La información correspondiente a la integración de las carteras y movimientos realizados en Instituciones Fuera del Grupo Financiero Banorte es obtenida de la información proporcionada por ellas a través de su respectivo portal en internet, por lo que podría haber alguna variación con la presentada en el estado de cuenta definitivo que ellos mismos elaboran
- Para su seguridad, aquellos valores que se colocan entre el gran público inversionista, se encuentran depositados en el S.D. INDEVAL, S.A. de C.V. (Instituto Nacional de Valores), en una cuenta concentradora a nombre de Nombre Banco por cuenta de terceros, quien a su vez mantiene registro individual a su nombre por cada uno de los valores que integran el patrimonio de su contrato.
- Para mantenerle informado y garantizar que nuestras comunicaciones le son enviadas oportunamente, es conveniente que cuando tenga Ud. un cambio de domicilio, nos lo haga saber por escrito acompañando copia de cualquiera de los siguientes documentos: recibo de agua, luz, predial o teléfono.
- Le reiteramos, si fuese el caso, nos proporcione en un plazo máximo de 15 días naturales sus observaciones al presente estado de cuenta; dirigiéndose al área de la Dirección de Contraloría Fiduciaria, ubicada en Av. Revolución #3000 Colonia La Primavera, C.P. 64830, Monterrey, N.L.. El no recibir comunicación alguna, se considerará que sus transacciones y saldos son correctos.
- De igual forma le agradecemos que cualquier queja en relación a nuestros servicios, así como cualquier solicitud de información nos sea notificada por escrito a la dirección mencionada y a la atención de Área de Atención a Clientes.

Aclaraciones dirigirse al centro de atención a clientes: aclaraciones.fiduciario@banorte.com

GARANTIA PAGO OPORTUNO INTERACCIONES, GO. EDO. Q. ROO

 22 1
 CENTRO
 CHETUMAL, QUINTANA ROO
 77000 MEXICO

000074463420190802

CONTRATO: 744634
SUBCUENTA: 26
TIPO DE CONTRATO: ADMINISTRACION
PERIODO: Del 01/JUL/2019 al 31/JUL/2019
R.F.C. GEL741008GY9
CURP:

HOJA: 91 DE 152

FECHA DE EMISIÓN: 02AGO2019

PESOS MEXICANOS

Integración Global del Patrimonio	Junio 2019	Julio 2019	Variación
BANCOS	\$ 910.00	\$ 939.69	3.26 %
PATRIMONIO TOTAL	\$ 910.00	\$ 939.69	3.26%

Ejecutivo Fiduciario

 Nombre:
 Territorial: TERRITORIAL PENINSULAR
 Oficina: OFICINA MERIDA
 Teléfono: 99-99407112 Ext. 8999-2005
 Correo electrónico:

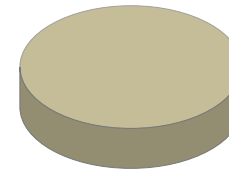
Julio 2019

BANCOS	100.00%
INVERSIONES	0.00%
INMUEBLES	0.00%
OTROS ACTIVOS	0.00%

Noticias:

 Aclaraciones dirigirse al centro de atención a clientes: acclaraciones.fiduciario@banorte.com

CONTRATO: 744634
SUBCUENTA: 26
TIPO DE CONTRATO: ADMINISTRACION
PERIODO: Del 01/JUL/2019 al 31/JUL/2019
R.F.C. GEL741008GY9
CURP:

ESTADO DE SITUACIÓN FINANCIERA PESOS MEXICANOS
HOJA: 92 DE 152

ACTIVO		\$ 939.69	CAPITAL		\$ 939.69
	CIRCULANTE		Patrimonio		\$ 12,875,927.82
Caja		\$ 939.69	Resultado De Ejercicios Anteriores		\$ 9,362,685.45 -
		<u>\$ 939.69</u>	Resultados del Ejercicio		\$ 3,512,302.68 -
			PASIVO + CAPITAL		\$ 939.69

Aclaraciones dirigirse al centro de atención a clientes: aclaraciones.fiduciario@banorte.com

CONTRATO: 744634
SUBCUENTA: 26
TIPO DE CONTRATO: ADMINISTRACION
PERIODO: Del 01/JUL/2019 al 31/JUL/2019
R.F.C. GEL741008GY9
CURP:

ESTADO DE RESULTADOS PESOS MEXICANOS

HOJA: 93 DE 152

	MENSUAL
Intereses Cobrados	\$ 29.69
TOTAL INGRESOS	\$ 29.69
Comisiones Pagadas	\$ 5.00
Contribuciones Diversas	\$ 0.80
Erogaciones Efectuadas	\$ 483,067.39
TOTAL EGRESOS	\$ 483,073.19
UTILIDAD/PERDIDA	\$ 483,043.50-

Aclaraciones dirigirse al centro de atención a clientes: aclaraciones.fiduciario@banorte.com

CONTRATO: 744634
SUBCUENTA: 26
TIPO DE CONTRATO: ADMINISTRACION
PERIODO: Del 01/JUL/2019 al 31/JUL/2019
R.F.C. GEL741008GY9
CURP:

POSICIÓN CONSOLIDADA PESOS MEXICANOS

HOJA: 94 DE 152

	Valor de Costo	Valor de Mercado	%	Plusvalía / Minusvalía
BANCO MERCANTIL DEL NORTE, S.A. (BANORTE)				
CUENTA DE CHEQUES 0489398865	\$ 939.69	\$ 939.69	100.00	\$ 0.00
TOTAL GLOBAL:	\$ 939.69	\$ 939.69	100.00	\$ 0.00

Aclaraciones dirigirse al centro de atención a clientes: aclaraciones.fiduciario@banorte.com

CONTRATO: 744634
SUBCUENTA: 26
TIPO DE CONTRATO: ADMINISTRACION
PERIODO: Del 01/JUL/2019 al 31/JUL/2019
R.F.C. GEL741008GY9
CURP:

PORTAFOLIO DE INVERSION PESOS MEXICANOS

HOJA: 95 DE 152

Emisora	Serie / Cupón	Títulos	Plazo	Vencimiento	Tasa	Costo Unitario	Valor de costo	Precio de Mercado	Valor de Mercado	%	Plusvalía / Minusvalía	
BANCO MERCANTIL DEL NORTE, S.A. (BANORTE)												
CUENTA DE CHEQUES 0489398865								\$ 939.69		\$ 939.69	100.00	
TOTAL DEL PORTAFOLIO								\$ 939.69		\$ 939.69	100.00	0.00

Aclaraciones dirigirse al centro de atención a clientes: aclaraciones.fiduciario@banorte.com

CONTRATO: 744634
SUBCUENTA: 26
TIPO DE CONTRATO: ADMINISTRACION
PERIODO: Del 01/JUL/2019 al 31/JUL/2019
R.F.C. GEL741008GY9
CURP:

DETALLE DE MOVIMIENTOS PESOS MEXICANOS

HOJA: 96 DE 152

FECHA	DESCRIPCION	ENTRADAS	SALIDAS	SALDO
Banco Mercantil Del Norte, S.A.				
CUENTA DE CHEQUES 489398865				
SALDO ANTERIOR				\$ 910.00
15/JUL/2019	TRASPASO A LA SUBCTA DE GPO BINTER	\$ 483,073.19		\$ 483,983.19
25/JUL/2019	COMPRA ORDEN DE PAGO SPEI 0744634 =REFERENCIA CTA/CLABE: 002180433701251805, BEM SPEI BCO:002 BENEF:BANAMEX S (DATO NO VERIF POR ESTA INST), 51FC 1347899 CVE RASTREO: 8846CAP1201907250799533825 RFC: XXX111111XXX IVA: 000000000000.00 BANAMEX HORA LIQ: 07:50:39		\$ 483,067.39	\$ 915.80
25/JUL/2019	COMISION ORDEN DE PAGO SPEI REFERENCIA: 0744634		\$ 5.00	\$ 910.80
25/JUL/2019	I.V.A. ORDEN DE PAGO SPEI REFERENCIA: 0744634		\$ 0.80	\$ 910.00
31/JUL/2019	LIQ.INT.S/TASA LIQ 2019-07-31	\$ 29.69		\$ 939.69
SALDO ACTUAL				\$ 939.69

Aclaraciones dirigirse al centro de atención a clientes: aclaraciones.fiduciario@banorte.com

CONTRATO: 744634
SUBCUENTA: 26
TIPO DE CONTRATO: ADMINISTRACION
PERIODO: Del 01/JUL/2019 al 31/JUL/2019
R.F.C. GEL741008GY9
CURP:

HOJA: 97 DE 152

- Los precios y cotizaciones que presenta su estado de cuenta son obtenidos de diferentes fuentes oficiales para establecer a la fecha de su corte, el valor de su patrimonio con relación al Mercado; este dato es meramente una referencia, ya que los precios reales se conocerán hasta el día y la hora en que se lleve a cabo la venta de los valores en el Mercado, conforme sus instrucciones.
- La información correspondiente a la integración de las carteras y movimientos realizados en Instituciones Fuera del Grupo Financiero Banorte es obtenida de la información proporcionada por ellas a través de su respectivo portal en internet, por lo que podría haber alguna variación con la presentada en el estado de cuenta definitivo que ellos mismos elaboran
- Para su seguridad, aquellos valores que se colocan entre el gran público inversionista, se encuentran depositados en el S.D. INDEVAL, S.A. de C.V. (Instituto Nacional de Valores), en una cuenta concentradora a nombre de Nombre Banco por cuenta de terceros, quien a su vez mantiene registro individual a su nombre por cada uno de los valores que integran el patrimonio de su contrato.
- Para mantenerle informado y garantizar que nuestras comunicaciones le son enviadas oportunamente, es conveniente que cuando tenga Ud. un cambio de domicilio, nos lo haga saber por escrito acompañando copia de cualquiera de los siguientes documentos: recibo de agua, luz, predial o teléfono.
- Le reiteramos, si fuese el caso, nos proporcione en un plazo máximo de 15 días naturales sus observaciones al presente estado de cuenta; dirigiéndose al área de la Dirección de Contraloría Fiduciaria, ubicada en Av. Revolución #3000 Colonia La Primavera, C.P. 64830, Monterrey, N.L.. El no recibir comunicación alguna, se considerará que sus transacciones y saldos son correctos.
- De igual forma le agradecemos que cualquier queja en relación a nuestros servicios, así como cualquier solicitud de información nos sea notificada por escrito a la dirección mencionada y a la atención de Área de Atención a Clientes.

Aclaraciones dirigirse al centro de atención a clientes: aclaraciones.fiduciario@banorte.com

CREDITO MULTIVA, GOB. DEL ESTADO DE QUINTANA ROO

22 1

CENTRO

CHETUMAL, QUINTANA ROO

77000 MEXICO



000074463420190802

CONTRATO:
SUBCUENTA:
TIPO DE CONTRATO:
PERIODO:
R.F.C.
CURP:
744634
27
ADMINISTRACION
Del 01/JUL/2019 al 31/JUL/2019
GEL741008GY9
HOJA: 98 DE 152

FECHA DE EMISIÓN: 02AGO2019

PESOS MEXICANOS

Integración Global del Patrimonio	Junio 2019	Julio 2019	Variación
BANCOS	\$ 58,806.51	\$ 60,851.95	3.48 %
PATRIMONIO TOTAL	\$ 58,806.51	\$ 60,851.95	3.48%

Ejecutivo Fiduciario

Nombre:

Territorial: TERRITORIAL PENINSULAR

Oficina: OFICINA MERIDA

Teléfono: 99-99407112 Ext. 8999-2005

Correo electrónico:

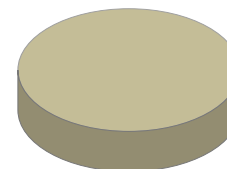
Julio 2019

BANCOS	100.00%
INVERSIONES	0.00%
INMUEBLES	0.00%
OTROS ACTIVOS	0.00%

Noticias:

 Aclaraciones dirigirse al centro de atención a clientes: acclaraciones.fiduciario@banorte.com

CONTRATO: 744634
SUBCUENTA: 27
TIPO DE CONTRATO: ADMINISTRACION
PERIODO: Del 01/JUL/2019 al 31/JUL/2019
R.F.C. GEL741008GY9
CURP:

ESTADO DE SITUACIÓN FINANCIERA PESOS MEXICANOS
HOJA: 99 DE 152

ACTIVO		\$ 60,851.95	CAPITAL		\$ 60,851.95
	CIRCULANTE		Patrimonio		\$ 1,237,221,872.81
Caja		\$ 60,851.95	Resultado De Ejercicios Anteriores		\$ 953,837,996.40 -
		<u>\$ 60,851.95</u>	Resultados del Ejercicio		\$ 283,323,024.46 -
			PASIVO + CAPITAL		\$ 60,851.95

Aclaraciones dirigirse al centro de atención a clientes: aclaraciones.fiduciario@banorte.com

CONTRATO: 744634
SUBCUENTA: 27
TIPO DE CONTRATO: ADMINISTRACION
PERIODO: Del 01/JUL/2019 al 31/JUL/2019
R.F.C. GEL741008GY9
CURP:

ESTADO DE RESULTADOS PESOS MEXICANOS

HOJA: 100 DE 152

	MENSUAL
Intereses Cobrados	\$ 2,045.44
TOTAL INGRESOS	\$ 2,045.44
Comisiones Pagadas	\$ 10.00
Contribuciones Diversas	\$ 1.60
Erogaciones Efectuadas	\$ 40,178,867.44
TOTAL EGRESOS	\$ 40,178,879.04
UTILIDAD/PERDIDA	\$ 40,176,833.60-

Aclaraciones dirigirse al centro de atención a clientes: aclaraciones.fiduciario@banorte.com

CONTRATO: 744634
SUBCUENTA: 27
TIPO DE CONTRATO: ADMINISTRACION
PERIODO: Del 01/JUL/2019 al 31/JUL/2019
R.F.C. GEL741008GY9
CURP:

POSICIÓN CONSOLIDADA PESOS MEXICANOS

HOJA: 101 DE 152

	Valor de Costo	Valor de Mercado	%	Plusvalía / Minusvalía
BANCO MERCANTIL DEL NORTE, S.A. (BANORTE)				
CUENTA DE CHEQUES 0476089743	\$ 60,851.95	\$ 60,851.95	100.00	\$ 0.00
TOTAL GLOBAL:	\$ 60,851.95	\$ 60,851.95	100.00	\$ 0.00

Aclaraciones dirigirse al centro de atención a clientes: aclaraciones.fiduciario@banorte.com

CONTRATO: 744634
SUBCUENTA: 27
TIPO DE CONTRATO: ADMINISTRACION
PERIODO: Del 01/JUL/2019 al 31/JUL/2019
R.F.C. GEL741008GY9
CURP:

PORTAFOLIO DE INVERSION PESOS MEXICANOS

HOJA: 102 DE 152

Emisora	Serie / Cupón	Títulos	Plazo	Vencimiento	Tasa	Costo Unitario	Valor de costo	Precio de Mercado	Valor de Mercado	%	Plusvalía / Minusvalía	
BANCO MERCANTIL DEL NORTE, S.A. (BANORTE)												
CUENTA DE CHEQUES 0476089743								\$ 60,851.95		\$ 60,851.95	100.00	
TOTAL DEL PORTAFOLIO								<u>\$ 60,851.95</u>		<u>\$ 60,851.95</u>	<u>100.00</u>	<u>0.00</u>

Aclaraciones dirigirse al centro de atención a clientes: acclaraciones.fiduciario@banorte.com

CONTRATO: 744634
SUBCUENTA: 27
TIPO DE CONTRATO: ADMINISTRACION
PERIODO: Del 01/JUL/2019 al 31/JUL/2019
R.F.C. GEL741008GY9
CURP:

DETALLE DE MOVIMIENTOS PESOS MEXICANOS
HOJA: 103 DE 152

FECHA	DESCRIPCION	ENTRADAS	SALIDAS	SALDO
Banco Mercantil Del Norte, S.A.				
CUENTA DE CHEQUES 476089743				
SALDO ANTERIOR				\$ 58,806.51
15/JUL/2019	TRASPASO A LA SUBCTA DE CREDITO MULTIVA	\$ 20,089,439.52		\$ 20,148,246.03
22/JUL/2019	TRASPASO A LA SUBCUENTA DE CREDITO MULTIVA	\$ 20,089,439.52		\$ 40,237,685.55
25/JUL/2019	COMPRA ORDEN DE PAGO SPEI 0744634 =REFERENCIA CTA/CLABE: 132180000009543974, BEM SPEI BCO:132 BENEF:ESTADO LIBRE Y SOBERANO DE QUIN (DATO NO VERIF POR ESTA INST), 51FC PAGO CAP CRED MULTIVA CVE RASTREO: 8846CAP3201907250799533832 RFC: XXX111111XXX IVA: 000000000000.00 MULTIVA BANCO HORA LIQ:		\$ 1,360,545.12	\$ 38,877,140.43
25/JUL/2019	COMISION ORDEN DE PAGO SPEI REFERENCIA: 0744634		\$ 5.00	\$ 38,877,135.43
25/JUL/2019	I.V.A. ORDEN DE PAGO SPEI REFERENCIA: 0744634		\$ 0.80	\$ 38,877,134.63
25/JUL/2019	COMPRA ORDEN DE PAGO SPEI 0744634 =REFERENCIA CTA/CLABE: 132180000009543974, BEM SPEI BCO:132 BENEF:ESTADO LIBRE Y SOBERANO DE QUIN (DATO NO VERIF POR ESTA INST), 51FC PAGO INT ORD CRED MULTIVA CVE RASTREO: 8846CAP3201907250799533834 RFC: XXX111111XXX IVA: 000000000000.00 MULTIVA BANCO HORA L		\$ 38,818,322.32	\$ 58,812.31
25/JUL/2019	COMISION ORDEN DE PAGO SPEI REFERENCIA: 0744634		\$ 5.00	\$ 58,807.31
25/JUL/2019	I.V.A. ORDEN DE PAGO SPEI REFERENCIA: 0744634		\$ 0.80	\$ 58,806.51
31/JUL/2019	LIQ.INT.S/TASA LIQ 2019-07-31	\$ 2,045.44		\$ 60,851.95
SALDO ACTUAL				\$ 60,851.95

Aclaraciones dirigirse al centro de atención a clientes: aclaraciones.fiduciario@banorte.com

CONTRATO:	744634
SUBCUENTA:	27
TIPO DE CONTRATO:	ADMINISTRACION
PERIODO:	Del 01/JUL/2019 al 31/JUL/2019
R.F.C.	GEL741008GY9
CURP:	

HOJA: 104 DE 152

- Los precios y cotizaciones que presenta su estado de cuenta son obtenidos de diferentes fuentes oficiales para establecer a la fecha de su corte, el valor de su patrimonio con relación al Mercado; este dato es meramente una referencia, ya que los precios reales se conocerán hasta el día y la hora en que se lleve a cabo la venta de los valores en el Mercado, conforme sus instrucciones.
- La información correspondiente a la integración de las carteras y movimientos realizados en Instituciones Fuera del Grupo Financiero Banorte es obtenida de la información proporcionada por ellas a través de su respectivo portal en internet, por lo que podría haber alguna variación con la presentada en el estado de cuenta definitivo que ellos mismos elaboran
- Para su seguridad, aquellos valores que se colocan entre el gran público inversionista, se encuentran depositados en el S.D. INDEVAL, S.A. de C.V. (Instituto Nacional de Valores), en una cuenta concentradora a nombre de Nombre Banco por cuenta de terceros, quien a su vez mantiene registro individual a su nombre por cada uno de los valores que integran el patrimonio de su contrato.
- Para mantenerle informado y garantizar que nuestras comunicaciones le son enviadas oportunamente, es conveniente que cuando tenga Ud. un cambio de domicilio, nos lo haga saber por escrito acompañando copia de cualquiera de los siguientes documentos: recibo de agua, luz, predial o teléfono.
- Le reiteramos, si fuese el caso, nos proporcione en un plazo máximo de 15 días naturales sus observaciones al presente estado de cuenta; dirigiéndose al área de la Dirección de Contraloría Fiduciaria, ubicada en Av. Revolución #3000 Colonia La Primavera, C.P. 64830, Monterrey, N.L.. El no recibir comunicación alguna, se considerará que sus transacciones y saldos son correctos.
- De igual forma le agradecemos que cualquier queja en relación a nuestros servicios, así como cualquier solicitud de información nos sea notificada por escrito a la dirección mencionada y a la atención de Área de Atención a Clientes.

Aclaraciones dirigirse al centro de atención a clientes: aclaraciones.fiduciario@banorte.com

FONDO RESERVA MULTIVA, GOB. ESTADO DE QUINTANA ROO

 22 1
 CENTRO
 CHETUMAL, QUINTANA ROO
 77000 MEXICO

000074463420190802

CONTRATO: 744634
SUBCUENTA: 28
TIPO DE CONTRATO: ADMINISTRACION
PERIODO: Del 01/JUL/2019 al 31/JUL/2019
R.F.C. GEL741008GY9
CURP:

HOJA: 105 DE 152

FECHA DE EMISIÓN: 02AGO2019

PESOS MEXICANOS

Integración Global del Patrimonio	Junio 2019	Julio 2019	Variación
BANCOS	\$ 78,164,465.84	\$ 78,165,073.59	0.00 %
PATRIMONIO TOTAL	\$ 78,164,465.84	\$ 78,165,073.59	0.00%

Ejecutivo Fiduciario

Nombre:
 Territorial: TERRITORIAL PENINSULAR
 Oficina: OFICINA MERIDA
 Teléfono: 99-99407112 Ext. 8999-2005
 Correo electrónico:

Julio 2019

BANCOS	100.00%
INVERSIONES	0.00%
INMUEBLES	0.00%
OTROS ACTIVOS	0.00%

Noticias:

 Aclaraciones dirigirse al centro de atención a clientes: aclaraciones.fiduciario@banorte.com

CONTRATO: 744634
SUBCUENTA: 28
TIPO DE CONTRATO: ADMINISTRACION
PERIODO: Del 01/JUL/2019 al 31/JUL/2019
R.F.C. GEL741008GY9
CURP:

ESTADO DE SITUACIÓN FINANCIERA PESOS MEXICANOS
HOJA: 106 DE 152

ACTIVO		\$ 78,165,073.59	CAPITAL		\$ 78,165,073.59
	CIRCULANTE		Patrimonio		\$ 128,578,126.06
Caja		\$ 78,165,073.59	Resultado De Ejercicios Anteriores		\$ 50,542,819.01 -
		<u>\$ 78,165,073.59</u>	Resultados del Ejercicio		\$ 129,766.54
			PASIVO + CAPITAL	\$ 78,165,073.59	

Aclaraciones dirigirse al centro de atención a clientes: aclaraciones.fiduciario@banorte.com

CONTRATO: 744634
SUBCUENTA: 28
TIPO DE CONTRATO: ADMINISTRACION
PERIODO: Del 01/JUL/2019 al 31/JUL/2019
R.F.C. GEL741008GY9
CURP:

ESTADO DE RESULTADOS PESOS MEXICANOS

HOJA: 107 DE 152

	MENSUAL
Intereses Cobrados	\$ 18,843.48
TOTAL INGRESOS	\$ 18,843.48
UTILIDAD/PERDIDA	\$ 18,843.48

Aclaraciones dirigirse al centro de atención a clientes: aclaraciones.fiduciario@banorte.com

CONTRATO: 744634
SUBCUENTA: 28
TIPO DE CONTRATO: ADMINISTRACION
PERIODO: Del 01/JUL/2019 al 31/JUL/2019
R.F.C. GEL741008GY9
CURP:

POSICIÓN CONSOLIDADA PESOS MEXICANOS

HOJA: 108 DE 152

	Valor de Costo	Valor de Mercado	%	Plusvalía / Minusvalía
BANCO MERCANTIL DEL NORTE, S.A. (BANORTE)				
CUENTA DE CHEQUES 0489391893	\$ 78,165,073.59	\$ 78,165,073.59	100.00	\$ 0.00
TOTAL GLOBAL:	\$ 78,165,073.59	\$ 78,165,073.59	100.00	\$ 0.00

Aclaraciones dirigirse al centro de atención a clientes: aclaraciones.fiduciario@banorte.com

CONTRATO: 744634
SUBCUENTA: 28
TIPO DE CONTRATO: ADMINISTRACION
PERIODO: Del 01/JUL/2019 al 31/JUL/2019
R.F.C. GEL741008GY9
CURP:

PORTAFOLIO DE INVERSION PESOS MEXICANOS

HOJA: 109 DE 152

Emisora	Serie / Cupón	Títulos	Plazo	Vencimiento	Tasa	Costo Unitario	Valor de costo	Precio de Mercado	Valor de Mercado	%	Plusvalía / Minusvalía	
BANCO MERCANTIL DEL NORTE, S.A. (BANORTE)												
CUENTA DE CHEQUES 0489391893								\$ 78,165,073.59		\$ 78,165,073.59	100.00	
TOTAL DEL PORTAFOLIO								\$ 78,165,073.59		\$ 78,165,073.59	100.00	0.00

Aclaraciones dirigirse al centro de atención a clientes: aclaraciones.fiduciario@banorte.com

CONTRATO: 744634
SUBCUENTA: 28
TIPO DE CONTRATO: ADMINISTRACION
PERIODO: Del 01/JUL/2019 al 31/JUL/2019
R.F.C. GEL741008GY9
CURP:

DETALLE DE MOVIMIENTOS PESOS MEXICANOS
HOJA: 110 DE 152

FECHA	DESCRIPCION	ENTRADAS	SALIDAS	SALDO
Banco Mercantil Del Norte, S.A.				
CUENTA DE CHEQUES 489391893				
SALDO ANTERIOR				
12/JUL/2019	TRASPASOS A LA SUBCUENTA DE REMANENTES EXCEDENTE FONDO DE RESERVA		\$ 18,235.73	\$ 78,146,230.11
31/JUL/2019	LIQ.INT.S/TASA LIQ 2019-07-31	\$ 18,843.48		\$ 78,165,073.59
SALDO ACTUAL				\$ 78,165,073.59

Aclaraciones dirigirse al centro de atención a clientes: aclaraciones.fiduciario@banorte.com

CONTRATO: 744634
SUBCUENTA: 28
TIPO DE CONTRATO: ADMINISTRACION
PERIODO: Del 01/JUL/2019 al 31/JUL/2019
R.F.C. GEL741008GY9
CURP:

HOJA: 111 DE 152

- Los precios y cotizaciones que presenta su estado de cuenta son obtenidos de diferentes fuentes oficiales para establecer a la fecha de su corte, el valor de su patrimonio con relación al Mercado; este dato es meramente una referencia, ya que los precios reales se conocerán hasta el día y la hora en que se lleve a cabo la venta de los valores en el Mercado, conforme sus instrucciones.
- La información correspondiente a la integración de las carteras y movimientos realizados en Instituciones Fuera del Grupo Financiero Banorte es obtenida de la información proporcionada por ellas a través de su respectivo portal en internet, por lo que podría haber alguna variación con la presentada en el estado de cuenta definitivo que ellos mismos elaboran
- Para su seguridad, aquellos valores que se colocan entre el gran público inversionista, se encuentran depositados en el S.D. INDEVAL, S.A. de C.V. (Instituto Nacional de Valores), en una cuenta concentradora a nombre de Nombre Banco por cuenta de terceros, quien a su vez mantiene registro individual a su nombre por cada uno de los valores que integran el patrimonio de su contrato.
- Para mantenerle informado y garantizar que nuestras comunicaciones le son enviadas oportunamente, es conveniente que cuando tenga Ud. un cambio de domicilio, nos lo haga saber por escrito acompañando copia de cualquiera de los siguientes documentos: recibo de agua, luz, predial o teléfono.
- Le reiteramos, si fuese el caso, nos proporcione en un plazo máximo de 15 días naturales sus observaciones al presente estado de cuenta; dirigiéndose al área de la Dirección de Contraloría Fiduciaria, ubicada en Av. Revolución #3000 Colonia La Primavera, C.P. 64830, Monterrey, N.L.. El no recibir comunicación alguna, se considerará que sus transacciones y saldos son correctos.
- De igual forma le agradecemos que cualquier queja en relación a nuestros servicios, así como cualquier solicitud de información nos sea notificada por escrito a la dirección mencionada y a la atención de Área de Atención a Clientes.

Aclaraciones dirigirse al centro de atención a clientes: aclaraciones.fiduciario@banorte.com

GARANTIA PAGO OPORTUNO MULTIVA, GOB. EDO. Q. ROO

22 1

CENTRO

CHETUMAL, QUINTANA ROO

77000 MEXICO



000074463420190802

CONTRATO:
SUBCUENTA:
TIPO DE CONTRATO:
PERIODO:
R.F.C.
CURP:

 744634
 29
 ADMINISTRACION
 Del 01/JUL/2019 al 31/JUL/2019
 GEL741008GY9

HOJA: 112 DE 152

FECHA DE EMISIÓN: 02AGO2019

PESOS MEXICANOS

Integración Global del Patrimonio	Junio 2019	Julio 2019	Variación
BANCOS	\$ 1,510.36	\$ 1,556.81	3.08 %
PATRIMONIO TOTAL	\$ 1,510.36	\$ 1,556.81	3.08%

Ejecutivo Fiduciario

Nombre:

Territorial: TERRITORIAL PENINSULAR

Oficina: OFICINA MERIDA

Teléfono: 99-99407112 Ext. 8999-2005

Correo electrónico:

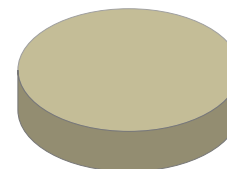
Julio 2019

BANCOS	100.00%
INVERSIONES	0.00%
INMUEBLES	0.00%
OTROS ACTIVOS	0.00%

Noticias:

 Aclaraciones dirigirse al centro de atención a clientes: acclaraciones.fiduciario@banorte.com

CONTRATO: 744634
SUBCUENTA: 29
TIPO DE CONTRATO: ADMINISTRACION
PERIODO: Del 01/JUL/2019 al 31/JUL/2019
R.F.C. GEL741008GY9
CURP:

ESTADO DE SITUACIÓN FINANCIERA PESOS MEXICANOS
HOJA: 113 DE 152

ACTIVO		\$ 1,556.81	CAPITAL		\$ 1,556.81
	CIRCULANTE		Patrimonio		\$ 20,196,453.17
Caja		\$ 1,556.81	Resultado De Ejercicios Anteriores		\$ 14,711,563.86 -
		<u>\$ 1,556.81</u>	Resultados del Ejercicio		\$ 5,483,332.50 -
			PASIVO + CAPITAL		\$ 1,556.81

Aclaraciones dirigirse al centro de atención a clientes: aclaraciones.fiduciario@banorte.com

CONTRATO: 744634
SUBCUENTA: 29
TIPO DE CONTRATO: ADMINISTRACION
PERIODO: Del 01/JUL/2019 al 31/JUL/2019
R.F.C. GEL741008GY9
CURP:

ESTADO DE RESULTADOS PESOS MEXICANOS

HOJA: 114 DE 152

	MENSUAL
Intereses Cobrados	\$ 46.45
TOTAL INGRESOS	\$ 46.45
Comisiones Pagadas	\$ 5.00
Contribuciones Diversas	\$ 0.80
Erogaciones Efectuadas	\$ 755,339.31
TOTAL EGRESOS	\$ 755,345.11
UTILIDAD/PERDIDA	\$ 755,298.66-

Aclaraciones dirigirse al centro de atención a clientes: aclaraciones.fiduciario@banorte.com

CONTRATO: 744634
SUBCUENTA: 29
TIPO DE CONTRATO: ADMINISTRACION
PERIODO: Del 01/JUL/2019 al 31/JUL/2019
R.F.C. GEL741008GY9
CURP:

POSICIÓN CONSOLIDADA PESOS MEXICANOS

HOJA: 115 DE 152

	Valor de Costo	Valor de Mercado	%	Plusvalía / Minusvalía
BANCO MERCANTIL DEL NORTE, S.A. (BANORTE)				
CUENTA DE CHEQUES 0489385388	\$ 1,556.81	\$ 1,556.81	100.00	\$ 0.00
TOTAL GLOBAL:	\$ 1,556.81	\$ 1,556.81	100.00	\$ 0.00

Aclaraciones dirigirse al centro de atención a clientes: aclaraciones.fiduciario@banorte.com

CONTRATO: 744634
SUBCUENTA: 29
TIPO DE CONTRATO: ADMINISTRACION
PERIODO: Del 01/JUL/2019 al 31/JUL/2019
R.F.C. GEL741008GY9
CURP:

PORTAFOLIO DE INVERSION PESOS MEXICANOS
HOJA: 116 DE 152

Emisora	Serie / Cupón	Títulos	Plazo	Vencimiento	Tasa	Costo Unitario	Valor de costo	Precio de Mercado	Valor de Mercado	%	Plusvalía / Minusvalía	
BANCO MERCANTIL DEL NORTE, S.A. (BANORTE)												
CUENTA DE CHEQUES 0489385388								\$ 1,556.81		\$ 1,556.81	100.00	
TOTAL DEL PORTAFOLIO								\$ 1,556.81		\$ 1,556.81	100.00	0.00

Aclaraciones dirigirse al centro de atención a clientes: aclaraciones.fiduciario@banorte.com

CONTRATO: 744634
SUBCUENTA: 29
TIPO DE CONTRATO: ADMINISTRACION
PERIODO: Del 01/JUL/2019 al 31/JUL/2019
R.F.C. GEL741008GY9
CURP:

DETALLE DE MOVIMIENTOS PESOS MEXICANOS
HOJA: 117 DE 152

FECHA	DESCRIPCION	ENTRADAS	SALIDAS	SALDO
Banco Mercantil Del Norte, S.A.				
CUENTA DE CHEQUES 489385388				
SALDO ANTERIOR				
				\$ 1,510.36
15/JUL/2019	TRASPASO A LA SUBCTA DE GPO MULTIVA	\$ 755,345.11		\$ 756,855.47
25/JUL/2019	COMPRA ORDEN DE PAGO SPEI 0744634 =REFERENCIA CTA/CLABE: 002180433701251805, BEM SPEI BCO:002 BENEF:BANAMEX S (DATO NO VERIF POR ESTA INST), 51FC 13477 99 CVE RASTREO: 8846CAP1201907250799533824 RFC: XXX111111XXX IVA: 000000000000.00 BANAMEX HORA LIQ: 07:50:39		\$ 755,339.31	\$ 1,516.16
25/JUL/2019	COMISION ORDEN DE PAGO SPEI REFERENCIA: 0744634		\$ 5.00	\$ 1,511.16
25/JUL/2019	I.V.A. ORDEN DE PAGO SPEI REFERENCIA: 0744634		\$ 0.80	\$ 1,510.36
31/JUL/2019	LIQ.INT.S/TASA LIQ 2019-07-31	\$ 46.45		\$ 1,556.81
SALDO ACTUAL				\$ 1,556.81

Aclaraciones dirigirse al centro de atención a clientes: aclaraciones.fiduciario@banorte.com

CONTRATO:	744634
SUBCUENTA:	29
TIPO DE CONTRATO:	ADMINISTRACION
PERIODO:	Del 01/JUL/2019 al 31/JUL/2019
R.F.C.	GEL741008GY9
CURP:	

HOJA: 118 DE 152

- Los precios y cotizaciones que presenta su estado de cuenta son obtenidos de diferentes fuentes oficiales para establecer a la fecha de su corte, el valor de su patrimonio con relación al Mercado; este dato es meramente una referencia, ya que los precios reales se conocerán hasta el día y la hora en que se lleve a cabo la venta de los valores en el Mercado, conforme sus instrucciones.
- La información correspondiente a la integración de las carteras y movimientos realizados en Instituciones Fuera del Grupo Financiero Banorte es obtenida de la información proporcionada por ellas a través de su respectivo portal en internet, por lo que podría haber alguna variación con la presentada en el estado de cuenta definitivo que ellos mismos elaboran
- Para su seguridad, aquellos valores que se colocan entre el gran público inversionista, se encuentran depositados en el S.D. INDEVAL, S.A. de C.V. (Instituto Nacional de Valores), en una cuenta concentradora a nombre de Nombre Banco por cuenta de terceros, quien a su vez mantiene registro individual a su nombre por cada uno de los valores que integran el patrimonio de su contrato.
- Para mantenerle informado y garantizar que nuestras comunicaciones le son enviadas oportunamente, es conveniente que cuando tenga Ud. un cambio de domicilio, nos lo haga saber por escrito acompañando copia de cualquiera de los siguientes documentos: recibo de agua, luz, predial o teléfono.
- Le reiteramos, si fuese el caso, nos proporcione en un plazo máximo de 15 días naturales sus observaciones al presente estado de cuenta; dirigiéndose al área de la Dirección de Contraloría Fiduciaria, ubicada en Av. Revolución #3000 Colonia La Primavera, C.P. 64830, Monterrey, N.L.. El no recibir comunicación alguna, se considerará que sus transacciones y saldos son correctos.
- De igual forma le agradecemos que cualquier queja en relación a nuestros servicios, así como cualquier solicitud de información nos sea notificada por escrito a la dirección mencionada y a la atención de Área de Atención a Clientes.

Aclaraciones dirigirse al centro de atención a clientes: aclaraciones.fiduciario@banorte.com

INTERCAMBIO DE TASAS MULTIVA, GOB EDO Q. ROO
22 DE ENERO 1ER PISO SN
CENTRO, ANEXO PALACIO DE GOBIERNO
CHETUMAL, QUINTANA ROO
77000 MEXICO



000074463420190802

CONTRATO: 744634
SUBCUENTA: 30
TIPO DE CONTRATO: ADMINISTRACION
PERIODO: Del 01/JUL/2019 al 31/JUL/2019
R.F.C. GEL741008GY9
CURP:

HOJA: 119 DE 152

FECHA DE EMISIÓN: 02AGO2019

PESOS MEXICANOS

Integración Global del Patrimonio	Junio 2019	Julio 2019	Variación
BANCOS	\$ 3,001.72	\$ 3,159.36	5.25 %
PATRIMONIO TOTAL	\$ 3,001.72	\$ 3,159.36	5.25%

Ejecutivo Fiduciario

Nombre: NEFTALI GUTIERREZ MARTINEZ
Territorial: TERRITORIAL PENINSULAR
Oficina: OFICINA MERIDA
Teléfono: 99-99407112 Ext. 8999-2005
Correo electrónico:

Julio 2019

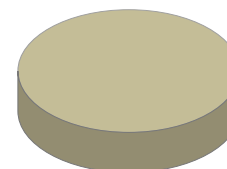

BANCOS	100.00%
INVERSIONES	0.00%
INMUEBLES	0.00%
OTROS ACTIVOS	0.00%

Noticias:

Aclaraciones dirigirse al centro de atención a clientes: aclaraciones.fiduciario@banorte.com

CONTRATO: 744634
SUBCUENTA: 30
TIPO DE CONTRATO: ADMINISTRACION
PERIODO: Del 01/JUL/2019 al 31/JUL/2019
R.F.C. GEL741008GY9
CURP:

ESTADO DE SITUACIÓN FINANCIERA PESOS MEXICANOS
HOJA: 120 DE 152

ACTIVO		\$ 3,159.36	CAPITAL		\$ 3,159.36
	CIRCULANTE		Patrimonio		\$ 34,221,283.90
Caja		\$ 3,159.36	Resultado De Ejercicios Anteriores		\$ 13,362,866.22 -
		\$ 3,159.36	Resultados del Ejercicio		\$ 20,855,258.32 -
			PASIVO + CAPITAL		\$ 3,159.36

Aclaraciones dirigirse al centro de atención a clientes: aclaraciones.fiduciario@banorte.com

CONTRATO: 744634
SUBCUENTA: 30
TIPO DE CONTRATO: ADMINISTRACION
PERIODO: Del 01/JUL/2019 al 31/JUL/2019
R.F.C. GEL741008GY9
CURP:

ESTADO DE RESULTADOS PESOS MEXICANOS

HOJA: 121 DE 152

	MENSUAL
Intereses Cobrados	\$ 157.63
TOTAL INGRESOS	\$ 157.63
Erogaciones Efectuadas	\$ 3,103,630.15
TOTAL EGRESOS	\$ 3,103,630.15
UTILIDAD/PERDIDA	\$ 3,103,472.52-

Aclaraciones dirigirse al centro de atención a clientes: aclaraciones.fiduciario@banorte.com

CONTRATO: 744634
SUBCUENTA: 30
TIPO DE CONTRATO: ADMINISTRACION
PERIODO: Del 01/JUL/2019 al 31/JUL/2019
R.F.C. GEL741008GY9
CURP:

POSICIÓN CONSOLIDADA PESOS MEXICANOS

HOJA: 122 DE 152

	Valor de Costo	Valor de Mercado	%	Plusvalía / Minusvalía
BANCO MERCANTIL DEL NORTE, S.A. (BANORTE)				
CUENTA DE CHEQUES 0314390895	\$ 3,159.36	\$ 3,159.36	100.00	\$ 0.00
TOTAL GLOBAL:	\$ 3,159.36	\$ 3,159.36	100.00	\$ 0.00

Aclaraciones dirigirse al centro de atención a clientes: aclaraciones.fiduciario@banorte.com

CONTRATO: 744634
SUBCUENTA: 30
TIPO DE CONTRATO: ADMINISTRACION
PERIODO: Del 01/JUL/2019 al 31/JUL/2019
R.F.C. GEL741008GY9
CURP:

PORTAFOLIO DE INVERSION PESOS MEXICANOS
HOJA: 123 DE 152

Emisora	Serie / Cupón	Títulos	Plazo	Vencimiento	Tasa	Costo Unitario	Valor de costo	Precio de Mercado	Valor de Mercado	%	Plusvalía / Minusvalía	
BANCO MERCANTIL DEL NORTE, S.A. (BANORTE)												
CUENTA DE CHEQUES 0314390895								\$ 3,159.36		\$ 3,159.36	100.00	
TOTAL DEL PORTAFOLIO								\$ 3,159.36		\$ 3,159.36	100.00	0.00

Aclaraciones dirigirse al centro de atención a clientes: aclaraciones.fiduciario@banorte.com

CONTRATO: 744634
SUBCUENTA: 30
TIPO DE CONTRATO: ADMINISTRACION
PERIODO: Del 01/JUL/2019 al 31/JUL/2019
R.F.C.: GEL741008GY9
CURP:

DETALLE DE MOVIMIENTOS PESOS MEXICANOS
HOJA: 124 DE 152

FECHA	DESCRIPCION	ENTRADAS	SALIDAS	SALDO
Banco Mercantil Del Norte, S.A.				
CUENTA DE CHEQUES 314390895				
SALDO ANTERIOR				\$ 3,001.72
15/JUL/2019	TRASPASO A LA SUBCTA DE SWAP MULTIVA	\$ 1,551,815.08		\$ 1,554,816.80
22/JUL/2019	TRASPASO A LA SUBCUENTA DE SWAP MULTIVA	\$ 1,551,815.08		\$ 3,106,631.88
25/JUL/2019	TRASPASO A CUENTA DE TERCEROS 0000744634 IVA:00000000.00 , A LA CUENTA: 1020741713 51FC PAGO SWAP CRED MULTIVA AL R.F.C. GEL741008GY9		\$ 3,103,630.15	\$ 3,001.73
31/JUL/2019	LIQ.INT.S/TASA LIQ 2019-07-31	\$ 157.63		\$ 3,159.36
SALDO ACTUAL				\$ 3,159.36

Aclaraciones dirigirse al centro de atención a clientes: aclaraciones.fiduciario@banorte.com

CONTRATO: 744634
SUBCUENTA: 30
TIPO DE CONTRATO: ADMINISTRACION
PERIODO: Del 01/JUL/2019 al 31/JUL/2019
R.F.C. GEL741008GY9
CURP:

HOJA: 125 DE 152

- Los precios y cotizaciones que presenta su estado de cuenta son obtenidos de diferentes fuentes oficiales para establecer a la fecha de su corte, el valor de su patrimonio con relación al Mercado; este dato es meramente una referencia, ya que los precios reales se conocerán hasta el día y la hora en que se lleve a cabo la venta de los valores en el Mercado, conforme sus instrucciones.
- La información correspondiente a la integración de las carteras y movimientos realizados en Instituciones Fuera del Grupo Financiero Banorte es obtenida de la información proporcionada por ellas a través de su respectivo portal en internet, por lo que podría haber alguna variación con la presentada en el estado de cuenta definitivo que ellos mismos elaboran
- Para su seguridad, aquellos valores que se colocan entre el gran público inversionista, se encuentran depositados en el S.D. INDEVAL, S.A. de C.V. (Instituto Nacional de Valores), en una cuenta concentradora a nombre de Nombre Banco por cuenta de terceros, quien a su vez mantiene registro individual a su nombre por cada uno de los valores que integran el patrimonio de su contrato.
- Para mantenerle informado y garantizar que nuestras comunicaciones le son enviadas oportunamente, es conveniente que cuando tenga Ud. un cambio de domicilio, nos lo haga saber por escrito acompañando copia de cualquiera de los siguientes documentos: recibo de agua, luz, predial o teléfono.
- Le reiteramos, si fuese el caso, nos proporcione en un plazo máximo de 15 días naturales sus observaciones al presente estado de cuenta; dirigiéndose al área de la Dirección de Contraloría Fiduciaria, ubicada en Av. Revolución #3000 Colonia La Primavera, C.P. 64830, Monterrey, N.L.. El no recibir comunicación alguna, se considerará que sus transacciones y saldos son correctos.
- De igual forma le agradecemos que cualquier queja en relación a nuestros servicios, así como cualquier solicitud de información nos sea notificada por escrito a la dirección mencionada y a la atención de Área de Atención a Clientes.

Aclaraciones dirigirse al centro de atención a clientes: aclaraciones.fiduciario@banorte.com

INTERCAMBIO DE TASAS BANORTE GOB DEL EDO DE Q. ROO
 22 DE ENERO 1ER PISO SN
 CENTRO, ANEXO PALACIO DE GOBIERNO
 CHETUMAL, QUINTANA ROO
 77000 MEXICO

CONTRATO: 744634
SUBCUENTA: 31
TIPO DE CONTRATO: ADMINISTRACION
PERIODO: Del 01/JUL/2019 al 31/JUL/2019
R.F.C. GEL741008GY9
CURP:

HOJA: 126 DE 152



000074463420190802

FECHA DE EMISIÓN: 02AGO2019

PESOS MEXICANOS

Integración Global del Patrimonio	Junio 2019	Julio 2019	Variación
BANCOS	\$ 1,690.89	\$ 1,778.87	5.20 %
PATRIMONIO TOTAL	\$ 1,690.89	\$ 1,778.87	5.20%

Ejecutivo Fiduciario

Nombre: NEFTALI GUTIERREZ MARTINEZ
 Territorial: TERRITORIAL PENINSULAR
 Oficina: OFICINA MERIDA
 Teléfono: 99-99407112 Ext. 8999-2005
 Correo electrónico:

Julio 2019

BANCOS	100.00%
INVERSIONES	0.00%
INMUEBLES	0.00%
OTROS ACTIVOS	0.00%

Noticias:

Aclaraciones dirigirse al centro de atención a clientes: aclaraciones.fiduciario@banorte.com

CONTRATO: 744634
SUBCUENTA: 31
TIPO DE CONTRATO: ADMINISTRACION
PERIODO: Del 01/JUL/2019 al 31/JUL/2019
R.F.C. GEL741008GY9
CURP:

ESTADO DE SITUACIÓN FINANCIERA PESOS MEXICANOS
HOJA: 127 DE 152

ACTIVO		\$ 1,778.87	CAPITAL		\$ 1,778.87
	CIRCULANTE		Patrimonio		\$ 17,493,054.68
Caja		\$ 1,778.87	Resultado De Ejercicios Anteriores		\$ 5,832,047.49 -
		\$ 1,778.87	Resultados del Ejercicio		\$ 11,659,228.32 -
			PASIVO + CAPITAL		\$ 1,778.87

Aclaraciones dirigirse al centro de atención a clientes: aclaraciones.fiduciario@banorte.com

CONTRATO: 744634
SUBCUENTA: 31
TIPO DE CONTRATO: ADMINISTRACION
PERIODO: Del 01/JUL/2019 al 31/JUL/2019
R.F.C. GEL741008GY9
CURP:

ESTADO DE RESULTADOS PESOS MEXICANOS

HOJA: 128 DE 152

	MENSUAL
Intereses Cobrados	\$ 87.97
TOTAL INGRESOS	\$ 87.97
Erogaciones Efectuadas	\$ 1,731,929.97
TOTAL EGRESOS	\$ 1,731,929.97
UTILIDAD/PERDIDA	\$ 1,731,842.00-

Aclaraciones dirigirse al centro de atención a clientes: aclaraciones.fiduciario@banorte.com

CONTRATO: 744634
SUBCUENTA: 31
TIPO DE CONTRATO: ADMINISTRACION
PERIODO: Del 01/JUL/2019 al 31/JUL/2019
R.F.C. GEL741008GY9
CURP:

POSICIÓN CONSOLIDADA PESOS MEXICANOS

HOJA: 129 DE 152

	Valor de Costo	Valor de Mercado	%	Plusvalía / Minusvalía
BANCO MERCANTIL DEL NORTE, S.A. (BANORTE)				
CUENTA DE CHEQUES 0314391539	\$ 1,778.87	\$ 1,778.87	100.00	\$ 0.00
TOTAL GLOBAL:	\$ 1,778.87	\$ 1,778.87	100.00	\$ 0.00

Aclaraciones dirigirse al centro de atención a clientes: aclaraciones.fiduciario@banorte.com

CONTRATO: 744634
SUBCUENTA: 31
TIPO DE CONTRATO: ADMINISTRACION
PERIODO: Del 01/JUL/2019 al 31/JUL/2019
R.F.C. GEL741008GY9
CURP:

PORTAFOLIO DE INVERSION PESOS MEXICANOS

HOJA: 130 DE 152

Emisora	Serie / Cupón	Títulos	Plazo	Vencimiento	Tasa	Costo Unitario	Valor de costo	Precio de Mercado	Valor de Mercado	%	Plusvalía / Minusvalía	
BANCO MERCANTIL DEL NORTE, S.A. (BANORTE)												
CUENTA DE CHEQUES 0314391539								\$ 1,778.87		\$ 1,778.87	100.00	
TOTAL DEL PORTAFOLIO								\$ 1,778.87		\$ 1,778.87	100.00	0.00

Aclaraciones dirigirse al centro de atención a clientes: acclaraciones.fiduciario@banorte.com

CONTRATO: 744634
SUBCUENTA: 31
TIPO DE CONTRATO: ADMINISTRACION
PERIODO: Del 01/JUL/2019 al 31/JUL/2019
R.F.C.: GEL741008GY9
CURP:

DETALLE DE MOVIMIENTOS PESOS MEXICANOS
HOJA: 131 DE 152

FECHA	DESCRIPCION	ENTRADAS	SALIDAS	SALDO
Banco Mercantil Del Norte, S.A.				
CUENTA DE CHEQUES 314391539				
SALDO ANTERIOR				\$ 1,690.89
15/JUL/2019	TRASPASO A LA SUBCTA DE SWAP BANORTE	\$ 865,964.99		\$ 867,655.88
22/JUL/2019	TRASPASO A LA SUBCUENTA DE SWAP BANORTE	\$ 865,964.99		\$ 1,733,620.87
25/JUL/2019	TRASPASO A CUENTA DE TERCEROS 0000744634 IVA:00000000.00 , A LA CUENTA: 1020741713 51FC PAGO SWAP CRED BANORTE AL R.F.C. GEL741008GY9		\$ 1,731,929.97	\$ 1,690.90
31/JUL/2019	LIQ.INT.S/TASA LIQ 2019-07-31	\$ 87.97		\$ 1,778.87
SALDO ACTUAL				\$ 1,778.87

Aclaraciones dirigirse al centro de atención a clientes: aclaraciones.fiduciario@banorte.com

CONTRATO: 744634
SUBCUENTA: 31
TIPO DE CONTRATO: ADMINISTRACION
PERIODO: Del 01/JUL/2019 al 31/JUL/2019
R.F.C. GEL741008GY9
CURP:

HOJA: 132 DE 152

- Los precios y cotizaciones que presenta su estado de cuenta son obtenidos de diferentes fuentes oficiales para establecer a la fecha de su corte, el valor de su patrimonio con relación al Mercado; este dato es meramente una referencia, ya que los precios reales se conocerán hasta el día y la hora en que se lleve a cabo la venta de los valores en el Mercado, conforme sus instrucciones.
- La información correspondiente a la integración de las carteras y movimientos realizados en Instituciones Fuera del Grupo Financiero Banorte es obtenida de la información proporcionada por ellas a través de su respectivo portal en internet, por lo que podría haber alguna variación con la presentada en el estado de cuenta definitivo que ellos mismos elaboran
- Para su seguridad, aquellos valores que se colocan entre el gran público inversionista, se encuentran depositados en el S.D. INDEVAL, S.A. de C.V. (Instituto Nacional de Valores), en una cuenta concentradora a nombre de Nombre Banco por cuenta de terceros, quien a su vez mantiene registro individual a su nombre por cada uno de los valores que integran el patrimonio de su contrato.
- Para mantenerle informado y garantizar que nuestras comunicaciones le son enviadas oportunamente, es conveniente que cuando tenga Ud. un cambio de domicilio, nos lo haga saber por escrito acompañando copia de cualquiera de los siguientes documentos: recibo de agua, luz, predial o teléfono.
- Le reiteramos, si fuese el caso, nos proporcione en un plazo máximo de 15 días naturales sus observaciones al presente estado de cuenta; dirigiéndose al área de la Dirección de Contraloría Fiduciaria, ubicada en Av. Revolución #3000 Colonia La Primavera, C.P. 64830, Monterrey, N.L.. El no recibir comunicación alguna, se considerará que sus transacciones y saldos son correctos.
- De igual forma le agradecemos que cualquier queja en relación a nuestros servicios, así como cualquier solicitud de información nos sea notificada por escrito a la dirección mencionada y a la atención de Área de Atención a Clientes.

Aclaraciones dirigirse al centro de atención a clientes: aclaraciones.fiduciario@banorte.com

INTERCAMBIO DE TASAS HSBC GOB DEL EDO DE Q. ROO
22 DE ENERO 1ER PISO SN
CENTRO, ANEXO PALACIO DE GOBIERNO
CHETUMAL, QUINTANA ROO
77000 MEXICO

CONTRATO: 744634
SUBCUENTA: 32
TIPO DE CONTRATO: ADMINISTRACION
PERIODO: Del 01/JUL/2019 al 31/JUL/2019
R.F.C. GEL741008GY9
CURP:

HOJA: 133 DE 152



000074463420190802

FECHA DE EMISIÓN: 02AGO2019

PESOS MEXICANOS

Integración Global del Patrimonio	Junio 2019	Julio 2019	Variación
BANCOS	\$ 168.39	\$ 168.39	0.00 %
PATRIMONIO TOTAL	\$ 168.39	\$ 168.39	0.00%

Ejecutivo Fiduciario

Nombre:
Territorial: TERRITORIAL PENINSULAR
Oficina: OFICINA MERIDA
Teléfono: 99-99407112 Ext. 8999-2005
Correo electrónico:

Julio 2019

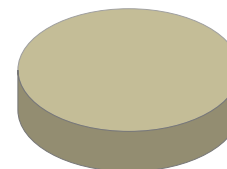

BANCOS	100.00%
INVERSIONES	0.00%
INMUEBLES	0.00%
OTROS ACTIVOS	0.00%

Noticias:

Aclaraciones dirigirse al centro de atención a clientes: aclaraciones.fiduciario@banorte.com

CONTRATO: 744634
SUBCUENTA: 32
TIPO DE CONTRATO: ADMINISTRACION
PERIODO: Del 01/JUL/2019 al 31/JUL/2019
R.F.C. GEL741008GY9
CURP:

ESTADO DE SITUACIÓN FINANCIERA PESOS MEXICANOS
HOJA: 134 DE 152

ACTIVO		\$ 168.39	CAPITAL		\$ 168.39
	CIRCULANTE		Patrimonio		\$ 2,824,241.93
Caja		\$ 168.39	Resultado De Ejercicios Anteriores		\$ 2,824,073.54 -
		\$ 168.39			
			PASIVO + CAPITAL		\$ 168.39

Aclaraciones dirigirse al centro de atención a clientes: aclaraciones.fiduciario@banorte.com

CONTRATO: 744634
SUBCUENTA: 32
TIPO DE CONTRATO: ADMINISTRACION
PERIODO: Del 01/JUL/2019 al 31/JUL/2019
R.F.C. GEL741008GY9
CURP:

POSICIÓN CONSOLIDADA PESOS MEXICANOS

HOJA: 135 DE 152

	Valor de Costo	Valor de Mercado	%	Plusvalía / Minusvalía
BANCO MERCANTIL DEL NORTE, S.A. (BANORTE)				
CUENTA DE CHEQUES 0314392200	\$ 168.39	\$ 168.39	100.00	\$ 0.00
TOTAL GLOBAL:	\$ 168.39	\$ 168.39	100.00	\$ 0.00

Aclaraciones dirigirse al centro de atención a clientes: aclaraciones.fiduciario@banorte.com

CONTRATO: 744634
SUBCUENTA: 32
TIPO DE CONTRATO: ADMINISTRACION
PERIODO: Del 01/JUL/2019 al 31/JUL/2019
R.F.C. GEL741008GY9
CURP:

PORTAFOLIO DE INVERSION PESOS MEXICANOS
HOJA: 136 DE 152

Emisora	Serie / Cupón	Títulos	Plazo	Vencimiento	Tasa	Costo Unitario	Valor de costo	Precio de Mercado	Valor de Mercado	%	Plusvalía / Minusvalía	
BANCO MERCANTIL DEL NORTE, S.A. (BANORTE)												
CUENTA DE CHEQUES 0314392200								\$ 168.39		\$ 168.39	100.00	
TOTAL DEL PORTAFOLIO								\$ 168.39		\$ 168.39	100.00	0.00

Aclaraciones dirigirse al centro de atención a clientes: aclaraciones.fiduciario@banorte.com

CONTRATO: 744634
SUBCUENTA: 32
TIPO DE CONTRATO: ADMINISTRACION
PERIODO: Del 01/JUL/2019 al 31/JUL/2019
R.F.C. GEL741008GY9
CURP:

DETALLE DE MOVIMIENTOS PESOS MEXICANOS

HOJA: 137 DE 152

FECHA	DESCRIPCION	ENTRADAS	SALIDAS	SALDO
Banco Mercantil Del Norte, S.A. CUENTA DE CHEQUES 314392200				
SALDO ANTERIOR				\$ 168.39
SALDO ACTUAL				\$ 168.39

Aclaraciones dirigirse al centro de atención a clientes: aclaraciones.fiduciario@banorte.com

CONTRATO:	744634
SUBCUENTA:	32
TIPO DE CONTRATO:	ADMINISTRACION
PERIODO:	Del 01/JUL/2019 al 31/JUL/2019
R.F.C.	GEL741008GY9
CURP:	

HOJA: 138 DE 152

- Los precios y cotizaciones que presenta su estado de cuenta son obtenidos de diferentes fuentes oficiales para establecer a la fecha de su corte, el valor de su patrimonio con relación al Mercado; este dato es meramente una referencia, ya que los precios reales se conocerán hasta el día y la hora en que se lleve a cabo la venta de los valores en el Mercado, conforme sus instrucciones.
- La información correspondiente a la integración de las carteras y movimientos realizados en Instituciones Fuera del Grupo Financiero Banorte es obtenida de la información proporcionada por ellas a través de su respectivo portal en internet, por lo que podría haber alguna variación con la presentada en el estado de cuenta definitivo que ellos mismos elaboran
- Para su seguridad, aquellos valores que se colocan entre el gran público inversionista, se encuentran depositados en el S.D. INDEVAL, S.A. de C.V. (Instituto Nacional de Valores), en una cuenta concentradora a nombre de Nombre Banco por cuenta de terceros, quien a su vez mantiene registro individual a su nombre por cada uno de los valores que integran el patrimonio de su contrato.
- Para mantenerle informado y garantizar que nuestras comunicaciones le son enviadas oportunamente, es conveniente que cuando tenga Ud. un cambio de domicilio, nos lo haga saber por escrito acompañando copia de cualquiera de los siguientes documentos: recibo de agua, luz, predial o teléfono.
- Le reiteramos, si fuese el caso, nos proporcione en un plazo máximo de 15 días naturales sus observaciones al presente estado de cuenta; dirigiéndose al área de la Dirección de Contraloría Fiduciaria, ubicada en Av. Revolución #3000 Colonia La Primavera, C.P. 64830, Monterrey, N.L.. El no recibir comunicación alguna, se considerará que sus transacciones y saldos son correctos.
- De igual forma le agradecemos que cualquier queja en relación a nuestros servicios, así como cualquier solicitud de información nos sea notificada por escrito a la dirección mencionada y a la atención de Área de Atención a Clientes.

Aclaraciones dirigirse al centro de atención a clientes: aclaraciones.fiduciario@banorte.com

INTERCAMBIO DE TASAS BANOBRAS
22 DE ENERO 1ER PISO SIN NUM
CENTRO, ANEXO DEL PALACIO DE GOBIERN
CHETUMAL, QUINTANA ROO
77000 MEXICO



000074463420190802

CONTRATO: 744634
SUBCUENTA: 33
TIPO DE CONTRATO: ADMINISTRACION
PERIODO: Del 01/JUL/2019 al 31/JUL/2019
R.F.C. GEL741008GY9
CURP:

HOJA: 139 DE 152

FECHA DE EMISIÓN: 02AGO2019

PESOS MEXICANOS

Integración Global del Patrimonio	Junio 2019	Julio 2019	Variación
BANCOS	\$ 3,554.30	\$ 3,739.89	5.22 %
PATRIMONIO TOTAL	\$ 3,554.30	\$ 3,739.89	5.22%

Ejecutivo Fiduciario

Nombre: NEFTALI GUTIERREZ MARTINEZ
Territorial: TERRITORIAL PENINSULAR
Oficina: OFICINA MERIDA
Teléfono: 99-99407112 Ext. 8999-2005
Correo electrónico:

Julio 2019

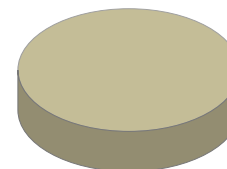

BANCOS	100.00%
INVERSIONES	0.00%
INMUEBLES	0.00%
OTROS ACTIVOS	0.00%

Noticias:

Aclaraciones dirigirse al centro de atención a clientes: acclaraciones.fiduciario@banorte.com

CONTRATO: 744634
SUBCUENTA: 33
TIPO DE CONTRATO: ADMINISTRACION
PERIODO: Del 01/JUL/2019 al 31/JUL/2019
R.F.C. GEL741008GY9
CURP:

ESTADO DE SITUACIÓN FINANCIERA PESOS MEXICANOS
HOJA: 140 DE 152

ACTIVO		\$ 3,739.89	CAPITAL		\$ 3,739.89
	CIRCULANTE		Patrimonio		\$ 38,497,308.89
Caja		\$ 3,739.89	Resultado De Ejercicios Anteriores		\$ 13,939,874.10 -
		\$ 3,739.89	Resultados del Ejercicio		\$ 24,553,694.90 -
			PASIVO + CAPITAL		\$ 3,739.89

Aclaraciones dirigirse al centro de atención a clientes: aclaraciones.fiduciario@banorte.com

CONTRATO: 744634
SUBCUENTA: 33
TIPO DE CONTRATO: ADMINISTRACION
PERIODO: Del 01/JUL/2019 al 31/JUL/2019
R.F.C. GEL741008GY9
CURP:

ESTADO DE RESULTADOS PESOS MEXICANOS

HOJA: 141 DE 152

	MENSUAL
Intereses Cobrados	\$ 185.59
TOTAL INGRESOS	\$ 185.59
Erogaciones Efectuadas	\$ 3,654,064.86
TOTAL EGRESOS	\$ 3,654,064.86
UTILIDAD/PERDIDA	\$ 3,653,879.27-

Aclaraciones dirigirse al centro de atención a clientes: aclaraciones.fiduciario@banorte.com

CONTRATO: 744634
SUBCUENTA: 33
TIPO DE CONTRATO: ADMINISTRACION
PERIODO: Del 01/JUL/2019 al 31/JUL/2019
R.F.C. GEL741008GY9
CURP:

POSICIÓN CONSOLIDADA PESOS MEXICANOS
HOJA: 142 DE 152

	Valor de Costo	Valor de Mercado	%	Plusvalía / Minusvalía
BANCO MERCANTIL DEL NORTE, S.A. (BANORTE)				
CUENTA DE CHEQUES 0314393298	\$ 3,739.89	\$ 3,739.89	100.00	\$ 0.00
TOTAL GLOBAL:	\$ 3,739.89	\$ 3,739.89	100.00	\$ 0.00

Aclaraciones dirigirse al centro de atención a clientes: aclaraciones.fiduciario@banorte.com

CONTRATO: 744634
SUBCUENTA: 33
TIPO DE CONTRATO: ADMINISTRACION
PERIODO: Del 01/JUL/2019 al 31/JUL/2019
R.F.C. GEL741008GY9
CURP:

PORTAFOLIO DE INVERSION PESOS MEXICANOS
HOJA: 143 DE 152

Emisora	Serie / Cupón	Títulos	Plazo	Vencimiento	Tasa	Costo Unitario	Valor de costo	Precio de Mercado	Valor de Mercado	%	Plusvalía / Minusvalía	
BANCO MERCANTIL DEL NORTE, S.A. (BANORTE)												
CUENTA DE CHEQUES 0314393298								\$ 3,739.89		\$ 3,739.89	100.00	
TOTAL DEL PORTAFOLIO								\$ 3,739.89		\$ 3,739.89	100.00	0.00

Aclaraciones dirigirse al centro de atención a clientes: aclaraciones.fiduciario@banorte.com

CONTRATO: 744634
SUBCUENTA: 33
TIPO DE CONTRATO: ADMINISTRACION
PERIODO: Del 01/JUL/2019 al 31/JUL/2019
R.F.C.: GEL741008GY9
CURP:

DETALLE DE MOVIMIENTOS PESOS MEXICANOS
HOJA: 144 DE 152

FECHA	DESCRIPCION	ENTRADAS	SALIDAS	SALDO
Banco Mercantil Del Norte, S.A.				
CUENTA DE CHEQUES 314393298				
SALDO ANTERIOR				\$ 3,554.30
15/JUL/2019	TRASPASO A LA SUBCTA DE SWAP BANOBRAS	\$ 1,827,032.43		\$ 1,830,586.73
22/JUL/2019	TRASPASO A LA SUBCUENTA DE SWAP BANOBRAS	\$ 1,827,032.43		\$ 3,657,619.16
25/JUL/2019	TRASPASO A CUENTA DE TERCEROS 0000744634 IVA:00000000.00 , A LA CUENTA: 1020741713 51FC PAGO SWAP CRED BANOBRAS AL R.F.C. GEL741008GY9		\$ 3,654,064.86	\$ 3,554.30
31/JUL/2019	LIQ.INT.S/TASA LIQ 2019-07-31	\$ 185.59		\$ 3,739.89
SALDO ACTUAL				\$ 3,739.89

Aclaraciones dirigirse al centro de atención a clientes: aclaraciones.fiduciario@banorte.com

CONTRATO: 744634
SUBCUENTA: 33
TIPO DE CONTRATO: ADMINISTRACION
PERIODO: Del 01/JUL/2019 al 31/JUL/2019
R.F.C. GEL741008GY9
CURP:

HOJA: 145 DE 152

- Los precios y cotizaciones que presenta su estado de cuenta son obtenidos de diferentes fuentes oficiales para establecer a la fecha de su corte, el valor de su patrimonio con relación al Mercado; este dato es meramente una referencia, ya que los precios reales se conocerán hasta el día y la hora en que se lleve a cabo la venta de los valores en el Mercado, conforme sus instrucciones.
- La información correspondiente a la integración de las carteras y movimientos realizados en Instituciones Fuera del Grupo Financiero Banorte es obtenida de la información proporcionada por ellas a través de su respectivo portal en internet, por lo que podría haber alguna variación con la presentada en el estado de cuenta definitivo que ellos mismos elaboran
- Para su seguridad, aquellos valores que se colocan entre el gran público inversionista, se encuentran depositados en el S.D. INDEVAL, S.A. de C.V. (Instituto Nacional de Valores), en una cuenta concentradora a nombre de Nombre Banco por cuenta de terceros, quien a su vez mantiene registro individual a su nombre por cada uno de los valores que integran el patrimonio de su contrato.
- Para mantenerle informado y garantizar que nuestras comunicaciones le son enviadas oportunamente, es conveniente que cuando tenga Ud. un cambio de domicilio, nos lo haga saber por escrito acompañando copia de cualquiera de los siguientes documentos: recibo de agua, luz, predial o teléfono.
- Le reiteramos, si fuese el caso, nos proporcione en un plazo máximo de 15 días naturales sus observaciones al presente estado de cuenta; dirigiéndose al área de la Dirección de Contraloría Fiduciaria, ubicada en Av. Revolución #3000 Colonia La Primavera, C.P. 64830, Monterrey, N.L.. El no recibir comunicación alguna, se considerará que sus transacciones y saldos son correctos.
- De igual forma le agradecemos que cualquier queja en relación a nuestros servicios, así como cualquier solicitud de información nos sea notificada por escrito a la dirección mencionada y a la atención de Área de Atención a Clientes.

Aclaraciones dirigirse al centro de atención a clientes: aclaraciones.fiduciario@banorte.com

INTERCAMBIO DE TASAS INTERACCIONES GOB DEL EDO DE Q. ROO
22 DE ENERO 1ER PISO SN
CENTRO, ANEXO DEL PALACIO DE GOBIERN
CHETUMAL, QUINTANA ROO
77000 MEXICO

CONTRATO: 744634
SUBCUENTA: 34
TIPO DE CONTRATO: ADMINISTRACION
PERIODO: Del 01/JUL/2019 al 31/JUL/2019
R.F.C. GEL74108GY9
CURP:

HOJA: 146 DE 152



000074463420190802

FECHA DE EMISIÓN: 02AGO2019

PESOS MEXICANOS

Integración Global del Patrimonio	Junio 2019	Julio 2019	Variación
BANCOS	\$ 2,679.80	\$ 2,793.34	4.24 %
PATRIMONIO TOTAL	\$ 2,679.80	\$ 2,793.34	4.24%

Ejecutivo Fiduciario

Nombre:
Territorial: TERRITORIAL PENINSULAR
Oficina: OFICINA MERIDA
Teléfono: 99-99407112 Ext. 8999-2005
Correo electrónico:

Julio 2019

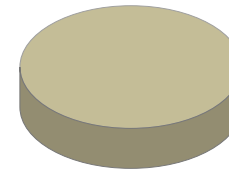

BANCOS	100.00%
INVERSIONES	0.00%
INMUEBLES	0.00%
OTROS ACTIVOS	0.00%

Noticias:

Aclaraciones dirigirse al centro de atención a clientes: [aclaraciones.fiduciario@banorte.com](mailto: aclaraciones.fiduciario@banorte.com)

CONTRATO: 744634
SUBCUENTA: 34
TIPO DE CONTRATO: ADMINISTRACION
PERIODO: Del 01/JUL/2019 al 31/JUL/2019
R.F.C. GEL74108GY9
CURP:

ESTADO DE SITUACIÓN FINANCIERA PESOS MEXICANOS
HOJA: 147 DE 152

ACTIVO		\$ 2,793.34	CAPITAL		\$ 2,793.34
	CIRCULANTE		Patrimonio		\$ 138,915,476.28
Caja		\$ 2,793.34	Resultado De Ejercicios Anteriores		\$ 123,880,309.06 -
		\$ 2,793.34	Resultados del Ejercicio		\$ 15,032,373.88 -
			PASIVO + CAPITAL		\$ 2,793.34

Aclaraciones dirigirse al centro de atención a clientes: aclaraciones.fiduciario@banorte.com

CONTRATO: 744634
SUBCUENTA: 34
TIPO DE CONTRATO: ADMINISTRACION
PERIODO: Del 01/JUL/2019 al 31/JUL/2019
R.F.C. GEL74108GY9
CURP:

ESTADO DE RESULTADOS PESOS MEXICANOS

HOJA: 148 DE 152

	MENSUAL
Intereses Cobrados	\$ 113.54
TOTAL INGRESOS	\$ 113.54
Erogaciones Efectuadas	\$ 2,232,996.86
TOTAL EGRESOS	\$ 2,232,996.86
UTILIDAD/PERDIDA	\$ 2,232,883.32-

Aclaraciones dirigirse al centro de atención a clientes: aclaraciones.fiduciario@banorte.com

CONTRATO: 744634
SUBCUENTA: 34
TIPO DE CONTRATO: ADMINISTRACION
PERIODO: Del 01/JUL/2019 al 31/JUL/2019
R.F.C. GEL74108GY9
CURP:

POSICIÓN CONSOLIDADA PESOS MEXICANOS

HOJA: 149 DE 152

	Valor de Costo	Valor de Mercado	%	Plusvalía / Minusvalía
BANCO MERCANTIL DEL NORTE, S.A. (BANORTE)				
CUENTA DE CHEQUES 0314394213	\$ 2,793.34	\$ 2,793.34	100.00	\$ 0.00
TOTAL GLOBAL:	\$ 2,793.34	\$ 2,793.34	100.00	\$ 0.00

Aclaraciones dirigirse al centro de atención a clientes: aclaraciones.fiduciario@banorte.com

CONTRATO: 744634
SUBCUENTA: 34
TIPO DE CONTRATO: ADMINISTRACION
PERIODO: Del 01/JUL/2019 al 31/JUL/2019
R.F.C. GEL74108GY9
CURP:

PORTAFOLIO DE INVERSION PESOS MEXICANOS

HOJA: 150 DE 152

Emisora	Serie / Cupón	Títulos	Plazo	Vencimiento	Tasa	Costo Unitario	Valor de costo	Precio de Mercado	Valor de Mercado	%	Plusvalía / Minusvalía	
BANCO MERCANTIL DEL NORTE, S.A. (BANORTE)												
CUENTA DE CHEQUES 0314394213								\$ 2,793.34		\$ 2,793.34	100.00	
TOTAL DEL PORTAFOLIO								\$ 2,793.34		\$ 2,793.34	100.00	0.00

Aclaraciones dirigirse al centro de atención a clientes: acclaraciones.fiduciario@banorte.com

CONTRATO: 744634
SUBCUENTA: 34
TIPO DE CONTRATO: ADMINISTRACION
PERIODO: Del 01/JUL/2019 al 31/JUL/2019
R.F.C.: GEL74108GY9
CURP:

DETALLE DE MOVIMIENTOS PESOS MEXICANOS
HOJA: 151 DE 152

FECHA	DESCRIPCION	ENTRADAS	SALIDAS	SALDO
Banco Mercantil Del Norte, S.A.				
CUENTA DE CHEQUES 314394213				
SALDO ANTERIOR				\$ 2,679.80
15/JUL/2019	TRASPASO A LA SUBCTA DE SWAP BINTER	\$ 1,116,498.43		\$ 1,119,178.23
22/JUL/2019	TRASPASO A LA SUBCUENTA DE SWAP BANORTE ANTES BINTER	\$ 1,116,498.43		\$ 2,235,676.66
25/JUL/2019	TRASPASO A CUENTA DE TERCEROS 0000744634 IVA:00000000.00 , A LA CUENTA: 1020741713 51FC PAGO SWAP CRED BINTER AL R.F.C. GEL741008GY9		\$ 2,232,996.86	\$ 2,679.80
31/JUL/2019	LIQ.INT.S/TASA LIQ 2019-07-31	\$ 113.54		\$ 2,793.34
SALDO ACTUAL				\$ 2,793.34

Aclaraciones dirigirse al centro de atención a clientes: aclaraciones.fiduciario@banorte.com

CONTRATO: 744634
SUBCUENTA: 34
TIPO DE CONTRATO: ADMINISTRACION
PERIODO: Del 01/JUL/2019 al 31/JUL/2019
R.F.C. GEL74108GY9
CURP:

HOJA: 152 DE 152

- Los precios y cotizaciones que presenta su estado de cuenta son obtenidos de diferentes fuentes oficiales para establecer a la fecha de su corte, el valor de su patrimonio con relación al Mercado; este dato es meramente una referencia, ya que los precios reales se conocerán hasta el día y la hora en que se lleve a cabo la venta de los valores en el Mercado, conforme sus instrucciones.
- La información correspondiente a la integración de las carteras y movimientos realizados en Instituciones Fuera del Grupo Financiero Banorte es obtenida de la información proporcionada por ellas a través de su respectivo portal en internet, por lo que podría haber alguna variación con la presentada en el estado de cuenta definitivo que ellos mismos elaboran
- Para su seguridad, aquellos valores que se colocan entre el gran público inversionista, se encuentran depositados en el S.D. INDEVAL, S.A. de C.V. (Instituto Nacional de Valores), en una cuenta concentradora a nombre de Nombre Banco por cuenta de terceros, quien a su vez mantiene registro individual a su nombre por cada uno de los valores que integran el patrimonio de su contrato.
- Para mantenerle informado y garantizar que nuestras comunicaciones le son enviadas oportunamente, es conveniente que cuando tenga Ud. un cambio de domicilio, nos lo haga saber por escrito acompañando copia de cualquiera de los siguientes documentos: recibo de agua, luz, predial o teléfono.
- Le reiteramos, si fuese el caso, nos proporcione en un plazo máximo de 15 días naturales sus observaciones al presente estado de cuenta; dirigiéndose al área de la Dirección de Contraloría Fiduciaria, ubicada en Av. Revolución #3000 Colonia La Primavera, C.P. 64830, Monterrey, N.L.. El no recibir comunicación alguna, se considerará que sus transacciones y saldos son correctos.
- De igual forma le agradecemos que cualquier queja en relación a nuestros servicios, así como cualquier solicitud de información nos sea notificada por escrito a la dirección mencionada y a la atención de Área de Atención a Clientes.

Aclaraciones dirigirse al centro de atención a clientes: aclaraciones.fiduciario@banorte.com