

GOBIERNO DEL ESTADO LIBRE Y SOBERANO DE QUINTANA ROO
22 DE ENERO ESQ HEROES 1ER PISO
CENTRO
CHETUMAL, QUINTANA ROO
77000 MEXICO



000074463420180302

CONTRATO: 744634
SUBCUENTA: 0
TIPO DE CONTRATO: ADMINISTRACION
PERIODO: Del 01/FEB/2018 al 28/FEB/2018
R.F.C. GEL741008GY9
CURP:

HOJA: 1 DE 153

FECHA DE EMISIÓN: 02MAR2018

CONSOLIDADO M. N.

Integración Global del Patrimonio	Enero 2018	Febrero 2018	Variación
BANCOS	\$ 476,968,549.11	\$ 494,097,502.05	3.59 %
PATRIMONIO TOTAL	\$ 476,968,549.11	\$ 494,097,502.05	3.59%

Ejecutivo Fiduciario

Nombre: MANUEL JESUS QUINTAL FRANCO
Territorial: TERRITORIAL PENINSULAR
Oficina: OFICINA MERIDA
Teléfono: 99-99407112 Ext. 8999-2005
Correo electrónico: manuel.quintal@banorte.com

Febrero 2018



BANCOS	100.00%
INVERSIONES	0.00%
INMUEBLES	0.00%
OTROS ACTIVOS	0.00%

Noticias:

Aclaraciones dirigirse al centro de atención a clientes: aclaraciones.fiduciario@banorte.com

CONTRATO: 744634
SUBCUENTA: 0
TIPO DE CONTRATO: ADMINISTRACION
PERIODO: Del 01/FEB/2018 al 28/FEB/2018
R.F.C. GEL741008GY9
CURP:

ESTADO DE SITUACIÓN FINANCIERA CONSOLIDADO M. N.

HOJA: 2 DE 153

ACTIVO		\$ 494,097,502.05	PASIVO		\$ 504,488.58
CIRCULANTE			CIRCULANTE		
Caja		\$ 494,097,502.05	Acreeedores Diversos		\$ 504,488.58-
		\$ 494,097,502.05			
			CAPITAL		\$ 493,593,013.47
			Resultados del Ejercicio		\$ 1,026,111,698.69 -
			Patrimonio		\$ 30,845,919,896.31
			Resultado De Ejercicios Anteriores		\$ 29,326,215,184.15 -
			PASIVO + CAPITAL		\$ 494,097,502.05

Aclaraciones dirigirse al centro de atención a clientes: aclaraciones.fiduciario@banorte.com

CONTRATO: 744634
SUBCUENTA: 0
TIPO DE CONTRATO: ADMINISTRACION
PERIODO: Del 01/FEB/2018 al 28/FEB/2018
R.F.C. GEL741008GY9
CURP:

ESTADO DE RESULTADOS CONSOLIDADO M. N.

HOJA: 3 DE 153

	MENSUAL
Intereses Cobrados	\$ 238,256.33
TOTAL INGRESOS	\$ 238,256.33
Comisiones Pagadas	\$ 415.00
Contribuciones Diversas	\$ 69,651.03
Honorarios Fiduciarios	\$ 434,903.95
Erogaciones Efectuadas	\$ 421,314,069.05
TOTAL EGRESOS	\$ 421,819,039.03
UTILIDAD/PERDIDA	\$ 421,580,782.70-

Aclaraciones dirigirse al centro de atención a clientes: aclaraciones.fiduciario@banorte.com

CONTRATO: 744634
SUBCUENTA: 0
TIPO DE CONTRATO: ADMINISTRACION
PERIODO: Del 01/FEB/2018 al 28/FEB/2018
R.F.C. GEL741008GY9
CURP:

POSICIÓN CONSOLIDADA CONSOLIDADO M. N.
HOJA: 4 DE 153

	Valor de Costo	Valor de Mercado	%	Plusvalía / Minusvalía
BANCO MERCANTIL DEL NORTE, S.A. (BANORTE)				
CUENTA DE CHEQUES 0233512770	\$ 70,612.58	\$ 70,612.58	0.01	\$ 0.00
CUENTA DE CHEQUES 0256722877	\$ 3,212.68	\$ 3,212.68	0.00	\$ 0.00
CUENTA DE CHEQUES 0314390895	\$ 1,339.33	\$ 1,339.33	0.00	\$ 0.00
CUENTA DE CHEQUES 0314391539	\$ 675.54	\$ 675.54	0.00	\$ 0.00
CUENTA DE CHEQUES 0314392200	\$ 163.12	\$ 163.12	0.00	\$ 0.00
CUENTA DE CHEQUES 0314393298	\$ 1,495.90	\$ 1,495.90	0.00	\$ 0.00
CUENTA DE CHEQUES 0314394213	\$ 1,045.27	\$ 1,045.27	0.00	\$ 0.00
CUENTA DE CHEQUES 0476083349	\$ 372.11	\$ 372.11	0.00	\$ 0.00
CUENTA DE CHEQUES 0476085745	\$ 27,551.38	\$ 27,551.38	0.01	\$ 0.00
CUENTA DE CHEQUES 0476086201	\$ 80,966,449.06	\$ 80,966,449.06	16.39	\$ 0.00
CUENTA DE CHEQUES 0476086715	\$ 30,499.54	\$ 30,499.54	0.01	\$ 0.00
CUENTA DE CHEQUES 0476087114	\$ 138,533,115.77	\$ 138,533,115.77	28.04	\$ 0.00
CUENTA DE CHEQUES 0476087712	\$ 16,796.79	\$ 16,796.79	0.00	\$ 0.00
CUENTA DE CHEQUES 0476088269	\$ 45,899,543.85	\$ 45,899,543.85	9.29	\$ 0.00
CUENTA DE CHEQUES 0476088876	\$ 35,519.15	\$ 35,519.15	0.01	\$ 0.00
CUENTA DE CHEQUES 0476089529	\$ 97,198,830.15	\$ 97,198,830.15	19.67	\$ 0.00
CUENTA DE CHEQUES 0476089743	\$ 25,551.36	\$ 25,551.36	0.01	\$ 0.00
CUENTA DE CHEQUES 0489385388	\$ 779.87	\$ 779.87	0.00	\$ 0.00
CUENTA DE CHEQUES 0489391893	\$ 130,688,197.15	\$ 130,688,197.15	26.45	\$ 0.00
CUENTA DE CHEQUES 0489398865	\$ 486.58	\$ 486.58	0.00	\$ 0.00
CUENTA DE CHEQUES 0806137924	\$ 595,264.87	\$ 595,264.87	0.12	\$ 0.00
TOTAL GLOBAL:	\$ 494,097,502.05	\$ 494,097,502.05	100.00	\$ 0.00

Aclaraciones dirigirse al centro de atención a clientes: acclaraciones.fiduciario@banorte.com

CONTRATO: 744634
SUBCUENTA: 0
TIPO DE CONTRATO: ADMINISTRACION
PERIODO: Del 01/FEB/2018 al 28/FEB/2018
R.F.C. GEL741008GY9
CURP:

- Los precios y cotizaciones que presenta su estado de cuenta son obtenidos de diferentes fuentes oficiales para establecer a la fecha de su corte, el valor de su patrimonio con relación al Mercado; este dato es meramente una referencia, ya que los precios reales se conocerán hasta el día y la hora en que se lleve a cabo la venta de los valores en el Mercado, conforme sus instrucciones.
- La información correspondiente a la integración de las carteras y movimientos realizados en Instituciones Fuera del Grupo Financiero Banorte es obtenida de la información proporcionada por ellas a través de su respectivo portal en internet, por lo que podría haber alguna variación con la presentada en el estado de cuenta definitivo que ellos mismos elaboran
- Para su seguridad, aquellos valores que se colocan entre el gran público inversionista, se encuentran depositados en el S.D. INDEVAL, S.A. de C.V. (Instituto Nacional de Valores), en una cuenta concentradora a nombre de Nombre Banco por cuenta de terceros, quien a su vez mantiene registro individual a su nombre por cada uno de los valores que integran el patrimonio de su contrato.
- Para mantenerle informado y garantizar que nuestras comunicaciones le son enviadas oportunamente, es conveniente que cuando tenga Ud. un cambio de domicilio, nos lo haga saber por escrito acompañando copia de cualquiera de los siguientes documentos: recibo de agua, luz, predial o teléfono.
- Le reiteramos, si fuese el caso, nos proporcione en un plazo máximo de 15 días naturales sus observaciones al presente estado de cuenta; dirigiéndose al área de la Dirección de Contraloría Fiduciaria, ubicada en Av. Revolución #3000 Colonia La Primavera, C.P. 64830, Monterrey, N.L.. El no recibir comunicación alguna, se considerará que sus transacciones y saldos son correctos.
- De igual forma le agradecemos que cualquier queja en relación a nuestros servicios, así como cualquier solicitud de información nos sea notificada por escrito a la dirección mencionada y a la atención de Área de Atención a Clientes.

Aclaraciones dirigirse al centro de atención a clientes: aclaraciones.fiduciario@banorte.com

GOBIERNO DEL ESTADO LIBRE Y SOBERANO DE QUINTANA ROO
 22 DE ENERO ESQ HEROES 1ER PISO
 CENTRO
 CHETUMAL, QUINTANA ROO
 77000 MEXICO

CONTRATO: 744634
SUBCUENTA: 1
TIPO DE CONTRATO: ADMINISTRACION
PERIODO: Del 01/FEB/2018 al 28/FEB/2018
R.F.C. GEL741008GY9
CURP:

HOJA: 6 DE 153



000074463420180302

FECHA DE EMISIÓN: 02MAR2018

PESOS MEXICANOS

Integración Global del Patrimonio	Enero 2018	Febrero 2018	Variación
BANCOS	\$ 471,837.66	\$ 595,264.87	26.16 %
PATRIMONIO TOTAL	\$ 471,837.66	\$ 595,264.87	26.16%

Ejecutivo Fiduciario

Nombre: MANUEL JESUS QUINTAL FRANCO
 Territorial: TERRITORIAL PENINSULAR
 Oficina: OFICINA MERIDA
 Teléfono: 99-99407112 Ext. 8999-2005
 Correo electrónico: manuel.quintal@banorte.com

Febrero 2018

BANCOS	100.00%
INVERSIONES	0.00%
INMUEBLES	0.00%
OTROS ACTIVOS	0.00%

Noticias:

Aclaraciones dirigirse al centro de atención a clientes: aclaraciones.fiduciario@banorte.com

CONTRATO: 744634
SUBCUENTA: 1
TIPO DE CONTRATO: ADMINISTRACION
PERIODO: Del 01/FEB/2018 al 28/FEB/2018
R.F.C. GEL741008GY9
CURP:

ESTADO DE SITUACIÓN FINANCIERA PESOS MEXICANOS

HOJA: 7 DE 153

ACTIVO		\$ 595,264.87	PASIVO		\$ 504,488.58
	CIRCULANTE			CIRCULANTE	
Caja		\$ 595,264.87	Acreeedores Diversos		\$ 504,488.58-
		<u>\$ 595,264.87</u>			<u>\$ 504,488.58-</u>
				CAPITAL	\$ 90,776.29
			Patrimonio		\$ 14,187,095,479.13
			Resultado De Ejercicios Anteriores		\$ 14,154,912,792.19 -
			Resultados del Ejercicio		\$ 32,091,910.65 -
				PASIVO + CAPITAL	\$ 595,264.87

Aclaraciones dirigirse al centro de atención a clientes: aclaraciones.fiduciario@banorte.com

CONTRATO: 744634
SUBCUENTA: 1
TIPO DE CONTRATO: ADMINISTRACION
PERIODO: Del 01/FEB/2018 al 28/FEB/2018
R.F.C. GEL741008GY9
CURP:

ESTADO DE RESULTADOS PESOS MEXICANOS

HOJA: 8 DE 153

	MENSUAL
Intereses Cobrados	\$ 123,775.21
TOTAL INGRESOS	\$ 123,775.21
Comisiones Pagadas	\$ 305.00
Contribuciones Diversas	\$ 69,633.43
Honorarios Fiduciarios	\$ 434,903.95
Erogaciones Efectuadas	\$ 31,580,911.45
TOTAL EGRESOS	\$ 32,085,753.83
UTILIDAD/PERDIDA	\$ 31,961,978.62-

Aclaraciones dirigirse al centro de atención a clientes: [aclaraciones.fiduciario@banorte.com](mailto: aclaraciones.fiduciario@banorte.com)

CONTRATO: 744634
SUBCUENTA: 1
TIPO DE CONTRATO: ADMINISTRACION
PERIODO: Del 01/FEB/2018 al 28/FEB/2018
R.F.C. GEL741008GY9
CURP:

POSICIÓN CONSOLIDADA PESOS MEXICANOS

HOJA: 9 DE 153

	Valor de Costo	Valor de Mercado	%	Plusvalía / Minusvalía
BANCO MERCANTIL DEL NORTE, S.A. (BANORTE)				
CUENTA DE CHEQUES 0806137924	\$ 595,264.87	\$ 595,264.87	100.00	\$ 0.00
TOTAL GLOBAL:	\$ 595,264.87	\$ 595,264.87	100.00	\$ 0.00

Aclaraciones dirigirse al centro de atención a clientes: aclaraciones.fiduciario@banorte.com

CONTRATO: 744634
SUBCUENTA: 1
TIPO DE CONTRATO: ADMINISTRACION
PERIODO: Del 01/FEB/2018 al 28/FEB/2018
R.F.C. GEL741008GY9
CURP:

PORTAFOLIO DE INVERSION PESOS MEXICANOS

HOJA: 10 DE 153

Emisora	Serie / Cupón	Títulos	Plazo	Vencimiento	Tasa	Costo Unitario	Valor de costo	Precio de Mercado	Valor de Mercado	%	Plusvalía / Minusvalía	
BANCO MERCANTIL DEL NORTE, S.A. (BANORTE)												
CUENTA DE CHEQUES 0806137924								\$ 595,264.87		\$ 595,264.87	100.00	
TOTAL DEL PORTAFOLIO								<u>\$ 595,264.87</u>		<u>\$ 595,264.87</u>	<u>100.00</u>	<u>0.00</u>

Aclaraciones dirigirse al centro de atención a clientes: aclaraciones.fiduciario@banorte.com

CONTRATO: 744634
SUBCUENTA: 1
TIPO DE CONTRATO: ADMINISTRACION
PERIODO: Del 01/FEB/2018 al 28/FEB/2018
R.F.C. GEL741008GY9
CURP:

DETALLE DE MOVIMIENTOS PESOS MEXICANOS
HOJA: 11 DE 153

FECHA	DESCRIPCION	ENTRADAS	SALIDAS	SALDO
Banco Mercantil Del Norte, S.A.				
CUENTA DE CHEQUES 806137924				
SALDO ANTERIOR				\$ 471,837.66
13/FEB/2018	102018409001158 SPEI RECIBIDO DEL BANCO 2001 BANXICO DEL CLIENTE TESORERIA DE LA FEDERACION DE LA CLABE 001180228001000108 CON RFC SHC850101U37 CONCEPTO: ANT PARTICIPS FDO GRA PAGO TESOFE 0100 REFERENCIA: 1220225 CVE RAST: 102018409001158	\$ 218,324,127.03		\$ 218,795,964.69
13/FEB/2018	COMPRA ORDEN DE PAGO SPEI 0744634 =REFERENCIA CTA/CLABE: 021580040601345584, BEM SPEI BCO:021 BENEF:FITCH MEXICO SA DE C (DATO NO VERIF POR ESTA INST), 51FC OF 1752018 FITCH CALIF ENERO A DIC CVE RASTREO: 8846APA7201802130550536898 RFC: FME980717NN8 IVA: 000000000000.00 HSBC		\$ 165,940.66	\$ 218,630,024.03
13/FEB/2018	COMISION ORDEN DE PAGO SPEI REFERENCIA: 0744634		\$ 5.00	\$ 218,630,019.03
13/FEB/2018	I.V.A. ORDEN DE PAGO SPEI REFERENCIA: 0744634		\$ 0.80	\$ 218,630,018.23
14/FEB/2018	PAGO PROV./TER. 7 0012489247 AL R.F.C. HRM070625DW1 IVA:00000000.00 0012489247 HR RATINGS DE MEXICO SA DE CV PAGO DE OF 218/2018 HR RATINGS FACTURAS 6790, 679 1, 6792, 6793, 6794, 6795, 6796, 6797 Y 6798		\$ 1,124,647.29	\$ 217,505,370.94
14/FEB/2018	TRASPASOS A LA SUBCUENTA DE REMANENTES		\$ 121,234,243.01	\$ 96,271,127.93
15/FEB/2018	PAGO PROV./TER. 7 0274948671 AL R.F.C. BNM930209927 IVA:00000000.00 0274948671 FID BANORTE 745372 BNR MER BANORTE TRASPASO DE LA MENSUALIDAD DE FEBRERO DE 2018 DE A PROVISIONAMIENTO DE AGUINALDO		\$ 15,145,161.75	\$ 81,125,966.18
15/FEB/2018	TRASPASO A LA SUBCUENTA DE SWAP BANORTE		\$ 673,759.50	\$ 80,452,206.68
15/FEB/2018	TRASPASO A LA SUBCUENTA DE GPO BANORTE		\$ 283,681.06	\$ 80,168,525.62
15/FEB/2018	TRASPASO A LA SUBCUENTA DE CRÉDITO BANORTE		\$ 24,622,845.49	\$ 55,545,680.13
15/FEB/2018	TRASPASO A LA SUBCUENTA DE SWAP BANOBRAS		\$ 1,524,794.67	\$ 54,020,885.46
15/FEB/2018	TRASPASO A LA SUBCUENTA DE CRÉDITO BANOBRAS		\$ 1,725,381.01	\$ 52,295,504.45
15/FEB/2018	TRASPASO A LA SUBCUENTA DE SWAP INTERACCIONES		\$ 1,592,588.41	\$ 50,702,916.04
15/FEB/2018	TRASPASO A LA SUBCUENTA DE GPO INTERACCIONES		\$ 365,751.51	\$ 50,337,164.53
15/FEB/2018	TRASPASO A LA SUBCUENTA DE CRÉDITO INTERACCIONES		\$ 32,392,885.40	\$ 17,944,279.13
15/FEB/2018	TRASPASO A LA SUBCUENTA DE SWAP HSBC		\$ 193,582.79	\$ 17,750,696.34
15/FEB/2018	TRASPASO A LA SUBCUENTA DE CRÉDITO HSBC		\$ 15,297,200.02	\$ 2,453,496.32
15/FEB/2018	TRASPASO A LA SUBCUENTA DE SWAP MULTIVA		\$ 1,394,814.69	\$ 1,058,681.63
15/FEB/2018	TRASPASO A LA SUBCUENTA DE GPO MULTIVA		\$ 586,843.97	\$ 471,837.66
20/FEB/2018	102018416001253 SPEI RECIBIDO DEL BANCO 2001 BANXICO DEL CLIENTE TESORERIA DE LA FEDERACION DE LA CLABE 001180228001000108 CON RFC SHC850101U37 CONCEPTO: ANT PARTICIPS FDO GRA PAGO TESOFE 0100 REFERENCIA: 1220586 CVE RAST: 102018416001253	\$ 218,324,127.03		\$ 218,795,964.69
21/FEB/2018	TRASPASO A LA SUBCUENTA DE REMANENTES		\$ 97,218,331.50	\$ 121,577,633.19
22/FEB/2018	TRASPASO A LA SUBCUENTA DE CRÉDITO MULTIVA		\$ 43,221,652.70	\$ 78,355,980.49
22/FEB/2018	TRASPASO A LA SUBCUENTA DE FONDO DE RESERVA MUTIVA		\$ 8,291,672.38	\$ 70,064,308.11
22/FEB/2018	TRASPASO A LA SUBCUENTA DE FONDO DE RESERVA HSBC		\$ 2,754,923.57	\$ 67,309,384.54
22/FEB/2018	TRASPASO A LA SUBCUENTA DE FONDO DE RESERVA INTERACCIONES		\$ 5,844,448.66	\$ 61,464,935.88
22/FEB/2018	TRASPASO A LA SUBCUENTA DE CRÉDITO BANOBRAS		\$ 45,847,936.47	\$ 15,616,999.41

Aclaraciones dirigirse al centro de atención a clientes: aclaraciones.fiduciario@banorte.com

CONTRATO: 744634
SUBCUENTA: 1
TIPO DE CONTRATO: ADMINISTRACION
PERIODO: Del 01/FEB/2018 al 28/FEB/2018
R.F.C.: GEL741008GY9
CURP:

DETALLE DE MOVIMIENTOS PESOS MEXICANOS
HOJA: 12 DE 153

FECHA	DESCRIPCION	ENTRADAS	SALIDAS	SALDO
22/FEB/2018	PAGO PROV./TER. 7 0274948671 AL R.F.C. BNM930209927 IVA:00000000.00 0274948671 FID BANORTE 745372 BNR MER BANORTE TRASPASO AL FIDEICOMISO DE AGUINALDO DEL MES DE EN ERO 2018		\$ 15,145,161.75	\$ 471,837.66
28/FEB/2018	COMISION POR RENTA MENSUAL RENTA BEM INTERNET MES FEBRERO 0000262613		\$ 300.00	\$ 471,537.66
28/FEB/2018	IVA POR RENTA MENSUAL RENTA BEM INTERNET MES FEBRERO 0000262613		\$ 48.00	\$ 471,489.66
28/FEB/2018	LIQ.INT.S/TASA LIQ 2018-02-28	\$ 123,775.21		\$ 595,264.87
SALDO ACTUAL				\$ 595,264.87

Aclaraciones dirigirse al centro de atención a clientes: aclaraciones.fiduciario@banorte.com

CONTRATO: 744634
SUBCUENTA: 1
TIPO DE CONTRATO: ADMINISTRACION
PERIODO: Del 01/FEB/2018 al 28/FEB/2018
R.F.C. GEL741008GY9
CURP:

HOJA: 13 DE 153

- Los precios y cotizaciones que presenta su estado de cuenta son obtenidos de diferentes fuentes oficiales para establecer a la fecha de su corte, el valor de su patrimonio con relación al Mercado; este dato es meramente una referencia, ya que los precios reales se conocerán hasta el día y la hora en que se lleve a cabo la venta de los valores en el Mercado, conforme sus instrucciones.
- La información correspondiente a la integración de las carteras y movimientos realizados en Instituciones Fuera del Grupo Financiero Banorte es obtenida de la información proporcionada por ellas a través de su respectivo portal en internet, por lo que podría haber alguna variación con la presentada en el estado de cuenta definitivo que ellos mismos elaboran
- Para su seguridad, aquellos valores que se colocan entre el gran público inversionista, se encuentran depositados en el S.D. INDEVAL, S.A. de C.V. (Instituto Nacional de Valores), en una cuenta concentradora a nombre de Nombre Banco por cuenta de terceros, quien a su vez mantiene registro individual a su nombre por cada uno de los valores que integran el patrimonio de su contrato.
- Para mantenerle informado y garantizar que nuestras comunicaciones le son enviadas oportunamente, es conveniente que cuando tenga Ud. un cambio de domicilio, nos lo haga saber por escrito acompañando copia de cualquiera de los siguientes documentos: recibo de agua, luz, predial o teléfono.
- Le reiteramos, si fuese el caso, nos proporcione en un plazo máximo de 15 días naturales sus observaciones al presente estado de cuenta; dirigiéndose al área de la Dirección de Contraloría Fiduciaria, ubicada en Av. Revolución #3000 Colonia La Primavera, C.P. 64830, Monterrey, N.L.. El no recibir comunicación alguna, se considerará que sus transacciones y saldos son correctos.
- De igual forma le agradecemos que cualquier queja en relación a nuestros servicios, así como cualquier solicitud de información nos sea notificada por escrito a la dirección mencionada y a la atención de Área de Atención a Clientes.

Aclaraciones dirigirse al centro de atención a clientes: aclaraciones.fiduciario@banorte.com

APORTACIONES ADICIONALES - GOBIERNO DEL ESTADO DE QUINTANA ROO

 22 1
 CENTRO
 CHETUMAL, QUINTANA ROO
 77000 MEXICO

000074463420180302

CONTRATO: 744634
SUBCUENTA: 13
TIPO DE CONTRATO: ADMINISTRACION
PERIODO: Del 01/FEB/2018 al 28/FEB/2018
R.F.C. GEL741008PYA
CURP:

HOJA: 14 DE 153

FECHA DE EMISIÓN: 02MAR2018

PESOS MEXICANOS

Integración Global del Patrimonio	Enero 2018	Febrero 2018	Variación
BANCOS	\$ 70,548.78	\$ 70,612.58	0.09 %
PATRIMONIO TOTAL	\$ 70,548.78	\$ 70,612.58	0.09%

Ejecutivo Fiduciario

Nombre: MANUEL JESUS QUINTAL FRANCO
Territorial: TERRITORIAL PENINSULAR
Oficina: OFICINA MERIDA
Teléfono: 99-99407112 Ext. 8999-2005
Correo electrónico: manuel.quintal@banorte.com

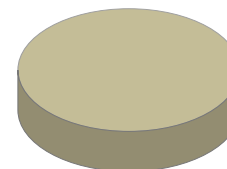
Febrero 2018

BANCOS	100.00%
INVERSIONES	0.00%
INMUEBLES	0.00%
OTROS ACTIVOS	0.00%

Noticias:

Aclaraciones dirigirse al centro de atención a clientes: aclaraciones.fiduciario@banorte.com

CONTRATO: 744634
SUBCUENTA: 13
TIPO DE CONTRATO: ADMINISTRACION
PERIODO: Del 01/FEB/2018 al 28/FEB/2018
R.F.C. GEL741008PYA
CURP:

ESTADO DE SITUACIÓN FINANCIERA PESOS MEXICANOS
HOJA: 15 DE 153

ACTIVO		\$ 70,612.58	CAPITAL		\$ 70,612.58
	CIRCULANTE		Patrimonio		\$ 120,160,359.79
Caja		\$ 70,612.58	Resultado De Ejercicios Anteriores		\$ 120,089,824.37 -
		<u>\$ 70,612.58</u>	Resultados del Ejercicio		\$ 77.16
			PASIVO + CAPITAL		\$ 70,612.58

Aclaraciones dirigirse al centro de atención a clientes: aclaraciones.fiduciario@banorte.com

CONTRATO: 744634
SUBCUENTA: 13
TIPO DE CONTRATO: ADMINISTRACION
PERIODO: Del 01/FEB/2018 al 28/FEB/2018
R.F.C. GEL741008PYA
CURP:

ESTADO DE RESULTADOS PESOS MEXICANOS

HOJA: 16 DE 153

	MENSUAL
Intereses Cobrados	\$ 63.80
TOTAL INGRESOS	\$ 63.80
UTILIDAD/PERDIDA	\$ 63.80

Aclaraciones dirigirse al centro de atención a clientes: aclaraciones.fiduciario@banorte.com

CONTRATO: 744634
SUBCUENTA: 13
TIPO DE CONTRATO: ADMINISTRACION
PERIODO: Del 01/FEB/2018 al 28/FEB/2018
R.F.C. GEL741008PYA
CURP:

POSICIÓN CONSOLIDADA PESOS MEXICANOS

HOJA: 17 DE 153

	Valor de Costo	Valor de Mercado	%	Plusvalía / Minusvalía
BANCO MERCANTIL DEL NORTE, S.A. (BANORTE)				
CUENTA DE CHEQUES 0233512770	\$ 70,612.58	\$ 70,612.58	100.00	\$ 0.00
TOTAL GLOBAL:	\$ 70,612.58	\$ 70,612.58	100.00	\$ 0.00

Aclaraciones dirigirse al centro de atención a clientes: aclaraciones.fiduciario@banorte.com

CONTRATO: 744634
SUBCUENTA: 13
TIPO DE CONTRATO: ADMINISTRACION
PERIODO: Del 01/FEB/2018 al 28/FEB/2018
R.F.C. GEL741008PYA
CURP:

PORTAFOLIO DE INVERSION PESOS MEXICANOS
HOJA: 18 DE 153

Emisora	Serie / Cupón	Títulos	Plazo	Vencimiento	Tasa	Costo Unitario	Valor de costo	Precio de Mercado	Valor de Mercado	%	Plusvalía / Minusvalía	
BANCO MERCANTIL DEL NORTE, S.A. (BANORTE)												
CUENTA DE CHEQUES 0233512770								\$ 70,612.58		\$ 70,612.58	100.00	
TOTAL DEL PORTAFOLIO								\$ 70,612.58		\$ 70,612.58	100.00	0.00

Aclaraciones dirigirse al centro de atención a clientes: aclaraciones.fiduciario@banorte.com

CONTRATO: 744634
SUBCUENTA: 13
TIPO DE CONTRATO: ADMINISTRACION
PERIODO: Del 01/FEB/2018 al 28/FEB/2018
R.F.C. GEL741008PYA
CURP:

DETALLE DE MOVIMIENTOS PESOS MEXICANOS
HOJA: 19 DE 153

FECHA	DESCRIPCION	ENTRADAS	SALIDAS	SALDO
Banco Mercantil Del Norte, S.A.				
CUENTA DE CHEQUES 233512770				
SALDO ANTERIOR				\$ 70,548.78
15/FEB/2018	400371802153325302 SPEI RECIBIDO DEL BANCO 0037 INTERACCIONES DEL CLIENTE GOBIERNO DEL ESTADO LIBRE Y SOBERANO DE DE LA CLABE 037180003002270304 CON RFC GEL741008GY9 CONCEPTO: PAGO DE CAPITAL MES DE FEBRERO 2018 REFERENCIA: 3325302 CVE RAST: 400371802153325302	\$ 332,057.69		\$ 402,606.47
15/FEB/2018	400371802153325303 SPEI RECIBIDO DEL BANCO 0037 INTERACCIONES DEL CLIENTE GOBIERNO DEL ESTADO LIBRE Y SOBERANO DE DE LA CLABE 037180003002270304 CON RFC GEL741008GY9 CONCEPTO: PAGO DE CAPITAL MES DE FEBRERO 2018 REFERENCIA: 3325303 CVE RAST: 400371802153325303	\$ 1,224,935.31		\$ 1,627,541.78
19/FEB/2018	TRASPASO ENTRE SUBCUENTAS APORTACIÓN ADICIONAL OF SEFIPLAN/DC/000292/II/2018		\$ 1,224,935.31	\$ 402,606.47
19/FEB/2018	TRASPASO ENTRE SUBCUENTAS APORTACIÓN ADICIONAL OF SEFIPLAN/DC/000292/II/2018		\$ 332,057.69	\$ 70,548.78
28/FEB/2018	LIQ.INT.S/TASA LIQ 2018-02-28	\$ 63.80		\$ 70,612.58
SALDO ACTUAL				\$ 70,612.58

Aclaraciones dirigirse al centro de atención a clientes: acclaraciones.fiduciario@banorte.com

CONTRATO: 744634
SUBCUENTA: 13
TIPO DE CONTRATO: ADMINISTRACION
PERIODO: Del 01/FEB/2018 al 28/FEB/2018
R.F.C. GEL741008PYA
CURP:

- Los precios y cotizaciones que presenta su estado de cuenta son obtenidos de diferentes fuentes oficiales para establecer a la fecha de su corte, el valor de su patrimonio con relación al Mercado; este dato es meramente una referencia, ya que los precios reales se conocerán hasta el día y la hora en que se lleve a cabo la venta de los valores en el Mercado, conforme sus instrucciones.
- La información correspondiente a la integración de las carteras y movimientos realizados en Instituciones Fuera del Grupo Financiero Banorte es obtenida de la información proporcionada por ellas a través de su respectivo portal en internet, por lo que podría haber alguna variación con la presentada en el estado de cuenta definitivo que ellos mismos elaboran
- Para su seguridad, aquellos valores que se colocan entre el gran público inversionista, se encuentran depositados en el S.D. INDEVAL, S.A. de C.V. (Instituto Nacional de Valores), en una cuenta concentradora a nombre de Nombre Banco por cuenta de terceros, quien a su vez mantiene registro individual a su nombre por cada uno de los valores que integran el patrimonio de su contrato.
- Para mantenerle informado y garantizar que nuestras comunicaciones le son enviadas oportunamente, es conveniente que cuando tenga Ud. un cambio de domicilio, nos lo haga saber por escrito acompañando copia de cualquiera de los siguientes documentos: recibo de agua, luz, predial o teléfono.
- Le reiteramos, si fuese el caso, nos proporcione en un plazo máximo de 15 días naturales sus observaciones al presente estado de cuenta; dirigiéndose al área de la Dirección de Contraloría Fiduciaria, ubicada en Av. Revolución #3000 Colonia La Primavera, C.P. 64830, Monterrey, N.L.. El no recibir comunicación alguna, se considerará que sus transacciones y saldos son correctos.
- De igual forma le agradecemos que cualquier queja en relación a nuestros servicios, así como cualquier solicitud de información nos sea notificada por escrito a la dirección mencionada y a la atención de Área de Atención a Clientes.

Aclaraciones dirigirse al centro de atención a clientes: aclaraciones.fiduciario@banorte.com

REMANENTES - GOBIERNO DEL ESTADO DE QUINTANA ROO

 22 1
 CENTRO
 OTHON P. BLANCO, QUINTANA ROO
 77000 MEXICO

000074463420180302

CONTRATO: 744634
SUBCUENTA: 14
TIPO DE CONTRATO: ADMINISTRACION
PERIODO: Del 01/FEB/2018 al 28/FEB/2018
R.F.C. GEL741008GY9
CURP:

HOJA: 21 DE 153

FECHA DE EMISIÓN: 02MAR2018

PESOS MEXICANOS

Integración Global del Patrimonio	Enero 2018	Febrero 2018	Variación
BANCOS	\$ 3,212.68	\$ 3,212.68	0.00 %
PATRIMONIO TOTAL	\$ 3,212.68	\$ 3,212.68	0.00%

Ejecutivo Fiduciario

Nombre: MANUEL JESUS QUINTAL FRANCO
Territorial: TERRITORIAL PENINSULAR
Oficina: OFICINA MERIDA
Teléfono: 99-99407112 Ext. 8999-2005
Correo electrónico: manuel.quintal@banorte.com

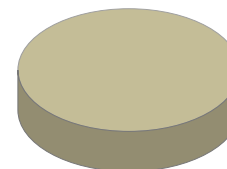
Febrero 2018

BANCOS	100.00%
INVERSIONES	0.00%
INMUEBLES	0.00%
OTROS ACTIVOS	0.00%

Noticias:

Aclaraciones dirigirse al centro de atención a clientes: aclaraciones.fiduciario@banorte.com

CONTRATO: 744634
SUBCUENTA: 14
TIPO DE CONTRATO: ADMINISTRACION
PERIODO: Del 01/FEB/2018 al 28/FEB/2018
R.F.C. GEL741008GY9
CURP:

ESTADO DE SITUACIÓN FINANCIERA PESOS MEXICANOS
HOJA: 22 DE 153

ACTIVO		\$ 3,212.68	CAPITAL		\$ 3,212.68
	CIRCULANTE		Patrimonio		\$ 7,273,173,953.61
Caja		\$ 3,212.68	Resultado De Ejercicios Anteriores		\$ 6,879,067,061.11 -
		\$ 3,212.68	Resultados del Ejercicio		\$ 394,103,679.82 -
			PASIVO + CAPITAL		\$ 3,212.68

Aclaraciones dirigirse al centro de atención a clientes: aclaraciones.fiduciario@banorte.com

CONTRATO: 744634
SUBCUENTA: 14
TIPO DE CONTRATO: ADMINISTRACION
PERIODO: Del 01/FEB/2018 al 28/FEB/2018
R.F.C. GEL741008GY9
CURP:

ESTADO DE RESULTADOS PESOS MEXICANOS

HOJA: 23 DE 153

	MENSUAL
Comisiones Pagadas	\$ 10.00
Contribuciones Diversas	\$ 1.60
Erogaciones Efectuadas	\$ 218,452,562.91
TOTAL EGRESOS	\$ 218,452,574.51
UTILIDAD/PERDIDA	\$ 218,452,574.51-

Aclaraciones dirigirse al centro de atención a clientes: aclaraciones.fiduciario@banorte.com

CONTRATO: 744634
SUBCUENTA: 14
TIPO DE CONTRATO: ADMINISTRACION
PERIODO: Del 01/FEB/2018 al 28/FEB/2018
R.F.C. GEL741008GY9
CURP:

POSICIÓN CONSOLIDADA PESOS MEXICANOS

HOJA: 24 DE 153

	Valor de Costo	Valor de Mercado	%	Plusvalía / Minusvalía
BANCO MERCANTIL DEL NORTE, S.A. (BANORTE)				
CUENTA DE CHEQUES 0256722877	\$ 3,212.68	\$ 3,212.68	100.00	\$ 0.00
TOTAL GLOBAL:	\$ 3,212.68	\$ 3,212.68	100.00	\$ 0.00

Aclaraciones dirigirse al centro de atención a clientes: aclaraciones.fiduciario@banorte.com

CONTRATO: 744634
SUBCUENTA: 14
TIPO DE CONTRATO: ADMINISTRACION
PERIODO: Del 01/FEB/2018 al 28/FEB/2018
R.F.C. GEL741008GY9
CURP:

PORTAFOLIO DE INVERSION PESOS MEXICANOS

HOJA: 25 DE 153

Emisora	Serie / Cupón	Títulos	Plazo	Vencimiento	Tasa	Costo Unitario	Valor de costo	Precio de Mercado	Valor de Mercado	%	Plusvalía / Minusvalía	
BANCO MERCANTIL DEL NORTE, S.A. (BANORTE)												
CUENTA DE CHEQUES 0256722877								\$ 3,212.68		\$ 3,212.68	100.00	
TOTAL DEL PORTAFOLIO								\$ 3,212.68		\$ 3,212.68	100.00	0.00

Aclaraciones dirigirse al centro de atención a clientes: aclaraciones.fiduciario@banorte.com

CONTRATO: 744634
SUBCUENTA: 14
TIPO DE CONTRATO: ADMINISTRACION
PERIODO: Del 01/FEB/2018 al 28/FEB/2018
R.F.C.: GEL741008GY9
CURP:

DETALLE DE MOVIMIENTOS PESOS MEXICANOS

HOJA: 26 DE 153

FECHA	DESCRIPCION	ENTRADAS	SALIDAS	SALDO
Banco Mercantil Del Norte, S.A.				
CUENTA DE CHEQUES 256722877				
SALDO ANTERIOR				\$ 3,212.68
14/FEB/2018	TRASPASOS A LA SUBCUENTA DE REMANENTES	\$ 121,234,243.01		\$ 121,237,455.69
14/FEB/2018	COMPRA ORDEN DE PAGO SPEI 0744634 =REFERENCIA CTA/CLABE: 037180003000635844, BEM SPEI BCO:037 BENEF:GOBIERNO DEL ESTADO LIBRE Y SOB (DATO NO VERIF POR ESTA INST), 51FC DEV DE REMANENTES CVE RASTREO: 8846CAP2201802140551292887 RFC: GEL741008GY9 IVA: 000000000000.00 INTERACCIONES		\$ 121,234,237.21	\$ 3,218.48
14/FEB/2018	COMISION ORDEN DE PAGO SPEI REFERENCIA: 0744634		\$ 5.00	\$ 3,213.48
14/FEB/2018	I.V.A. ORDEN DE PAGO SPEI REFERENCIA: 0744634		\$ 0.80	\$ 3,212.68
21/FEB/2018	TRASPASO A LA SUBCUENTA DE REMANENTES	\$ 97,218,331.50		\$ 97,221,544.18
21/FEB/2018	COMPRA ORDEN DE PAGO SPEI 0744634 =REFERENCIA CTA/CLABE: 037180003000635844, BEM SPEI BCO:037 BENEF:GOBIERNO DEL ESTADO LIBRE Y SOB (DATO NO VERIF POR ESTA INST), 51FC DEV DE REMANENTE PART 20 DE FEB CVE RASTREO: 8846CAP3201802210553809438 RFC: GEL741008GY9 IVA: 000000000000.00 INTERACCIONES		\$ 97,218,325.70	\$ 3,218.48
21/FEB/2018	COMISION ORDEN DE PAGO SPEI REFERENCIA: 0744634		\$ 5.00	\$ 3,213.48
21/FEB/2018	I.V.A. ORDEN DE PAGO SPEI REFERENCIA: 0744634		\$ 0.80	\$ 3,212.68
SALDO ACTUAL				\$ 3,212.68

Aclaraciones dirigirse al centro de atención a clientes: aclaraciones.fiduciario@banorte.com

CONTRATO: 744634
SUBCUENTA: 14
TIPO DE CONTRATO: ADMINISTRACION
PERIODO: Del 01/FEB/2018 al 28/FEB/2018
R.F.C. GEL741008GY9
CURP:

HOJA: 27 DE 153

- Los precios y cotizaciones que presenta su estado de cuenta son obtenidos de diferentes fuentes oficiales para establecer a la fecha de su corte, el valor de su patrimonio con relación al Mercado; este dato es meramente una referencia, ya que los precios reales se conocerán hasta el día y la hora en que se lleve a cabo la venta de los valores en el Mercado, conforme sus instrucciones.
- La información correspondiente a la integración de las carteras y movimientos realizados en Instituciones Fuera del Grupo Financiero Banorte es obtenida de la información proporcionada por ellas a través de su respectivo portal en internet, por lo que podría haber alguna variación con la presentada en el estado de cuenta definitivo que ellos mismos elaboran
- Para su seguridad, aquellos valores que se colocan entre el gran público inversionista, se encuentran depositados en el S.D. INDEVAL, S.A. de C.V. (Instituto Nacional de Valores), en una cuenta concentradora a nombre de Nombre Banco por cuenta de terceros, quien a su vez mantiene registro individual a su nombre por cada uno de los valores que integran el patrimonio de su contrato.
- Para mantenerle informado y garantizar que nuestras comunicaciones le son enviadas oportunamente, es conveniente que cuando tenga Ud. un cambio de domicilio, nos lo haga saber por escrito acompañando copia de cualquiera de los siguientes documentos: recibo de agua, luz, predial o teléfono.
- Le reiteramos, si fuese el caso, nos proporcione en un plazo máximo de 15 días naturales sus observaciones al presente estado de cuenta; dirigiéndose al área de la Dirección de Contraloría Fiduciaria, ubicada en Av. Revolución #3000 Colonia La Primavera, C.P. 64830, Monterrey, N.L.. El no recibir comunicación alguna, se considerará que sus transacciones y saldos son correctos.
- De igual forma le agradecemos que cualquier queja en relación a nuestros servicios, así como cualquier solicitud de información nos sea notificada por escrito a la dirección mencionada y a la atención de Área de Atención a Clientes.

Aclaraciones dirigirse al centro de atención a clientes: aclaraciones.fiduciario@banorte.com

CREDITO BANORTE, GOB. ESTADO DE QUINTANA ROO
22 1
CENTRO
CHETUMAL, QUINTANA ROO
77000 MEXICO



000074463420180302

CONTRATO: 744634
SUBCUENTA: 17
TIPO DE CONTRATO: ADMINISTRACION
PERIODO: Del 01/FEB/2018 al 28/FEB/2018
R.F.C. GEL741008GY9
CURP:

HOJA: 28 DE 153

FECHA DE EMISIÓN: 02MAR2018

PESOS MEXICANOS

Integración Global del Patrimonio	Enero 2018	Febrero 2018	Variación
BANCOS	\$ 25,439.22	\$ 27,551.38	8.30 %
PATRIMONIO TOTAL	\$ 25,439.22	\$ 27,551.38	8.30%

Ejecutivo Fiduciario

Nombre:
Territorial: TERRITORIAL PENINSULAR
Oficina: OFICINA MERIDA
Teléfono: 99-99407112 Ext. 8999-2005
Correo electrónico:

Febrero 2018

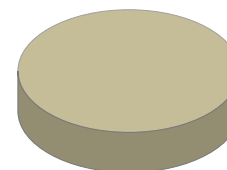

BANCOS	100.00%
INVERSIONES	0.00%
INMUEBLES	0.00%
OTROS ACTIVOS	0.00%

Noticias:

Aclaraciones dirigirse al centro de atención a clientes: aclaraciones.fiduciario@banorte.com

CONTRATO: 744634
SUBCUENTA: 17
TIPO DE CONTRATO: ADMINISTRACION
PERIODO: Del 01/FEB/2018 al 28/FEB/2018
R.F.C. GEL741008GY9
CURP:

ESTADO DE SITUACIÓN FINANCIERA PESOS MEXICANOS
HOJA: 29 DE 153

ACTIVO		\$ 27,551.38	CAPITAL		\$ 27,551.38
	CIRCULANTE		Patrimonio		\$ 301,879,441.16
Caja		\$ 27,551.38	Resultado De Ejercicios Anteriores		\$ 254,079,324.84 -
		<u>\$ 27,551.38</u>	Resultados del Ejercicio		\$ 47,772,564.94 -
			PASIVO + CAPITAL		\$ 27,551.38

Aclaraciones dirigirse al centro de atención a clientes: aclaraciones.fiduciario@banorte.com

CONTRATO: 744634
SUBCUENTA: 17
TIPO DE CONTRATO: ADMINISTRACION
PERIODO: Del 01/FEB/2018 al 28/FEB/2018
R.F.C. GEL741008GY9
CURP:

ESTADO DE RESULTADOS PESOS MEXICANOS

HOJA: 30 DE 153

	MENSUAL
Intereses Cobrados	\$ 2,112.16
TOTAL INGRESOS	\$ 2,112.16
Erogaciones Efectuadas	\$ 24,622,845.49
TOTAL EGRESOS	\$ 24,622,845.49
UTILIDAD/PERDIDA	\$ 24,620,733.33-

Aclaraciones dirigirse al centro de atención a clientes: aclaraciones.fiduciario@banorte.com

CONTRATO: 744634
SUBCUENTA: 17
TIPO DE CONTRATO: ADMINISTRACION
PERIODO: Del 01/FEB/2018 al 28/FEB/2018
R.F.C. GEL741008GY9
CURP:

POSICIÓN CONSOLIDADA PESOS MEXICANOS

HOJA: 31 DE 153

	Valor de Costo	Valor de Mercado	%	Plusvalía / Minusvalía
BANCO MERCANTIL DEL NORTE, S.A. (BANORTE)				
CUENTA DE CHEQUES 0476085745	\$ 27,551.38	\$ 27,551.38	100.00	\$ 0.00
TOTAL GLOBAL:	\$ 27,551.38	\$ 27,551.38	100.00	\$ 0.00

Aclaraciones dirigirse al centro de atención a clientes: aclaraciones.fiduciario@banorte.com

CONTRATO: 744634
SUBCUENTA: 17
TIPO DE CONTRATO: ADMINISTRACION
PERIODO: Del 01/FEB/2018 al 28/FEB/2018
R.F.C. GEL741008GY9
CURP:

PORTAFOLIO DE INVERSION PESOS MEXICANOS

HOJA: 32 DE 153

Emisora	Serie / Cupón	Títulos	Plazo	Vencimiento	Tasa	Costo Unitario	Valor de costo	Precio de Mercado	Valor de Mercado	%	Plusvalía / Minusvalía	
BANCO MERCANTIL DEL NORTE, S.A. (BANORTE)												
CUENTA DE CHEQUES 0476085745							\$ 27,551.38			\$ 27,551.38	100.00	
TOTAL DEL PORTAFOLIO							\$ 27,551.38			\$ 27,551.38	100.00	0.00

Aclaraciones dirigirse al centro de atención a clientes: aclaraciones.fiduciario@banorte.com

CONTRATO: 744634
SUBCUENTA: 17
TIPO DE CONTRATO: ADMINISTRACION
PERIODO: Del 01/FEB/2018 al 28/FEB/2018
R.F.C. GEL741008GY9
CURP:

DETALLE DE MOVIMIENTOS PESOS MEXICANOS
HOJA: 33 DE 153

FECHA	DESCRIPCION	ENTRADAS	SALIDAS	SALDO
Banco Mercantil Del Norte, S.A.				
CUENTA DE CHEQUES 476085745				
SALDO ANTERIOR				\$ 25,439.22
15/FEB/2018	TRASPASO A LA SUBCUENTA DE CRÉDITO BANORTE	\$ 24,622,845.49		\$ 24,648,284.71
26/FEB/2018	PAGO PROV./TER. 7 0742004619 AL R.F.C. GEL741008GY9 IVA:00000000.00 0742004619 GOBIERNO DEL ESTADO LIBRE Y SOBERANO DE QUINTANA R PAGO INT ORD CR?DITO BANORTE		\$ 22,568,503.30	\$ 2,079,781.41
26/FEB/2018	PAGO PROV./TER. 7 0742004619 AL R.F.C. GEL741008GY9 IVA:00000000.00 0742004619 GOBIERNO DEL ESTADO LIBRE Y SOBERANO DE QUINTANA R PAGO CAPITAL CR?DITO BANORTE		\$ 2,054,342.19	\$ 25,439.22
28/FEB/2018	LIQ.INT.S/TASA LIQ 2018-02-28	\$ 2,112.16		\$ 27,551.38
SALDO ACTUAL				\$ 27,551.38

Aclaraciones dirigirse al centro de atención a clientes: aclaraciones.fiduciario@banorte.com

CONTRATO:	744634
SUBCUENTA:	17
TIPO DE CONTRATO:	ADMINISTRACION
PERIODO:	Del 01/FEB/2018 al 28/FEB/2018
R.F.C.	GEL741008GY9
CURP:	

- Los precios y cotizaciones que presenta su estado de cuenta son obtenidos de diferentes fuentes oficiales para establecer a la fecha de su corte, el valor de su patrimonio con relación al Mercado; este dato es meramente una referencia, ya que los precios reales se conocerán hasta el día y la hora en que se lleve a cabo la venta de los valores en el Mercado, conforme sus instrucciones.
- La información correspondiente a la integración de las carteras y movimientos realizados en Instituciones Fuera del Grupo Financiero Banorte es obtenida de la información proporcionada por ellas a través de su respectivo portal en internet, por lo que podría haber alguna variación con la presentada en el estado de cuenta definitivo que ellos mismos elaboran
- Para su seguridad, aquellos valores que se colocan entre el gran público inversionista, se encuentran depositados en el S.D. INDEVAL, S.A. de C.V. (Instituto Nacional de Valores), en una cuenta concentradora a nombre de Nombre Banco por cuenta de terceros, quien a su vez mantiene registro individual a su nombre por cada uno de los valores que integran el patrimonio de su contrato.
- Para mantenerle informado y garantizar que nuestras comunicaciones le son enviadas oportunamente, es conveniente que cuando tenga Ud. un cambio de domicilio, nos lo haga saber por escrito acompañando copia de cualquiera de los siguientes documentos: recibo de agua, luz, predial o teléfono.
- Le reiteramos, si fuese el caso, nos proporcione en un plazo máximo de 15 días naturales sus observaciones al presente estado de cuenta; dirigiéndose al área de la Dirección de Contraloría Fiduciaria, ubicada en Av. Revolución #3000 Colonia La Primavera, C.P. 64830, Monterrey, N.L.. El no recibir comunicación alguna, se considerará que sus transacciones y saldos son correctos.
- De igual forma le agradecemos que cualquier queja en relación a nuestros servicios, así como cualquier solicitud de información nos sea notificada por escrito a la dirección mencionada y a la atención de Área de Atención a Clientes.

Aclaraciones dirigirse al centro de atención a clientes: aclaraciones.fiduciario@banorte.com

FONDO DE RESERVA BANORTE, GOB. ESTADO DE QUINTANA ROO.

 22 1
 CENTRO
 CHETUMAL, QUINTANA ROO
 77000 MEXICO

000074463420180302

CONTRATO: 744634
SUBCUENTA: 18
TIPO DE CONTRATO: ADMINISTRACION
PERIODO: Del 01/FEB/2018 al 28/FEB/2018
R.F.C. GEL741008GY9
CURP:

HOJA: 35 DE 153

FECHA DE EMISIÓN: 02MAR2018

PESOS MEXICANOS

Integración Global del Patrimonio	Enero 2018	Febrero 2018	Variación
BANCOS	\$ 80,948,820.21	\$ 80,966,449.06	0.02 %
PATRIMONIO TOTAL	\$ 80,948,820.21	\$ 80,966,449.06	0.02%

Ejecutivo Fiduciario

 Nombre:
 Territorial: TERRITORIAL PENINSULAR
 Oficina: OFICINA MERIDA
 Teléfono: 99-99407112 Ext. 8999-2005
 Correo electrónico:

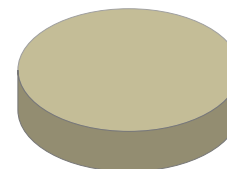
Febrero 2018

BANCOS	100.00%
INVERSIONES	0.00%
INMUEBLES	0.00%
OTROS ACTIVOS	0.00%

Noticias:

 Aclaraciones dirigirse al centro de atención a clientes: acclaraciones.fiduciario@banorte.com

CONTRATO: 744634
SUBCUENTA: 18
TIPO DE CONTRATO: ADMINISTRACION
PERIODO: Del 01/FEB/2018 al 28/FEB/2018
R.F.C. GEL741008GY9
CURP:

ESTADO DE SITUACIÓN FINANCIERA PESOS MEXICANOS
HOJA: 36 DE 153

ACTIVO		\$ 80,966,449.06	CAPITAL		\$ 80,966,449.06
	CIRCULANTE		Patrimonio		\$ 81,289,376.02
Caja		\$ 80,966,449.06	Resultado De Ejercicios Anteriores		\$ 360,068.77 -
		\$ 80,966,449.06	Resultados del Ejercicio		\$ 37,141.81
			PASIVO + CAPITAL		\$ 80,966,449.06

Aclaraciones dirigirse al centro de atención a clientes: aclaraciones.fiduciario@banorte.com

CONTRATO: 744634
SUBCUENTA: 18
TIPO DE CONTRATO: ADMINISTRACION
PERIODO: Del 01/FEB/2018 al 28/FEB/2018
R.F.C. GEL741008GY9
CURP:

ESTADO DE RESULTADOS PESOS MEXICANOS

HOJA: 37 DE 153

	MENSUAL
Intereses Cobrados	\$ 17,628.85
TOTAL INGRESOS	\$ 17,628.85
UTILIDAD/PERDIDA	\$ 17,628.85

Aclaraciones dirigirse al centro de atención a clientes: aclaraciones.fiduciario@banorte.com

CONTRATO: 744634
SUBCUENTA: 18
TIPO DE CONTRATO: ADMINISTRACION
PERIODO: Del 01/FEB/2018 al 28/FEB/2018
R.F.C. GEL741008GY9
CURP:

POSICIÓN CONSOLIDADA PESOS MEXICANOS

HOJA: 38 DE 153

	Valor de Costo	Valor de Mercado	%	Plusvalía / Minusvalía
BANCO MERCANTIL DEL NORTE, S.A. (BANORTE)				
CUENTA DE CHEQUES 0476086201	\$ 80,966,449.06	\$ 80,966,449.06	100.00	\$ 0.00
TOTAL GLOBAL:	\$ 80,966,449.06	\$ 80,966,449.06	100.00	\$ 0.00

Aclaraciones dirigirse al centro de atención a clientes: aclaraciones.fiduciario@banorte.com

CONTRATO: 744634
SUBCUENTA: 18
TIPO DE CONTRATO: ADMINISTRACION
PERIODO: Del 01/FEB/2018 al 28/FEB/2018
R.F.C. GEL741008GY9
CURP:

PORTAFOLIO DE INVERSION PESOS MEXICANOS
HOJA: 39 DE 153

Emisora	Serie / Cupón	Títulos	Plazo	Vencimiento	Tasa	Costo Unitario	Valor de costo	Precio de Mercado	Valor de Mercado	%	Plusvalía / Minusvalía	
BANCO MERCANTIL DEL NORTE, S.A. (BANORTE)												
CUENTA DE CHEQUES 0476086201								\$ 80,966,449.06		\$ 80,966,449.06	100.00	
TOTAL DEL PORTAFOLIO								<u>\$ 80,966,449.06</u>		<u>\$ 80,966,449.06</u>	<u>100.00</u>	<u>0.00</u>

Aclaraciones dirigirse al centro de atención a clientes: aclaraciones.fiduciario@banorte.com

CONTRATO: 744634
SUBCUENTA: 18
TIPO DE CONTRATO: ADMINISTRACION
PERIODO: Del 01/FEB/2018 al 28/FEB/2018
R.F.C.: GEL741008GY9
CURP:

DETALLE DE MOVIMIENTOS PESOS MEXICANOS
HOJA: 40 DE 153

FECHA	DESCRIPCION	ENTRADAS	SALIDAS	SALDO
Banco Mercantil Del Norte, S.A.				
CUENTA DE CHEQUES 476086201				
SALDO ANTERIOR				
28/FEB/2018	LIQ.INT.S/TASA LIQ 2018-02-28	\$ 17,628.85		\$ 80,948,820.21
				\$ 80,966,449.06
SALDO ACTUAL				\$ 80,966,449.06

Aclaraciones dirigirse al centro de atención a clientes: aclaraciones.fiduciario@banorte.com

CONTRATO: 744634
SUBCUENTA: 18
TIPO DE CONTRATO: ADMINISTRACION
PERIODO: Del 01/FEB/2018 al 28/FEB/2018
R.F.C. GEL741008GY9
CURP:

- Los precios y cotizaciones que presenta su estado de cuenta son obtenidos de diferentes fuentes oficiales para establecer a la fecha de su corte, el valor de su patrimonio con relación al Mercado; este dato es meramente una referencia, ya que los precios reales se conocerán hasta el día y la hora en que se lleve a cabo la venta de los valores en el Mercado, conforme sus instrucciones.
- La información correspondiente a la integración de las carteras y movimientos realizados en Instituciones Fuera del Grupo Financiero Banorte es obtenida de la información proporcionada por ellas a través de su respectivo portal en internet, por lo que podría haber alguna variación con la presentada en el estado de cuenta definitivo que ellos mismos elaboran
- Para su seguridad, aquellos valores que se colocan entre el gran público inversionista, se encuentran depositados en el S.D. INDEVAL, S.A. de C.V. (Instituto Nacional de Valores), en una cuenta concentradora a nombre de Nombre Banco por cuenta de terceros, quien a su vez mantiene registro individual a su nombre por cada uno de los valores que integran el patrimonio de su contrato.
- Para mantenerle informado y garantizar que nuestras comunicaciones le son enviadas oportunamente, es conveniente que cuando tenga Ud. un cambio de domicilio, nos lo haga saber por escrito acompañando copia de cualquiera de los siguientes documentos: recibo de agua, luz, predial o teléfono.
- Le reiteramos, si fuese el caso, nos proporcione en un plazo máximo de 15 días naturales sus observaciones al presente estado de cuenta; dirigiéndose al área de la Dirección de Contraloría Fiduciaria, ubicada en Av. Revolución #3000 Colonia La Primavera, C.P. 64830, Monterrey, N.L.. El no recibir comunicación alguna, se considerará que sus transacciones y saldos son correctos.
- De igual forma le agradecemos que cualquier queja en relación a nuestros servicios, así como cualquier solicitud de información nos sea notificada por escrito a la dirección mencionada y a la atención de Área de Atención a Clientes.

Aclaraciones dirigirse al centro de atención a clientes: aclaraciones.fiduciario@banorte.com

GARANTIA PAGO OPORTUNO BANORTE, GOB. EDO . Q. ROO

 22 1
 CENTRO
 CHETUMAL, QUINTANA ROO
 77000 MEXICO

000074463420180302

CONTRATO: 744634
SUBCUENTA: 19
TIPO DE CONTRATO: ADMINISTRACION
PERIODO: Del 01/FEB/2018 al 28/FEB/2018
R.F.C. GEL741008GY9
CURP:

HOJA: 42 DE 153

FECHA DE EMISIÓN: 02MAR2018

PESOS MEXICANOS

Integración Global del Patrimonio	Enero 2018	Febrero 2018	Variación
BANCOS	\$ 352.98	\$ 372.11	5.42 %
PATRIMONIO TOTAL	\$ 352.98	\$ 372.11	5.42%

Ejecutivo Fiduciario

 Nombre:
 Territorial: TERRITORIAL PENINSULAR
 Oficina: OFICINA MERIDA
 Teléfono: 99-99407112 Ext. 8999-2005
 Correo electrónico:

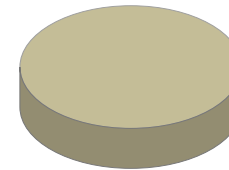
Febrero 2018

BANCOS	100.00%
INVERSIONES	0.00%
INMUEBLES	0.00%
OTROS ACTIVOS	0.00%

Noticias:

 Aclaraciones dirigirse al centro de atención a clientes: aclaraciones.fiduciario@banorte.com

CONTRATO: 744634
SUBCUENTA: 19
TIPO DE CONTRATO: ADMINISTRACION
PERIODO: Del 01/FEB/2018 al 28/FEB/2018
R.F.C. GEL741008GY9
CURP:

ESTADO DE SITUACIÓN FINANCIERA PESOS MEXICANOS
HOJA: 43 DE 153

ACTIVO		\$ 372.11	CAPITAL		\$ 372.11
	CIRCULANTE		Patrimonio		\$ 4,710,986.24
Caja		\$ 372.11	Resultado De Ejercicios Anteriores		\$ 4,160,829.93 -
		\$ 372.11	Resultados del Ejercicio		\$ 549,784.20 -
			PASIVO + CAPITAL		\$ 372.11

Aclaraciones dirigirse al centro de atención a clientes: aclaraciones.fiduciario@banorte.com

CONTRATO: 744634
SUBCUENTA: 19
TIPO DE CONTRATO: ADMINISTRACION
PERIODO: Del 01/FEB/2018 al 28/FEB/2018
R.F.C. GEL741008GY9
CURP:

ESTADO DE RESULTADOS PESOS MEXICANOS

HOJA: 44 DE 153

	MENSUAL
Intereses Cobrados	\$ 19.13
TOTAL INGRESOS	\$ 19.13
Comisiones Pagadas	\$ 5.00
Contribuciones Diversas	\$ 0.80
Erogaciones Efectuadas	\$ 283,675.26
TOTAL EGRESOS	\$ 283,681.06
UTILIDAD/PERDIDA	\$ 283,661.93-

Aclaraciones dirigirse al centro de atención a clientes: aclaraciones.fiduciario@banorte.com

CONTRATO: 744634
SUBCUENTA: 19
TIPO DE CONTRATO: ADMINISTRACION
PERIODO: Del 01/FEB/2018 al 28/FEB/2018
R.F.C. GEL741008GY9
CURP:

POSICIÓN CONSOLIDADA PESOS MEXICANOS
HOJA: 45 DE 153

	Valor de Costo	Valor de Mercado	%	Plusvalía / Minusvalía
BANCO MERCANTIL DEL NORTE, S.A. (BANORTE)				
CUENTA DE CHEQUES 0476083349	\$ 372.11	\$ 372.11	100.00	\$ 0.00
TOTAL GLOBAL:	\$ 372.11	\$ 372.11	100.00	\$ 0.00

Aclaraciones dirigirse al centro de atención a clientes: aclaraciones.fiduciario@banorte.com

CONTRATO: 744634
SUBCUENTA: 19
TIPO DE CONTRATO: ADMINISTRACION
PERIODO: Del 01/FEB/2018 al 28/FEB/2018
R.F.C. GEL741008GY9
CURP:

PORTAFOLIO DE INVERSION PESOS MEXICANOS
HOJA: 46 DE 153

Emisora	Serie / Cupón	Títulos	Plazo	Vencimiento	Tasa	Costo Unitario	Valor de costo	Precio de Mercado	Valor de Mercado	%	Plusvalía / Minusvalía	
BANCO MERCANTIL DEL NORTE, S.A. (BANORTE)												
CUENTA DE CHEQUES 0476083349								\$ 372.11		\$ 372.11	100.00	
TOTAL DEL PORTAFOLIO								\$ 372.11		\$ 372.11	100.00	0.00

Aclaraciones dirigirse al centro de atención a clientes: aclaraciones.fiduciario@banorte.com

CONTRATO: 744634
SUBCUENTA: 19
TIPO DE CONTRATO: ADMINISTRACION
PERIODO: Del 01/FEB/2018 al 28/FEB/2018
R.F.C. GEL741008GY9
CURP:

DETALLE DE MOVIMIENTOS PESOS MEXICANOS
HOJA: 47 DE 153

FECHA	DESCRIPCION	ENTRADAS	SALIDAS	SALDO
Banco Mercantil Del Norte, S.A.				
CUENTA DE CHEQUES 476083349				
SALDO ANTERIOR				
				\$ 352.98
15/FEB/2018	TRASPASO A LA SUBCUENTA DE GPO BANORTE	\$ 283,681.06		\$ 284,034.04
26/FEB/2018	COMPRA ORDEN DE PAGO SPEI 1294799 =REFERENCIA CTA/CLABE: 002180433701251805, BEM SPEI BCO:002 BENEF:BANAMEX S (DATO NO VERIF POR ESTA INST), 51FC PAGO GPO BANORTE 1294799 CVE RASTREO: 8846APA7201802260555268978 RFC: XXX111111XXX IVA: 000000000000.00 BANAMEX		\$ 283,675.26	\$ 358.78
26/FEB/2018	COMISION ORDEN DE PAGO SPEI REFERENCIA: 1294799		\$ 5.00	\$ 353.78
26/FEB/2018	I.V.A. ORDEN DE PAGO SPEI REFERENCIA: 1294799		\$ 0.80	\$ 352.98
28/FEB/2018	LIQ.INT.S/TASA LIQ 2018-02-28	\$ 19.13		\$ 372.11
SALDO ACTUAL				\$ 372.11

Aclaraciones dirigirse al centro de atención a clientes: aclaraciones.fiduciario@banorte.com

CONTRATO:	744634
SUBCUENTA:	19
TIPO DE CONTRATO:	ADMINISTRACION
PERIODO:	Del 01/FEB/2018 al 28/FEB/2018
R.F.C.	GEL741008GY9
CURP:	

HOJA: 48 DE 153

- Los precios y cotizaciones que presenta su estado de cuenta son obtenidos de diferentes fuentes oficiales para establecer a la fecha de su corte, el valor de su patrimonio con relación al Mercado; este dato es meramente una referencia, ya que los precios reales se conocerán hasta el día y la hora en que se lleve a cabo la venta de los valores en el Mercado, conforme sus instrucciones.
- La información correspondiente a la integración de las carteras y movimientos realizados en Instituciones Fuera del Grupo Financiero Banorte es obtenida de la información proporcionada por ellas a través de su respectivo portal en internet, por lo que podría haber alguna variación con la presentada en el estado de cuenta definitivo que ellos mismos elaboran
- Para su seguridad, aquellos valores que se colocan entre el gran público inversionista, se encuentran depositados en el S.D. INDEVAL, S.A. de C.V. (Instituto Nacional de Valores), en una cuenta concentradora a nombre de Nombre Banco por cuenta de terceros, quien a su vez mantiene registro individual a su nombre por cada uno de los valores que integran el patrimonio de su contrato.
- Para mantenerle informado y garantizar que nuestras comunicaciones le son enviadas oportunamente, es conveniente que cuando tenga Ud. un cambio de domicilio, nos lo haga saber por escrito acompañando copia de cualquiera de los siguientes documentos: recibo de agua, luz, predial o teléfono.
- Le reiteramos, si fuese el caso, nos proporcione en un plazo máximo de 15 días naturales sus observaciones al presente estado de cuenta; dirigiéndose al área de la Dirección de Contraloría Fiduciaria, ubicada en Av. Revolución #3000 Colonia La Primavera, C.P. 64830, Monterrey, N.L.. El no recibir comunicación alguna, se considerará que sus transacciones y saldos son correctos.
- De igual forma le agradecemos que cualquier queja en relación a nuestros servicios, así como cualquier solicitud de información nos sea notificada por escrito a la dirección mencionada y a la atención de Área de Atención a Clientes.

Aclaraciones dirigirse al centro de atención a clientes: aclaraciones.fiduciario@banorte.com

CREDITO BANOBRAS, GOB. ESTADO DE QUINTANA ROO

 22 1
 CENTRO
 CHETUMAL, QUINTANA ROO
 77000 MEXICO

000074463420180302

CONTRATO: 744634
SUBCUENTA: 20
TIPO DE CONTRATO: ADMINISTRACION
PERIODO: Del 01/FEB/2018 al 28/FEB/2018
R.F.C. GEL741008GY9
CURP:

HOJA: 49 DE 153

FECHA DE EMISIÓN: 02MAR2018

PESOS MEXICANOS

Integración Global del Patrimonio	Enero 2018	Febrero 2018	Variación
BANCOS	\$ 28,839.15	\$ 30,499.54	5.76 %
PATRIMONIO TOTAL	\$ 28,839.15	\$ 30,499.54	5.76%

Ejecutivo Fiduciario

Nombre:
 Territorial: TERRITORIAL PENINSULAR
 Oficina: OFICINA MERIDA
 Teléfono: 99-99407112 Ext. 8999-2005
 Correo electrónico:

Febrero 2018

BANCOS	100.00%
INVERSIONES	0.00%
INMUEBLES	0.00%
OTROS ACTIVOS	0.00%

Noticias:

 Aclaraciones dirigirse al centro de atención a clientes: acclaraciones.fiduciario@banorte.com

CONTRATO: 744634
SUBCUENTA: 20
TIPO DE CONTRATO: ADMINISTRACION
PERIODO: Del 01/FEB/2018 al 28/FEB/2018
R.F.C. GEL741008GY9
CURP:

ESTADO DE SITUACIÓN FINANCIERA PESOS MEXICANOS
HOJA: 50 DE 153

ACTIVO		\$ 30,499.54	CAPITAL		\$ 30,499.54
	CIRCULANTE		Patrimonio		\$ 603,154,009.01
Caja		\$ 30,499.54	Resultado De Ejercicios Anteriores		\$ 508,301,203.85 -
		<u>\$ 30,499.54</u>	Resultados del Ejercicio		\$ 94,822,305.62 -
			PASIVO + CAPITAL		\$ 30,499.54

Aclaraciones dirigirse al centro de atención a clientes: aclaraciones.fiduciario@banorte.com

CONTRATO: 744634
SUBCUENTA: 20
TIPO DE CONTRATO: ADMINISTRACION
PERIODO: Del 01/FEB/2018 al 28/FEB/2018
R.F.C. GEL741008GY9
CURP:

ESTADO DE RESULTADOS PESOS MEXICANOS

HOJA: 51 DE 153

	MENSUAL
Intereses Cobrados	\$ 1,660.39
TOTAL INGRESOS	\$ 1,660.39
Comisiones Pagadas	\$ 20.00
Contribuciones Diversas	\$ 3.20
Erogaciones Efectuadas	\$ 48,798,229.59
TOTAL EGRESOS	\$ 48,798,252.79
UTILIDAD/PERDIDA	\$ 48,796,592.40-

Aclaraciones dirigirse al centro de atención a clientes: aclaraciones.fiduciario@banorte.com

CONTRATO: 744634
SUBCUENTA: 20
TIPO DE CONTRATO: ADMINISTRACION
PERIODO: Del 01/FEB/2018 al 28/FEB/2018
R.F.C. GEL741008GY9
CURP:

POSICIÓN CONSOLIDADA PESOS MEXICANOS
HOJA: 52 DE 153

	Valor de Costo	Valor de Mercado	%	Plusvalía / Minusvalía
BANCO MERCANTIL DEL NORTE, S.A. (BANORTE)				
CUENTA DE CHEQUES 0476086715	\$ 30,499.54	\$ 30,499.54	100.00	\$ 0.00
TOTAL GLOBAL:	\$ 30,499.54	\$ 30,499.54	100.00	\$ 0.00

Aclaraciones dirigirse al centro de atención a clientes: aclaraciones.fiduciario@banorte.com

CONTRATO: 744634
SUBCUENTA: 20
TIPO DE CONTRATO: ADMINISTRACION
PERIODO: Del 01/FEB/2018 al 28/FEB/2018
R.F.C. GEL741008GY9
CURP:

PORTAFOLIO DE INVERSION PESOS MEXICANOS
HOJA: 53 DE 153

Emisora	Serie / Cupón	Títulos	Plazo	Vencimiento	Tasa	Costo Unitario	Valor de costo	Precio de Mercado	Valor de Mercado	%	Plusvalía / Minusvalía	
BANCO MERCANTIL DEL NORTE, S.A. (BANORTE)												
CUENTA DE CHEQUES 0476086715								\$ 30,499.54		\$ 30,499.54	100.00	
TOTAL DEL PORTAFOLIO								\$ 30,499.54		\$ 30,499.54	100.00	0.00

Aclaraciones dirigirse al centro de atención a clientes: aclaraciones.fiduciario@banorte.com

CONTRATO: 744634
SUBCUENTA: 20
TIPO DE CONTRATO: ADMINISTRACION
PERIODO: Del 01/FEB/2018 al 28/FEB/2018
R.F.C. GEL741008GY9
CURP:

DETALLE DE MOVIMIENTOS PESOS MEXICANOS
HOJA: 54 DE 153

FECHA	DESCRIPCION	ENTRADAS	SALIDAS	SALDO
Banco Mercantil Del Norte, S.A.				
CUENTA DE CHEQUES 476086715				
SALDO ANTERIOR				\$ 28,839.15
15/FEB/2018	TRASPASO A LA SUBCUENTA DE CRÉDITO BANOBRAS	\$ 1,725,381.01		\$ 1,754,220.16
19/FEB/2018	TRASPASO ENTRE SUBCUENTAS APORTACIÓN ADICIONAL OF SEFIPLAN/DC/000292/II/2018	\$ 1,224,935.31		\$ 2,979,155.47
22/FEB/2018	TRASPASO A LA SUBCUENTA DE CRÉDITO BANOBRAS	\$ 45,847,936.47		\$ 48,827,091.94
26/FEB/2018	COMPRA ORDEN DE PAGO SPEI 1296879 =REFERENCIA CTA/CLABE: 002180087005715574, BEM SPEI BCO:002 BENEF:BANOBRAS SNC REC DE CARTERA EST (DATO NO VERIF POR ESTA INST), 0001296879 CVE RASTREO: 8846CAP4201802260555269001 RFC: XXX111111XXX IVA: 000000000000.00 BANAMEX		\$ 45,847,924.87	\$ 2,979,167.07
26/FEB/2018	COMISION ORDEN DE PAGO SPEI REFERENCIA: 1296879		\$ 5.00	\$ 2,979,162.07
26/FEB/2018	I.V.A. ORDEN DE PAGO SPEI REFERENCIA: 1296879		\$ 0.80	\$ 2,979,161.27
26/FEB/2018	COMPRA ORDEN DE PAGO SPEI 1296879 =REFERENCIA CTA/CLABE: 002180087005715574, BEM SPEI BCO:002 BENEF:BANOBRAS SNC REC DE CARTERA EST (DATO NO VERIF POR ESTA INST), 0001296879 CVE RASTREO: 8846CAP2201802260555269002 RFC: XXX111111XXX IVA: 000000000000.00 BANAMEX		\$ 1,224,935.31	\$ 1,754,225.96
26/FEB/2018	COMISION ORDEN DE PAGO SPEI REFERENCIA: 1296879		\$ 5.00	\$ 1,754,220.96
26/FEB/2018	I.V.A. ORDEN DE PAGO SPEI REFERENCIA: 1296879		\$ 0.80	\$ 1,754,220.16
27/FEB/2018	COMPRA ORDEN DE PAGO SPEI 1082884 =REFERENCIA CTA/CLABE: 002180087005715574, BEM SPEI BCO:002 BENEF:BANOBRAS SNC REC DE CARTERA EST (DATO NO VERIF POR ESTA INST), 0001082884 CVE RASTREO: 8846APAC201802270555900282 RFC: XXX111111XXX IVA: 000000000000.00 BANAMEX		\$ 1,584,024.40	\$ 170,195.76
27/FEB/2018	COMISION ORDEN DE PAGO SPEI REFERENCIA: 1082884		\$ 5.00	\$ 170,190.76
27/FEB/2018	I.V.A. ORDEN DE PAGO SPEI REFERENCIA: 1082884		\$ 0.80	\$ 170,189.96
27/FEB/2018	COMPRA ORDEN DE PAGO SPEI 1133146 =REFERENCIA CTA/CLABE: 002180087005715574, BEM SPEI BCO:002 BENEF:BANOBRAS SNC REC DE CARTERA EST (DATO NO VERIF POR ESTA INST), 0001133146 CVE RASTREO: 8846CAP4201802270555900284 RFC: XXX111111XXX IVA: 000000000000.00 BANAMEX		\$ 141,345.01	\$ 28,844.95
27/FEB/2018	COMISION ORDEN DE PAGO SPEI REFERENCIA: 1133146		\$ 5.00	\$ 28,839.95
27/FEB/2018	I.V.A. ORDEN DE PAGO SPEI REFERENCIA: 1133146		\$ 0.80	\$ 28,839.15
28/FEB/2018	LIQ.INT.S/TASA LIQ 2018-02-28	\$ 1,660.39		\$ 30,499.54
SALDO ACTUAL				\$ 30,499.54

Aclaraciones dirigirse al centro de atención a clientes: aclaraciones.fiduciario@banorte.com

CONTRATO: 744634
SUBCUENTA: 20
TIPO DE CONTRATO: ADMINISTRACION
PERIODO: Del 01/FEB/2018 al 28/FEB/2018
R.F.C. GEL741008GY9
CURP:

HOJA: 55 DE 153

- Los precios y cotizaciones que presenta su estado de cuenta son obtenidos de diferentes fuentes oficiales para establecer a la fecha de su corte, el valor de su patrimonio con relación al Mercado; este dato es meramente una referencia, ya que los precios reales se conocerán hasta el día y la hora en que se lleve a cabo la venta de los valores en el Mercado, conforme sus instrucciones.
- La información correspondiente a la integración de las carteras y movimientos realizados en Instituciones Fuera del Grupo Financiero Banorte es obtenida de la información proporcionada por ellas a través de su respectivo portal en internet, por lo que podría haber alguna variación con la presentada en el estado de cuenta definitivo que ellos mismos elaboran
- Para su seguridad, aquellos valores que se colocan entre el gran público inversionista, se encuentran depositados en el S.D. INDEVAL, S.A. de C.V. (Instituto Nacional de Valores), en una cuenta concentradora a nombre de Nombre Banco por cuenta de terceros, quien a su vez mantiene registro individual a su nombre por cada uno de los valores que integran el patrimonio de su contrato.
- Para mantenerle informado y garantizar que nuestras comunicaciones le son enviadas oportunamente, es conveniente que cuando tenga Ud. un cambio de domicilio, nos lo haga saber por escrito acompañando copia de cualquiera de los siguientes documentos: recibo de agua, luz, predial o teléfono.
- Le reiteramos, si fuese el caso, nos proporcione en un plazo máximo de 15 días naturales sus observaciones al presente estado de cuenta; dirigiéndose al área de la Dirección de Contraloría Fiduciaria, ubicada en Av. Revolución #3000 Colonia La Primavera, C.P. 64830, Monterrey, N.L.. El no recibir comunicación alguna, se considerará que sus transacciones y saldos son correctos.
- De igual forma le agradecemos que cualquier queja en relación a nuestros servicios, así como cualquier solicitud de información nos sea notificada por escrito a la dirección mencionada y a la atención de Área de Atención a Clientes.

Aclaraciones dirigirse al centro de atención a clientes: aclaraciones.fiduciario@banorte.com

FONDO RESERVA BANOBRAS, GOB. ESTADO DE QUINTANA ROO

 22 1
 CENTRO
 CHETUMAL, QUINTANA ROO
 77000 MEXICO

000074463420180302

CONTRATO: 744634
SUBCUENTA: 21
TIPO DE CONTRATO: ADMINISTRACION
PERIODO: Del 01/FEB/2018 al 28/FEB/2018
R.F.C. GEL741008GY9
CURP:

HOJA: 56 DE 153

FECHA DE EMISIÓN: 02MAR2018

PESOS MEXICANOS

Integración Global del Patrimonio	Enero 2018	Febrero 2018	Variación
BANCOS	\$ 138,502,952.90	\$ 138,533,115.77	0.02 %
PATRIMONIO TOTAL	\$ 138,502,952.90	\$ 138,533,115.77	0.02%

Ejecutivo Fiduciario

 Nombre:
 Territorial: TERRITORIAL PENINSULAR
 Oficina: OFICINA MERIDA
 Teléfono: 99-99407112 Ext. 8999-2005
 Correo electrónico:

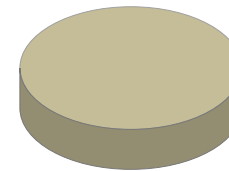
Febrero 2018

BANCOS	100.00%
INVERSIONES	0.00%
INMUEBLES	0.00%
OTROS ACTIVOS	0.00%

Noticias:

 Aclaraciones dirigirse al centro de atención a clientes: aclaraciones.fiduciario@banorte.com

CONTRATO: 744634
SUBCUENTA: 21
TIPO DE CONTRATO: ADMINISTRACION
PERIODO: Del 01/FEB/2018 al 28/FEB/2018
R.F.C. GEL741008GY9
CURP:

ESTADO DE SITUACIÓN FINANCIERA PESOS MEXICANOS
HOJA: 57 DE 153

ACTIVO		\$ 138,533,115.77	CAPITAL		\$ 138,533,115.77
	CIRCULANTE		Patrimonio		\$ 222,818,294.46
Caja		\$ 138,533,115.77	Resultado De Ejercicios Anteriores		\$ 84,348,206.49 -
		<u>\$ 138,533,115.77</u>	Resultados del Ejercicio		\$ 63,027.80
			PASIVO + CAPITAL	\$ 138,533,115.77	

Aclaraciones dirigirse al centro de atención a clientes: aclaraciones.fiduciario@banorte.com

CONTRATO: 744634
SUBCUENTA: 21
TIPO DE CONTRATO: ADMINISTRACION
PERIODO: Del 01/FEB/2018 al 28/FEB/2018
R.F.C. GEL741008GY9
CURP:

ESTADO DE RESULTADOS PESOS MEXICANOS

HOJA: 58 DE 153

	MENSUAL
Intereses Cobrados	\$ 30,162.87
TOTAL INGRESOS	\$ 30,162.87
UTILIDAD/PERDIDA	\$ 30,162.87

Aclaraciones dirigirse al centro de atención a clientes: aclaraciones.fiduciario@banorte.com

CONTRATO: 744634
SUBCUENTA: 21
TIPO DE CONTRATO: ADMINISTRACION
PERIODO: Del 01/FEB/2018 al 28/FEB/2018
R.F.C. GEL741008GY9
CURP:

POSICIÓN CONSOLIDADA PESOS MEXICANOS

HOJA: 59 DE 153

	Valor de Costo	Valor de Mercado	%	Plusvalía / Minusvalía
BANCO MERCANTIL DEL NORTE, S.A. (BANORTE)				
CUENTA DE CHEQUES 0476087114	\$ 138,533,115.77	\$ 138,533,115.77	100.00	\$ 0.00
TOTAL GLOBAL:	\$ 138,533,115.77	\$ 138,533,115.77	100.00	\$ 0.00

Aclaraciones dirigirse al centro de atención a clientes: aclaraciones.fiduciario@banorte.com

CONTRATO: 744634
SUBCUENTA: 21
TIPO DE CONTRATO: ADMINISTRACION
PERIODO: Del 01/FEB/2018 al 28/FEB/2018
R.F.C. GEL741008GY9
CURP:

PORTAFOLIO DE INVERSION PESOS MEXICANOS
HOJA: 60 DE 153

Emisora	Serie / Cupón	Títulos	Plazo	Vencimiento	Tasa	Costo Unitario	Valor de costo	Precio de Mercado	Valor de Mercado	%	Plusvalía / Minusvalía	
BANCO MERCANTIL DEL NORTE, S.A. (BANORTE)												
CUENTA DE CHEQUES 0476087114								\$ 138,533,115.77		\$ 138,533,115.77	100.00	
TOTAL DEL PORTAFOLIO								\$ 138,533,115.77		\$ 138,533,115.77	100.00	0.00

Aclaraciones dirigirse al centro de atención a clientes: aclaraciones.fiduciario@banorte.com

CONTRATO: 744634
SUBCUENTA: 21
TIPO DE CONTRATO: ADMINISTRACION
PERIODO: Del 01/FEB/2018 al 28/FEB/2018
R.F.C. GEL741008GY9
CURP:

DETALLE DE MOVIMIENTOS PESOS MEXICANOS
HOJA: 61 DE 153

FECHA	DESCRIPCION	ENTRADAS	SALIDAS	SALDO
Banco Mercantil Del Norte, S.A.				
CUENTA DE CHEQUES 476087114				
SALDO ANTERIOR				
28/FEB/2018	LIQ.INT.S/TASA LIQ 2018-02-28	\$ 30,162.87		\$ 138,502,952.90
				\$ 138,533,115.77
SALDO ACTUAL				\$ 138,533,115.77

Aclaraciones dirigirse al centro de atención a clientes: aclaraciones.fiduciario@banorte.com

CONTRATO: 744634
SUBCUENTA: 21
TIPO DE CONTRATO: ADMINISTRACION
PERIODO: Del 01/FEB/2018 al 28/FEB/2018
R.F.C. GEL741008GY9
CURP:

- Los precios y cotizaciones que presenta su estado de cuenta son obtenidos de diferentes fuentes oficiales para establecer a la fecha de su corte, el valor de su patrimonio con relación al Mercado; este dato es meramente una referencia, ya que los precios reales se conocerán hasta el día y la hora en que se lleve a cabo la venta de los valores en el Mercado, conforme sus instrucciones.
- La información correspondiente a la integración de las carteras y movimientos realizados en Instituciones Fuera del Grupo Financiero Banorte es obtenida de la información proporcionada por ellas a través de su respectivo portal en internet, por lo que podría haber alguna variación con la presentada en el estado de cuenta definitivo que ellos mismos elaboran
- Para su seguridad, aquellos valores que se colocan entre el gran público inversionista, se encuentran depositados en el S.D. INDEVAL, S.A. de C.V. (Instituto Nacional de Valores), en una cuenta concentradora a nombre de Nombre Banco por cuenta de terceros, quien a su vez mantiene registro individual a su nombre por cada uno de los valores que integran el patrimonio de su contrato.
- Para mantenerle informado y garantizar que nuestras comunicaciones le son enviadas oportunamente, es conveniente que cuando tenga Ud. un cambio de domicilio, nos lo haga saber por escrito acompañando copia de cualquiera de los siguientes documentos: recibo de agua, luz, predial o teléfono.
- Le reiteramos, si fuese el caso, nos proporcione en un plazo máximo de 15 días naturales sus observaciones al presente estado de cuenta; dirigiéndose al área de la Dirección de Contraloría Fiduciaria, ubicada en Av. Revolución #3000 Colonia La Primavera, C.P. 64830, Monterrey, N.L.. El no recibir comunicación alguna, se considerará que sus transacciones y saldos son correctos.
- De igual forma le agradecemos que cualquier queja en relación a nuestros servicios, así como cualquier solicitud de información nos sea notificada por escrito a la dirección mencionada y a la atención de Área de Atención a Clientes.

Aclaraciones dirigirse al centro de atención a clientes: aclaraciones.fiduciario@banorte.com

CREDITO HSBC, GOB. ESTADO DE QUINTANA ROO
22 1
CENTRO
CHETUMAL, QUINTANA ROO
77000 MEXICO



000074463420180302

CONTRATO: 744634
SUBCUENTA: 22
TIPO DE CONTRATO: ADMINISTRACION
PERIODO: Del 01/FEB/2018 al 28/FEB/2018
R.F.C. GEL741008GY9
CURP:

HOJA: 63 DE 153

FECHA DE EMISIÓN: 02MAR2018

PESOS MEXICANOS

Integración Global del Patrimonio	Enero 2018	Febrero 2018	Variación
BANCOS	\$ 15,484.66	\$ 16,796.79	8.47 %
PATRIMONIO TOTAL	\$ 15,484.66	\$ 16,796.79	8.47%

Ejecutivo Fiduciario

Nombre:
Territorial: TERRITORIAL PENINSULAR
Oficina: OFICINA MERIDA
Teléfono: 99-99407112 Ext. 8999-2005
Correo electrónico:

Febrero 2018

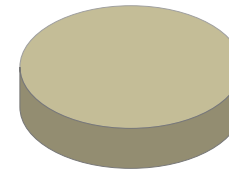

BANCOS	100.00%
INVERSIONES	0.00%
INMUEBLES	0.00%
OTROS ACTIVOS	0.00%

Noticias:

Aclaraciones dirigirse al centro de atención a clientes: aclaraciones.fiduciario@banorte.com

CONTRATO: 744634
SUBCUENTA: 22
TIPO DE CONTRATO: ADMINISTRACION
PERIODO: Del 01/FEB/2018 al 28/FEB/2018
R.F.C. GEL741008GY9
CURP:

ESTADO DE SITUACIÓN FINANCIERA PESOS MEXICANOS
HOJA: 64 DE 153

ACTIVO		\$ 16,796.79	CAPITAL		\$ 16,796.79
	CIRCULANTE		Patrimonio		\$ 185,011,633.52
Caja		\$ 16,796.79	Resultado De Ejercicios Anteriores		\$ 155,325,767.40 -
		\$ 16,796.79	Resultados del Ejercicio		\$ 29,669,069.33 -
			PASIVO + CAPITAL		\$ 16,796.79

Aclaraciones dirigirse al centro de atención a clientes: aclaraciones.fiduciario@banorte.com

CONTRATO: 744634
SUBCUENTA: 22
TIPO DE CONTRATO: ADMINISTRACION
PERIODO: Del 01/FEB/2018 al 28/FEB/2018
R.F.C. GEL741008GY9
CURP:

ESTADO DE RESULTADOS PESOS MEXICANOS

HOJA: 65 DE 153

	MENSUAL
Intereses Cobrados	\$ 1,312.13
TOTAL INGRESOS	\$ 1,312.13
Comisiones Pagadas	\$ 10.00
Contribuciones Diversas	\$ 1.60
Erogaciones Efectuadas	\$ 15,297,188.42
TOTAL EGRESOS	\$ 15,297,200.02
UTILIDAD/PERDIDA	\$ 15,295,887.89-

Aclaraciones dirigirse al centro de atención a clientes: aclaraciones.fiduciario@banorte.com

CONTRATO: 744634
SUBCUENTA: 22
TIPO DE CONTRATO: ADMINISTRACION
PERIODO: Del 01/FEB/2018 al 28/FEB/2018
R.F.C. GEL741008GY9
CURP:

POSICIÓN CONSOLIDADA PESOS MEXICANOS

HOJA: 66 DE 153

	Valor de Costo	Valor de Mercado	%	Plusvalía / Minusvalía
BANCO MERCANTIL DEL NORTE, S.A. (BANORTE)				
CUENTA DE CHEQUES 0476087712	\$ 16,796.79	\$ 16,796.79	100.00	\$ 0.00
TOTAL GLOBAL:	\$ 16,796.79	\$ 16,796.79	100.00	\$ 0.00

Aclaraciones dirigirse al centro de atención a clientes: acclaraciones.fiduciario@banorte.com

CONTRATO: 744634
SUBCUENTA: 22
TIPO DE CONTRATO: ADMINISTRACION
PERIODO: Del 01/FEB/2018 al 28/FEB/2018
R.F.C. GEL741008GY9
CURP:

PORTAFOLIO DE INVERSION PESOS MEXICANOS

HOJA: 67 DE 153

Emisora	Serie / Cupón	Títulos	Plazo	Vencimiento	Tasa	Costo Unitario	Valor de costo	Precio de Mercado	Valor de Mercado	%	Plusvalía / Minusvalía	
BANCO MERCANTIL DEL NORTE, S.A. (BANORTE)												
CUENTA DE CHEQUES 0476087712								\$ 16,796.79		\$ 16,796.79	100.00	
TOTAL DEL PORTAFOLIO								<u>\$ 16,796.79</u>		<u>\$ 16,796.79</u>	<u>100.00</u>	<u>0.00</u>

Aclaraciones dirigirse al centro de atención a clientes: aclaraciones.fiduciario@banorte.com

CONTRATO: 744634
SUBCUENTA: 22
TIPO DE CONTRATO: ADMINISTRACION
PERIODO: Del 01/FEB/2018 al 28/FEB/2018
R.F.C. GEL741008GY9
CURP:

DETALLE DE MOVIMIENTOS PESOS MEXICANOS
HOJA: 68 DE 153

FECHA	DESCRIPCION	ENTRADAS	SALIDAS	SALDO
Banco Mercantil Del Norte, S.A.				
CUENTA DE CHEQUES 476087712				
SALDO ANTERIOR				\$ 15,484.66
15/FEB/2018	TRASPASO A LA SUBCUENTA DE CRÉDITO HSBC	\$ 15,297,200.02		\$ 15,312,684.68
26/FEB/2018	COMPRA ORDEN DE PAGO SPEI 0744634 =REFERENCIA CTA/CLABE: 021690040601599107, BEM SPEI BCO:021 BENEF:ESTADO DE QUINTANA RO (DATO NO VERIF POR ESTA INST), 51FC PAGO INT ORD CRED HSBC CVE RASTREO: 8846CAP3201802260555269009 RFC: AAA111111XXX IVA: 000000000000.00 HSBC		\$ 14,065,037.39	\$ 1,247,647.29
26/FEB/2018	COMISION ORDEN DE PAGO SPEI REFERENCIA: 0744634		\$ 5.00	\$ 1,247,642.29
26/FEB/2018	I.V.A. ORDEN DE PAGO SPEI REFERENCIA: 0744634		\$ 0.80	\$ 1,247,641.49
26/FEB/2018	COMPRA ORDEN DE PAGO SPEI 0744634 =REFERENCIA CTA/CLABE: 021690040601599107, BEM SPEI BCO:021 BENEF:ESTADO DE QUINTANA RO (DATO NO VERIF POR ESTA INST), 51FC PAGO CAP CRED HSBC CVE RASTREO: 8846APAB201802260555269011 RFC: AAA111111XXX IVA: 000000000000.00 HSBC		\$ 1,232,151.03	\$ 15,490.46
26/FEB/2018	COMISION ORDEN DE PAGO SPEI REFERENCIA: 0744634		\$ 5.00	\$ 15,485.46
26/FEB/2018	I.V.A. ORDEN DE PAGO SPEI REFERENCIA: 0744634		\$ 0.80	\$ 15,484.66
28/FEB/2018	LIQ.INT.S/TASA LIQ 2018-02-28	\$ 1,312.13		\$ 16,796.79
SALDO ACTUAL				\$ 16,796.79

Aclaraciones dirigirse al centro de atención a clientes: aclaraciones.fiduciario@banorte.com

CONTRATO: 744634
SUBCUENTA: 22
TIPO DE CONTRATO: ADMINISTRACION
PERIODO: Del 01/FEB/2018 al 28/FEB/2018
R.F.C. GEL741008GY9
CURP:

- Los precios y cotizaciones que presenta su estado de cuenta son obtenidos de diferentes fuentes oficiales para establecer a la fecha de su corte, el valor de su patrimonio con relación al Mercado; este dato es meramente una referencia, ya que los precios reales se conocerán hasta el día y la hora en que se lleve a cabo la venta de los valores en el Mercado, conforme sus instrucciones.
- La información correspondiente a la integración de las carteras y movimientos realizados en Instituciones Fuera del Grupo Financiero Banorte es obtenida de la información proporcionada por ellas a través de su respectivo portal en internet, por lo que podría haber alguna variación con la presentada en el estado de cuenta definitivo que ellos mismos elaboran
- Para su seguridad, aquellos valores que se colocan entre el gran público inversionista, se encuentran depositados en el S.D. INDEVAL, S.A. de C.V. (Instituto Nacional de Valores), en una cuenta concentradora a nombre de Nombre Banco por cuenta de terceros, quien a su vez mantiene registro individual a su nombre por cada uno de los valores que integran el patrimonio de su contrato.
- Para mantenerle informado y garantizar que nuestras comunicaciones le son enviadas oportunamente, es conveniente que cuando tenga Ud. un cambio de domicilio, nos lo haga saber por escrito acompañando copia de cualquiera de los siguientes documentos: recibo de agua, luz, predial o teléfono.
- Le reiteramos, si fuese el caso, nos proporcione en un plazo máximo de 15 días naturales sus observaciones al presente estado de cuenta; dirigiéndose al área de la Dirección de Contraloría Fiduciaria, ubicada en Av. Revolución #3000 Colonia La Primavera, C.P. 64830, Monterrey, N.L.. El no recibir comunicación alguna, se considerará que sus transacciones y saldos son correctos.
- De igual forma le agradecemos que cualquier queja en relación a nuestros servicios, así como cualquier solicitud de información nos sea notificada por escrito a la dirección mencionada y a la atención de Área de Atención a Clientes.

Aclaraciones dirigirse al centro de atención a clientes: aclaraciones.fiduciario@banorte.com

FONDO DE RESERVA HSBC
22 1
CENTRO
CHETUMAL, QUINTANA ROO
77000 MEXICO



000074463420180302

CONTRATO: 744634
SUBCUENTA: 23
TIPO DE CONTRATO: ADMINISTRACION
PERIODO: Del 01/FEB/2018 al 28/FEB/2018
R.F.C. GEL741008GY9
CURP:

HOJA: 70 DE 153

FECHA DE EMISIÓN: 02MAR2018

PESOS MEXICANOS

Integración Global del Patrimonio	Enero 2018	Febrero 2018	Variación
BANCOS	\$ 43,135,076.43	\$ 45,899,543.85	6.41 %
PATRIMONIO TOTAL	\$ 43,135,076.43	\$ 45,899,543.85	6.41%

Ejecutivo Fiduciario

Nombre:
Territorial: TERRITORIAL PENINSULAR
Oficina: OFICINA MERIDA
Teléfono: 99-99407112 Ext. 8999-2005
Correo electrónico:

Febrero 2018



BANCOS	100.00%
INVERSIONES	0.00%
INMUEBLES	0.00%
OTROS ACTIVOS	0.00%

Noticias:

Aclaraciones dirigirse al centro de atención a clientes: aclaraciones.fiduciario@banorte.com

CONTRATO: 744634
SUBCUENTA: 23
TIPO DE CONTRATO: ADMINISTRACION
PERIODO: Del 01/FEB/2018 al 28/FEB/2018
R.F.C. GEL741008GY9
CURP:

ESTADO DE SITUACIÓN FINANCIERA PESOS MEXICANOS
HOJA: 71 DE 153

ACTIVO		\$ 45,899,543.85	CAPITAL		\$ 45,899,543.85
	CIRCULANTE		Patrimonio		\$ 62,287,229.77
Caja		\$ 45,899,543.85	Resultado De Ejercicios Anteriores		\$ 16,407,306.20 -
		<u>\$ 45,899,543.85</u>	Resultados del Ejercicio		\$ 19,620.28
			PASIVO + CAPITAL		\$ 45,899,543.85

Aclaraciones dirigirse al centro de atención a clientes: aclaraciones.fiduciario@banorte.com

CONTRATO: 744634
SUBCUENTA: 23
TIPO DE CONTRATO: ADMINISTRACION
PERIODO: Del 01/FEB/2018 al 28/FEB/2018
R.F.C. GEL741008GY9
CURP:

ESTADO DE RESULTADOS PESOS MEXICANOS

HOJA: 72 DE 153

	MENSUAL
Intereses Cobrados	\$ 9,543.85
TOTAL INGRESOS	\$ 9,543.85
UTILIDAD/PERDIDA	\$ 9,543.85

Aclaraciones dirigirse al centro de atención a clientes: aclaraciones.fiduciario@banorte.com

CONTRATO: 744634
SUBCUENTA: 23
TIPO DE CONTRATO: ADMINISTRACION
PERIODO: Del 01/FEB/2018 al 28/FEB/2018
R.F.C. GEL741008GY9
CURP:

POSICIÓN CONSOLIDADA PESOS MEXICANOS

HOJA: 73 DE 153

	Valor de Costo	Valor de Mercado	%	Plusvalía / Minusvalía
BANCO MERCANTIL DEL NORTE, S.A. (BANORTE)				
CUENTA DE CHEQUES 0476088269	\$ 45,899,543.85	\$ 45,899,543.85	100.00	\$ 0.00
TOTAL GLOBAL:	\$ 45,899,543.85	\$ 45,899,543.85	100.00	\$ 0.00

Aclaraciones dirigirse al centro de atención a clientes: aclaraciones.fiduciario@banorte.com

CONTRATO: 744634
SUBCUENTA: 23
TIPO DE CONTRATO: ADMINISTRACION
PERIODO: Del 01/FEB/2018 al 28/FEB/2018
R.F.C. GEL741008GY9
CURP:

PORTAFOLIO DE INVERSION PESOS MEXICANOS

HOJA: 74 DE 153

Emisora	Serie / Cupón	Títulos	Plazo	Vencimiento	Tasa	Costo Unitario	Valor de costo	Precio de Mercado	Valor de Mercado	%	Plusvalía / Minusvalía	
BANCO MERCANTIL DEL NORTE, S.A. (BANORTE)												
CUENTA DE CHEQUES 0476088269								\$ 45,899,543.85		\$ 45,899,543.85	100.00	
TOTAL DEL PORTAFOLIO								\$ 45,899,543.85		\$ 45,899,543.85	100.00	0.00

Aclaraciones dirigirse al centro de atención a clientes: aclaraciones.fiduciario@banorte.com

CONTRATO: 744634
SUBCUENTA: 23
TIPO DE CONTRATO: ADMINISTRACION
PERIODO: Del 01/FEB/2018 al 28/FEB/2018
R.F.C. GEL741008GY9
CURP:

DETALLE DE MOVIMIENTOS PESOS MEXICANOS
HOJA: 75 DE 153

FECHA	DESCRIPCION	ENTRADAS	SALIDAS	SALDO
Banco Mercantil Del Norte, S.A.				
CUENTA DE CHEQUES 476088269				
SALDO ANTERIOR				
22/FEB/2018	TRASPASO A LA SUBCUENTA DE FONDO DE RESERVA HSBC	\$ 2,754,923.57		\$ 43,135,076.43
28/FEB/2018	LIQ.INT.S/TASA LIQ 2018-02-28	\$ 9,543.85		\$ 45,890,000.00
SALDO ACTUAL				<u>\$ 45,899,543.85</u>

Aclaraciones dirigirse al centro de atención a clientes: aclaraciones.fiduciario@banorte.com

CONTRATO:	744634
SUBCUENTA:	23
TIPO DE CONTRATO:	ADMINISTRACION
PERIODO:	Del 01/FEB/2018 al 28/FEB/2018
R.F.C.	GEL741008GY9
CURP:	

HOJA: 76 DE 153

- Los precios y cotizaciones que presenta su estado de cuenta son obtenidos de diferentes fuentes oficiales para establecer a la fecha de su corte, el valor de su patrimonio con relación al Mercado; este dato es meramente una referencia, ya que los precios reales se conocerán hasta el día y la hora en que se lleve a cabo la venta de los valores en el Mercado, conforme sus instrucciones.
- La información correspondiente a la integración de las carteras y movimientos realizados en Instituciones Fuera del Grupo Financiero Banorte es obtenida de la información proporcionada por ellas a través de su respectivo portal en internet, por lo que podría haber alguna variación con la presentada en el estado de cuenta definitivo que ellos mismos elaboran
- Para su seguridad, aquellos valores que se colocan entre el gran público inversionista, se encuentran depositados en el S.D. INDEVAL, S.A. de C.V. (Instituto Nacional de Valores), en una cuenta concentradora a nombre de Nombre Banco por cuenta de terceros, quien a su vez mantiene registro individual a su nombre por cada uno de los valores que integran el patrimonio de su contrato.
- Para mantenerle informado y garantizar que nuestras comunicaciones le son enviadas oportunamente, es conveniente que cuando tenga Ud. un cambio de domicilio, nos lo haga saber por escrito acompañando copia de cualquiera de los siguientes documentos: recibo de agua, luz, predial o teléfono.
- Le reiteramos, si fuese el caso, nos proporcione en un plazo máximo de 15 días naturales sus observaciones al presente estado de cuenta; dirigiéndose al área de la Dirección de Contraloría Fiduciaria, ubicada en Av. Revolución #3000 Colonia La Primavera, C.P. 64830, Monterrey, N.L.. El no recibir comunicación alguna, se considerará que sus transacciones y saldos son correctos.
- De igual forma le agradecemos que cualquier queja en relación a nuestros servicios, así como cualquier solicitud de información nos sea notificada por escrito a la dirección mencionada y a la atención de Área de Atención a Clientes.

Aclaraciones dirigirse al centro de atención a clientes: aclaraciones.fiduciario@banorte.com

CREDITO INTERACCIONES, GOB. ESTADO DE QUINTANA ROO

 22 1
 CENTRO
 CHETUMAL, QUINTANA ROO
 77000 MEXICO

000074463420180302

CONTRATO: 744634
SUBCUENTA: 24
TIPO DE CONTRATO: ADMINISTRACION
PERIODO: Del 01/FEB/2018 al 28/FEB/2018
R.F.C. GEL741008GY9
CURP:

HOJA: 77 DE 153

FECHA DE EMISIÓN: 02MAR2018

PESOS MEXICANOS

Integración Global del Patrimonio	Enero 2018	Febrero 2018	Variación
BANCOS	\$ 32,740.63	\$ 35,519.15	8.49 %
PATRIMONIO TOTAL	\$ 32,740.63	\$ 35,519.15	8.49%

Ejecutivo Fiduciario

Nombre:
 Territorial: TERRITORIAL PENINSULAR
 Oficina: OFICINA MERIDA
 Teléfono: 99-99407112 Ext. 8999-2005
 Correo electrónico:

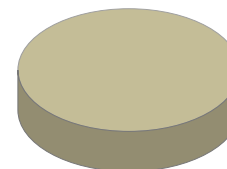
Febrero 2018

BANCOS	100.00%
INVERSIONES	0.00%
INMUEBLES	0.00%
OTROS ACTIVOS	0.00%

Noticias:

 Aclaraciones dirigirse al centro de atención a clientes: acclaraciones.fiduciario@banorte.com

CONTRATO: 744634
SUBCUENTA: 24
TIPO DE CONTRATO: ADMINISTRACION
PERIODO: Del 01/FEB/2018 al 28/FEB/2018
R.F.C. GEL741008GY9
CURP:

ESTADO DE SITUACIÓN FINANCIERA PESOS MEXICANOS
HOJA: 78 DE 153

ACTIVO		\$ 35,519.15	CAPITAL		\$ 35,519.15
	CIRCULANTE		Patrimonio		\$ 394,551,644.07
Caja		\$ 35,519.15	Resultado De Ejercicios Anteriores		\$ 331,691,479.11 -
		<u>\$ 35,519.15</u>	Resultados del Ejercicio		\$ 62,824,645.81 -
			PASIVO + CAPITAL		\$ 35,519.15

Aclaraciones dirigirse al centro de atención a clientes: aclaraciones.fiduciario@banorte.com

CONTRATO: 744634
SUBCUENTA: 24
TIPO DE CONTRATO: ADMINISTRACION
PERIODO: Del 01/FEB/2018 al 28/FEB/2018
R.F.C. GEL741008GY9
CURP:

ESTADO DE RESULTADOS PESOS MEXICANOS

HOJA: 79 DE 153

	MENSUAL
Intereses Cobrados	\$ 2,778.52
TOTAL INGRESOS	\$ 2,778.52
Comisiones Pagadas	\$ 10.00
Contribuciones Diversas	\$ 1.60
Erogaciones Efectuadas	\$ 32,392,873.80
TOTAL EGRESOS	\$ 32,392,885.40
UTILIDAD/PERDIDA	\$ 32,390,106.88-

Aclaraciones dirigirse al centro de atención a clientes: aclaraciones.fiduciario@banorte.com

CONTRATO: 744634
SUBCUENTA: 24
TIPO DE CONTRATO: ADMINISTRACION
PERIODO: Del 01/FEB/2018 al 28/FEB/2018
R.F.C. GEL741008GY9
CURP:

POSICIÓN CONSOLIDADA PESOS MEXICANOS

HOJA: 80 DE 153

	Valor de Costo	Valor de Mercado	%	Plusvalía / Minusvalía
BANCO MERCANTIL DEL NORTE, S.A. (BANORTE)				
CUENTA DE CHEQUES 0476088876	\$ 35,519.15	\$ 35,519.15	100.00	\$ 0.00
TOTAL GLOBAL:	\$ 35,519.15	\$ 35,519.15	100.00	\$ 0.00

Aclaraciones dirigirse al centro de atención a clientes: aclaraciones.fiduciario@banorte.com

CONTRATO: 744634
SUBCUENTA: 24
TIPO DE CONTRATO: ADMINISTRACION
PERIODO: Del 01/FEB/2018 al 28/FEB/2018
R.F.C. GEL741008GY9
CURP:

PORTAFOLIO DE INVERSION PESOS MEXICANOS
HOJA: 81 DE 153

Emisora	Serie / Cupón	Títulos	Plazo	Vencimiento	Tasa	Costo Unitario	Valor de costo	Precio de Mercado	Valor de Mercado	%	Plusvalía / Minusvalía	
BANCO MERCANTIL DEL NORTE, S.A. (BANORTE)												
CUENTA DE CHEQUES 0476088876								\$ 35,519.15		\$ 35,519.15	100.00	
TOTAL DEL PORTAFOLIO								\$ 35,519.15		\$ 35,519.15	100.00	0.00

Aclaraciones dirigirse al centro de atención a clientes: aclaraciones.fiduciario@banorte.com

CONTRATO: 744634
SUBCUENTA: 24
TIPO DE CONTRATO: ADMINISTRACION
PERIODO: Del 01/FEB/2018 al 28/FEB/2018
R.F.C. GEL741008GY9
CURP:

DETALLE DE MOVIMIENTOS PESOS MEXICANOS
HOJA: 82 DE 153

FECHA	DESCRIPCION	ENTRADAS	SALIDAS	SALDO
Banco Mercantil Del Norte, S.A.				
CUENTA DE CHEQUES 476088876				
SALDO ANTERIOR				\$ 32,740.63
15/FEB/2018	TRASPASO A LA SUBCUENTA DE CRÉDITO INTERACCIONES	\$ 32,392,885.40		\$ 32,425,626.03
26/FEB/2018	COMPRA ORDEN DE PAGO SPEI 0744634 =REFERENCIA CTA/CLABE: 037180003001904972, BEM SPEI BCO:037 BENEF:BANCO INTERACCIONES GOBIERNO DE (DATO NO VERIF POR ESTA INST), 51FC PAGO INT ORD CRED INTERACCIONES CVE RASTREO: 8846APAC201802260555269012 RFC: XXX111111XXX IVA: 000000000000.00 INTERACCIONES		\$ 29,744,187.20	\$ 2,681,438.83
26/FEB/2018	COMISION ORDEN DE PAGO SPEI REFERENCIA: 0744634		\$ 5.00	\$ 2,681,433.83
26/FEB/2018	I.V.A. ORDEN DE PAGO SPEI REFERENCIA: 0744634		\$ 0.80	\$ 2,681,433.03
26/FEB/2018	COMPRA ORDEN DE PAGO SPEI 0744634 =REFERENCIA CTA/CLABE: 037180003001904972, BEM SPEI BCO:037 BENEF:BANCO INTERACCIONES GOBIERNO DE (DATO NO VERIF POR ESTA INST), 51FC PAGO CAP CRED INTERACCIONES CVE RASTREO: 8846APAC201802260555269013 RFC: XXX111111XXX IVA: 000000000000.00 INTERACCIONES		\$ 2,648,686.60	\$ 32,746.43
26/FEB/2018	COMISION ORDEN DE PAGO SPEI REFERENCIA: 0744634		\$ 5.00	\$ 32,741.43
26/FEB/2018	I.V.A. ORDEN DE PAGO SPEI REFERENCIA: 0744634		\$ 0.80	\$ 32,740.63
28/FEB/2018	LIQ.INT.S/TASA LIQ 2018-02-28	\$ 2,778.52		\$ 35,519.15
SALDO ACTUAL				\$ 35,519.15

Aclaraciones dirigirse al centro de atención a clientes: aclaraciones.fiduciario@banorte.com

CONTRATO:	744634
SUBCUENTA:	24
TIPO DE CONTRATO:	ADMINISTRACION
PERIODO:	Del 01/FEB/2018 al 28/FEB/2018
R.F.C.	GEL741008GY9
CURP:	

- Los precios y cotizaciones que presenta su estado de cuenta son obtenidos de diferentes fuentes oficiales para establecer a la fecha de su corte, el valor de su patrimonio con relación al Mercado; este dato es meramente una referencia, ya que los precios reales se conocerán hasta el día y la hora en que se lleve a cabo la venta de los valores en el Mercado, conforme sus instrucciones.
- La información correspondiente a la integración de las carteras y movimientos realizados en Instituciones Fuera del Grupo Financiero Banorte es obtenida de la información proporcionada por ellas a través de su respectivo portal en internet, por lo que podría haber alguna variación con la presentada en el estado de cuenta definitivo que ellos mismos elaboran
- Para su seguridad, aquellos valores que se colocan entre el gran público inversionista, se encuentran depositados en el S.D. INDEVAL, S.A. de C.V. (Instituto Nacional de Valores), en una cuenta concentradora a nombre de Nombre Banco por cuenta de terceros, quien a su vez mantiene registro individual a su nombre por cada uno de los valores que integran el patrimonio de su contrato.
- Para mantenerle informado y garantizar que nuestras comunicaciones le son enviadas oportunamente, es conveniente que cuando tenga Ud. un cambio de domicilio, nos lo haga saber por escrito acompañando copia de cualquiera de los siguientes documentos: recibo de agua, luz, predial o teléfono.
- Le reiteramos, si fuese el caso, nos proporcione en un plazo máximo de 15 días naturales sus observaciones al presente estado de cuenta; dirigiéndose al área de la Dirección de Contraloría Fiduciaria, ubicada en Av. Revolución #3000 Colonia La Primavera, C.P. 64830, Monterrey, N.L.. El no recibir comunicación alguna, se considerará que sus transacciones y saldos son correctos.
- De igual forma le agradecemos que cualquier queja en relación a nuestros servicios, así como cualquier solicitud de información nos sea notificada por escrito a la dirección mencionada y a la atención de Área de Atención a Clientes.

Aclaraciones dirigirse al centro de atención a clientes: aclaraciones.fiduciario@banorte.com

FONDO RESERVA INTERACCIONES, GOB. ESTADO DE QUINTANA ROO

 22 1
 CENTRO
 CHETUMAL, QUINTANA ROO
 77000 MEXICO

000074463420180302

CONTRATO: 744634
SUBCUENTA: 25
TIPO DE CONTRATO: ADMINISTRACION
PERIODO: Del 01/FEB/2018 al 28/FEB/2018
R.F.C. GEL741008GY9
CURP:
HOJA: 84 DE 153

FECHA DE EMISIÓN: 02MAR2018

PESOS MEXICANOS

Integración Global del Patrimonio	Enero 2018	Febrero 2018	Variación
BANCOS	\$ 91,334,172.74	\$ 97,198,830.15	6.42 %
PATRIMONIO TOTAL	\$ 91,334,172.74	\$ 97,198,830.15	6.42%

Ejecutivo Fiduciario

Nombre:
 Territorial: TERRITORIAL PENINSULAR
 Oficina: OFICINA MERIDA
 Teléfono: 99-99407112 Ext. 8999-2005
 Correo electrónico:

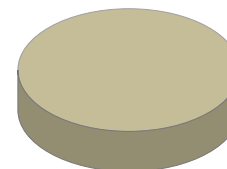
Febrero 2018

BANCOS	100.00%
INVERSIONES	0.00%
INMUEBLES	0.00%
OTROS ACTIVOS	0.00%

Noticias:

 Aclaraciones dirigirse al centro de atención a clientes: aclaraciones.fiduciario@banorte.com

CONTRATO: 744634
SUBCUENTA: 25
TIPO DE CONTRATO: ADMINISTRACION
PERIODO: Del 01/FEB/2018 al 28/FEB/2018
R.F.C. GEL741008GY9
CURP:

ESTADO DE SITUACIÓN FINANCIERA PESOS MEXICANOS
HOJA: 85 DE 153

ACTIVO		\$ 97,198,830.15	CAPITAL		\$ 97,198,830.15
	CIRCULANTE		Patrimonio		\$ 142,644,237.69
Caja		\$ 97,198,830.15	Resultado De Ejercicios Anteriores		\$ 45,486,952.85 -
		<u>\$ 97,198,830.15</u>	Resultados del Ejercicio		\$ 41,545.31
			PASIVO + CAPITAL	\$ 97,198,830.15	

Aclaraciones dirigirse al centro de atención a clientes: aclaraciones.fiduciario@banorte.com

CONTRATO: 744634
SUBCUENTA: 25
TIPO DE CONTRATO: ADMINISTRACION
PERIODO: Del 01/FEB/2018 al 28/FEB/2018
R.F.C. GEL741008GY9
CURP:

ESTADO DE RESULTADOS PESOS MEXICANOS

HOJA: 86 DE 153

	MENSUAL
Intereses Cobrados	\$ 20,208.75
TOTAL INGRESOS	\$ 20,208.75
UTILIDAD/PERDIDA	\$ 20,208.75

Aclaraciones dirigirse al centro de atención a clientes: aclaraciones.fiduciario@banorte.com

CONTRATO: 744634
SUBCUENTA: 25
TIPO DE CONTRATO: ADMINISTRACION
PERIODO: Del 01/FEB/2018 al 28/FEB/2018
R.F.C. GEL741008GY9
CURP:

POSICIÓN CONSOLIDADA PESOS MEXICANOS

HOJA: 87 DE 153

	Valor de Costo	Valor de Mercado	%	Plusvalía / Minusvalía
BANCO MERCANTIL DEL NORTE, S.A. (BANORTE)				
CUENTA DE CHEQUES 0476089529	\$ 97,198,830.15	\$ 97,198,830.15	100.00	\$ 0.00
TOTAL GLOBAL:	\$ 97,198,830.15	\$ 97,198,830.15	100.00	\$ 0.00

Aclaraciones dirigirse al centro de atención a clientes: aclaraciones.fiduciario@banorte.com

CONTRATO: 744634
SUBCUENTA: 25
TIPO DE CONTRATO: ADMINISTRACION
PERIODO: Del 01/FEB/2018 al 28/FEB/2018
R.F.C. GEL741008GY9
CURP:

PORTAFOLIO DE INVERSION PESOS MEXICANOS
HOJA: 88 DE 153

Emisora	Serie / Cupón	Títulos	Plazo	Vencimiento	Tasa	Costo Unitario	Valor de costo	Precio de Mercado	Valor de Mercado	%	Plusvalía / Minusvalía	
BANCO MERCANTIL DEL NORTE, S.A. (BANORTE)												
CUENTA DE CHEQUES 0476089529								\$ 97,198,830.15		\$ 97,198,830.15	100.00	
TOTAL DEL PORTAFOLIO								\$ 97,198,830.15		\$ 97,198,830.15	100.00	0.00

Aclaraciones dirigirse al centro de atención a clientes: aclaraciones.fiduciario@banorte.com

CONTRATO: 744634
SUBCUENTA: 25
TIPO DE CONTRATO: ADMINISTRACION
PERIODO: Del 01/FEB/2018 al 28/FEB/2018
R.F.C. GEL741008GY9
CURP:

DETALLE DE MOVIMIENTOS PESOS MEXICANOS

HOJA: 89 DE 153

FECHA	DESCRIPCION	ENTRADAS	SALIDAS	SALDO
Banco Mercantil Del Norte, S.A.				
CUENTA DE CHEQUES 476089529				
SALDO ANTERIOR				
22/FEB/2018	TRASPASO A LA SUBCUENTA DE FONDO DE RESERVA INTERACCIONES	\$ 5,844,448.66		\$ 91,334,172.74
28/FEB/2018	LIQ.INT.S/TASA LIQ 2018-02-28	\$ 20,208.75		\$ 97,178,621.40
SALDO ACTUAL				<u>\$ 97,198,830.15</u>

Aclaraciones dirigirse al centro de atención a clientes: aclaraciones.fiduciario@banorte.com

CONTRATO:	744634
SUBCUENTA:	25
TIPO DE CONTRATO:	ADMINISTRACION
PERIODO:	Del 01/FEB/2018 al 28/FEB/2018
R.F.C.	GEL741008GY9
CURP:	

- Los precios y cotizaciones que presenta su estado de cuenta son obtenidos de diferentes fuentes oficiales para establecer a la fecha de su corte, el valor de su patrimonio con relación al Mercado; este dato es meramente una referencia, ya que los precios reales se conocerán hasta el día y la hora en que se lleve a cabo la venta de los valores en el Mercado, conforme sus instrucciones.
- La información correspondiente a la integración de las carteras y movimientos realizados en Instituciones Fuera del Grupo Financiero Banorte es obtenida de la información proporcionada por ellas a través de su respectivo portal en internet, por lo que podría haber alguna variación con la presentada en el estado de cuenta definitivo que ellos mismos elaboran
- Para su seguridad, aquellos valores que se colocan entre el gran público inversionista, se encuentran depositados en el S.D. INDEVAL, S.A. de C.V. (Instituto Nacional de Valores), en una cuenta concentradora a nombre de Nombre Banco por cuenta de terceros, quien a su vez mantiene registro individual a su nombre por cada uno de los valores que integran el patrimonio de su contrato.
- Para mantenerle informado y garantizar que nuestras comunicaciones le son enviadas oportunamente, es conveniente que cuando tenga Ud. un cambio de domicilio, nos lo haga saber por escrito acompañando copia de cualquiera de los siguientes documentos: recibo de agua, luz, predial o teléfono.
- Le reiteramos, si fuese el caso, nos proporcione en un plazo máximo de 15 días naturales sus observaciones al presente estado de cuenta; dirigiéndose al área de la Dirección de Contraloría Fiduciaria, ubicada en Av. Revolución #3000 Colonia La Primavera, C.P. 64830, Monterrey, N.L.. El no recibir comunicación alguna, se considerará que sus transacciones y saldos son correctos.
- De igual forma le agradecemos que cualquier queja en relación a nuestros servicios, así como cualquier solicitud de información nos sea notificada por escrito a la dirección mencionada y a la atención de Área de Atención a Clientes.

Aclaraciones dirigirse al centro de atención a clientes: aclaraciones.fiduciario@banorte.com

GARANTIA PAGO OPORTUNO INTERACCIONES, GO. EDO. Q. ROO

 22 1
 CENTRO
 CHETUMAL, QUINTANA ROO
 77000 MEXICO

000074463420180302

CONTRATO: 744634
SUBCUENTA: 26
TIPO DE CONTRATO: ADMINISTRACION
PERIODO: Del 01/FEB/2018 al 28/FEB/2018
R.F.C. GEL741008GY9
CURP:

HOJA: 91 DE 153

FECHA DE EMISIÓN: 02MAR2018

PESOS MEXICANOS

Integración Global del Patrimonio	Enero 2018	Febrero 2018	Variación
BANCOS	\$ 461.91	\$ 486.58	5.34 %
PATRIMONIO TOTAL	\$ 461.91	\$ 486.58	5.34%

Ejecutivo Fiduciario

 Nombre:
 Territorial: TERRITORIAL PENINSULAR
 Oficina: OFICINA MERIDA
 Teléfono: 99-99407112 Ext. 8999-2005
 Correo electrónico:

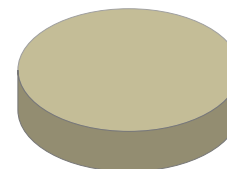
Febrero 2018

BANCOS	100.00%
INVERSIONES	0.00%
INMUEBLES	0.00%
OTROS ACTIVOS	0.00%

Noticias:

 Aclaraciones dirigirse al centro de atención a clientes: acclaraciones.fiduciario@banorte.com

CONTRATO: 744634
SUBCUENTA: 26
TIPO DE CONTRATO: ADMINISTRACION
PERIODO: Del 01/FEB/2018 al 28/FEB/2018
R.F.C. GEL741008GY9
CURP:

ESTADO DE SITUACIÓN FINANCIERA PESOS MEXICANOS

HOJA: 92 DE 153

ACTIVO		\$ 486.58	CAPITAL		\$ 486.58
	CIRCULANTE		Patrimonio		\$ 5,914,822.75
Caja		\$ 486.58	Resultado De Ejercicios Anteriores		\$ 5,205,496.56 -
		<u>\$ 486.58</u>	Resultados del Ejercicio		\$ 708,839.61 -
			PASIVO + CAPITAL		\$ 486.58

Aclaraciones dirigirse al centro de atención a clientes: aclaraciones.fiduciario@banorte.com

CONTRATO: 744634
SUBCUENTA: 26
TIPO DE CONTRATO: ADMINISTRACION
PERIODO: Del 01/FEB/2018 al 28/FEB/2018
R.F.C. GEL741008GY9
CURP:

ESTADO DE RESULTADOS PESOS MEXICANOS

HOJA: 93 DE 153

	MENSUAL
Intereses Cobrados	\$ 24.67
TOTAL INGRESOS	\$ 24.67
Comisiones Pagadas	\$ 5.00
Contribuciones Diversas	\$ 0.80
Erogaciones Efectuadas	\$ 365,745.71
TOTAL EGRESOS	\$ 365,751.51
UTILIDAD/PERDIDA	\$ 365,726.84-

Aclaraciones dirigirse al centro de atención a clientes: aclaraciones.fiduciario@banorte.com

CONTRATO: 744634
SUBCUENTA: 26
TIPO DE CONTRATO: ADMINISTRACION
PERIODO: Del 01/FEB/2018 al 28/FEB/2018
R.F.C. GEL741008GY9
CURP:

POSICIÓN CONSOLIDADA PESOS MEXICANOS

HOJA: 94 DE 153

	Valor de Costo	Valor de Mercado	%	Plusvalía / Minusvalía
BANCO MERCANTIL DEL NORTE, S.A. (BANORTE)				
CUENTA DE CHEQUES 0489398865	\$ 486.58	\$ 486.58	100.00	\$ 0.00
TOTAL GLOBAL:	\$ 486.58	\$ 486.58	100.00	\$ 0.00

Aclaraciones dirigirse al centro de atención a clientes: aclaraciones.fiduciario@banorte.com

CONTRATO: 744634
SUBCUENTA: 26
TIPO DE CONTRATO: ADMINISTRACION
PERIODO: Del 01/FEB/2018 al 28/FEB/2018
R.F.C. GEL741008GY9
CURP:

PORTAFOLIO DE INVERSION PESOS MEXICANOS

HOJA: 95 DE 153

Emisora	Serie / Cupón	Títulos	Plazo	Vencimiento	Tasa	Costo Unitario	Valor de costo	Precio de Mercado	Valor de Mercado	%	Plusvalía / Minusvalía	
BANCO MERCANTIL DEL NORTE, S.A. (BANORTE)												
CUENTA DE CHEQUES 0489398865								\$ 486.58		\$ 486.58	100.00	
TOTAL DEL PORTAFOLIO								\$ 486.58		\$ 486.58	100.00	0.00

Aclaraciones dirigirse al centro de atención a clientes: aclaraciones.fiduciario@banorte.com

CONTRATO: 744634
SUBCUENTA: 26
TIPO DE CONTRATO: ADMINISTRACION
PERIODO: Del 01/FEB/2018 al 28/FEB/2018
R.F.C. GEL741008GY9
CURP:

DETALLE DE MOVIMIENTOS PESOS MEXICANOS
HOJA: 96 DE 153

FECHA	DESCRIPCION	ENTRADAS	SALIDAS	SALDO
Banco Mercantil Del Norte, S.A.				
CUENTA DE CHEQUES 489398865				
SALDO ANTERIOR				
				\$ 461.91
15/FEB/2018	TRASPASO A LA SUBCUENTA DE GPO INTERACCIONES	\$ 365,751.51		\$ 366,213.42
26/FEB/2018	COMPRA ORDEN DE PAGO SPEI 1294899 =REFERENCIA CTA/CLABE: 002180433701251805, BEM SPEI BCO:002 BENEF:BANAMEX S (DATO NO VERIF POR ESTA INST), 51FC PAGO GPO INTER 1294899 CVE RASTREO: 8846APAC201802260555268977 RFC: XXX11111XXX IVA: 000000000000.00 BANAMEX		\$ 365,745.71	\$ 467.71
26/FEB/2018	COMISION ORDEN DE PAGO SPEI REFERENCIA: 1294899		\$ 5.00	\$ 462.71
26/FEB/2018	I.V.A. ORDEN DE PAGO SPEI REFERENCIA: 1294899		\$ 0.80	\$ 461.91
28/FEB/2018	LIQ.INT.S/TASA LIQ 2018-02-28	\$ 24.67		\$ 486.58
SALDO ACTUAL				\$ 486.58

Aclaraciones dirigirse al centro de atención a clientes: aclaraciones.fiduciario@banorte.com

CONTRATO:	744634
SUBCUENTA:	26
TIPO DE CONTRATO:	ADMINISTRACION
PERIODO:	Del 01/FEB/2018 al 28/FEB/2018
R.F.C.	GEL741008GY9
CURP:	

HOJA: 97 DE 153

- Los precios y cotizaciones que presenta su estado de cuenta son obtenidos de diferentes fuentes oficiales para establecer a la fecha de su corte, el valor de su patrimonio con relación al Mercado; este dato es meramente una referencia, ya que los precios reales se conocerán hasta el día y la hora en que se lleve a cabo la venta de los valores en el Mercado, conforme sus instrucciones.
- La información correspondiente a la integración de las carteras y movimientos realizados en Instituciones Fuera del Grupo Financiero Banorte es obtenida de la información proporcionada por ellas a través de su respectivo portal en internet, por lo que podría haber alguna variación con la presentada en el estado de cuenta definitivo que ellos mismos elaboran
- Para su seguridad, aquellos valores que se colocan entre el gran público inversionista, se encuentran depositados en el S.D. INDEVAL, S.A. de C.V. (Instituto Nacional de Valores), en una cuenta concentradora a nombre de Nombre Banco por cuenta de terceros, quien a su vez mantiene registro individual a su nombre por cada uno de los valores que integran el patrimonio de su contrato.
- Para mantenerle informado y garantizar que nuestras comunicaciones le son enviadas oportunamente, es conveniente que cuando tenga Ud. un cambio de domicilio, nos lo haga saber por escrito acompañando copia de cualquiera de los siguientes documentos: recibo de agua, luz, predial o teléfono.
- Le reiteramos, si fuese el caso, nos proporcione en un plazo máximo de 15 días naturales sus observaciones al presente estado de cuenta; dirigiéndose al área de la Dirección de Contraloría Fiduciaria, ubicada en Av. Revolución #3000 Colonia La Primavera, C.P. 64830, Monterrey, N.L.. El no recibir comunicación alguna, se considerará que sus transacciones y saldos son correctos.
- De igual forma le agradecemos que cualquier queja en relación a nuestros servicios, así como cualquier solicitud de información nos sea notificada por escrito a la dirección mencionada y a la atención de Área de Atención a Clientes.

Aclaraciones dirigirse al centro de atención a clientes: aclaraciones.fiduciario@banorte.com

CREDITO MULTIVA, GOB. DEL ESTADO DE QUINTANA ROO

22 1

CENTRO

CHETUMAL, QUINTANA ROO

77000 MEXICO



000074463420180302

CONTRATO:
SUBCUENTA:
TIPO DE CONTRATO:
PERIODO:
R.F.C.
CURP:
744634
27
ADMINISTRACION
Del 01/FEB/2018 al 28/FEB/2018
GEL741008GY9
HOJA: 98 DE 153

FECHA DE EMISIÓN: 02MAR2018

PESOS MEXICANOS

Integración Global del Patrimonio	Enero 2018	Febrero 2018	Variación
BANCOS	\$ 24,183.34	\$ 25,551.36	5.66 %
PATRIMONIO TOTAL	\$ 24,183.34	\$ 25,551.36	5.66%

Ejecutivo Fiduciario

Nombre:

Territorial: TERRITORIAL PENINSULAR

Oficina: OFICINA MERIDA

Teléfono: 99-99407112 Ext. 8999-2005

Correo electrónico:

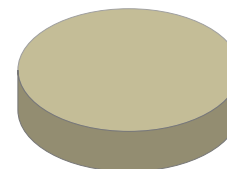
Febrero 2018

BANCOS	100.00%
INVERSIONES	0.00%
INMUEBLES	0.00%
OTROS ACTIVOS	0.00%

Noticias:

 Aclaraciones dirigirse al centro de atención a clientes: acclaraciones.fiduciario@banorte.com

CONTRATO: 744634
SUBCUENTA: 27
TIPO DE CONTRATO: ADMINISTRACION
PERIODO: Del 01/FEB/2018 al 28/FEB/2018
R.F.C. GEL741008GY9
CURP:

ESTADO DE SITUACIÓN FINANCIERA PESOS MEXICANOS
HOJA: 99 DE 153

ACTIVO		\$ 25,551.36	CAPITAL		\$ 25,551.36
	CIRCULANTE		Patrimonio		\$ 524,839,112.93
Caja		\$ 25,551.36	Resultado De Ejercicios Anteriores		\$ 440,482,821.51 -
		<u>\$ 25,551.36</u>	Resultados del Ejercicio		\$ 84,330,740.06 -
			PASIVO + CAPITAL		\$ 25,551.36

Aclaraciones dirigirse al centro de atención a clientes: aclaraciones.fiduciario@banorte.com

CONTRATO: 744634
SUBCUENTA: 27
TIPO DE CONTRATO: ADMINISTRACION
PERIODO: Del 01/FEB/2018 al 28/FEB/2018
R.F.C. GEL741008GY9
CURP:

ESTADO DE RESULTADOS PESOS MEXICANOS

HOJA: 100 DE 153

	MENSUAL
Intereses Cobrados	\$ 1,368.02
TOTAL INGRESOS	\$ 1,368.02
Comisiones Pagadas	\$ 10.00
Contribuciones Diversas	\$ 1.60
Erogaciones Efectuadas	\$ 43,553,698.79
TOTAL EGRESOS	\$ 43,553,710.39
UTILIDAD/PERDIDA	\$ 43,552,342.37-

Aclaraciones dirigirse al centro de atención a clientes: aclaraciones.fiduciario@banorte.com

CONTRATO: 744634
SUBCUENTA: 27
TIPO DE CONTRATO: ADMINISTRACION
PERIODO: Del 01/FEB/2018 al 28/FEB/2018
R.F.C. GEL741008GY9
CURP:

POSICIÓN CONSOLIDADA PESOS MEXICANOS
HOJA: 101 DE 153

	Valor de Costo	Valor de Mercado	%	Plusvalía / Minusvalía
BANCO MERCANTIL DEL NORTE, S.A. (BANORTE)				
CUENTA DE CHEQUES 0476089743	\$ 25,551.36	\$ 25,551.36	100.00	\$ 0.00
TOTAL GLOBAL:	\$ 25,551.36	\$ 25,551.36	100.00	\$ 0.00

Aclaraciones dirigirse al centro de atención a clientes: aclaraciones.fiduciario@banorte.com

CONTRATO: 744634
SUBCUENTA: 27
TIPO DE CONTRATO: ADMINISTRACION
PERIODO: Del 01/FEB/2018 al 28/FEB/2018
R.F.C. GEL741008GY9
CURP:

PORTAFOLIO DE INVERSION PESOS MEXICANOS
HOJA: 102 DE 153

Emisora	Serie / Cupón	Títulos	Plazo	Vencimiento	Tasa	Costo Unitario	Valor de costo	Precio de Mercado	Valor de Mercado	%	Plusvalía / Minusvalía	
BANCO MERCANTIL DEL NORTE, S.A. (BANORTE)												
CUENTA DE CHEQUES 0476089743								\$ 25,551.36		\$ 25,551.36	100.00	
TOTAL DEL PORTAFOLIO								\$ 25,551.36		\$ 25,551.36	100.00	0.00

Aclaraciones dirigirse al centro de atención a clientes: acclaraciones.fiduciario@banorte.com

CONTRATO: 744634
SUBCUENTA: 27
TIPO DE CONTRATO: ADMINISTRACION
PERIODO: Del 01/FEB/2018 al 28/FEB/2018
R.F.C. GEL741008GY9
CURP:

DETALLE DE MOVIMIENTOS PESOS MEXICANOS
HOJA: 103 DE 153

FECHA	DESCRIPCION	ENTRADAS	SALIDAS	SALDO
Banco Mercantil Del Norte, S.A.				
CUENTA DE CHEQUES 476089743				
SALDO ANTERIOR				\$ 24,183.34
19/FEB/2018	TRASPASO ENTRE SUBCUENTAS APORTACIÓN ADICIONAL OF SEFIPLAN/DC/000292/II/2018	\$ 332,057.69		\$ 356,241.03
22/FEB/2018	TRASPASO A LA SUBCUENTA DE CRÉDITO MULTIVA	\$ 43,221,652.70		\$ 43,577,893.73
26/FEB/2018	COMPRA ORDEN DE PAGO SPEI 0744634 =REFERENCIA CTA/CLABE: 132180000009543974, BEM SPEI BCO:132 BENEF:ESTADO LIBRE Y SOBERANO DE QUIN (DATO NO VERIF POR ESTA INST), 51FC PAGO INT ORD CRED MULTIVA CVE RASTREO: 8846CAP1201802260555269003 RFC: XXX111111XXX IVA: 000000000000.00 BMULTIVA		\$ 42,497,391.62	\$ 1,080,502.11
26/FEB/2018	COMISION ORDEN DE PAGO SPEI REFERENCIA: 0744634		\$ 5.00	\$ 1,080,497.11
26/FEB/2018	I.V.A. ORDEN DE PAGO SPEI REFERENCIA: 0744634		\$ 0.80	\$ 1,080,496.31
26/FEB/2018	COMPRA ORDEN DE PAGO SPEI 0744634 =REFERENCIA CTA/CLABE: 132180000009543974, BEM SPEI BCO:132 BENEF:ESTADO LIBRE Y SOBERANO DE QUIN (DATO NO VERIF POR ESTA INST), 51FC PAGO CAP CRED MULTIVA CVE RASTREO: 8846APAB201802260555269005 RFC: XXX111111XXX IVA: 000000000000.00 BMULTIVA		\$ 1,056,307.17	\$ 24,189.14
26/FEB/2018	COMISION ORDEN DE PAGO SPEI REFERENCIA: 0744634		\$ 5.00	\$ 24,184.14
26/FEB/2018	I.V.A. ORDEN DE PAGO SPEI REFERENCIA: 0744634		\$ 0.80	\$ 24,183.34
28/FEB/2018	LIQ.INT.S/TASA LIQ 2018-02-28	\$ 1,368.02		\$ 25,551.36
SALDO ACTUAL				\$ 25,551.36

Aclaraciones dirigirse al centro de atención a clientes: aclaraciones.fiduciario@banorte.com

CONTRATO:	744634
SUBCUENTA:	27
TIPO DE CONTRATO:	ADMINISTRACION
PERIODO:	Del 01/FEB/2018 al 28/FEB/2018
R.F.C.	GEL741008GY9
CURP:	

HOJA: 104 DE 153

- Los precios y cotizaciones que presenta su estado de cuenta son obtenidos de diferentes fuentes oficiales para establecer a la fecha de su corte, el valor de su patrimonio con relación al Mercado; este dato es meramente una referencia, ya que los precios reales se conocerán hasta el día y la hora en que se lleve a cabo la venta de los valores en el Mercado, conforme sus instrucciones.
- La información correspondiente a la integración de las carteras y movimientos realizados en Instituciones Fuera del Grupo Financiero Banorte es obtenida de la información proporcionada por ellas a través de su respectivo portal en internet, por lo que podría haber alguna variación con la presentada en el estado de cuenta definitivo que ellos mismos elaboran
- Para su seguridad, aquellos valores que se colocan entre el gran público inversionista, se encuentran depositados en el S.D. INDEVAL, S.A. de C.V. (Instituto Nacional de Valores), en una cuenta concentradora a nombre de Nombre Banco por cuenta de terceros, quien a su vez mantiene registro individual a su nombre por cada uno de los valores que integran el patrimonio de su contrato.
- Para mantenerle informado y garantizar que nuestras comunicaciones le son enviadas oportunamente, es conveniente que cuando tenga Ud. un cambio de domicilio, nos lo haga saber por escrito acompañando copia de cualquiera de los siguientes documentos: recibo de agua, luz, predial o teléfono.
- Le reiteramos, si fuese el caso, nos proporcione en un plazo máximo de 15 días naturales sus observaciones al presente estado de cuenta; dirigiéndose al área de la Dirección de Contraloría Fiduciaria, ubicada en Av. Revolución #3000 Colonia La Primavera, C.P. 64830, Monterrey, N.L.. El no recibir comunicación alguna, se considerará que sus transacciones y saldos son correctos.
- De igual forma le agradecemos que cualquier queja en relación a nuestros servicios, así como cualquier solicitud de información nos sea notificada por escrito a la dirección mencionada y a la atención de Área de Atención a Clientes.

Aclaraciones dirigirse al centro de atención a clientes: aclaraciones.fiduciario@banorte.com

FONDO RESERVA MULTIVA, GOB. ESTADO DE QUINTANA ROO

 22 1
 CENTRO
 CHETUMAL, QUINTANA ROO
 77000 MEXICO

000074463420180302

CONTRATO: 744634
SUBCUENTA: 28
TIPO DE CONTRATO: ADMINISTRACION
PERIODO: Del 01/FEB/2018 al 28/FEB/2018
R.F.C. GEL741008GY9
CURP:

HOJA: 105 DE 153

FECHA DE EMISIÓN: 02MAR2018

PESOS MEXICANOS

Integración Global del Patrimonio	Enero 2018	Febrero 2018	Variación
BANCOS	\$ 122,369,423.99	\$ 130,688,197.15	6.80 %
PATRIMONIO TOTAL	\$ 122,369,423.99	\$ 130,688,197.15	6.80%

Ejecutivo Fiduciario

 Nombre:
 Territorial: TERRITORIAL PENINSULAR
 Oficina: OFICINA MERIDA
 Teléfono: 99-99407112 Ext. 8999-2005
 Correo electrónico:

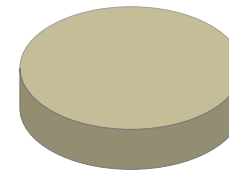
Febrero 2018

BANCOS	100.00%
INVERSIONES	0.00%
INMUEBLES	0.00%
OTROS ACTIVOS	0.00%

Noticias:

 Aclaraciones dirigirse al centro de atención a clientes: aclaraciones.fiduciario@banorte.com

CONTRATO: 744634
SUBCUENTA: 28
TIPO DE CONTRATO: ADMINISTRACION
PERIODO: Del 01/FEB/2018 al 28/FEB/2018
R.F.C. GEL741008GY9
CURP:

ESTADO DE SITUACIÓN FINANCIERA PESOS MEXICANOS
HOJA: 106 DE 153

ACTIVO		\$ 130,688,197.15	CAPITAL		\$ 130,688,197.15
	CIRCULANTE		Patrimonio		\$ 181,531,997.39
Caja		\$ 130,688,197.15	Resultado De Ejercicios Anteriores		\$ 50,899,441.39 -
		\$ 130,688,197.15	Resultados del Ejercicio		\$ 55,641.15
			PASIVO + CAPITAL	\$ 130,688,197.15	

Aclaraciones dirigirse al centro de atención a clientes: aclaraciones.fiduciario@banorte.com

CONTRATO: 744634
SUBCUENTA: 28
TIPO DE CONTRATO: ADMINISTRACION
PERIODO: Del 01/FEB/2018 al 28/FEB/2018
R.F.C. GEL741008GY9
CURP:

ESTADO DE RESULTADOS PESOS MEXICANOS

HOJA: 107 DE 153

	MENSUAL
Intereses Cobrados	\$ 27,100.78
TOTAL INGRESOS	\$ 27,100.78
UTILIDAD/PERDIDA	\$ 27,100.78

Aclaraciones dirigirse al centro de atención a clientes: aclaraciones.fiduciario@banorte.com

CONTRATO: 744634
SUBCUENTA: 28
TIPO DE CONTRATO: ADMINISTRACION
PERIODO: Del 01/FEB/2018 al 28/FEB/2018
R.F.C. GEL741008GY9
CURP:

POSICIÓN CONSOLIDADA PESOS MEXICANOS

HOJA: 108 DE 153

	Valor de Costo	Valor de Mercado	%	Plusvalía / Minusvalía
BANCO MERCANTIL DEL NORTE, S.A. (BANORTE)				
CUENTA DE CHEQUES 0489391893	\$ 130,688,197.15	\$ 130,688,197.15	100.00	\$ 0.00
TOTAL GLOBAL:	\$ 130,688,197.15	\$ 130,688,197.15	100.00	\$ 0.00

Aclaraciones dirigirse al centro de atención a clientes: [aclaraciones.fiduciario@banorte.com](mailto: aclaraciones.fiduciario@banorte.com)

CONTRATO: 744634
SUBCUENTA: 28
TIPO DE CONTRATO: ADMINISTRACION
PERIODO: Del 01/FEB/2018 al 28/FEB/2018
R.F.C. GEL741008GY9
CURP:

PORTAFOLIO DE INVERSION PESOS MEXICANOS

HOJA: 109 DE 153

Emisora	Serie / Cupón	Títulos	Plazo	Vencimiento	Tasa	Costo Unitario	Valor de costo	Precio de Mercado	Valor de Mercado	%	Plusvalía / Minusvalía	
BANCO MERCANTIL DEL NORTE, S.A. (BANORTE)												
CUENTA DE CHEQUES 0489391893								\$ 130,688,197.15		\$ 130,688,197.15	100.00	
TOTAL DEL PORTAFOLIO								\$ 130,688,197.15		\$ 130,688,197.15	100.00	0.00

Aclaraciones dirigirse al centro de atención a clientes: aclaraciones.fiduciario@banorte.com

CONTRATO: 744634
SUBCUENTA: 28
TIPO DE CONTRATO: ADMINISTRACION
PERIODO: Del 01/FEB/2018 al 28/FEB/2018
R.F.C. GEL741008GY9
CURP:

DETALLE DE MOVIMIENTOS PESOS MEXICANOS
HOJA: 110 DE 153

FECHA	DESCRIPCION	ENTRADAS	SALIDAS	SALDO
Banco Mercantil Del Norte, S.A.				
CUENTA DE CHEQUES 489391893				
SALDO ANTERIOR				
22/FEB/2018	TRASPASO A LA SUBCUENTA DE FONDO DE RESERVA MUTIVA	\$ 8,291,672.38		\$ 122,369,423.99
28/FEB/2018	LIQ.INT.S/TASA LIQ 2018-02-28	\$ 27,100.78		\$ 130,661,096.37
SALDO ACTUAL				<u>\$ 130,688,197.15</u>

Aclaraciones dirigirse al centro de atención a clientes: aclaraciones.fiduciario@banorte.com

CONTRATO: 744634
SUBCUENTA: 28
TIPO DE CONTRATO: ADMINISTRACION
PERIODO: Del 01/FEB/2018 al 28/FEB/2018
R.F.C. GEL741008GY9
CURP:

HOJA: 111 DE 153

- Los precios y cotizaciones que presenta su estado de cuenta son obtenidos de diferentes fuentes oficiales para establecer a la fecha de su corte, el valor de su patrimonio con relación al Mercado; este dato es meramente una referencia, ya que los precios reales se conocerán hasta el día y la hora en que se lleve a cabo la venta de los valores en el Mercado, conforme sus instrucciones.
- La información correspondiente a la integración de las carteras y movimientos realizados en Instituciones Fuera del Grupo Financiero Banorte es obtenida de la información proporcionada por ellas a través de su respectivo portal en internet, por lo que podría haber alguna variación con la presentada en el estado de cuenta definitivo que ellos mismos elaboran
- Para su seguridad, aquellos valores que se colocan entre el gran público inversionista, se encuentran depositados en el S.D. INDEVAL, S.A. de C.V. (Instituto Nacional de Valores), en una cuenta concentradora a nombre de Nombre Banco por cuenta de terceros, quien a su vez mantiene registro individual a su nombre por cada uno de los valores que integran el patrimonio de su contrato.
- Para mantenerle informado y garantizar que nuestras comunicaciones le son enviadas oportunamente, es conveniente que cuando tenga Ud. un cambio de domicilio, nos lo haga saber por escrito acompañando copia de cualquiera de los siguientes documentos: recibo de agua, luz, predial o teléfono.
- Le reiteramos, si fuese el caso, nos proporcione en un plazo máximo de 15 días naturales sus observaciones al presente estado de cuenta; dirigiéndose al área de la Dirección de Contraloría Fiduciaria, ubicada en Av. Revolución #3000 Colonia La Primavera, C.P. 64830, Monterrey, N.L.. El no recibir comunicación alguna, se considerará que sus transacciones y saldos son correctos.
- De igual forma le agradecemos que cualquier queja en relación a nuestros servicios, así como cualquier solicitud de información nos sea notificada por escrito a la dirección mencionada y a la atención de Área de Atención a Clientes.

Aclaraciones dirigirse al centro de atención a clientes: aclaraciones.fiduciario@banorte.com

GARANTIA PAGO OPORTUNO MULTIVA, GOB. EDO. Q. ROO
22 1
CENTRO
CHETUMAL, QUINTANA ROO
77000 MEXICO



000074463420180302

CONTRATO: 744634
SUBCUENTA: 29
TIPO DE CONTRATO: ADMINISTRACION
PERIODO: Del 01/FEB/2018 al 28/FEB/2018
R.F.C. GEL741008GY9
CURP:

HOJA: 112 DE 153

FECHA DE EMISIÓN: 02MAR2018

PESOS MEXICANOS

Integración Global del Patrimonio	Enero 2018	Febrero 2018	Variación
BANCOS	\$ 740.29	\$ 779.87	5.35 %
PATRIMONIO TOTAL	\$ 740.29	\$ 779.87	5.35%

Ejecutivo Fiduciario

Nombre:
Territorial: TERRITORIAL PENINSULAR
Oficina: OFICINA MERIDA
Teléfono: 99-99407112 Ext. 8999-2005
Correo electrónico:

Febrero 2018

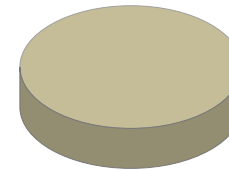

BANCOS	100.00%
INVERSIONES	0.00%
INMUEBLES	0.00%
OTROS ACTIVOS	0.00%

Noticias:

Aclaraciones dirigirse al centro de atención a clientes: aclaraciones.fiduciario@banorte.com

CONTRATO: 744634
SUBCUENTA: 29
TIPO DE CONTRATO: ADMINISTRACION
PERIODO: Del 01/FEB/2018 al 28/FEB/2018
R.F.C. GEL741008GY9
CURP:

ESTADO DE SITUACIÓN FINANCIERA PESOS MEXICANOS
HOJA: 113 DE 153

ACTIVO		\$ 779.87	CAPITAL		\$ 779.87
	CIRCULANTE		Patrimonio		\$ 9,162,901.58
Caja		\$ 779.87	Resultado De Ejercicios Anteriores		\$ 8,025,079.65 -
		<u>\$ 779.87</u>	Resultados del Ejercicio		\$ 1,137,042.06 -
			PASIVO + CAPITAL		\$ 779.87

Aclaraciones dirigirse al centro de atención a clientes: aclaraciones.fiduciario@banorte.com

CONTRATO: 744634
SUBCUENTA: 29
TIPO DE CONTRATO: ADMINISTRACION
PERIODO: Del 01/FEB/2018 al 28/FEB/2018
R.F.C. GEL741008GY9
CURP:

ESTADO DE RESULTADOS PESOS MEXICANOS

HOJA: 114 DE 153

	MENSUAL
Intereses Cobrados	\$ 39.58
TOTAL INGRESOS	\$ 39.58
Comisiones Pagadas	\$ 5.00
Contribuciones Diversas	\$ 0.80
Erogaciones Efectuadas	\$ 586,838.17
TOTAL EGRESOS	\$ 586,843.97
UTILIDAD/PERDIDA	\$ 586,804.39-

Aclaraciones dirigirse al centro de atención a clientes: aclaraciones.fiduciario@banorte.com

CONTRATO: 744634
SUBCUENTA: 29
TIPO DE CONTRATO: ADMINISTRACION
PERIODO: Del 01/FEB/2018 al 28/FEB/2018
R.F.C. GEL741008GY9
CURP:

POSICIÓN CONSOLIDADA PESOS MEXICANOS

HOJA: 115 DE 153

	Valor de Costo	Valor de Mercado	%	Plusvalía / Minusvalía
BANCO MERCANTIL DEL NORTE, S.A. (BANORTE)				
CUENTA DE CHEQUES 0489385388	\$ 779.87	\$ 779.87	100.00	\$ 0.00
TOTAL GLOBAL:	\$ 779.87	\$ 779.87	100.00	\$ 0.00

Aclaraciones dirigirse al centro de atención a clientes: aclaraciones.fiduciario@banorte.com

CONTRATO: 744634
SUBCUENTA: 29
TIPO DE CONTRATO: ADMINISTRACION
PERIODO: Del 01/FEB/2018 al 28/FEB/2018
R.F.C. GEL741008GY9
CURP:

PORTAFOLIO DE INVERSION PESOS MEXICANOS

HOJA: 116 DE 153

Emisora	Serie / Cupón	Títulos	Plazo	Vencimiento	Tasa	Costo Unitario	Valor de costo	Precio de Mercado	Valor de Mercado	%	Plusvalía / Minusvalía	
BANCO MERCANTIL DEL NORTE, S.A. (BANORTE)												
CUENTA DE CHEQUES 0489385388								\$ 779.87		\$ 779.87	100.00	
TOTAL DEL PORTAFOLIO								\$ 779.87		\$ 779.87	100.00	0.00

Aclaraciones dirigirse al centro de atención a clientes: aclaraciones.fiduciario@banorte.com

CONTRATO: 744634
SUBCUENTA: 29
TIPO DE CONTRATO: ADMINISTRACION
PERIODO: Del 01/FEB/2018 al 28/FEB/2018
R.F.C.: GEL741008GY9
CURP:

DETALLE DE MOVIMIENTOS PESOS MEXICANOS
HOJA: 117 DE 153

FECHA	DESCRIPCION	ENTRADAS	SALIDAS	SALDO
Banco Mercantil Del Norte, S.A.				
CUENTA DE CHEQUES 489385388				
SALDO ANTERIOR				\$ 740.29
15/FEB/2018	TRASPASO A LA SUBCUENTA DE GPO MULTIVA	\$ 586,843.97		\$ 587,584.26
26/FEB/2018	COMPRA ORDEN DE PAGO SPEI 1294699 =REFERENCIA CTA/CLABE: 002180433701251805, BEM SPEI BCO:002 BENEF:BANAMEX S (DATO NO VERIF POR ESTA INST), 51FC GPO MULTIVA 1294699 CVE RASTREO: 8846CAP4201802260555268979 RFC: XXX111111XXX IVA: 000000000000.00 BANAMEX		\$ 586,838.17	\$ 746.09
26/FEB/2018	COMISION ORDEN DE PAGO SPEI REFERENCIA: 1294699		\$ 5.00	\$ 741.09
26/FEB/2018	I.V.A. ORDEN DE PAGO SPEI REFERENCIA: 1294699		\$ 0.80	\$ 740.29
28/FEB/2018	LIQ.INT.S/TASA LIQ 2018-02-28	\$ 39.58		\$ 779.87
SALDO ACTUAL				\$ 779.87

Aclaraciones dirigirse al centro de atención a clientes: aclaraciones.fiduciario@banorte.com

CONTRATO: 744634
SUBCUENTA: 29
TIPO DE CONTRATO: ADMINISTRACION
PERIODO: Del 01/FEB/2018 al 28/FEB/2018
R.F.C. GEL741008GY9
CURP:

HOJA: 118 DE 153

- Los precios y cotizaciones que presenta su estado de cuenta son obtenidos de diferentes fuentes oficiales para establecer a la fecha de su corte, el valor de su patrimonio con relación al Mercado; este dato es meramente una referencia, ya que los precios reales se conocerán hasta el día y la hora en que se lleve a cabo la venta de los valores en el Mercado, conforme sus instrucciones.
- La información correspondiente a la integración de las carteras y movimientos realizados en Instituciones Fuera del Grupo Financiero Banorte es obtenida de la información proporcionada por ellas a través de su respectivo portal en internet, por lo que podría haber alguna variación con la presentada en el estado de cuenta definitivo que ellos mismos elaboran
- Para su seguridad, aquellos valores que se colocan entre el gran público inversionista, se encuentran depositados en el S.D. INDEVAL, S.A. de C.V. (Instituto Nacional de Valores), en una cuenta concentradora a nombre de Nombre Banco por cuenta de terceros, quien a su vez mantiene registro individual a su nombre por cada uno de los valores que integran el patrimonio de su contrato.
- Para mantenerle informado y garantizar que nuestras comunicaciones le son enviadas oportunamente, es conveniente que cuando tenga Ud. un cambio de domicilio, nos lo haga saber por escrito acompañando copia de cualquiera de los siguientes documentos: recibo de agua, luz, predial o teléfono.
- Le reiteramos, si fuese el caso, nos proporcione en un plazo máximo de 15 días naturales sus observaciones al presente estado de cuenta; dirigiéndose al área de la Dirección de Contraloría Fiduciaria, ubicada en Av. Revolución #3000 Colonia La Primavera, C.P. 64830, Monterrey, N.L.. El no recibir comunicación alguna, se considerará que sus transacciones y saldos son correctos.
- De igual forma le agradecemos que cualquier queja en relación a nuestros servicios, así como cualquier solicitud de información nos sea notificada por escrito a la dirección mencionada y a la atención de Área de Atención a Clientes.

Aclaraciones dirigirse al centro de atención a clientes: aclaraciones.fiduciario@banorte.com

INTERCAMBIO DE TASAS MULTIVA, GOB EDO Q. ROO
22 DE ENERO 1ER PISO SN
CENTRO, ANEXO PALACIO DE GOBIERNO
CHETUMAL, QUINTANA ROO
77000 MEXICO



000074463420180302

CONTRATO: 744634
SUBCUENTA: 30
TIPO DE CONTRATO: ADMINISTRACION
PERIODO: Del 01/FEB/2018 al 28/FEB/2018
R.F.C. GEL741008GY9
CURP:

HOJA: 119 DE 153

FECHA DE EMISIÓN: 02MAR2018

PESOS MEXICANOS

Integración Global del Patrimonio	Enero 2018	Febrero 2018	Variación
BANCOS	\$ 1,219.73	\$ 1,339.33	9.81 %
PATRIMONIO TOTAL	\$ 1,219.73	\$ 1,339.33	9.81%

Ejecutivo Fiduciario

Nombre:
Territorial: TERRITORIAL PENINSULAR
Oficina: OFICINA MERIDA
Teléfono: 99-99407112 Ext. 8999-2005
Correo electrónico:

Febrero 2018

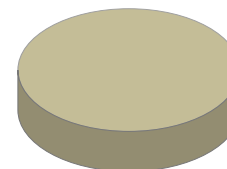

BANCOS	100.00%
INVERSIONES	0.00%
INMUEBLES	0.00%
OTROS ACTIVOS	0.00%

Noticias:

Aclaraciones dirigirse al centro de atención a clientes: aclaraciones.fiduciario@banorte.com

CONTRATO: 744634
SUBCUENTA: 30
TIPO DE CONTRATO: ADMINISTRACION
PERIODO: Del 01/FEB/2018 al 28/FEB/2018
R.F.C. GEL741008GY9
CURP:

ESTADO DE SITUACIÓN FINANCIERA PESOS MEXICANOS
HOJA: 120 DE 153

ACTIVO		\$ 1,339.33	CAPITAL		\$ 1,339.33
	CIRCULANTE		Patrimonio		\$ 13,490,103.30
Caja		\$ 1,339.33	Resultado De Ejercicios Anteriores		\$ 10,676,269.96 -
		\$ 1,339.33	Resultados del Ejercicio		\$ 2,812,494.01 -
			PASIVO + CAPITAL		\$ 1,339.33

Aclaraciones dirigirse al centro de atención a clientes: aclaraciones.fiduciario@banorte.com

CONTRATO: 744634
SUBCUENTA: 30
TIPO DE CONTRATO: ADMINISTRACION
PERIODO: Del 01/FEB/2018 al 28/FEB/2018
R.F.C. GEL741008GY9
CURP:

ESTADO DE RESULTADOS PESOS MEXICANOS

HOJA: 121 DE 153

	MENSUAL
Intereses Cobrados	\$ 119.60
TOTAL INGRESOS	\$ 119.60
Comisiones Pagadas	\$ 5.00
Contribuciones Diversas	\$ 0.80
Erogaciones Efectuadas	\$ 1,394,808.89
TOTAL EGRESOS	\$ 1,394,814.69
UTILIDAD/PERDIDA	\$ 1,394,695.09-

Aclaraciones dirigirse al centro de atención a clientes: aclaraciones.fiduciario@banorte.com

CONTRATO: 744634
SUBCUENTA: 30
TIPO DE CONTRATO: ADMINISTRACION
PERIODO: Del 01/FEB/2018 al 28/FEB/2018
R.F.C. GEL741008GY9
CURP:

POSICIÓN CONSOLIDADA PESOS MEXICANOS

HOJA: 122 DE 153

	Valor de Costo	Valor de Mercado	%	Plusvalía / Minusvalía
BANCO MERCANTIL DEL NORTE, S.A. (BANORTE)				
CUENTA DE CHEQUES 0314390895	\$ 1,339.33	\$ 1,339.33	100.00	\$ 0.00
TOTAL GLOBAL:	\$ 1,339.33	\$ 1,339.33	100.00	\$ 0.00

Aclaraciones dirigirse al centro de atención a clientes: aclaraciones.fiduciario@banorte.com

CONTRATO: 744634
SUBCUENTA: 30
TIPO DE CONTRATO: ADMINISTRACION
PERIODO: Del 01/FEB/2018 al 28/FEB/2018
R.F.C. GEL741008GY9
CURP:

PORTAFOLIO DE INVERSION PESOS MEXICANOS
HOJA: 123 DE 153

Emisora	Serie / Cupón	Títulos	Plazo	Vencimiento	Tasa	Costo Unitario	Valor de costo	Precio de Mercado	Valor de Mercado	%	Plusvalía / Minusvalía	
BANCO MERCANTIL DEL NORTE, S.A. (BANORTE)												
CUENTA DE CHEQUES 0314390895								\$ 1,339.33		\$ 1,339.33	100.00	
TOTAL DEL PORTAFOLIO								\$ 1,339.33		\$ 1,339.33	100.00	0.00

Aclaraciones dirigirse al centro de atención a clientes: aclaraciones.fiduciario@banorte.com

CONTRATO: 744634
SUBCUENTA: 30
TIPO DE CONTRATO: ADMINISTRACION
PERIODO: Del 01/FEB/2018 al 28/FEB/2018
R.F.C. GEL741008GY9
CURP:

DETALLE DE MOVIMIENTOS PESOS MEXICANOS
HOJA: 124 DE 153

FECHA	DESCRIPCION	ENTRADAS	SALIDAS	SALDO
Banco Mercantil Del Norte, S.A.				
CUENTA DE CHEQUES 314390895				
SALDO ANTERIOR				\$ 1,219.73
15/FEB/2018	TRASPASO A LA SUBCUENTA DE SWAP MULTIVA	\$ 1,394,814.69		\$ 1,396,034.42
26/FEB/2018	COBRO INTERES SWAP 1496164-550 CONTRATO FOLIO 10590030177 26/02		\$ 1,071,013.97	\$ 325,020.45
26/FEB/2018	COMPRA ORDEN DE PAGO SPEI 0744634 =REFERENCIA CTA/CLABE: 037180003000019703, BEM SPEI BCO:037 BENEF:BANCO INTERACCIONES GOBIERNO DE (DATO NO VERIF POR ESTA INST), 51FC PAGO SEAP MULTIVA CVE RASTREO: 8846APAB20180226055268988 RFC: XXX111111XXX IVA: 000000000000.00 INTERACCIONES		\$ 323,794.92	\$ 1,225.53
26/FEB/2018	COMISION ORDEN DE PAGO SPEI REFERENCIA: 0744634		\$ 5.00	\$ 1,220.53
26/FEB/2018	I.V.A. ORDEN DE PAGO SPEI REFERENCIA: 0744634		\$ 0.80	\$ 1,219.73
28/FEB/2018	LIQ.INT.S/TASA LIQ 2018-02-28	\$ 119.60		\$ 1,339.33
SALDO ACTUAL				\$ 1,339.33

Aclaraciones dirigirse al centro de atención a clientes: aclaraciones.fiduciario@banorte.com

CONTRATO:	744634
SUBCUENTA:	30
TIPO DE CONTRATO:	ADMINISTRACION
PERIODO:	Del 01/FEB/2018 al 28/FEB/2018
R.F.C.	GEL741008GY9
CURP:	

HOJA: 125 DE 153

- Los precios y cotizaciones que presenta su estado de cuenta son obtenidos de diferentes fuentes oficiales para establecer a la fecha de su corte, el valor de su patrimonio con relación al Mercado; este dato es meramente una referencia, ya que los precios reales se conocerán hasta el día y la hora en que se lleve a cabo la venta de los valores en el Mercado, conforme sus instrucciones.
- La información correspondiente a la integración de las carteras y movimientos realizados en Instituciones Fuera del Grupo Financiero Banorte es obtenida de la información proporcionada por ellas a través de su respectivo portal en internet, por lo que podría haber alguna variación con la presentada en el estado de cuenta definitivo que ellos mismos elaboran
- Para su seguridad, aquellos valores que se colocan entre el gran público inversionista, se encuentran depositados en el S.D. INDEVAL, S.A. de C.V. (Instituto Nacional de Valores), en una cuenta concentradora a nombre de Nombre Banco por cuenta de terceros, quien a su vez mantiene registro individual a su nombre por cada uno de los valores que integran el patrimonio de su contrato.
- Para mantenerle informado y garantizar que nuestras comunicaciones le son enviadas oportunamente, es conveniente que cuando tenga Ud. un cambio de domicilio, nos lo haga saber por escrito acompañando copia de cualquiera de los siguientes documentos: recibo de agua, luz, predial o teléfono.
- Le reiteramos, si fuese el caso, nos proporcione en un plazo máximo de 15 días naturales sus observaciones al presente estado de cuenta; dirigiéndose al área de la Dirección de Contraloría Fiduciaria, ubicada en Av. Revolución #3000 Colonia La Primavera, C.P. 64830, Monterrey, N.L.. El no recibir comunicación alguna, se considerará que sus transacciones y saldos son correctos.
- De igual forma le agradecemos que cualquier queja en relación a nuestros servicios, así como cualquier solicitud de información nos sea notificada por escrito a la dirección mencionada y a la atención de Área de Atención a Clientes.

Aclaraciones dirigirse al centro de atención a clientes: aclaraciones.fiduciario@banorte.com

INTERCAMBIO DE TASAS BANORTE GOB DEL EDO DE Q. ROO
 22 DE ENERO 1ER PISO SN
 CENTRO, ANEXO PALACIO DE GOBIERNO
 CHETUMAL, QUINTANA ROO
 77000 MEXICO

CONTRATO: 744634
SUBCUENTA: 31
TIPO DE CONTRATO: ADMINISTRACION
PERIODO: Del 01/FEB/2018 al 28/FEB/2018
R.F.C. GEL741008GY9
CURP:

HOJA: 126 DE 153



000074463420180302

FECHA DE EMISIÓN: 02MAR2018

PESOS MEXICANOS

Integración Global del Patrimonio	Enero 2018	Febrero 2018	Variación
BANCOS	\$ 617.76	\$ 675.54	9.35 %
PATRIMONIO TOTAL	\$ 617.76	\$ 675.54	9.35%

Ejecutivo Fiduciario

Nombre:
 Territorial: TERRITORIAL PENINSULAR
 Oficina: OFICINA MERIDA
 Teléfono: 99-99407112 Ext. 8999-2005
 Correo electrónico:

Febrero 2018

BANCOS	100.00%
INVERSIONES	0.00%
INMUEBLES	0.00%
OTROS ACTIVOS	0.00%

Noticias:

 Aclaraciones dirigirse al centro de atención a clientes: acclaraciones.fiduciario@banorte.com

CONTRATO: 744634
SUBCUENTA: 31
TIPO DE CONTRATO: ADMINISTRACION
PERIODO: Del 01/FEB/2018 al 28/FEB/2018
R.F.C. GEL741008GY9
CURP:

ESTADO DE SITUACIÓN FINANCIERA PESOS MEXICANOS
HOJA: 127 DE 153

ACTIVO		\$ 675.54	CAPITAL		\$ 675.54
	CIRCULANTE		Patrimonio		\$ 6,854,864.15
Caja		\$ 675.54	Resultado De Ejercicios Anteriores		\$ 5,486,411.53 -
		\$ 675.54	Resultados del Ejercicio		\$ 1,367,777.08 -
			PASIVO + CAPITAL		\$ 675.54

Aclaraciones dirigirse al centro de atención a clientes: aclaraciones.fiduciario@banorte.com

CONTRATO: 744634
SUBCUENTA: 31
TIPO DE CONTRATO: ADMINISTRACION
PERIODO: Del 01/FEB/2018 al 28/FEB/2018
R.F.C. GEL741008GY9
CURP:

ESTADO DE RESULTADOS PESOS MEXICANOS

HOJA: 128 DE 153

	MENSUAL
Intereses Cobrados	\$ 57.78
TOTAL INGRESOS	\$ 57.78
Comisiones Pagadas	\$ 5.00
Contribuciones Diversas	\$ 0.80
Erogaciones Efectuadas	\$ 673,753.70
TOTAL EGRESOS	\$ 673,759.50
UTILIDAD/PERDIDA	\$ 673,701.72-

Aclaraciones dirigirse al centro de atención a clientes: [aclaraciones.fiduciario@banorte.com](mailto: aclaraciones.fiduciario@banorte.com)

CONTRATO: 744634
SUBCUENTA: 31
TIPO DE CONTRATO: ADMINISTRACION
PERIODO: Del 01/FEB/2018 al 28/FEB/2018
R.F.C. GEL741008GY9
CURP:

POSICIÓN CONSOLIDADA PESOS MEXICANOS

HOJA: 129 DE 153

	Valor de Costo	Valor de Mercado	%	Plusvalía / Minusvalía
BANCO MERCANTIL DEL NORTE, S.A. (BANORTE)				
CUENTA DE CHEQUES 0314391539	\$ 675.54	\$ 675.54	100.00	\$ 0.00
TOTAL GLOBAL:	\$ 675.54	\$ 675.54	100.00	\$ 0.00

Aclaraciones dirigirse al centro de atención a clientes: aclaraciones.fiduciario@banorte.com

CONTRATO: 744634
SUBCUENTA: 31
TIPO DE CONTRATO: ADMINISTRACION
PERIODO: Del 01/FEB/2018 al 28/FEB/2018
R.F.C. GEL741008GY9
CURP:

PORTAFOLIO DE INVERSION PESOS MEXICANOS

HOJA: 130 DE 153

Emisora	Serie / Cupón	Títulos	Plazo	Vencimiento	Tasa	Costo Unitario	Valor de costo	Precio de Mercado	Valor de Mercado	%	Plusvalía / Minusvalía	
BANCO MERCANTIL DEL NORTE, S.A. (BANORTE)												
CUENTA DE CHEQUES 0314391539								\$ 675.54		\$ 675.54	100.00	
TOTAL DEL PORTAFOLIO								\$ 675.54		\$ 675.54	100.00	0.00

Aclaraciones dirigirse al centro de atención a clientes: aclaraciones.fiduciario@banorte.com

CONTRATO: 744634
SUBCUENTA: 31
TIPO DE CONTRATO: ADMINISTRACION
PERIODO: Del 01/FEB/2018 al 28/FEB/2018
R.F.C. GEL741008GY9
CURP:

DETALLE DE MOVIMIENTOS PESOS MEXICANOS
HOJA: 131 DE 153

FECHA	DESCRIPCION	ENTRADAS	SALIDAS	SALDO
Banco Mercantil Del Norte, S.A.				
CUENTA DE CHEQUES 314391539				
SALDO ANTERIOR				\$ 617.76
15/FEB/2018	TRASPASO A LA SUBCUENTA DE SWAP BANORTE	\$ 673,759.50		\$ 674,377.26
26/FEB/2018	COBRO INTERES SWAP 1496180-550 CONTRATO FOLIO 10590030181 26/02		\$ 491,278.74	\$ 183,098.52
26/FEB/2018	COMPRA ORDEN DE PAGO SPEI 0744634 =REFERENCIA CTA/CLABE: 037180003000019703, BEM SPEI BCO:037 BENEF:BANCO INTERACCIONES GOBIERNO DE (DATO NO VERIF POR ESTA INST), 51FC PAGO SWAP BANORTE CVE RASTREO: 8846CAP220180226055268985 RFC: XXX11111XXX IVA: 000000000000.00 INTERACCIONES		\$ 182,474.96	\$ 623.56
26/FEB/2018	COMISION ORDEN DE PAGO SPEI REFERENCIA: 0744634		\$ 5.00	\$ 618.56
26/FEB/2018	I.V.A. ORDEN DE PAGO SPEI REFERENCIA: 0744634		\$ 0.80	\$ 617.76
28/FEB/2018	LIQ.INT.S/TASA LIQ 2018-02-28	\$ 57.78		\$ 675.54
SALDO ACTUAL				\$ 675.54

Aclaraciones dirigirse al centro de atención a clientes: aclaraciones.fiduciario@banorte.com

CONTRATO: 744634
SUBCUENTA: 31
TIPO DE CONTRATO: ADMINISTRACION
PERIODO: Del 01/FEB/2018 al 28/FEB/2018
R.F.C. GEL741008GY9
CURP:

HOJA: 132 DE 153

- Los precios y cotizaciones que presenta su estado de cuenta son obtenidos de diferentes fuentes oficiales para establecer a la fecha de su corte, el valor de su patrimonio con relación al Mercado; este dato es meramente una referencia, ya que los precios reales se conocerán hasta el día y la hora en que se lleve a cabo la venta de los valores en el Mercado, conforme sus instrucciones.
- La información correspondiente a la integración de las carteras y movimientos realizados en Instituciones Fuera del Grupo Financiero Banorte es obtenida de la información proporcionada por ellas a través de su respectivo portal en internet, por lo que podría haber alguna variación con la presentada en el estado de cuenta definitivo que ellos mismos elaboran
- Para su seguridad, aquellos valores que se colocan entre el gran público inversionista, se encuentran depositados en el S.D. INDEVAL, S.A. de C.V. (Instituto Nacional de Valores), en una cuenta concentradora a nombre de Nombre Banco por cuenta de terceros, quien a su vez mantiene registro individual a su nombre por cada uno de los valores que integran el patrimonio de su contrato.
- Para mantenerle informado y garantizar que nuestras comunicaciones le son enviadas oportunamente, es conveniente que cuando tenga Ud. un cambio de domicilio, nos lo haga saber por escrito acompañando copia de cualquiera de los siguientes documentos: recibo de agua, luz, predial o teléfono.
- Le reiteramos, si fuese el caso, nos proporcione en un plazo máximo de 15 días naturales sus observaciones al presente estado de cuenta; dirigiéndose al área de la Dirección de Contraloría Fiduciaria, ubicada en Av. Revolución #3000 Colonia La Primavera, C.P. 64830, Monterrey, N.L.. El no recibir comunicación alguna, se considerará que sus transacciones y saldos son correctos.
- De igual forma le agradecemos que cualquier queja en relación a nuestros servicios, así como cualquier solicitud de información nos sea notificada por escrito a la dirección mencionada y a la atención de Área de Atención a Clientes.

Aclaraciones dirigirse al centro de atención a clientes: aclaraciones.fiduciario@banorte.com

INTERCAMBIO DE TASAS HSBC GOB DEL EDO DE Q. ROO
22 DE ENERO 1ER PISO SN
CENTRO, ANEXO PALACIO DE GOBIERNO
CHETUMAL, QUINTANA ROO
77000 MEXICO



000074463420180302

CONTRATO: 744634
SUBCUENTA: 32
TIPO DE CONTRATO: ADMINISTRACION
PERIODO: Del 01/FEB/2018 al 28/FEB/2018
R.F.C. GEL741008GY9
CURP:

HOJA: 133 DE 153

FECHA DE EMISIÓN: 02MAR2018

PESOS MEXICANOS

Integración Global del Patrimonio	Enero 2018	Febrero 2018	Variación
BANCOS	\$ 150.08	\$ 163.12	8.69 %
PATRIMONIO TOTAL	\$ 150.08	\$ 163.12	8.69%

Ejecutivo Fiduciario

Nombre:
Territorial: TERRITORIAL PENINSULAR
Oficina: OFICINA MERIDA
Teléfono: 99-99407112 Ext. 8999-2005
Correo electrónico:

Febrero 2018

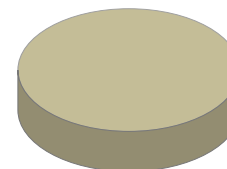

BANCOS	100.00%
INVERSIONES	0.00%
INMUEBLES	0.00%
OTROS ACTIVOS	0.00%

Noticias:

Aclaraciones dirigirse al centro de atención a clientes: aclaraciones.fiduciario@banorte.com

CONTRATO: 744634
SUBCUENTA: 32
TIPO DE CONTRATO: ADMINISTRACION
PERIODO: Del 01/FEB/2018 al 28/FEB/2018
R.F.C. GEL741008GY9
CURP:

ESTADO DE SITUACIÓN FINANCIERA PESOS MEXICANOS
HOJA: 134 DE 153

ACTIVO		\$ 163.12	CAPITAL		\$ 163.12
	CIRCULANTE		Patrimonio		\$ 2,686,341.06
Caja		\$ 163.12	Resultado De Ejercicios Anteriores		\$ 2,273,819.31 -
		<u>\$ 163.12</u>	Resultados del Ejercicio		\$ 412,358.63 -
			PASIVO + CAPITAL		\$ 163.12

Aclaraciones dirigirse al centro de atención a clientes: aclaraciones.fiduciario@banorte.com

CONTRATO: 744634
SUBCUENTA: 32
TIPO DE CONTRATO: ADMINISTRACION
PERIODO: Del 01/FEB/2018 al 28/FEB/2018
R.F.C. GEL741008GY9
CURP:

ESTADO DE RESULTADOS PESOS MEXICANOS

HOJA: 135 DE 153

	MENSUAL
Intereses Cobrados	\$ 13.04
TOTAL INGRESOS	\$ 13.04
Comisiones Pagadas	\$ 10.00
Contribuciones Diversas	\$ 1.60
Erogaciones Efectuadas	\$ 193,571.19
TOTAL EGRESOS	\$ 193,582.79
UTILIDAD/PERDIDA	\$ 193,569.75-

Aclaraciones dirigirse al centro de atención a clientes: aclaraciones.fiduciario@banorte.com

CONTRATO: 744634
SUBCUENTA: 32
TIPO DE CONTRATO: ADMINISTRACION
PERIODO: Del 01/FEB/2018 al 28/FEB/2018
R.F.C. GEL741008GY9
CURP:

POSICIÓN CONSOLIDADA PESOS MEXICANOS

HOJA: 136 DE 153

	Valor de Costo	Valor de Mercado	%	Plusvalía / Minusvalía
BANCO MERCANTIL DEL NORTE, S.A. (BANORTE)				
CUENTA DE CHEQUES 0314392200	\$ 163.12	\$ 163.12	100.00	\$ 0.00
TOTAL GLOBAL:	\$ 163.12	\$ 163.12	100.00	\$ 0.00

Aclaraciones dirigirse al centro de atención a clientes: aclaraciones.fiduciario@banorte.com

CONTRATO: 744634
SUBCUENTA: 32
TIPO DE CONTRATO: ADMINISTRACION
PERIODO: Del 01/FEB/2018 al 28/FEB/2018
R.F.C. GEL741008GY9
CURP:

PORTAFOLIO DE INVERSION PESOS MEXICANOS
HOJA: 137 DE 153

Emisora	Serie / Cupón	Títulos	Plazo	Vencimiento	Tasa	Costo Unitario	Valor de costo	Precio de Mercado	Valor de Mercado	%	Plusvalía / Minusvalía	
BANCO MERCANTIL DEL NORTE, S.A. (BANORTE)												
CUENTA DE CHEQUES 0314392200								\$ 163.12		\$ 163.12	100.00	
TOTAL DEL PORTAFOLIO								\$ 163.12		\$ 163.12	100.00	0.00

Aclaraciones dirigirse al centro de atención a clientes: aclaraciones.fiduciario@banorte.com

CONTRATO: 744634
SUBCUENTA: 32
TIPO DE CONTRATO: ADMINISTRACION
PERIODO: Del 01/FEB/2018 al 28/FEB/2018
R.F.C. GEL741008GY9
CURP:

DETALLE DE MOVIMIENTOS PESOS MEXICANOS
HOJA: 138 DE 153

FECHA	DESCRIPCION	ENTRADAS	SALIDAS	SALDO
Banco Mercantil Del Norte, S.A.				
CUENTA DE CHEQUES 314392200				
SALDO ANTERIOR				\$ 150.08
15/FEB/2018	TRASPASO A LA SUBCUENTA DE SWAP HSBC	\$ 193,582.79		\$ 193,732.87
26/FEB/2018	COMPRA ORDEN DE PAGO SPEI 0744634 =REFERENCIA CTA/CLABE: 021690040601599107, BEM SPEI BCO:021 BENEF:ESTADO DE QUINTANA RO (DATO NO VERIF POR ESTA INST), 51FC PAGO SWAP HSBC CVE RASTREO: 8846CAP4201802260555268982 RFC: AAA111111XXX IVA: 000000000000.00 HSBC		\$ 84,126.57	\$ 109,606.30
26/FEB/2018	COMISION ORDEN DE PAGO SPEI REFERENCIA: 0744634		\$ 5.00	\$ 109,601.30
26/FEB/2018	I.V.A. ORDEN DE PAGO SPEI REFERENCIA: 0744634		\$ 0.80	\$ 109,600.50
26/FEB/2018	COMPRA ORDEN DE PAGO SPEI 0744634 =REFERENCIA CTA/CLABE: 037180003000019703, BEM SPEI BCO:037 BENEF:BANCO INTERACCIONES GOBIERNO DE (DATO NO VERIF POR ESTA INST), 51FC PAGO SWAP HSBC CVE RASTREO: 8846CAP2201802260555268983 RFC: XXX111111XXX IVA: 000000000000.00 INTERACCIONES		\$ 109,444.62	\$ 155.88
26/FEB/2018	COMISION ORDEN DE PAGO SPEI REFERENCIA: 0744634		\$ 5.00	\$ 150.88
26/FEB/2018	I.V.A. ORDEN DE PAGO SPEI REFERENCIA: 0744634		\$ 0.80	\$ 150.08
28/FEB/2018	LIQ.INT.S/TASA LIQ 2018-02-28	\$ 13.04		\$ 163.12
SALDO ACTUAL				\$ 163.12

Aclaraciones dirigirse al centro de atención a clientes: aclaraciones.fiduciario@banorte.com

CONTRATO:	744634
SUBCUENTA:	32
TIPO DE CONTRATO:	ADMINISTRACION
PERIODO:	Del 01/FEB/2018 al 28/FEB/2018
R.F.C.	GEL741008GY9
CURP:	

HOJA: 139 DE 153

- Los precios y cotizaciones que presenta su estado de cuenta son obtenidos de diferentes fuentes oficiales para establecer a la fecha de su corte, el valor de su patrimonio con relación al Mercado; este dato es meramente una referencia, ya que los precios reales se conocerán hasta el día y la hora en que se lleve a cabo la venta de los valores en el Mercado, conforme sus instrucciones.
- La información correspondiente a la integración de las carteras y movimientos realizados en Instituciones Fuera del Grupo Financiero Banorte es obtenida de la información proporcionada por ellas a través de su respectivo portal en internet, por lo que podría haber alguna variación con la presentada en el estado de cuenta definitivo que ellos mismos elaboran
- Para su seguridad, aquellos valores que se colocan entre el gran público inversionista, se encuentran depositados en el S.D. INDEVAL, S.A. de C.V. (Instituto Nacional de Valores), en una cuenta concentradora a nombre de Nombre Banco por cuenta de terceros, quien a su vez mantiene registro individual a su nombre por cada uno de los valores que integran el patrimonio de su contrato.
- Para mantenerle informado y garantizar que nuestras comunicaciones le son enviadas oportunamente, es conveniente que cuando tenga Ud. un cambio de domicilio, nos lo haga saber por escrito acompañando copia de cualquiera de los siguientes documentos: recibo de agua, luz, predial o teléfono.
- Le reiteramos, si fuese el caso, nos proporcione en un plazo máximo de 15 días naturales sus observaciones al presente estado de cuenta; dirigiéndose al área de la Dirección de Contraloría Fiduciaria, ubicada en Av. Revolución #3000 Colonia La Primavera, C.P. 64830, Monterrey, N.L.. El no recibir comunicación alguna, se considerará que sus transacciones y saldos son correctos.
- De igual forma le agradecemos que cualquier queja en relación a nuestros servicios, así como cualquier solicitud de información nos sea notificada por escrito a la dirección mencionada y a la atención de Área de Atención a Clientes.

Aclaraciones dirigirse al centro de atención a clientes: aclaraciones.fiduciario@banorte.com

INTERCAMBIO DE TASAS BANOBRAS
 22 DE ENERO 1ER PISO SIN NUM
 CENTRO, ANEXO DEL PALACIO DE GOBIERN
 CHETUMAL, QUINTANA ROO
 77000 MEXICO



000074463420180302

CONTRATO: 744634
SUBCUENTA: 33
TIPO DE CONTRATO: ADMINISTRACION
PERIODO: Del 01/FEB/2018 al 28/FEB/2018
R.F.C. GEL741008GY9
CURP:

HOJA: 140 DE 153

FECHA DE EMISIÓN: 02MAR2018

PESOS MEXICANOS

Integración Global del Patrimonio	Enero 2018	Febrero 2018	Variación
BANCOS	\$ 1,365.15	\$ 1,495.90	9.58 %
PATRIMONIO TOTAL	\$ 1,365.15	\$ 1,495.90	9.58%

Ejecutivo Fiduciario

Nombre:
 Territorial: TERRITORIAL PENINSULAR
 Oficina: OFICINA MERIDA
 Teléfono: 99-99407112 Ext. 8999-2005
 Correo electrónico:

Febrero 2018

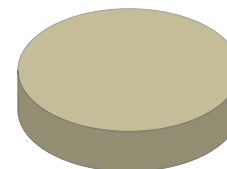

BANCOS	100.00%
INVERSIONES	0.00%
INMUEBLES	0.00%
OTROS ACTIVOS	0.00%

Noticias:

Aclaraciones dirigirse al centro de atención a clientes: aclaraciones.fiduciario@banorte.com

CONTRATO: 744634
SUBCUENTA: 33
TIPO DE CONTRATO: ADMINISTRACION
PERIODO: Del 01/FEB/2018 al 28/FEB/2018
R.F.C. GEL741008GY9
CURP:

ESTADO DE SITUACIÓN FINANCIERA PESOS MEXICANOS
HOJA: 141 DE 153

ACTIVO		\$ 1,495.90	CAPITAL		\$ 1,495.90
	CIRCULANTE		Patrimonio		\$ 15,089,275.35
Caja		\$ 1,495.90	Resultado De Ejercicios Anteriores		\$ 12,003,948.01 -
		\$ 1,495.90	Resultados del Ejercicio		\$ 3,083,831.44 -
			PASIVO + CAPITAL		\$ 1,495.90

Aclaraciones dirigirse al centro de atención a clientes: aclaraciones.fiduciario@banorte.com

CONTRATO: 744634
SUBCUENTA: 33
TIPO DE CONTRATO: ADMINISTRACION
PERIODO: Del 01/FEB/2018 al 28/FEB/2018
R.F.C. GEL741008GY9
CURP:

ESTADO DE RESULTADOS PESOS MEXICANOS

HOJA: 142 DE 153

	MENSUAL
Intereses Cobrados	\$ 130.75
TOTAL INGRESOS	\$ 130.75
Comisiones Pagadas	\$ 5.00
Contribuciones Diversas	\$ 0.80
Erogaciones Efectuadas	\$ 1,524,788.87
TOTAL EGRESOS	\$ 1,524,794.67
UTILIDAD/PERDIDA	\$ 1,524,663.92-

Aclaraciones dirigirse al centro de atención a clientes: aclaraciones.fiduciario@banorte.com

CONTRATO: 744634
SUBCUENTA: 33
TIPO DE CONTRATO: ADMINISTRACION
PERIODO: Del 01/FEB/2018 al 28/FEB/2018
R.F.C. GEL741008GY9
CURP:

POSICIÓN CONSOLIDADA PESOS MEXICANOS

HOJA: 143 DE 153

	Valor de Costo	Valor de Mercado	%	Plusvalía / Minusvalía
BANCO MERCANTIL DEL NORTE, S.A. (BANORTE)				
CUENTA DE CHEQUES 0314393298	\$ 1,495.90	\$ 1,495.90	100.00	\$ 0.00
TOTAL GLOBAL:	\$ 1,495.90	\$ 1,495.90	100.00	\$ 0.00

Aclaraciones dirigirse al centro de atención a clientes: aclaraciones.fiduciario@banorte.com

CONTRATO: 744634
SUBCUENTA: 33
TIPO DE CONTRATO: ADMINISTRACION
PERIODO: Del 01/FEB/2018 al 28/FEB/2018
R.F.C. GEL741008GY9
CURP:

PORTAFOLIO DE INVERSION PESOS MEXICANOS

HOJA: 144 DE 153

Emisora	Serie / Cupón	Títulos	Plazo	Vencimiento	Tasa	Costo Unitario	Valor de costo	Precio de Mercado	Valor de Mercado	%	Plusvalía / Minusvalía	
BANCO MERCANTIL DEL NORTE, S.A. (BANORTE)												
CUENTA DE CHEQUES 0314393298								\$ 1,495.90		\$ 1,495.90	100.00	
TOTAL DEL PORTAFOLIO								\$ 1,495.90		\$ 1,495.90	100.00	0.00

Aclaraciones dirigirse al centro de atención a clientes: aclaraciones.fiduciario@banorte.com

CONTRATO: 744634
SUBCUENTA: 33
TIPO DE CONTRATO: ADMINISTRACION
PERIODO: Del 01/FEB/2018 al 28/FEB/2018
R.F.C. GEL741008GY9
CURP:

DETALLE DE MOVIMIENTOS PESOS MEXICANOS
HOJA: 145 DE 153

FECHA	DESCRIPCION	ENTRADAS	SALIDAS	SALDO
Banco Mercantil Del Norte, S.A.				
CUENTA DE CHEQUES 314393298				
SALDO ANTERIOR				\$ 1,365.15
15/FEB/2018	TRASPASO A LA SUBCUENTA DE SWAP BANOBRAS	\$ 1,524,794.67		\$ 1,526,159.82
26/FEB/2018	COBRO INTERES SWAP 1496146-550 CONTRATO FOLIO 10590030179 26/02		\$ 1,143,591.65	\$ 382,568.17
26/FEB/2018	COMPRA ORDEN DE PAGO SPEI 0744634 =REFERENCIA CTA/CLABE: 037180003000019703, BEM SPEI BCO:037 BENEF:BANCO INTERACCIONES GOBIERNO DE (DATO NO VERIF POR ESTA INST), 51FC PAGO SWAP BANOBRAS CVE RASTREO: 8846CAP1201802260555268993 RFC: XXX111111XXX IVA: 000000000000.00 INTERACCIONES		\$ 381,197.22	\$ 1,370.95
26/FEB/2018	COMISION ORDEN DE PAGO SPEI REFERENCIA: 0744634		\$ 5.00	\$ 1,365.95
26/FEB/2018	I.V.A. ORDEN DE PAGO SPEI REFERENCIA: 0744634		\$ 0.80	\$ 1,365.15
28/FEB/2018	LIQ.INT.S/TASA LIQ 2018-02-28	\$ 130.75		\$ 1,495.90
SALDO ACTUAL				\$ 1,495.90

Aclaraciones dirigirse al centro de atención a clientes: aclaraciones.fiduciario@banorte.com

CONTRATO: 744634
SUBCUENTA: 33
TIPO DE CONTRATO: ADMINISTRACION
PERIODO: Del 01/FEB/2018 al 28/FEB/2018
R.F.C. GEL741008GY9
CURP:

HOJA: 146 DE 153

- Los precios y cotizaciones que presenta su estado de cuenta son obtenidos de diferentes fuentes oficiales para establecer a la fecha de su corte, el valor de su patrimonio con relación al Mercado; este dato es meramente una referencia, ya que los precios reales se conocerán hasta el día y la hora en que se lleve a cabo la venta de los valores en el Mercado, conforme sus instrucciones.
- La información correspondiente a la integración de las carteras y movimientos realizados en Instituciones Fuera del Grupo Financiero Banorte es obtenida de la información proporcionada por ellas a través de su respectivo portal en internet, por lo que podría haber alguna variación con la presentada en el estado de cuenta definitivo que ellos mismos elaboran
- Para su seguridad, aquellos valores que se colocan entre el gran público inversionista, se encuentran depositados en el S.D. INDEVAL, S.A. de C.V. (Instituto Nacional de Valores), en una cuenta concentradora a nombre de Nombre Banco por cuenta de terceros, quien a su vez mantiene registro individual a su nombre por cada uno de los valores que integran el patrimonio de su contrato.
- Para mantenerle informado y garantizar que nuestras comunicaciones le son enviadas oportunamente, es conveniente que cuando tenga Ud. un cambio de domicilio, nos lo haga saber por escrito acompañando copia de cualquiera de los siguientes documentos: recibo de agua, luz, predial o teléfono.
- Le reiteramos, si fuese el caso, nos proporcione en un plazo máximo de 15 días naturales sus observaciones al presente estado de cuenta; dirigiéndose al área de la Dirección de Contraloría Fiduciaria, ubicada en Av. Revolución #3000 Colonia La Primavera, C.P. 64830, Monterrey, N.L.. El no recibir comunicación alguna, se considerará que sus transacciones y saldos son correctos.
- De igual forma le agradecemos que cualquier queja en relación a nuestros servicios, así como cualquier solicitud de información nos sea notificada por escrito a la dirección mencionada y a la atención de Área de Atención a Clientes.

Aclaraciones dirigirse al centro de atención a clientes: aclaraciones.fiduciario@banorte.com

INTERCAMBIO DE TASAS INTERACCIONES GOB DEL EDO DE Q. ROO
22 DE ENERO 1ER PISO SN
CENTRO, ANEXO DEL PALACIO DE GOBIERN
CHETUMAL, QUINTANA ROO
77000 MEXICO

CONTRATO: 744634
SUBCUENTA: 34
TIPO DE CONTRATO: ADMINISTRACION
PERIODO: Del 01/FEB/2018 al 28/FEB/2018
R.F.C. GEL74108GY9
CURP:

HOJA: 147 DE 153



000074463420180302

FECHA DE EMISIÓN: 02MAR2018

PESOS MEXICANOS

Integración Global del Patrimonio	Enero 2018	Febrero 2018	Variación
BANCOS	\$ 908.82	\$ 1,045.27	15.01 %
PATRIMONIO TOTAL	\$ 908.82	\$ 1,045.27	15.01%

Ejecutivo Fiduciario

Nombre:
Territorial: TERRITORIAL PENINSULAR
Oficina: OFICINA MERIDA
Teléfono: 99-99407112 Ext. 8999-2005
Correo electrónico:

Febrero 2018

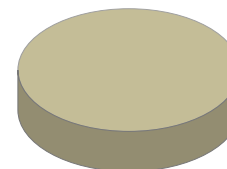

BANCOS	100.00%
INVERSIONES	0.00%
INMUEBLES	0.00%
OTROS ACTIVOS	0.00%

Noticias:

Aclaraciones dirigirse al centro de atención a clientes: aclaraciones.fiduciario@banorte.com

CONTRATO: 744634
SUBCUENTA: 34
TIPO DE CONTRATO: ADMINISTRACION
PERIODO: Del 01/FEB/2018 al 28/FEB/2018
R.F.C. GEL74108GY9
CURP:

ESTADO DE SITUACIÓN FINANCIERA PESOS MEXICANOS
HOJA: 148 DE 153

ACTIVO		\$ 1,045.27	CAPITAL		\$ 1,045.27
	CIRCULANTE		Patrimonio		\$ 13,734,783.07
Caja		\$ 1,045.27	Resultado De Ejercicios Anteriores		\$ 10,567,326.06 -
		<u>\$ 1,045.27</u>	Resultados del Ejercicio		\$ 3,166,411.74 -
			PASIVO + CAPITAL		\$ 1,045.27

Aclaraciones dirigirse al centro de atención a clientes: aclaraciones.fiduciario@banorte.com

CONTRATO: 744634
SUBCUENTA: 34
TIPO DE CONTRATO: ADMINISTRACION
PERIODO: Del 01/FEB/2018 al 28/FEB/2018
R.F.C. GEL74108GY9
CURP:

ESTADO DE RESULTADOS PESOS MEXICANOS

HOJA: 149 DE 153

	MENSUAL
Intereses Cobrados	\$ 136.45
TOTAL INGRESOS	\$ 136.45
Comisiones Pagadas	\$ 10.00
Contribuciones Diversas	\$ 1.60
Erogaciones Efectuadas	\$ 1,592,576.81
TOTAL EGRESOS	\$ 1,592,588.41
UTILIDAD/PERDIDA	\$ 1,592,451.96-

Aclaraciones dirigirse al centro de atención a clientes: aclaraciones.fiduciario@banorte.com

CONTRATO: 744634
SUBCUENTA: 34
TIPO DE CONTRATO: ADMINISTRACION
PERIODO: Del 01/FEB/2018 al 28/FEB/2018
R.F.C. GEL74108GY9
CURP:

POSICIÓN CONSOLIDADA PESOS MEXICANOS

HOJA: 150 DE 153

	Valor de Costo	Valor de Mercado	%	Plusvalía / Minusvalía
BANCO MERCANTIL DEL NORTE, S.A. (BANORTE)				
CUENTA DE CHEQUES 0314394213	\$ 1,045.27	\$ 1,045.27	100.00	\$ 0.00
TOTAL GLOBAL:	\$ 1,045.27	\$ 1,045.27	100.00	\$ 0.00

Aclaraciones dirigirse al centro de atención a clientes: [aclaraciones.fiduciario@banorte.com](mailto: aclaraciones.fiduciario@banorte.com)

CONTRATO: 744634
SUBCUENTA: 34
TIPO DE CONTRATO: ADMINISTRACION
PERIODO: Del 01/FEB/2018 al 28/FEB/2018
R.F.C. GEL74108GY9
CURP:

PORTAFOLIO DE INVERSION PESOS MEXICANOS

HOJA: 151 DE 153

Emisora	Serie / Cupón	Títulos	Plazo	Vencimiento	Tasa	Costo Unitario	Valor de costo	Precio de Mercado	Valor de Mercado	%	Plusvalía / Minusvalía	
BANCO MERCANTIL DEL NORTE, S.A. (BANORTE)												
CUENTA DE CHEQUES 0314394213								\$ 1,045.27		\$ 1,045.27	100.00	
TOTAL DEL PORTAFOLIO								\$ 1,045.27		\$ 1,045.27	100.00	0.00

Aclaraciones dirigirse al centro de atención a clientes: aclaraciones.fiduciario@banorte.com

CONTRATO: 744634
SUBCUENTA: 34
TIPO DE CONTRATO: ADMINISTRACION
PERIODO: Del 01/FEB/2018 al 28/FEB/2018
R.F.C. GEL74108GY9
CURP:

DETALLE DE MOVIMIENTOS PESOS MEXICANOS
HOJA: 152 DE 153

FECHA	DESCRIPCION	ENTRADAS	SALIDAS	SALDO
Banco Mercantil Del Norte, S.A.				
CUENTA DE CHEQUES 314394213				
SALDO ANTERIOR				\$ 908.82
15/FEB/2018	TRASPASO A LA SUBCUENTA DE SWAP INTERACCIONES	\$ 1,592,588.41		\$ 1,593,497.23
26/FEB/2018	COMPRA ORDEN DE PAGO SPEI 0744634 =REFERENCIA CTA/CLABE: 037180003000019703, BEM SPEI BCO:037 BENEF:BANCO INTERACCIONES GOBIERNO DE (DATO NO VERIF POR ESTA INST), 51FC PAGO SEAP INTERACCIONES CVE RASTREO: 8846CAP3201802260555268998 RFC: XXX111111XXX IVA: 000000000000.00 INTERACCIONES		\$ 235,267.03	\$ 1,358,230.20
26/FEB/2018	COMISION ORDEN DE PAGO SPEI REFERENCIA: 0744634		\$ 5.00	\$ 1,358,225.20
26/FEB/2018	I.V.A. ORDEN DE PAGO SPEI REFERENCIA: 0744634		\$ 0.80	\$ 1,358,224.40
26/FEB/2018	COMPRA ORDEN DE PAGO SPEI 0744634 =REFERENCIA CTA/CLABE: 037180003000019703, BEM SPEI BCO:037 BENEF:BANCO INTERACCIONES GOBIERNO DE (DATO NO VERIF POR ESTA INST), 51FC PAGO SWAP INTERACCIONES CVE RASTREO: 8846CAP2201802260555269000 RFC: XXX111111XXX IVA: 000000000000.00 INTERACCIONES		\$ 1,357,309.78	\$ 914.62
26/FEB/2018	COMISION ORDEN DE PAGO SPEI REFERENCIA: 0744634		\$ 5.00	\$ 909.62
26/FEB/2018	I.V.A. ORDEN DE PAGO SPEI REFERENCIA: 0744634		\$ 0.80	\$ 908.82
28/FEB/2018	LIQ.INT.S/TASA LIQ 2018-02-28	\$ 136.45		\$ 1,045.27
SALDO ACTUAL				\$ 1,045.27

Aclaraciones dirigirse al centro de atención a clientes: aclaraciones.fiduciario@banorte.com

CONTRATO: 744634
SUBCUENTA: 34
TIPO DE CONTRATO: ADMINISTRACION
PERIODO: Del 01/FEB/2018 al 28/FEB/2018
R.F.C. GEL74108GY9
CURP:

HOJA: 153 DE 153

- Los precios y cotizaciones que presenta su estado de cuenta son obtenidos de diferentes fuentes oficiales para establecer a la fecha de su corte, el valor de su patrimonio con relación al Mercado; este dato es meramente una referencia, ya que los precios reales se conocerán hasta el día y la hora en que se lleve a cabo la venta de los valores en el Mercado, conforme sus instrucciones.
- La información correspondiente a la integración de las carteras y movimientos realizados en Instituciones Fuera del Grupo Financiero Banorte es obtenida de la información proporcionada por ellas a través de su respectivo portal en internet, por lo que podría haber alguna variación con la presentada en el estado de cuenta definitivo que ellos mismos elaboran
- Para su seguridad, aquellos valores que se colocan entre el gran público inversionista, se encuentran depositados en el S.D. INDEVAL, S.A. de C.V. (Instituto Nacional de Valores), en una cuenta concentradora a nombre de Nombre Banco por cuenta de terceros, quien a su vez mantiene registro individual a su nombre por cada uno de los valores que integran el patrimonio de su contrato.
- Para mantenerle informado y garantizar que nuestras comunicaciones le son enviadas oportunamente, es conveniente que cuando tenga Ud. un cambio de domicilio, nos lo haga saber por escrito acompañando copia de cualquiera de los siguientes documentos: recibo de agua, luz, predial o teléfono.
- Le reiteramos, si fuese el caso, nos proporcione en un plazo máximo de 15 días naturales sus observaciones al presente estado de cuenta; dirigiéndose al área de la Dirección de Contraloría Fiduciaria, ubicada en Av. Revolución #3000 Colonia La Primavera, C.P. 64830, Monterrey, N.L.. El no recibir comunicación alguna, se considerará que sus transacciones y saldos son correctos.
- De igual forma le agradecemos que cualquier queja en relación a nuestros servicios, así como cualquier solicitud de información nos sea notificada por escrito a la dirección mencionada y a la atención de Área de Atención a Clientes.

Aclaraciones dirigirse al centro de atención a clientes: aclaraciones.fiduciario@banorte.com