

GOBIERNO DEL ESTADO LIBRE Y SOBERANO DE QUINTANA ROO  
22 DE ENERO ESQ HEROES 1ER PISO  
CENTRO  
CHETUMAL, QUINTANA ROO  
77000 MEXICO

CONTRATO: 744634  
SUBCUENTA: 0  
TIPO DE CONTRATO: ADMINISTRACION  
PERIODO: Del 01/JUL/2017 al 31/JUL/2017  
R.F.C. GEL741008GY9  
CURP:

HOJA: 1 DE 197



000074463420170802

FECHA DE EMISIÓN: 02AGO2017

CONSOLIDADO M. N.

| Integración Global del Patrimonio | Junio 2017               | Julio 2017               | Variación     |
|-----------------------------------|--------------------------|--------------------------|---------------|
| BANCOS                            | \$ 429,218,577.84        | \$ 414,393,960.27        | -3.45 %       |
| <b>PATRIMONIO TOTAL</b>           | <b>\$ 429,218,577.84</b> | <b>\$ 414,393,960.27</b> | <b>-3.45%</b> |

### Ejecutivo Fiduciario

Nombre: MANUEL JESUS QUINTAL FRANCO  
Territorial: TERRITORIAL PENINSULAR  
Oficina: OFICINA MERIDA  
Teléfono: 99-99407112 Ext. 8999-2005  
Correo electrónico: manuel.quintal@banorte.com

### Julio 2017

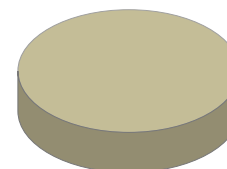

|               |         |
|---------------|---------|
| BANCOS        | 100.00% |
| INVERSIONES   | 0.00%   |
| INMUEBLES     | 0.00%   |
| OTROS ACTIVOS | 0.00%   |

### Noticias:

Aclaraciones dirigirse al centro de atención a clientes: aclaraciones.fiduciario@banorte.com

**CONTRATO:** 744634  
**SUBCUENTA:** 0  
**TIPO DE CONTRATO:** ADMINISTRACION  
**PERIODO:** Del 01/JUL/2017 al 31/JUL/2017  
**R.F.C.** GEL741008GY9  
**CURP:**

**ESTADO DE SITUACIÓN FINANCIERA CONSOLIDADO M. N.**
**HOJA: 2 DE 197**

| <b>ACTIVO</b> |                   | <b>\$ 414,393,960.27</b> | <b>CAPITAL</b>                     |                          | <b>\$ 414,393,960.27</b> |
|---------------|-------------------|--------------------------|------------------------------------|--------------------------|--------------------------|
|               | <b>CIRCULANTE</b> |                          | Resultados del Ejercicio           |                          | \$ 3,734,058,205.39 -    |
| Caja          |                   | \$ 414,393,960.27        | Patrimonio                         |                          | \$ 28,431,003,481.73     |
|               |                   | <u>\$ 414,393,960.27</u> | Resultado De Ejercicios Anteriores |                          | \$ 24,282,551,316.07 -   |
|               |                   |                          | <b>PASIVO + CAPITAL</b>            | <b>\$ 414,393,960.27</b> |                          |

Aclaraciones dirigirse al centro de atención a clientes: [aclaraciones.fiduciario@banorte.com](mailto:aclaraciones.fiduciario@banorte.com)

CONTRATO: 744634  
SUBCUENTA: 0  
TIPO DE CONTRATO: ADMINISTRACION  
PERIODO: Del 01/JUL/2017 al 31/JUL/2017  
R.F.C. GEL741008GY9  
CURP:

**ESTADO DE RESULTADOS CONSOLIDADO M. N.**

HOJA: 3 DE 197

|                         | <b>MENSUAL</b>            |
|-------------------------|---------------------------|
| Intereses Cobrados      | \$ 117,810.80             |
| <b>TOTAL INGRESOS</b>   | <b>\$ 117,810.80</b>      |
| Comisiones Pagadas      | \$ 469.10                 |
| Contribuciones Diversas | \$ 74.98                  |
| Honorarios Fiduciarios  | \$ 0.00                   |
| Erogaciones Efectuadas  | \$ 283,100,543.98         |
| <b>TOTAL EGRESOS</b>    | <b>\$ 283,101,088.06</b>  |
| <b>UTILIDAD/PERDIDA</b> | <b>\$ 282,983,277.26-</b> |

Aclaraciones dirigirse al centro de atención a clientes: [aclaraciones.fiduciario@banorte.com](mailto:aclaraciones.fiduciario@banorte.com)

**CONTRATO:** 744634  
**SUBCUENTA:** 0  
**TIPO DE CONTRATO:** ADMINISTRACION  
**PERIODO:** Del 01/JUL/2017 al 31/JUL/2017  
**R.F.C.** GEL741008GY9  
**CURP:**

**POSICIÓN CONSOLIDADA CONSOLIDADO M. N.**
**HOJA: 4 DE 197**

|   | Valor de Costo           | Valor de Mercado         | %             | Plusvalía / Minusvalía |
|---|--------------------------|--------------------------|---------------|------------------------|
| BANCO MERCANTIL DEL NORTE, S.A. (BANORTE) |                          |                          |               |                        |
| CUENTA DE CHEQUES 0233512770              | \$ 69,789.46             | \$ 69,789.46             | 0.02          | \$ 0.00                |
| CUENTA DE CHEQUES 0256722877              | \$ 3,208.16              | \$ 3,208.16              | 0.00          | \$ 0.00                |
| CUENTA DE CHEQUES 0476083349              | \$ 239.95                | \$ 239.95                | 0.00          | \$ 0.00                |
| CUENTA DE CHEQUES 0476085745              | \$ 10,304.08             | \$ 10,304.08             | 0.00          | \$ 0.00                |
| CUENTA DE CHEQUES 0476086201              | \$ 80,929,306.81         | \$ 80,929,306.81         | 19.53         | \$ 0.00                |
| CUENTA DE CHEQUES 0476086715              | \$ 11,414.49             | \$ 11,414.49             | 0.00          | \$ 0.00                |
| CUENTA DE CHEQUES 0476087114              | \$ 92,427,046.31         | \$ 92,427,046.31         | 22.30         | \$ 0.00                |
| CUENTA DE CHEQUES 0476087712              | \$ 6,087.09              | \$ 6,087.09              | 0.00          | \$ 0.00                |
| CUENTA DE CHEQUES 0476088269              | \$ 40,582,183.29         | \$ 40,582,183.29         | 9.79          | \$ 0.00                |
| CUENTA DE CHEQUES 0476088876              | \$ 12,839.78             | \$ 12,839.78             | 0.00          | \$ 0.00                |
| CUENTA DE CHEQUES 0476089529              | \$ 84,717,581.48         | \$ 84,717,581.48         | 20.44         | \$ 0.00                |
| CUENTA DE CHEQUES 0476089743              | \$ 9,313.17              | \$ 9,313.17              | 0.00          | \$ 0.00                |
| CUENTA DE CHEQUES 0489385388              | \$ 522.15                | \$ 522.15                | 0.00          | \$ 0.00                |
| CUENTA DE CHEQUES 0489391893              | \$ 114,956,987.28        | \$ 114,956,987.28        | 27.74         | \$ 0.00                |
| CUENTA DE CHEQUES 0489398865              | \$ 329.32                | \$ 329.32                | 0.00          | \$ 0.00                |
| CUENTA DE CHEQUES 0806137924              | \$ 656,807.45            | \$ 656,807.45            | 0.16          | \$ 0.00                |
| CUENTA DE CHEQUES 0806137942              | \$ 0.00                  | \$ 0.00                  | 0.00          | \$ 0.00                |
| CUENTA DE CHEQUES 0858886593              | \$ 0.00                  | \$ 0.00                  | 0.00          | \$ 0.00                |
| CUENTA DE CHEQUES 0858886605              | \$ 0.00                  | \$ 0.00                  | 0.00          | \$ 0.00                |
| CUENTA DE CHEQUES 0860649483              | \$ 0.00                  | \$ 0.00                  | 0.00          | \$ 0.00                |
| CUENTA DE CHEQUES 0860649492              | \$ 0.00                  | \$ 0.00                  | 0.00          | \$ 0.00                |
| CUENTA DE CHEQUES 0860649504              | \$ 0.00                  | \$ 0.00                  | 0.00          | \$ 0.00                |
| CUENTA DE CHEQUES 0860649522              | \$ 0.00                  | \$ 0.00                  | 0.00          | \$ 0.00                |
| <b>TOTAL GLOBAL:</b>                      | <b>\$ 414,393,960.27</b> | <b>\$ 414,393,960.27</b> | <b>100.00</b> | <b>\$ 0.00</b>         |

Aclaraciones dirigirse al centro de atención a clientes: [aclaraciones.fiduciario@banorte.com](mailto:aclaraciones.fiduciario@banorte.com)

**CONTRATO:** 744634  
**SUBCUENTA:** 0  
**TIPO DE CONTRATO:** ADMINISTRACION  
**PERIODO:** Del 01/JUL/2017 al 31/JUL/2017  
**R.F.C.** GEL741008GY9  
**CURP:**

**POSICIÓN CONSOLIDADA CONSOLIDADO M. N.**
**HOJA: 5 DE 197**

|                              | Valor de Costo           | Valor de Mercado         | %             | Plusvalía / Minusvalía |
|------------------------------|--------------------------|--------------------------|---------------|------------------------|
| CUENTA DE CHEQUES 0860649540 | \$ 0.00                  | \$ 0.00                  | 0.00          | \$ 0.00                |
| CUENTA DE CHEQUES 0860649559 | \$ 0.00                  | \$ 0.00                  | 0.00          | \$ 0.00                |
| CUENTA DE CHEQUES 0860649586 | \$ 0.00                  | \$ 0.00                  | 0.00          | \$ 0.00                |
| <b>TOTAL GLOBAL:</b>         | <b>\$ 414,393,960.27</b> | <b>\$ 414,393,960.27</b> | <b>100.00</b> | <b>\$ 0.00</b>         |

Aclaraciones dirigirse al centro de atención a clientes: [aclaraciones.fiduciario@banorte.com](mailto:aclaraciones.fiduciario@banorte.com)

CONTRATO: 744634  
SUBCUENTA: 0  
TIPO DE CONTRATO: ADMINISTRACION  
PERIODO: Del 01/JUL/2017 al 31/JUL/2017  
R.F.C. GEL741008GY9  
CURP:

- Los precios y cotizaciones que presenta su estado de cuenta son obtenidos de diferentes fuentes oficiales para establecer a la fecha de su corte, el valor de su patrimonio con relación al Mercado; este dato es meramente una referencia, ya que los precios reales se conocerán hasta el día y la hora en que se lleve a cabo la venta de los valores en el Mercado, conforme sus instrucciones.
- La información correspondiente a la integración de las carteras y movimientos realizados en Instituciones Fuera del Grupo Financiero Banorte es obtenida de la información proporcionada por ellas a través de su respectivo portal en internet, por lo que podría haber alguna variación con la presentada en el estado de cuenta definitivo que ellos mismos elaboran
- Para su seguridad, aquellos valores que se colocan entre el gran público inversionista, se encuentran depositados en el S.D. INDEVAL, S.A. de C.V. (Instituto Nacional de Valores), en una cuenta concentradora a nombre de Nombre Banco por cuenta de terceros, quien a su vez mantiene registro individual a su nombre por cada uno de los valores que integran el patrimonio de su contrato.
- Para mantenerle informado y garantizar que nuestras comunicaciones le son enviadas oportunamente, es conveniente que cuando tenga Ud. un cambio de domicilio, nos lo haga saber por escrito acompañando copia de cualquiera de los siguientes documentos: recibo de agua, luz, predial o teléfono.
- Le reiteramos, si fuese el caso, nos proporcione en un plazo máximo de 15 días naturales sus observaciones al presente estado de cuenta; dirigiéndose al área de la Dirección de Contraloría Fiduciaria, ubicada en Av. Revolución #3000 Colonia La Primavera, C.P. 64830, Monterrey, N.L.. El no recibir comunicación alguna, se considerará que sus transacciones y saldos son correctos.
- De igual forma le agradecemos que cualquier queja en relación a nuestros servicios, así como cualquier solicitud de información nos sea notificada por escrito a la dirección mencionada y a la atención de Área de Atención a Clientes.

Aclaraciones dirigirse al centro de atención a clientes: [aclaraciones.fiduciario@banorte.com](mailto:aclaraciones.fiduciario@banorte.com)

**GOBIERNO DEL ESTADO LIBRE Y SOBERANO DE QUINTANA ROO**  
 22 DE ENERO ESQ HEROES 1ER PISO  
 CENTRO  
 CHETUMAL, QUINTANA ROO  
 77000 MEXICO

**CONTRATO:** 744634  
**SUBCUENTA:** 1  
**TIPO DE CONTRATO:** ADMINISTRACION  
**PERIODO:** Del 01/JUL/2017 al 31/JUL/2017  
**R.F.C.** GEL741008GY9  
**CURP:**

HOJA: 7 DE 197



000074463420170802

FECHA DE EMISIÓN: 02AGO2017

**PESOS MEXICANOS**

| Integración Global del Patrimonio | Junio 2017           | Julio 2017           | Variación    |
|-----------------------------------|----------------------|----------------------|--------------|
| BANCOS                            | \$ 651,755.59        | \$ 656,807.45        | 0.78 %       |
| <b>PATRIMONIO TOTAL</b>           | <b>\$ 651,755.59</b> | <b>\$ 656,807.45</b> | <b>0.78%</b> |

**Ejecutivo Fiduciario**

Nombre: MANUEL JESUS QUINTAL FRANCO  
 Territorial: TERRITORIAL PENINSULAR  
 Oficina: OFICINA MERIDA  
 Teléfono: 99-99407112 Ext. 8999-2005  
 Correo electrónico: manuel.quintal@banorte.com

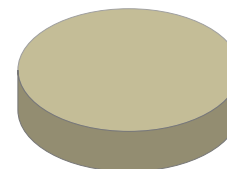
**Julio 2017**

|               |         |
|---------------|---------|
| BANCOS        | 100.00% |
| INVERSIONES   | 0.00%   |
| INMUEBLES     | 0.00%   |
| OTROS ACTIVOS | 0.00%   |

**Noticias:**

Aclaraciones dirigirse al centro de atención a clientes: aclaraciones.fiduciario@banorte.com

**CONTRATO:** 744634  
**SUBCUENTA:** 1  
**TIPO DE CONTRATO:** ADMINISTRACION  
**PERIODO:** Del 01/JUL/2017 al 31/JUL/2017  
**R.F.C.** GEL741008GY9  
**CURP:**

**ESTADO DE SITUACIÓN FINANCIERA PESOS MEXICANOS**
**HOJA: 8 DE 197**

| <b>ACTIVO</b> |                   | <b>\$ 656,807.45</b> | <b>CAPITAL</b>                     |                      | <b>\$ 656,807.45</b>   |
|---------------|-------------------|----------------------|------------------------------------|----------------------|------------------------|
|               | <b>CIRCULANTE</b> |                      | Patrimonio                         |                      | \$ 14,106,275,159.56   |
| Caja          |                   | \$ 656,807.45        | Resultado De Ejercicios Anteriores |                      | \$ 13,413,036,451.10 - |
|               |                   | <u>\$ 656,807.45</u> | Resultados del Ejercicio           |                      | \$ 692,581,901.01 -    |
|               |                   |                      | <b>PASIVO + CAPITAL</b>            | <b>\$ 656,807.45</b> |                        |

Aclaraciones dirigirse al centro de atención a clientes: [aclaraciones.fiduciario@banorte.com](mailto:aclaraciones.fiduciario@banorte.com)



CONTRATO: 744634  
SUBCUENTA: 1  
TIPO DE CONTRATO: ADMINISTRACION  
PERIODO: Del 01/JUL/2017 al 31/JUL/2017  
R.F.C. GEL741008GY9  
CURP:

**ESTADO DE RESULTADOS PESOS MEXICANOS**

HOJA: 9 DE 197

|                         | <b>MENSUAL</b>           |
|-------------------------|--------------------------|
| Intereses Cobrados      | \$ 3,538.32              |
| <b>TOTAL INGRESOS</b>   | <b>\$ 3,538.32</b>       |
| Comisiones Pagadas      | \$ 300.00                |
| Contribuciones Diversas | \$ 48.00                 |
| Honorarios Fiduciarios  | \$ 0.00                  |
| Erogaciones Efectuadas  | \$ 12,082,189.30         |
| <b>TOTAL EGRESOS</b>    | <b>\$ 12,082,537.30</b>  |
| <b>UTILIDAD/PERDIDA</b> | <b>\$ 12,078,998.98-</b> |

Aclaraciones dirigirse al centro de atención a clientes: [aclaraciones.fiduciario@banorte.com](mailto: aclaraciones.fiduciario@banorte.com)

**CONTRATO:** 744634  
**SUBCUENTA:** 1  
**TIPO DE CONTRATO:** ADMINISTRACION  
**PERIODO:** Del 01/JUL/2017 al 31/JUL/2017  
**R.F.C.** GEL741008GY9  
**CURP:**

**POSICIÓN CONSOLIDADA PESOS MEXICANOS**

HOJA: 10 DE 197

|   | Valor de Costo       | Valor de Mercado     | %             | Plusvalía / Minusvalía |
|---|----------------------|----------------------|---------------|------------------------|
| BANCO MERCANTIL DEL NORTE, S.A. (BANORTE) |                      |                      |               |                        |
| CUENTA DE CHEQUES 0806137924              | \$ 656,807.45        | \$ 656,807.45        | 100.00        | \$ 0.00                |
| <b>TOTAL GLOBAL:</b>                      | <b>\$ 656,807.45</b> | <b>\$ 656,807.45</b> | <b>100.00</b> | <b>\$ 0.00</b>         |

Aclaraciones dirigirse al centro de atención a clientes: [aclaraciones.fiduciario@banorte.com](mailto:aclaraciones.fiduciario@banorte.com)

**CONTRATO:** 744634  
**SUBCUENTA:** 1  
**TIPO DE CONTRATO:** ADMINISTRACION  
**PERIODO:** Del 01/JUL/2017 al 31/JUL/2017  
**R.F.C.** GEL741008GY9  
**CURP:**

**PORTAFOLIO DE INVERSION PESOS MEXICANOS**

**HOJA: 11 DE 197**

| Emisora  | Serie /<br>Cupón | Títulos | Plazo | Vencimiento | Tasa | Costo<br>Unitario | Valor de costo | Precio de Mercado    | Valor de Mercado | %                    | Plusvalía /<br>Minusvalía |             |
|--|------------------|---------|-------|-------------|------|-------------------|----------------|----------------------|------------------|----------------------|---------------------------|-------------|
| <b>BANCO MERCANTIL DEL NORTE, S.A. (BANORTE)</b> |                  |         |       |             |      |                   |                |                      |                  |                      |                           |             |
| CUENTA DE CHEQUES 0806137924                     |                  |         |       |             |      |                   |                | \$ 656,807.45        |                  | \$ 656,807.45        | 100.00                    |             |
| <b>TOTAL DEL PORTAFOLIO</b>                      |                  |         |       |             |      |                   |                | <b>\$ 656,807.45</b> |                  | <b>\$ 656,807.45</b> | <b>100.00</b>             | <b>0.00</b> |

Aclaraciones dirigirse al centro de atención a clientes: [aclaraciones.fiduciario@banorte.com](mailto:aclaraciones.fiduciario@banorte.com)

**CONTRATO:** 744634  
**SUBCUENTA:** 1  
**TIPO DE CONTRATO:** ADMINISTRACION  
**PERIODO:** Del 01/JUL/2017 al 31/JUL/2017  
**R.F.C.** GEL741008GY9  
**CURP:**

**DETALLE DE MOVIMIENTOS PESOS MEXICANOS**
**HOJA: 12 DE 197**

| FECHA                                  | DESCRIPCION  | ENTRADAS          | SALIDAS          | SALDO                |
|--|--|-------------------|------------------|----------------------|
| <b>Banco Mercantil Del Norte, S.A.</b> |  |                   |                  |                      |
| CUENTA DE CHEQUES 806137924            |  |                   |                  |                      |
| <b>SALDO ANTERIOR</b>                  |  |                   |                  | <b>\$ 651,755.59</b> |
| 11/JUL/2017                            | 102017557001224 SPEI RECIBIDO DEL BANCO 2001 BANXICO DEL CLIENTE TESORERIA DE LA FEDERACION DE LA CLABE 001180228001000108 CON RFC SHC850101U37 CONCEPTO: ANT PARTICIPS FDO GRA PAGO TESOFE 0100 REFERENCIA: 1209338 CVE RAST: 102017557001224 | \$ 130,429,228.17 |                  | \$ 131,080,983.76    |
| 11/JUL/2017                            | PAGO PROV./TER. 7 0274948671 AL R.F.C. BNM930209927 IVA:00000000.00 0274948671 FID BANORTE 745372 BNR MER BANORTE TRASPASO AL FIDEICOMISO DE AGUINALDO MES DE JULIO  |                   | \$ 12,082,189.30 | \$ 118,998,794.46    |
| 11/JUL/2017                            | TRASPASO PARA PAGO DE GPO MULTIVA  |                   | \$ 1,597,708.89  | \$ 117,401,085.57    |
| 11/JUL/2017                            | TRASPASO PARA PAGO DE CRÉDITO HSBC   |                   | \$ 12,398,234.67 | \$ 105,002,850.90    |
| 11/JUL/2017                            | TRASPASO PARA PAGO DE CRÉDITO INTERACCIONES  |                   | \$ 25,812,358.62 | \$ 79,190,492.28     |
| 11/JUL/2017                            | TRASPASO PARA PAGO DE GPO INTERACCIONES  |                   | \$ 999,220.29    | \$ 78,191,271.99     |
| 11/JUL/2017                            | TRASPASO PARA PAGO DE CRÉDITO BANOBRAS   |                   | \$ 1,784,885.55  | \$ 76,406,386.44     |
| 11/JUL/2017                            | TRASPASO PARA PAGO DE CRÉDITO BANORTE  |                   | \$ 20,997,404.89 | \$ 55,408,981.55     |
| 11/JUL/2017                            | TRASPASO PARA PAGO DE GPO BANORTE  |                   | \$ 775,005.45    | \$ 54,633,976.10     |
| 11/JUL/2017                            | TRASPASO A LA CTA DE REMANENTES  |                   | \$ 53,982,220.51 | \$ 651,755.59        |
| 13/JUL/2017                            | TRASPASO DE SALDO A LA CTA CONCENTRADORA PARA CANCELACION  | \$ 23.30          |                  | \$ 651,778.89        |
| 13/JUL/2017                            | TRASPASO DE SALDO A LA CTA CONCENTRADORA PARA CANCELACION  | \$ 14.60          |                  | \$ 651,793.49        |
| 13/JUL/2017                            | TRASPASO DE SALDO A LA CTA CONCENTRADORA PARA CANCELACION  | \$ 7.18           |                  | \$ 651,800.67        |
| 13/JUL/2017                            | TRASPASO DE SALDO A LA CTA CONCENTRADORA PARA CANCELACION  | \$ 1.55           |                  | \$ 651,802.22        |
| 13/JUL/2017                            | TRASPASO DE SALDO A LA CTA CONCENTRADORA PARA CANCELACION  | \$ 41.87          |                  | \$ 651,844.09        |
| 13/JUL/2017                            | TRASPASO DE SALDO A LA CTA CONCENTRADORA PARA CANCELACION  | \$ 1,702.31       |                  | \$ 653,546.40        |
| 13/JUL/2017                            | TRASPASO DE SALDO A LA CTA CONCENTRADORA PARA CANCELACION  | \$ 54.70          |                  | \$ 653,601.10        |
| 13/JUL/2017                            | TRASPASO DE SALDO A LA CTA CONCENTRADORA PARA CANCELACION  | \$ 4.61           |                  | \$ 653,605.71        |
| 13/JUL/2017                            | TRASPASO DE SALDO A LA CTA CONCENTRADORA PARA CANCELACION  | \$ 9.69           |                  | \$ 653,615.40        |
| 13/JUL/2017                            | TRASPASO DE SALDO A LA CTA CONCENTRADORA PARA CANCELACION  | \$ 1.73           |                  | \$ 653,617.13        |
| 17/JUL/2017                            | TRASPASO DE SALDO DE SUBCUENTA INTERESES GENERADOS   | \$ 0.05           |                  | \$ 653,617.18        |
| 17/JUL/2017                            | TRASPASO DE SALDO DE SUBCTA INTERESES GENERADOS  | \$ 0.03           |                  | \$ 653,617.21        |
| 17/JUL/2017                            | TRASPASO DE SALDO DE SUBCTA INTERESES GENERADOS  | \$ 0.09           |                  | \$ 653,617.30        |
| 17/JUL/2017                            | TRASPASO DE SALDO DE SUBCTA INTERESES GENERADOS  | \$ 0.02           |                  | \$ 653,617.32        |
| 17/JUL/2017                            | TRASPASO DE SALDO DE SUBCTA INTERESES GENERADOS  | \$ 3.57           |                  | \$ 653,620.89        |
| 17/JUL/2017                            | TRASPASO DE SALDO DE SUBCTA INTERESES GENERADOS  | \$ 0.12           |                  | \$ 653,621.01        |
| 17/JUL/2017                            | TRASPASO DE SALDO DE SUBCTA INTERESES GENERADOS  | \$ 0.02           |                  | \$ 653,621.03        |
| 17/JUL/2017                            | TRASPASO DE SALDO DE SUBCTA INTERESES GENERADOS  | \$ 0.01           |                  | \$ 653,621.04        |
| 18/JUL/2017                            | 102017564001132 SPEI RECIBIDO DEL BANCO 2001 BANXICO DEL CLIENTE TESORERIA DE LA FEDERACION DE LA CLABE 001180228001000108 CON RFC SHC850101U37 CONCEPTO: ANT PARTICIPS FDO GRA PAGO TESOFE 0100 REFERENCIA: 1209765 CVE RAST: 102017564001132 | \$ 130,251,867.91 |                  | \$ 130,905,488.95    |
| 18/JUL/2017                            | TRASPASO A LA SUBCUENTA REMANENTES DE PARTICIPACIONES  |                   | \$ 47,758,009.25 | \$ 83,147,479.70     |
| 18/JUL/2017                            | TRASPASO A LA SUBCUENTA FONDO DE RESERVA BANOBRAS  |                   | \$ 3,789,473.41  | \$ 79,358,006.29     |
| 18/JUL/2017                            | TRASPASO A LA SUBCUENTA DE CREDITO BANOBRAS  |                   | \$ 41,346,773.89 | \$ 38,011,232.40     |
| 18/JUL/2017                            | TRASPASO A LA SUBCUENTA CREDITO MULTIVA PARA PAGO DE CREDITO   |                   | \$ 37,357,611.36 | \$ 653,621.04        |

Aclaraciones dirigirse al centro de atención a clientes: [acclaraciones.fiduciario@banorte.com](mailto:acclaraciones.fiduciario@banorte.com)

**CONTRATO:** 744634  
**SUBCUENTA:** 1  
**TIPO DE CONTRATO:** ADMINISTRACION  
**PERIODO:** Del 01/JUL/2017 al 31/JUL/2017  
**R.F.C.** GEL741008GY9  
**CURP:**

**DETALLE DE MOVIMIENTOS PESOS MEXICANOS**
**HOJA: 13 DE 197**

| FECHA               | DESCRIPCION  | ENTRADAS    | SALIDAS   | SALDO                |
|---------------------|--|-------------|-----------|----------------------|
| 31/JUL/2017         | COMISION POR RENTA MENSUAL RENTA BEM INTERNET MES JULIO 0000262613 |             | \$ 300.00 | \$ 653,321.04        |
| 31/JUL/2017         | IVA POR RENTA MENSUAL RENTA BEM INTERNET MES JULIO 0000262613      |             | \$ 48.00  | \$ 653,273.04        |
| 31/JUL/2017         | LIQ.INT.S/TASA LIQ 2017-07-31                                      | \$ 3,534.41 |           | \$ 656,807.45        |
| <b>SALDO ACTUAL</b> |  |             |           | <b>\$ 656,807.45</b> |

Aclaraciones dirigirse al centro de atención a clientes: [aclaraciones.fiduciario@banorte.com](mailto:aclaraciones.fiduciario@banorte.com)

**CONTRATO:** 744634  
**SUBCUENTA:** 1  
**TIPO DE CONTRATO:** ADMINISTRACION  
**PERIODO:** Del 01/JUL/2017 al 31/JUL/2017  
**R.F.C.** GEL741008GY9  
**CURP:**

HOJA: 14 DE 197

- Los precios y cotizaciones que presenta su estado de cuenta son obtenidos de diferentes fuentes oficiales para establecer a la fecha de su corte, el valor de su patrimonio con relación al Mercado; este dato es meramente una referencia, ya que los precios reales se conocerán hasta el día y la hora en que se lleve a cabo la venta de los valores en el Mercado, conforme sus instrucciones.
- La información correspondiente a la integración de las carteras y movimientos realizados en Instituciones Fuera del Grupo Financiero Banorte es obtenida de la información proporcionada por ellas a través de su respectivo portal en internet, por lo que podría haber alguna variación con la presentada en el estado de cuenta definitivo que ellos mismos elaboran
- Para su seguridad, aquellos valores que se colocan entre el gran público inversionista, se encuentran depositados en el S.D. INDEVAL, S.A. de C.V. (Instituto Nacional de Valores), en una cuenta concentradora a nombre de Nombre Banco por cuenta de terceros, quien a su vez mantiene registro individual a su nombre por cada uno de los valores que integran el patrimonio de su contrato.
- Para mantenerle informado y garantizar que nuestras comunicaciones le son enviadas oportunamente, es conveniente que cuando tenga Ud. un cambio de domicilio, nos lo haga saber por escrito acompañando copia de cualquiera de los siguientes documentos: recibo de agua, luz, predial o teléfono.
- Le reiteramos, si fuese el caso, nos proporcione en un plazo máximo de 15 días naturales sus observaciones al presente estado de cuenta; dirigiéndose al área de la Dirección de Contraloría Fiduciaria, ubicada en Av. Revolución #3000 Colonia La Primavera, C.P. 64830, Monterrey, N.L.. El no recibir comunicación alguna, se considerará que sus transacciones y saldos son correctos.
- De igual forma le agradecemos que cualquier queja en relación a nuestros servicios, así como cualquier solicitud de información nos sea notificada por escrito a la dirección mencionada y a la atención de Área de Atención a Clientes.

Aclaraciones dirigirse al centro de atención a clientes: [aclaraciones.fiduciario@banorte.com](mailto:aclaraciones.fiduciario@banorte.com)

**CREDITO MULTIVA, GOB. DEL ESTADO DE QUINTANA ROO**

22 1

CENTRO

CHETUMAL, QUINTANA ROO

77000 MEXICO



000074463420170802

|                          |                                |
|--------------------------|--------------------------------|
| <b>CONTRATO:</b>         | 744634                         |
| <b>SUBCUENTA:</b>        | 2                              |
| <b>TIPO DE CONTRATO:</b> | ADMINISTRACION                 |
| <b>PERIODO:</b>          | Del 01/JUL/2017 al 31/JUL/2017 |
| <b>R.F.C.</b>            | XAX010101900                   |
| <b>CURP:</b>             |                                |

HOJA: 15 DE 197

FECHA DE EMISIÓN: 02AGO2017

**PESOS MEXICANOS**

| Integración Global del Patrimonio | Junio 2017      | Julio 2017     | Variación       |
|-----------------------------------|-----------------|----------------|-----------------|
| BANCOS                            | \$ 23.30        | \$ 0.00        | -100.00 %       |
| <b>PATRIMONIO TOTAL</b>           | <b>\$ 23.30</b> | <b>\$ 0.00</b> | <b>-100.00%</b> |

**Ejecutivo Fiduciario**

|                     |                             |
|---------------------|-----------------------------|
| Nombre:             | MANUEL JESUS QUINTAL FRANCO |
| Territorial:        | TERRITORIAL PENINSULAR      |
| Oficina:            | OFICINA MERIDA              |
| Teléfono:           | 99-99407112 Ext. 8999-2005  |
| Correo electrónico: | manuel.quintal@banorte.com  |

**Noticias:**

 Aclaraciones dirigirse al centro de atención a clientes: [aclaraciones.fiduciario@banorte.com](mailto:aclaraciones.fiduciario@banorte.com)

**CONTRATO:** 744634  
**SUBCUENTA:** 2  
**TIPO DE CONTRATO:** ADMINISTRACION  
**PERIODO:** Del 01/JUL/2017 al 31/JUL/2017  
**R.F.C.** XAX010101900  
**CURP:**

**ESTADO DE SITUACIÓN FINANCIERA PESOS MEXICANOS**
**HOJA: 16 DE 197**

| <b>ACTIVO</b> |                   | <b>\$ 0.00</b> | <b>CAPITAL</b>                     |  | <b>\$ 0.00</b>        |
|---------------|-------------------|----------------|------------------------------------|--|-----------------------|
|               | <b>CIRCULANTE</b> |                | Patrimonio                         |  | \$ 1,529,983,232.67   |
| Caja          |                   | \$ 0.00        | Resultado De Ejercicios Anteriores |  | \$ 1,453,674,810.45 - |
|               |                   | <b>\$ 0.00</b> | Resultados del Ejercicio           |  | \$ 76,308,422.22 -    |
|               |                   |                | <b>PASIVO + CAPITAL</b>            |  | <b>\$ 0.00</b>        |

Aclaraciones dirigirse al centro de atención a clientes: [aclaraciones.fiduciario@banorte.com](mailto:aclaraciones.fiduciario@banorte.com)



CONTRATO: 744634  
SUBCUENTA: 2  
TIPO DE CONTRATO: ADMINISTRACION  
PERIODO: Del 01/JUL/2017 al 31/JUL/2017  
R.F.C. XAX010101900  
CURP:

**ESTADO DE RESULTADOS PESOS MEXICANOS**

HOJA: 17 DE 197

|                         | MENSUAL        |
|-------------------------|----------------|
| Intereses Cobrados      | \$ 0.00        |
| <b>TOTAL INGRESOS</b>   | <b>\$ 0.00</b> |
| Comisiones Pagadas      | \$ 0.00        |
| Contribuciones Diversas | \$ 0.00        |
| Erogaciones Efectuadas  | \$ 0.00        |
| <b>TOTAL EGRESOS</b>    | <b>\$ 0.00</b> |
| <b>UTILIDAD/PERDIDA</b> | <b>\$ 0.00</b> |

Aclaraciones dirigirse al centro de atención a clientes: [aclaraciones.fiduciario@banorte.com](mailto:aclaraciones.fiduciario@banorte.com)

**CONTRATO:** 744634  
**SUBCUENTA:** 2  
**TIPO DE CONTRATO:** ADMINISTRACION  
**PERIODO:** Del 01/JUL/2017 al 31/JUL/2017  
**R.F.C.** XAX010101900  
**CURP:**

**POSICIÓN CONSOLIDADA PESOS MEXICANOS**

HOJA: 18 DE 197

|   | Valor de Costo | Valor de Mercado | %           | Plusvalía / Minusvalía |
|---|----------------|------------------|-------------|------------------------|
| BANCO MERCANTIL DEL NORTE, S.A. (BANORTE) |                |                  |             |                        |
| CUENTA DE CHEQUES 0860649504              | \$ 0.00        | \$ 0.00          | 0.00        | \$ 0.00                |
| <b>TOTAL GLOBAL:</b>                      | <b>\$ 0.00</b> | <b>\$ 0.00</b>   | <b>0.00</b> | <b>\$ 0.00</b>         |

Aclaraciones dirigirse al centro de atención a clientes: [acclaraciones.fiduciario@banorte.com](mailto:acclaraciones.fiduciario@banorte.com)

**CONTRATO:** 744634  
**SUBCUENTA:** 2  
**TIPO DE CONTRATO:** ADMINISTRACION  
**PERIODO:** Del 01/JUL/2017 al 31/JUL/2017  
**R.F.C.** XAX010101900  
**CURP:**

**PORTAFOLIO DE INVERSION PESOS MEXICANOS**

**HOJA: 19 DE 197**

| Emisora  | Serie /<br>Cupón | Títulos | Plazo | Vencimiento | Tasa | Costo<br>Unitario | Valor de costo | Precio de Mercado | Valor de Mercado | %           | Plusvalía /<br>Minusvalía |             |
|--|------------------|---------|-------|-------------|------|-------------------|----------------|-------------------|------------------|-------------|---------------------------|-------------|
| <b>BANCO MERCANTIL DEL NORTE, S.A. (BANORTE)</b> |                  |         |       |             |      |                   |                |                   |                  |             |                           |             |
| CUENTA DE CHEQUES 0860649504                     |                  |         |       |             |      |                   | \$ 0.00        |                   | \$ 0.00          | 0.00        |                           |             |
| <b>TOTAL DEL PORTAFOLIO</b>                      |                  |         |       |             |      |                   | <b>\$ 0.00</b> |                   | <b>\$ 0.00</b>   | <b>0.00</b> |                           | <b>0.00</b> |

Aclaraciones dirigirse al centro de atención a clientes: [aclaraciones.fiduciario@banorte.com](mailto:aclaraciones.fiduciario@banorte.com)

**CONTRATO:** 744634  
**SUBCUENTA:** 2  
**TIPO DE CONTRATO:** ADMINISTRACION  
**PERIODO:** Del 01/JUL/2017 al 31/JUL/2017  
**R.F.C.** XAX010101900  
**CURP:**

**DETALLE DE MOVIMIENTOS PESOS MEXICANOS**

HOJA: 20 DE 197

| FECHA                                  | DESCRIPCION   | ENTRADAS | SALIDAS  | SALDO           |
|--|---|----------|----------|-----------------|
| <b>Banco Mercantil Del Norte, S.A.</b> |   |          |          |                 |
| CUENTA DE CHEQUES 860649504            |   |          |          |                 |
| <b>SALDO ANTERIOR</b>                  |   |          |          | <b>\$ 23.30</b> |
| 13/JUL/2017                            | TRASPASO DE SALDO A LA CTA CONCENTRADORA PARA CANCELACION |          | \$ 23.30 | \$ 0.00         |
| <b>SALDO ACTUAL</b>                    |   |          |          | <b>\$ 0.00</b>  |

Aclaraciones dirigirse al centro de atención a clientes: [aclaraciones.fiduciario@banorte.com](mailto:aclaraciones.fiduciario@banorte.com)

CONTRATO: 744634  
SUBCUENTA: 2  
TIPO DE CONTRATO: ADMINISTRACION  
PERIODO: Del 01/JUL/2017 al 31/JUL/2017  
R.F.C. XAX010101900  
CURP:

- Los precios y cotizaciones que presenta su estado de cuenta son obtenidos de diferentes fuentes oficiales para establecer a la fecha de su corte, el valor de su patrimonio con relación al Mercado; este dato es meramente una referencia, ya que los precios reales se conocerán hasta el día y la hora en que se lleve a cabo la venta de los valores en el Mercado, conforme sus instrucciones.
- La información correspondiente a la integración de las carteras y movimientos realizados en Instituciones Fuera del Grupo Financiero Banorte es obtenida de la información proporcionada por ellas a través de su respectivo portal en internet, por lo que podría haber alguna variación con la presentada en el estado de cuenta definitivo que ellos mismos elaboran
- Para su seguridad, aquellos valores que se colocan entre el gran público inversionista, se encuentran depositados en el S.D. INDEVAL, S.A. de C.V. (Instituto Nacional de Valores), en una cuenta concentradora a nombre de Nombre Banco por cuenta de terceros, quien a su vez mantiene registro individual a su nombre por cada uno de los valores que integran el patrimonio de su contrato.
- Para mantenerle informado y garantizar que nuestras comunicaciones le son enviadas oportunamente, es conveniente que cuando tenga Ud. un cambio de domicilio, nos lo haga saber por escrito acompañando copia de cualquiera de los siguientes documentos: recibo de agua, luz, predial o teléfono.
- Le reiteramos, si fuese el caso, nos proporcione en un plazo máximo de 15 días naturales sus observaciones al presente estado de cuenta; dirigiéndose al área de la Dirección de Contraloría Fiduciaria, ubicada en Av. Revolución #3000 Colonia La Primavera, C.P. 64830, Monterrey, N.L.. El no recibir comunicación alguna, se considerará que sus transacciones y saldos son correctos.
- De igual forma le agradecemos que cualquier queja en relación a nuestros servicios, así como cualquier solicitud de información nos sea notificada por escrito a la dirección mencionada y a la atención de Área de Atención a Clientes.

Aclaraciones dirigirse al centro de atención a clientes: [aclaraciones.fiduciario@banorte.com](mailto:aclaraciones.fiduciario@banorte.com)

**FONDO RESERVA MULTIVA, GOB. ESTADO DE QUINTANA ROO**

 22 1  
 CENTRO  
 CHETUMAL, QUINTANA ROO  
 77000 MEXICO

000074463420170802

**CONTRATO:** 744634  
**SUBCUENTA:** 3  
**TIPO DE CONTRATO:** ADMINISTRACION  
**PERIODO:** Del 01/JUL/2017 al 31/JUL/2017  
**R.F.C.** GEL741008GY9  
**CURP:**

HOJA: 22 DE 197

FECHA DE EMISIÓN: 02AGO2017

**PESOS MEXICANOS**

| Integración Global del Patrimonio | Junio 2017      | Julio 2017     | Variación       |
|-----------------------------------|-----------------|----------------|-----------------|
| BANCOS                            | \$ 14.60        | \$ 0.00        | -100.00 %       |
| <b>PATRIMONIO TOTAL</b>           | <b>\$ 14.60</b> | <b>\$ 0.00</b> | <b>-100.00%</b> |

**Ejecutivo Fiduciario**

**Nombre:** MANUEL JESUS QUINTAL FRANCO  
**Territorial:** TERRITORIAL PENINSULAR  
**Oficina:** OFICINA MERIDA  
**Teléfono:** 99-99407112 Ext. 8999-2005  
**Correo electrónico:** manuel.quintal@banorte.com

**Noticias:**

Aclaraciones dirigirse al centro de atención a clientes: aclaraciones.fiduciario@banorte.com

**CONTRATO:** 744634  
**SUBCUENTA:** 3  
**TIPO DE CONTRATO:** ADMINISTRACION  
**PERIODO:** Del 01/JUL/2017 al 31/JUL/2017  
**R.F.C.** GEL741008GY9  
**CURP:**

**ESTADO DE SITUACIÓN FINANCIERA PESOS MEXICANOS**
**HOJA: 23 DE 197**

| <b>ACTIVO</b> |                   | <b>\$ 0.00</b> | <b>CAPITAL</b>                     |  | <b>\$ 0.00</b>    |
|---------------|-------------------|----------------|------------------------------------|--|-------------------|
|               | <b>CIRCULANTE</b> |                | Patrimonio                         |  | \$ 2,866,465.97   |
| Caja          |                   | \$ 0.00        | Resultado De Ejercicios Anteriores |  | \$ 1,456,991.09 - |
|               |                   | <b>\$ 0.00</b> | Resultados del Ejercicio           |  | \$ 1,409,474.88 - |
|               |                   |                | <b>PASIVO + CAPITAL</b>            |  | <b>\$ 0.00</b>    |

Aclaraciones dirigirse al centro de atención a clientes: [aclaraciones.fiduciario@banorte.com](mailto:aclaraciones.fiduciario@banorte.com)

CONTRATO: 744634  
SUBCUENTA: 3  
TIPO DE CONTRATO: ADMINISTRACION  
PERIODO: Del 01/JUL/2017 al 31/JUL/2017  
R.F.C. GEL741008GY9  
CURP:

**ESTADO DE RESULTADOS PESOS MEXICANOS**

HOJA: 24 DE 197

|                         | <b>MENSUAL</b> |
|-------------------------|----------------|
| Intereses Cobrados      | \$ 0.00        |
| <b>TOTAL INGRESOS</b>   | <b>\$ 0.00</b> |
| Comisiones Pagadas      | \$ 0.00        |
| Contribuciones Diversas | \$ 0.00        |
| Erogaciones Efectuadas  | \$ 0.00        |
| <b>TOTAL EGRESOS</b>    | <b>\$ 0.00</b> |
| <b>UTILIDAD/PERDIDA</b> | <b>\$ 0.00</b> |

Aclaraciones dirigirse al centro de atención a clientes: [aclaraciones.fiduciario@banorte.com](mailto:aclaraciones.fiduciario@banorte.com)



**CONTRATO:** 744634  
**SUBCUENTA:** 3  
**TIPO DE CONTRATO:** ADMINISTRACION  
**PERIODO:** Del 01/JUL/2017 al 31/JUL/2017  
**R.F.C.** GEL741008GY9  
**CURP:**

**POSICIÓN CONSOLIDADA PESOS MEXICANOS**

HOJA: 25 DE 197

|   | Valor de Costo | Valor de Mercado | %           | Plusvalía / Minusvalía |
|---|----------------|------------------|-------------|------------------------|
| BANCO MERCANTIL DEL NORTE, S.A. (BANORTE) |                |                  |             |                        |
| CUENTA DE CHEQUES 0860649492              | \$ 0.00        | \$ 0.00          | 0.00        | \$ 0.00                |
| <b>TOTAL GLOBAL:</b>                      | <b>\$ 0.00</b> | <b>\$ 0.00</b>   | <b>0.00</b> | <b>\$ 0.00</b>         |

Aclaraciones dirigirse al centro de atención a clientes: [aclaraciones.fiduciario@banorte.com](mailto:aclaraciones.fiduciario@banorte.com)

**CONTRATO:** 744634  
**SUBCUENTA:** 3  
**TIPO DE CONTRATO:** ADMINISTRACION  
**PERIODO:** Del 01/JUL/2017 al 31/JUL/2017  
**R.F.C.** GEL741008GY9  
**CURP:**

**PORTAFOLIO DE INVERSION PESOS MEXICANOS**

**HOJA: 26 DE 197**

| Emisora  | Serie /<br>Cupón | Títulos | Plazo | Vencimiento | Tasa | Costo<br>Unitario | Valor de costo | Precio de Mercado | Valor de Mercado | %              | Plusvalía /<br>Minusvalía |             |
|--|------------------|---------|-------|-------------|------|-------------------|----------------|-------------------|------------------|----------------|---------------------------|-------------|
| <b>BANCO MERCANTIL DEL NORTE, S.A. (BANORTE)</b> |                  |         |       |             |      |                   |                |                   |                  |                |                           |             |
| CUENTA DE CHEQUES 0860649492                     |                  |         |       |             |      |                   |                | \$ 0.00           |                  | \$ 0.00        | 0.00                      |             |
| <b>TOTAL DEL PORTAFOLIO</b>                      |                  |         |       |             |      |                   |                | <b>\$ 0.00</b>    |                  | <b>\$ 0.00</b> | <b>0.00</b>               | <b>0.00</b> |

Aclaraciones dirigirse al centro de atención a clientes: [aclaraciones.fiduciario@banorte.com](mailto:aclaraciones.fiduciario@banorte.com)

**CONTRATO:** 744634  
**SUBCUENTA:** 3  
**TIPO DE CONTRATO:** ADMINISTRACION  
**PERIODO:** Del 01/JUL/2017 al 31/JUL/2017  
**R.F.C.** GEL741008GY9  
**CURP:**

**DETALLE DE MOVIMIENTOS PESOS MEXICANOS**
**HOJA: 27 DE 197**

| FECHA                                  | DESCRIPCION   | ENTRADAS | SALIDAS  | SALDO           |
|--|---|----------|----------|-----------------|
| <b>Banco Mercantil Del Norte, S.A.</b> |   |          |          |                 |
| CUENTA DE CHEQUES 860649492            |   |          |          |                 |
| <b>SALDO ANTERIOR</b>                  |   |          |          | <b>\$ 14.60</b> |
| 13/JUL/2017                            | TRASPASO DE SALDO A LA CTA CONCENTRADORA PARA CANCELACION |          | \$ 14.60 | \$ 0.00         |
| <b>SALDO ACTUAL</b>                    |   |          |          | <b>\$ 0.00</b>  |

Aclaraciones dirigirse al centro de atención a clientes: [aclaraciones.fiduciario@banorte.com](mailto:aclaraciones.fiduciario@banorte.com)

CONTRATO: 744634  
SUBCUENTA: 3  
TIPO DE CONTRATO: ADMINISTRACION  
PERIODO: Del 01/JUL/2017 al 31/JUL/2017  
R.F.C. GEL741008GY9  
CURP:

HOJA: 28 DE 197

- Los precios y cotizaciones que presenta su estado de cuenta son obtenidos de diferentes fuentes oficiales para establecer a la fecha de su corte, el valor de su patrimonio con relación al Mercado; este dato es meramente una referencia, ya que los precios reales se conocerán hasta el día y la hora en que se lleve a cabo la venta de los valores en el Mercado, conforme sus instrucciones.
- La información correspondiente a la integración de las carteras y movimientos realizados en Instituciones Fuera del Grupo Financiero Banorte es obtenida de la información proporcionada por ellas a través de su respectivo portal en internet, por lo que podría haber alguna variación con la presentada en el estado de cuenta definitivo que ellos mismos elaboran
- Para su seguridad, aquellos valores que se colocan entre el gran público inversionista, se encuentran depositados en el S.D. INDEVAL, S.A. de C.V. (Instituto Nacional de Valores), en una cuenta concentradora a nombre de Nombre Banco por cuenta de terceros, quien a su vez mantiene registro individual a su nombre por cada uno de los valores que integran el patrimonio de su contrato.
- Para mantenerle informado y garantizar que nuestras comunicaciones le son enviadas oportunamente, es conveniente que cuando tenga Ud. un cambio de domicilio, nos lo haga saber por escrito acompañando copia de cualquiera de los siguientes documentos: recibo de agua, luz, predial o teléfono.
- Le reiteramos, si fuese el caso, nos proporcione en un plazo máximo de 15 días naturales sus observaciones al presente estado de cuenta; dirigiéndose al área de la Dirección de Contraloría Fiduciaria, ubicada en Av. Revolución #3000 Colonia La Primavera, C.P. 64830, Monterrey, N.L.. El no recibir comunicación alguna, se considerará que sus transacciones y saldos son correctos.
- De igual forma le agradecemos que cualquier queja en relación a nuestros servicios, así como cualquier solicitud de información nos sea notificada por escrito a la dirección mencionada y a la atención de Área de Atención a Clientes.

Aclaraciones dirigirse al centro de atención a clientes: [aclaraciones.fiduciario@banorte.com](mailto:aclaraciones.fiduciario@banorte.com)

CREDITO HSBC, GOB. ESTADO DE QUINTANA ROO  
22 1  
CENTRO  
CHETUMAL, QUINTANA ROO  
77000 MEXICO



000074463420170802

CONTRATO: 744634  
SUBCUENTA: 4  
TIPO DE CONTRATO: ADMINISTRACION  
PERIODO: Del 01/JUL/2017 al 31/JUL/2017  
R.F.C. XAX010101902  
CURP:

HOJA: 29 DE 197

FECHA DE EMISIÓN: 02AGO2017

**PESOS MEXICANOS**

| Integración Global del Patrimonio | Junio 2017     | Julio 2017     | Variación       |
|-----------------------------------|----------------|----------------|-----------------|
| BANCOS                            | \$ 7.18        | \$ 0.00        | -100.00 %       |
| <b>PATRIMONIO TOTAL</b>           | <b>\$ 7.18</b> | <b>\$ 0.00</b> | <b>-100.00%</b> |

### Ejecutivo Fiduciario

Nombre: MANUEL JESUS QUINTAL FRANCO  
Territorial: TERRITORIAL PENINSULAR  
Oficina: OFICINA MERIDA  
Teléfono: 99-99407112 Ext. 8999-2005  
Correo electrónico: manuel.quintal@banorte.com

### Noticias:

Aclaraciones dirigirse al centro de atención a clientes: aclaraciones.fiduciario@banorte.com

**CONTRATO:** 744634  
**SUBCUENTA:** 4  
**TIPO DE CONTRATO:** ADMINISTRACION  
**PERIODO:** Del 01/JUL/2017 al 31/JUL/2017  
**R.F.C.** XAX010101902  
**CURP:**

**ESTADO DE SITUACIÓN FINANCIERA PESOS MEXICANOS**
**HOJA: 30 DE 197**

| <b>ACTIVO</b> |                   | <b>\$ 0.00</b> | <b>CAPITAL</b>                     |  | <b>\$ 0.00</b>      |
|---------------|-------------------|----------------|------------------------------------|--|---------------------|
|               | <b>CIRCULANTE</b> |                | Patrimonio                         |  | \$ 667,787,748.61   |
| Caja          |                   | \$ 0.00        | Resultado De Ejercicios Anteriores |  | \$ 656,092,587.02 - |
|               |                   | <b>\$ 0.00</b> | Resultados del Ejercicio           |  | \$ 11,695,161.59 -  |
|               |                   |                | <b>PASIVO + CAPITAL</b>            |  | <b>\$ 0.00</b>      |

Aclaraciones dirigirse al centro de atención a clientes: [aclaraciones.fiduciario@banorte.com](mailto:aclaraciones.fiduciario@banorte.com)

CONTRATO: 744634  
SUBCUENTA: 4  
TIPO DE CONTRATO: ADMINISTRACION  
PERIODO: Del 01/JUL/2017 al 31/JUL/2017  
R.F.C. XAX010101902  
CURP:

**ESTADO DE RESULTADOS PESOS MEXICANOS**

HOJA: 31 DE 197

|                         | <b>MENSUAL</b> |
|-------------------------|----------------|
| Intereses Cobrados      | \$ 0.00        |
| <b>TOTAL INGRESOS</b>   | <b>\$ 0.00</b> |
| Comisiones Pagadas      | \$ 0.00        |
| Contribuciones Diversas | \$ 0.00        |
| Erogaciones Efectuadas  | \$ 0.00        |
| <b>TOTAL EGRESOS</b>    | <b>\$ 0.00</b> |
| <b>UTILIDAD/PERDIDA</b> | <b>\$ 0.00</b> |

Aclaraciones dirigirse al centro de atención a clientes: [aclaraciones.fiduciario@banorte.com](mailto:aclaraciones.fiduciario@banorte.com)

**CONTRATO:** 744634  
**SUBCUENTA:** 4  
**TIPO DE CONTRATO:** ADMINISTRACION  
**PERIODO:** Del 01/JUL/2017 al 31/JUL/2017  
**R.F.C.** XAX010101902  
**CURP:**

**POSICIÓN CONSOLIDADA PESOS MEXICANOS**

HOJA: 32 DE 197

|   | Valor de Costo | Valor de Mercado | %           | Plusvalía / Minusvalía |
|---|----------------|------------------|-------------|------------------------|
| BANCO MERCANTIL DEL NORTE, S.A. (BANORTE) |                |                  |             |                        |
| CUENTA DE CHEQUES 0858886605              | \$ 0.00        | \$ 0.00          | 0.00        | \$ 0.00                |
| <b>TOTAL GLOBAL:</b>                      | <b>\$ 0.00</b> | <b>\$ 0.00</b>   | <b>0.00</b> | <b>\$ 0.00</b>         |

Aclaraciones dirigirse al centro de atención a clientes: [aclaraciones.fiduciario@banorte.com](mailto:aclaraciones.fiduciario@banorte.com)



**CONTRATO:** 744634  
**SUBCUENTA:** 4  
**TIPO DE CONTRATO:** ADMINISTRACION  
**PERIODO:** Del 01/JUL/2017 al 31/JUL/2017  
**R.F.C.** XAX010101902  
**CURP:**

**PORTAFOLIO DE INVERSION PESOS MEXICANOS**

**HOJA: 33 DE 197**

| Emisora  | Serie /<br>Cupón | Títulos | Plazo | Vencimiento | Tasa | Costo<br>Unitario | Valor de costo | Precio de Mercado | Valor de Mercado | %           | Plusvalía /<br>Minusvalía |             |
|--|------------------|---------|-------|-------------|------|-------------------|----------------|-------------------|------------------|-------------|---------------------------|-------------|
| <b>BANCO MERCANTIL DEL NORTE, S.A. (BANORTE)</b> |                  |         |       |             |      |                   |                |                   |                  |             |                           |             |
| CUENTA DE CHEQUES 0858886605                     |                  |         |       |             |      |                   | \$ 0.00        |                   | \$ 0.00          | 0.00        |                           |             |
| <b>TOTAL DEL PORTAFOLIO</b>                      |                  |         |       |             |      |                   | <b>\$ 0.00</b> |                   | <b>\$ 0.00</b>   | <b>0.00</b> |                           | <b>0.00</b> |

Aclaraciones dirigirse al centro de atención a clientes: [acclaraciones.fiduciario@banorte.com](mailto:acclaraciones.fiduciario@banorte.com)

**CONTRATO:** 744634  
**SUBCUENTA:** 4  
**TIPO DE CONTRATO:** ADMINISTRACION  
**PERIODO:** Del 01/JUL/2017 al 31/JUL/2017  
**R.F.C.** XAX010101902  
**CURP:**

**DETALLE DE MOVIMIENTOS PESOS MEXICANOS**

HOJA: 34 DE 197

| FECHA                                  | DESCRIPCION   | ENTRADAS | SALIDAS | SALDO                 |
|--|---|----------|---------|-----------------------|
| <b>Banco Mercantil Del Norte, S.A.</b> |   |          |         |                       |
| CUENTA DE CHEQUES 858886605            |   |          |         |                       |
|  |   |          |         | <b>SALDO ANTERIOR</b> |
| 13/JUL/2017                            | TRASPASO DE SALDO A LA CTA CONCENTRADORA PARA CANCELACION |          | \$ 7.18 | \$ 7.18               |
|  | <b>SALDO ACTUAL</b>                                       |          |         | <b>\$ 0.00</b>        |

Aclaraciones dirigirse al centro de atención a clientes: [aclaraciones.fiduciario@banorte.com](mailto:aclaraciones.fiduciario@banorte.com)

CONTRATO: 744634  
SUBCUENTA: 4  
TIPO DE CONTRATO: ADMINISTRACION  
PERIODO: Del 01/JUL/2017 al 31/JUL/2017  
R.F.C. XAX010101902  
CURP:

- Los precios y cotizaciones que presenta su estado de cuenta son obtenidos de diferentes fuentes oficiales para establecer a la fecha de su corte, el valor de su patrimonio con relación al Mercado; este dato es meramente una referencia, ya que los precios reales se conocerán hasta el día y la hora en que se lleve a cabo la venta de los valores en el Mercado, conforme sus instrucciones.
- La información correspondiente a la integración de las carteras y movimientos realizados en Instituciones Fuera del Grupo Financiero Banorte es obtenida de la información proporcionada por ellas a través de su respectivo portal en internet, por lo que podría haber alguna variación con la presentada en el estado de cuenta definitivo que ellos mismos elaboran
- Para su seguridad, aquellos valores que se colocan entre el gran público inversionista, se encuentran depositados en el S.D. INDEVAL, S.A. de C.V. (Instituto Nacional de Valores), en una cuenta concentradora a nombre de Nombre Banco por cuenta de terceros, quien a su vez mantiene registro individual a su nombre por cada uno de los valores que integran el patrimonio de su contrato.
- Para mantenerle informado y garantizar que nuestras comunicaciones le son enviadas oportunamente, es conveniente que cuando tenga Ud. un cambio de domicilio, nos lo haga saber por escrito acompañando copia de cualquiera de los siguientes documentos: recibo de agua, luz, predial o teléfono.
- Le reiteramos, si fuese el caso, nos proporcione en un plazo máximo de 15 días naturales sus observaciones al presente estado de cuenta; dirigiéndose al área de la Dirección de Contraloría Fiduciaria, ubicada en Av. Revolución #3000 Colonia La Primavera, C.P. 64830, Monterrey, N.L.. El no recibir comunicación alguna, se considerará que sus transacciones y saldos son correctos.
- De igual forma le agradecemos que cualquier queja en relación a nuestros servicios, así como cualquier solicitud de información nos sea notificada por escrito a la dirección mencionada y a la atención de Área de Atención a Clientes.

Aclaraciones dirigirse al centro de atención a clientes: [aclaraciones.fiduciario@banorte.com](mailto:aclaraciones.fiduciario@banorte.com)

**FONDO DE RESERVA DE HSBC**

22 1

CENTRO

CHETUMAL, QUINTANA ROO

77000 MEXICO



000074463420170802

**CONTRATO:** 744634  
**SUBCUENTA:** 6  
**TIPO DE CONTRATO:** ADMINISTRACION  
**PERIODO:** Del 01/JUL/2017 al 31/JUL/2017  
**R.F.C.** GEL741008GY9  
**CURP:**

HOJA: 36 DE 197

FECHA DE EMISIÓN: 02AGO2017

**PESOS MEXICANOS**

| Integración Global del Patrimonio | Junio 2017     | Julio 2017     | Variación       |
|-----------------------------------|----------------|----------------|-----------------|
| BANCOS                            | \$ 1.55        | \$ 0.00        | -100.00 %       |
| <b>PATRIMONIO TOTAL</b>           | <b>\$ 1.55</b> | <b>\$ 0.00</b> | <b>-100.00%</b> |

**Ejecutivo Fiduciario**

**Nombre:** MANUEL JESUS QUINTAL FRANCO  
**Territorial:** TERRITORIAL PENINSULAR  
**Oficina:** OFICINA MERIDA  
**Teléfono:** 99-99407112 Ext. 8999-2005  
**Correo electrónico:** manuel.quintal@banorte.com

**Noticias:**

Aclaraciones dirigirse al centro de atención a clientes: aclaraciones.fiduciario@banorte.com

**CONTRATO:** 744634  
**SUBCUENTA:** 6  
**TIPO DE CONTRATO:** ADMINISTRACION  
**PERIODO:** Del 01/JUL/2017 al 31/JUL/2017  
**R.F.C.** GEL741008GY9  
**CURP:**

**ESTADO DE SITUACIÓN FINANCIERA PESOS MEXICANOS**
**HOJA: 37 DE 197**

| <b>ACTIVO</b> |                   | <b>\$ 0.00</b> | <b>CAPITAL</b>                     |  | <b>\$ 0.00</b>     |
|---------------|-------------------|----------------|------------------------------------|--|--------------------|
|               | <b>CIRCULANTE</b> |                | Patrimonio                         |  | \$ 35,559,579.71   |
| Caja          |                   | \$ 0.00        | Resultado De Ejercicios Anteriores |  | \$ 21,194,854.73 - |
|               |                   | <u>\$ 0.00</u> | Resultados del Ejercicio           |  | \$ 14,364,724.98 - |
|               |                   |                | <b>PASIVO + CAPITAL</b>            |  | <b>\$ 0.00</b>     |

Aclaraciones dirigirse al centro de atención a clientes: [aclaraciones.fiduciario@banorte.com](mailto:aclaraciones.fiduciario@banorte.com)

CONTRATO: 744634  
SUBCUENTA: 6  
TIPO DE CONTRATO: ADMINISTRACION  
PERIODO: Del 01/JUL/2017 al 31/JUL/2017  
R.F.C. GEL741008GY9  
CURP:

**ESTADO DE RESULTADOS PESOS MEXICANOS**

HOJA: 38 DE 197

|                         | <b>MENSUAL</b> |
|-------------------------|----------------|
| Intereses Cobrados      | \$ 0.00        |
| <b>TOTAL INGRESOS</b>   | <b>\$ 0.00</b> |
| Comisiones Pagadas      | \$ 0.00        |
| Contribuciones Diversas | \$ 0.00        |
| Erogaciones Efectuadas  | \$ 0.00        |
| <b>TOTAL EGRESOS</b>    | <b>\$ 0.00</b> |
| <b>UTILIDAD/PERDIDA</b> | <b>\$ 0.00</b> |

Aclaraciones dirigirse al centro de atención a clientes: [aclaraciones.fiduciario@banorte.com](mailto:aclaraciones.fiduciario@banorte.com)

**CONTRATO:** 744634  
**SUBCUENTA:** 6  
**TIPO DE CONTRATO:** ADMINISTRACION  
**PERIODO:** Del 01/JUL/2017 al 31/JUL/2017  
**R.F.C.** GEL741008GY9  
**CURP:**

**POSICIÓN CONSOLIDADA PESOS MEXICANOS**

HOJA: 39 DE 197

|   | Valor de Costo | Valor de Mercado | %           | Plusvalía / Minusvalía |
|---|----------------|------------------|-------------|------------------------|
| BANCO MERCANTIL DEL NORTE, S.A. (BANORTE) |                |                  |             |                        |
| CUENTA DE CHEQUES 0858886593              | \$ 0.00        | \$ 0.00          | 0.00        | \$ 0.00                |
| <b>TOTAL GLOBAL:</b>                      | <b>\$ 0.00</b> | <b>\$ 0.00</b>   | <b>0.00</b> | <b>\$ 0.00</b>         |

Aclaraciones dirigirse al centro de atención a clientes: [acclaraciones.fiduciario@banorte.com](mailto:acclaraciones.fiduciario@banorte.com)

**CONTRATO:** 744634  
**SUBCUENTA:** 6  
**TIPO DE CONTRATO:** ADMINISTRACION  
**PERIODO:** Del 01/JUL/2017 al 31/JUL/2017  
**R.F.C.** GEL741008GY9  
**CURP:**

**PORTAFOLIO DE INVERSION PESOS MEXICANOS**

**HOJA: 40 DE 197**

| Emisora  | Serie /<br>Cupón | Títulos | Plazo | Vencimiento | Tasa | Costo<br>Unitario | Valor de costo | Precio de Mercado | Valor de Mercado | %              | Plusvalía /<br>Minusvalía |             |
|--|------------------|---------|-------|-------------|------|-------------------|----------------|-------------------|------------------|----------------|---------------------------|-------------|
| <b>BANCO MERCANTIL DEL NORTE, S.A. (BANORTE)</b> |                  |         |       |             |      |                   |                |                   |                  |                |                           |             |
| CUENTA DE CHEQUES 0858886593                     |                  |         |       |             |      |                   |                | \$ 0.00           |                  | \$ 0.00        | 0.00                      |             |
| <b>TOTAL DEL PORTAFOLIO</b>                      |                  |         |       |             |      |                   |                | <b>\$ 0.00</b>    |                  | <b>\$ 0.00</b> | <b>0.00</b>               | <b>0.00</b> |

Aclaraciones dirigirse al centro de atención a clientes: [aclaraciones.fiduciario@banorte.com](mailto:aclaraciones.fiduciario@banorte.com)



**CONTRATO:** 744634  
**SUBCUENTA:** 6  
**TIPO DE CONTRATO:** ADMINISTRACION  
**PERIODO:** Del 01/JUL/2017 al 31/JUL/2017  
**R.F.C.** GEL741008GY9  
**CURP:**

**DETALLE DE MOVIMIENTOS PESOS MEXICANOS**
**HOJA: 41 DE 197**

| FECHA                                  | DESCRIPCION   | ENTRADAS | SALIDAS | SALDO          |
|--|---|----------|---------|----------------|
| <b>Banco Mercantil Del Norte, S.A.</b> |   |          |         |                |
| CUENTA DE CHEQUES 858886593            |   |          |         |                |
|  | <b>SALDO ANTERIOR</b>                                     |          |         | <b>\$ 1.55</b> |
| 13/JUL/2017                            | TRASPASO DE SALDO A LA CTA CONCENTRADORA PARA CANCELACION |          | \$ 1.55 | \$ 0.00        |
|  | <b>SALDO ACTUAL</b>                                       |          |         | <b>\$ 0.00</b> |

Aclaraciones dirigirse al centro de atención a clientes: [aclaraciones.fiduciario@banorte.com](mailto:aclaraciones.fiduciario@banorte.com)

**CONTRATO:** 744634  
**SUBCUENTA:** 6  
**TIPO DE CONTRATO:** ADMINISTRACION  
**PERIODO:** Del 01/JUL/2017 al 31/JUL/2017  
**R.F.C.** GEL741008GY9  
**CURP:**

HOJA: 42 DE 197

- Los precios y cotizaciones que presenta su estado de cuenta son obtenidos de diferentes fuentes oficiales para establecer a la fecha de su corte, el valor de su patrimonio con relación al Mercado; este dato es meramente una referencia, ya que los precios reales se conocerán hasta el día y la hora en que se lleve a cabo la venta de los valores en el Mercado, conforme sus instrucciones.
- La información correspondiente a la integración de las carteras y movimientos realizados en Instituciones Fuera del Grupo Financiero Banorte es obtenida de la información proporcionada por ellas a través de su respectivo portal en internet, por lo que podría haber alguna variación con la presentada en el estado de cuenta definitivo que ellos mismos elaboran
- Para su seguridad, aquellos valores que se colocan entre el gran público inversionista, se encuentran depositados en el S.D. INDEVAL, S.A. de C.V. (Instituto Nacional de Valores), en una cuenta concentradora a nombre de Nombre Banco por cuenta de terceros, quien a su vez mantiene registro individual a su nombre por cada uno de los valores que integran el patrimonio de su contrato.
- Para mantenerle informado y garantizar que nuestras comunicaciones le son enviadas oportunamente, es conveniente que cuando tenga Ud. un cambio de domicilio, nos lo haga saber por escrito acompañando copia de cualquiera de los siguientes documentos: recibo de agua, luz, predial o teléfono.
- Le reiteramos, si fuese el caso, nos proporcione en un plazo máximo de 15 días naturales sus observaciones al presente estado de cuenta; dirigiéndose al área de la Dirección de Contraloría Fiduciaria, ubicada en Av. Revolución #3000 Colonia La Primavera, C.P. 64830, Monterrey, N.L.. El no recibir comunicación alguna, se considerará que sus transacciones y saldos son correctos.
- De igual forma le agradecemos que cualquier queja en relación a nuestros servicios, así como cualquier solicitud de información nos sea notificada por escrito a la dirección mencionada y a la atención de Área de Atención a Clientes.

Aclaraciones dirigirse al centro de atención a clientes: [aclaraciones.fiduciario@banorte.com](mailto:aclaraciones.fiduciario@banorte.com)

**CREDITO INTERACCIONES, GOB. ESTADO DE QUINTANA ROO**

22 1

CENTRO

CHETUMAL, QUINTANA ROO

77000 MEXICO



000074463420170802

**CONTRATO:** 744634  
**SUBCUENTA:** 7  
**TIPO DE CONTRATO:** ADMINISTRACION  
**PERIODO:** Del 01/JUL/2017 al 31/JUL/2017  
**R.F.C.** XAX010101904  
**CURP:**

HOJA: 43 DE 197

FECHA DE EMISIÓN: 02AGO2017

**PESOS MEXICANOS**

| Integración Global del Patrimonio | Junio 2017      | Julio 2017     | Variación       |
|-----------------------------------|-----------------|----------------|-----------------|
| BANCOS                            | \$ 41.87        | \$ 0.00        | -100.00 %       |
| <b>PATRIMONIO TOTAL</b>           | <b>\$ 41.87</b> | <b>\$ 0.00</b> | <b>-100.00%</b> |

**Ejecutivo Fiduciario**

**Nombre:** MANUEL JESUS QUINTAL FRANCO  
**Territorial:** TERRITORIAL PENINSULAR  
**Oficina:** OFICINA MERIDA  
**Teléfono:** 99-99407112 Ext. 8999-2005  
**Correo electrónico:** manuel.quintal@banorte.com

**Noticias:**

Aclaraciones dirigirse al centro de atención a clientes: aclaraciones.fiduciario@banorte.com

**CONTRATO:** 744634  
**SUBCUENTA:** 7  
**TIPO DE CONTRATO:** ADMINISTRACION  
**PERIODO:** Del 01/JUL/2017 al 31/JUL/2017  
**R.F.C.** XAX010101904  
**CURP:**

**ESTADO DE SITUACIÓN FINANCIERA PESOS MEXICANOS**
**HOJA: 44 DE 197**

| <b>ACTIVO</b> |                   | <b>\$ 0.00</b> | <b>CAPITAL</b>                     |  | <b>\$ 0.00</b>        |
|---------------|-------------------|----------------|------------------------------------|--|-----------------------|
|               | <b>CIRCULANTE</b> |                | Patrimonio                         |  | \$ 1,359,866,204.53   |
| Caja          |                   | \$ 0.00        | Resultado De Ejercicios Anteriores |  | \$ 1,294,652,914.59 - |
|               |                   | <u>\$ 0.00</u> | Resultados del Ejercicio           |  | \$ 65,213,289.94 -    |
|               |                   |                | <b>PASIVO + CAPITAL</b>            |  | <b>\$ 0.00</b>        |

Aclaraciones dirigirse al centro de atención a clientes: [aclaraciones.fiduciario@banorte.com](mailto:aclaraciones.fiduciario@banorte.com)

CONTRATO: 744634  
SUBCUENTA: 7  
TIPO DE CONTRATO: ADMINISTRACION  
PERIODO: Del 01/JUL/2017 al 31/JUL/2017  
R.F.C. XAX010101904  
CURP:

**ESTADO DE RESULTADOS PESOS MEXICANOS**

HOJA: 45 DE 197

|                         | MENSUAL        |
|-------------------------|----------------|
| Intereses Cobrados      | \$ 0.00        |
| <b>TOTAL INGRESOS</b>   | <b>\$ 0.00</b> |
| Comisiones Pagadas      | \$ 0.00        |
| Contribuciones Diversas | \$ 0.00        |
| Erogaciones Efectuadas  | \$ 0.00        |
| <b>TOTAL EGRESOS</b>    | <b>\$ 0.00</b> |
| <b>UTILIDAD/PERDIDA</b> | <b>\$ 0.00</b> |

Aclaraciones dirigirse al centro de atención a clientes: [aclaraciones.fiduciario@banorte.com](mailto:aclaraciones.fiduciario@banorte.com)

**CONTRATO:** 744634  
**SUBCUENTA:** 7  
**TIPO DE CONTRATO:** ADMINISTRACION  
**PERIODO:** Del 01/JUL/2017 al 31/JUL/2017  
**R.F.C.** XAX010101904  
**CURP:**

**POSICIÓN CONSOLIDADA PESOS MEXICANOS**

HOJA: 46 DE 197

|   | Valor de Costo | Valor de Mercado | %           | Plusvalía / Minusvalía |
|---|----------------|------------------|-------------|------------------------|
| BANCO MERCANTIL DEL NORTE, S.A. (BANORTE) |                |                  |             |                        |
| CUENTA DE CHEQUES 0860649483              | \$ 0.00        | \$ 0.00          | 0.00        | \$ 0.00                |
| <b>TOTAL GLOBAL:</b>                      | <b>\$ 0.00</b> | <b>\$ 0.00</b>   | <b>0.00</b> | <b>\$ 0.00</b>         |

Aclaraciones dirigirse al centro de atención a clientes: [aclaraciones.fiduciario@banorte.com](mailto:aclaraciones.fiduciario@banorte.com)

**CONTRATO:** 744634  
**SUBCUENTA:** 7  
**TIPO DE CONTRATO:** ADMINISTRACION  
**PERIODO:** Del 01/JUL/2017 al 31/JUL/2017  
**R.F.C.** XAX010101904  
**CURP:**

**PORTAFOLIO DE INVERSION PESOS MEXICANOS**

**HOJA: 47 DE 197**

| Emisora  | Serie /<br>Cupón | Títulos | Plazo | Vencimiento | Tasa | Costo<br>Unitario | Valor de costo | Precio de Mercado | Valor de Mercado | %           | Plusvalía /<br>Minusvalía |             |
|--|------------------|---------|-------|-------------|------|-------------------|----------------|-------------------|------------------|-------------|---------------------------|-------------|
| <b>BANCO MERCANTIL DEL NORTE, S.A. (BANORTE)</b> |                  |         |       |             |      |                   |                |                   |                  |             |                           |             |
| CUENTA DE CHEQUES 0860649483                     |                  |         |       |             |      |                   | \$ 0.00        |                   | \$ 0.00          | 0.00        |                           |             |
| <b>TOTAL DEL PORTAFOLIO</b>                      |                  |         |       |             |      |                   | <b>\$ 0.00</b> |                   | <b>\$ 0.00</b>   | <b>0.00</b> |                           | <b>0.00</b> |

Aclaraciones dirigirse al centro de atención a clientes: [aclaraciones.fiduciario@banorte.com](mailto:aclaraciones.fiduciario@banorte.com)

**CONTRATO:** 744634  
**SUBCUENTA:** 7  
**TIPO DE CONTRATO:** ADMINISTRACION  
**PERIODO:** Del 01/JUL/2017 al 31/JUL/2017  
**R.F.C.** XAX010101904  
**CURP:**

**DETALLE DE MOVIMIENTOS PESOS MEXICANOS**

HOJA: 48 DE 197

| FECHA                                  | DESCRIPCION   | ENTRADAS | SALIDAS  | SALDO           |
|--|---|----------|----------|-----------------|
| <b>Banco Mercantil Del Norte, S.A.</b> |   |          |          |                 |
| CUENTA DE CHEQUES 860649483            |   |          |          |                 |
|  |   |          |          | <b>\$ 41.87</b> |
|  | <b>SALDO ANTERIOR</b>                                     |          |          | <b>\$ 0.00</b>  |
| 13/JUL/2017                            | TRASPASO DE SALDO A LA CTA CONCENTRADORA PARA CANCELACION |          | \$ 41.87 |                 |
|  | <b>SALDO ACTUAL</b>                                       |          |          | <b>\$ 0.00</b>  |

Aclaraciones dirigirse al centro de atención a clientes: [aclaraciones.fiduciario@banorte.com](mailto:aclaraciones.fiduciario@banorte.com)



CONTRATO: 744634  
SUBCUENTA: 7  
TIPO DE CONTRATO: ADMINISTRACION  
PERIODO: Del 01/JUL/2017 al 31/JUL/2017  
R.F.C. XAX010101904  
CURP:

HOJA: 49 DE 197

- Los precios y cotizaciones que presenta su estado de cuenta son obtenidos de diferentes fuentes oficiales para establecer a la fecha de su corte, el valor de su patrimonio con relación al Mercado; este dato es meramente una referencia, ya que los precios reales se conocerán hasta el día y la hora en que se lleve a cabo la venta de los valores en el Mercado, conforme sus instrucciones.
- La información correspondiente a la integración de las carteras y movimientos realizados en Instituciones Fuera del Grupo Financiero Banorte es obtenida de la información proporcionada por ellas a través de su respectivo portal en internet, por lo que podría haber alguna variación con la presentada en el estado de cuenta definitivo que ellos mismos elaboran
- Para su seguridad, aquellos valores que se colocan entre el gran público inversionista, se encuentran depositados en el S.D. INDEVAL, S.A. de C.V. (Instituto Nacional de Valores), en una cuenta concentradora a nombre de Nombre Banco por cuenta de terceros, quien a su vez mantiene registro individual a su nombre por cada uno de los valores que integran el patrimonio de su contrato.
- Para mantenerle informado y garantizar que nuestras comunicaciones le son enviadas oportunamente, es conveniente que cuando tenga Ud. un cambio de domicilio, nos lo haga saber por escrito acompañando copia de cualquiera de los siguientes documentos: recibo de agua, luz, predial o teléfono.
- Le reiteramos, si fuese el caso, nos proporcione en un plazo máximo de 15 días naturales sus observaciones al presente estado de cuenta; dirigiéndose al área de la Dirección de Contraloría Fiduciaria, ubicada en Av. Revolución #3000 Colonia La Primavera, C.P. 64830, Monterrey, N.L.. El no recibir comunicación alguna, se considerará que sus transacciones y saldos son correctos.
- De igual forma le agradecemos que cualquier queja en relación a nuestros servicios, así como cualquier solicitud de información nos sea notificada por escrito a la dirección mencionada y a la atención de Área de Atención a Clientes.

Aclaraciones dirigirse al centro de atención a clientes: [aclaraciones.fiduciario@banorte.com](mailto:aclaraciones.fiduciario@banorte.com)

FONDO RESERVA INTERACCIONES, GOB. ESTADO DE QUINTANA ROO

22 1

CENTRO

CHETUMAL, QUINTANA ROO

77000 MEXICO



000074463420170802

CONTRATO: 744634  
SUBCUENTA: 8  
TIPO DE CONTRATO: ADMINISTRACION  
PERIODO: Del 01/JUL/2017 al 31/JUL/2017  
R.F.C. GEL741008GY9  
CURP:

HOJA: 50 DE 197

FECHA DE EMISIÓN: 02AGO2017

**PESOS MEXICANOS**

| Integración Global del Patrimonio | Junio 2017         | Julio 2017     | Variación       |
|-----------------------------------|--------------------|----------------|-----------------|
| BANCOS                            | \$ 1,702.31        | \$ 0.00        | -100.00 %       |
| <b>PATRIMONIO TOTAL</b>           | <b>\$ 1,702.31</b> | <b>\$ 0.00</b> | <b>-100.00%</b> |

### Ejecutivo Fiduciario

Nombre: MANUEL JESUS QUINTAL FRANCO  
Territorial: TERRITORIAL PENINSULAR  
Oficina: OFICINA MERIDA  
Teléfono: 99-99407112 Ext. 8999-2005  
Correo electrónico: manuel.quintal@banorte.com

### Noticias:

Aclaraciones dirigirse al centro de atención a clientes: [aclaraciones.fiduciario@banorte.com](mailto:aclaraciones.fiduciario@banorte.com)

**CONTRATO:** 744634  
**SUBCUENTA:** 8  
**TIPO DE CONTRATO:** ADMINISTRACION  
**PERIODO:** Del 01/JUL/2017 al 31/JUL/2017  
**R.F.C.** GEL741008GY9  
**CURP:**

**ESTADO DE SITUACIÓN FINANCIERA PESOS MEXICANOS**
**HOJA: 51 DE 197**

| <b>ACTIVO</b> |                   | <b>\$ 0.00</b> | <b>CAPITAL</b>                     |  | <b>\$ 0.00</b>     |
|---------------|-------------------|----------------|------------------------------------|--|--------------------|
|               | <b>CIRCULANTE</b> |                | Patrimonio                         |  | \$ 37,672,106.99   |
| Caja          |                   | \$ 0.00        | Resultado De Ejercicios Anteriores |  | \$ 29,047,686.28 - |
|               |                   | <b>\$ 0.00</b> | Resultados del Ejercicio           |  | \$ 8,624,420.71 -  |
|               |                   |                | <b>PASIVO + CAPITAL</b>            |  | <b>\$ 0.00</b>     |

Aclaraciones dirigirse al centro de atención a clientes: [aclaraciones.fiduciario@banorte.com](mailto:aclaraciones.fiduciario@banorte.com)

CONTRATO: 744634  
SUBCUENTA: 8  
TIPO DE CONTRATO: ADMINISTRACION  
PERIODO: Del 01/JUL/2017 al 31/JUL/2017  
R.F.C. GEL741008GY9  
CURP:

**ESTADO DE RESULTADOS PESOS MEXICANOS**

HOJA: 52 DE 197

|                         | <b>MENSUAL</b> |
|-------------------------|----------------|
| Intereses Cobrados      | \$ 0.00        |
| <b>TOTAL INGRESOS</b>   | <b>\$ 0.00</b> |
| Comisiones Pagadas      | \$ 0.00        |
| Contribuciones Diversas | \$ 0.00        |
| Erogaciones Efectuadas  | \$ 0.00        |
| <b>TOTAL EGRESOS</b>    | <b>\$ 0.00</b> |
| <b>UTILIDAD/PERDIDA</b> | <b>\$ 0.00</b> |

Aclaraciones dirigirse al centro de atención a clientes: [aclaraciones.fiduciario@banorte.com](mailto:aclaraciones.fiduciario@banorte.com)

**CONTRATO:** 744634  
**SUBCUENTA:** 8  
**TIPO DE CONTRATO:** ADMINISTRACION  
**PERIODO:** Del 01/JUL/2017 al 31/JUL/2017  
**R.F.C.** GEL741008GY9  
**CURP:**

**POSICIÓN CONSOLIDADA PESOS MEXICANOS**

HOJA: 53 DE 197

|   | Valor de Costo | Valor de Mercado | %           | Plusvalía / Minusvalía |
|---|----------------|------------------|-------------|------------------------|
| BANCO MERCANTIL DEL NORTE, S.A. (BANORTE) |                |                  |             |                        |
| CUENTA DE CHEQUES 0860649586              | \$ 0.00        | \$ 0.00          | 0.00        | \$ 0.00                |
| <b>TOTAL GLOBAL:</b>                      | <b>\$ 0.00</b> | <b>\$ 0.00</b>   | <b>0.00</b> | <b>\$ 0.00</b>         |

Aclaraciones dirigirse al centro de atención a clientes: [claraciones.fiduciario@banorte.com](mailto:claraciones.fiduciario@banorte.com)

**CONTRATO:** 744634  
**SUBCUENTA:** 8  
**TIPO DE CONTRATO:** ADMINISTRACION  
**PERIODO:** Del 01/JUL/2017 al 31/JUL/2017  
**R.F.C.** GEL741008GY9  
**CURP:**

**PORTAFOLIO DE INVERSION PESOS MEXICANOS**

**HOJA: 54 DE 197**

| Emisora  | Serie /<br>Cupón | Títulos | Plazo | Vencimiento | Tasa | Costo<br>Unitario | Valor de costo | Precio de Mercado | Valor de Mercado | %              | Plusvalía /<br>Minusvalía |             |
|--|------------------|---------|-------|-------------|------|-------------------|----------------|-------------------|------------------|----------------|---------------------------|-------------|
| <b>BANCO MERCANTIL DEL NORTE, S.A. (BANORTE)</b> |                  |         |       |             |      |                   |                |                   |                  |                |                           |             |
| CUENTA DE CHEQUES 0860649586                     |                  |         |       |             |      |                   |                | \$ 0.00           |                  | \$ 0.00        | 0.00                      |             |
| <b>TOTAL DEL PORTAFOLIO</b>                      |                  |         |       |             |      |                   |                | <b>\$ 0.00</b>    |                  | <b>\$ 0.00</b> | <b>0.00</b>               | <b>0.00</b> |

Aclaraciones dirigirse al centro de atención a clientes: [aclaraciones.fiduciario@banorte.com](mailto:aclaraciones.fiduciario@banorte.com)

**CONTRATO:** 744634  
**SUBCUENTA:** 8  
**TIPO DE CONTRATO:** ADMINISTRACION  
**PERIODO:** Del 01/JUL/2017 al 31/JUL/2017  
**R.F.C.** GEL741008GY9  
**CURP:**

**DETALLE DE MOVIMIENTOS PESOS MEXICANOS**
**HOJA: 55 DE 197**

| FECHA                                  | DESCRIPCION   | ENTRADAS | SALIDAS     | SALDO              |
|--|---|----------|-------------|--------------------|
| <b>Banco Mercantil Del Norte, S.A.</b> |   |          |             |                    |
| CUENTA DE CHEQUES 860649586            |   |          |             |                    |
|  |   |          |             | <b>\$ 1,702.31</b> |
|  | <b>SALDO ANTERIOR</b>                                     |          |             | <b>\$ 0.00</b>     |
| 13/JUL/2017                            | TRASPASO DE SALDO A LA CTA CONCENTRADORA PARA CANCELACION |          | \$ 1,702.31 | <b>\$ 0.00</b>     |
|  | <b>SALDO ACTUAL</b>                                       |          |             | <b>\$ 0.00</b>     |

Aclaraciones dirigirse al centro de atención a clientes: [aclaraciones.fiduciario@banorte.com](mailto:aclaraciones.fiduciario@banorte.com)

CONTRATO: 744634  
SUBCUENTA: 8  
TIPO DE CONTRATO: ADMINISTRACION  
PERIODO: Del 01/JUL/2017 al 31/JUL/2017  
R.F.C. GEL741008GY9  
CURP:

HOJA: 56 DE 197

- Los precios y cotizaciones que presenta su estado de cuenta son obtenidos de diferentes fuentes oficiales para establecer a la fecha de su corte, el valor de su patrimonio con relación al Mercado; este dato es meramente una referencia, ya que los precios reales se conocerán hasta el día y la hora en que se lleve a cabo la venta de los valores en el Mercado, conforme sus instrucciones.
- La información correspondiente a la integración de las carteras y movimientos realizados en Instituciones Fuera del Grupo Financiero Banorte es obtenida de la información proporcionada por ellas a través de su respectivo portal en internet, por lo que podría haber alguna variación con la presentada en el estado de cuenta definitivo que ellos mismos elaboran
- Para su seguridad, aquellos valores que se colocan entre el gran público inversionista, se encuentran depositados en el S.D. INDEVAL, S.A. de C.V. (Instituto Nacional de Valores), en una cuenta concentradora a nombre de Nombre Banco por cuenta de terceros, quien a su vez mantiene registro individual a su nombre por cada uno de los valores que integran el patrimonio de su contrato.
- Para mantenerle informado y garantizar que nuestras comunicaciones le son enviadas oportunamente, es conveniente que cuando tenga Ud. un cambio de domicilio, nos lo haga saber por escrito acompañando copia de cualquiera de los siguientes documentos: recibo de agua, luz, predial o teléfono.
- Le reiteramos, si fuese el caso, nos proporcione en un plazo máximo de 15 días naturales sus observaciones al presente estado de cuenta; dirigiéndose al área de la Dirección de Contraloría Fiduciaria, ubicada en Av. Revolución #3000 Colonia La Primavera, C.P. 64830, Monterrey, N.L.. El no recibir comunicación alguna, se considerará que sus transacciones y saldos son correctos.
- De igual forma le agradecemos que cualquier queja en relación a nuestros servicios, así como cualquier solicitud de información nos sea notificada por escrito a la dirección mencionada y a la atención de Área de Atención a Clientes.

Aclaraciones dirigirse al centro de atención a clientes: [aclaraciones.fiduciario@banorte.com](mailto:aclaraciones.fiduciario@banorte.com)



**CREDITO BANOBRAS, GOB. ESTADO DE QUINTANA ROO**

 22 1  
 CENTRO  
 CHETUMAL, QUINTANA ROO  
 77000 MEXICO

000074463420170802

**CONTRATO:** 744634  
**SUBCUENTA:** 9  
**TIPO DE CONTRATO:** ADMINISTRACION  
**PERIODO:** Del 01/JUL/2017 al 31/JUL/2017  
**R.F.C.** XAX010101907  
**CURP:**
**HOJA: 57 DE 197**

FECHA DE EMISIÓN: 02AGO2017

**PESOS MEXICANOS**

| Integración Global del Patrimonio | Junio 2017      | Julio 2017     | Variación       |
|-----------------------------------|-----------------|----------------|-----------------|
| BANCOS                            | \$ 54.70        | \$ 0.00        | -100.00 %       |
| <b>PATRIMONIO TOTAL</b>           | <b>\$ 54.70</b> | <b>\$ 0.00</b> | <b>-100.00%</b> |

**Ejecutivo Fiduciario**

**Nombre:** MANUEL JESUS QUINTAL FRANCO  
**Territorial:** TERRITORIAL PENINSULAR  
**Oficina:** OFICINA MERIDA  
**Teléfono:** 99-99407112 Ext. 8999-2005  
**Correo electrónico:** manuel.quintal@banorte.com

**Noticias:**

Aclaraciones dirigirse al centro de atención a clientes: aclaraciones.fiduciario@banorte.com

**CONTRATO:** 744634  
**SUBCUENTA:** 9  
**TIPO DE CONTRATO:** ADMINISTRACION  
**PERIODO:** Del 01/JUL/2017 al 31/JUL/2017  
**R.F.C.** XAX010101907  
**CURP:**

**ESTADO DE SITUACIÓN FINANCIERA PESOS MEXICANOS**
**HOJA: 58 DE 197**

| <b>ACTIVO</b> |                   | <b>\$ 0.00</b> | <b>CAPITAL</b>                     |  | <b>\$ 0.00</b>        |
|---------------|-------------------|----------------|------------------------------------|--|-----------------------|
|               | <b>CIRCULANTE</b> |                | Patrimonio                         |  | \$ 1,613,371,925.65   |
| Caja          |                   | \$ 0.00        | Resultado De Ejercicios Anteriores |  | \$ 1,560,349,945.39 - |
|               |                   | <b>\$ 0.00</b> | Resultados del Ejercicio           |  | \$ 53,021,980.26 -    |
|               |                   |                | <b>PASIVO + CAPITAL</b>            |  | <b>\$ 0.00</b>        |

Aclaraciones dirigirse al centro de atención a clientes: [aclaraciones.fiduciario@banorte.com](mailto:aclaraciones.fiduciario@banorte.com)

CONTRATO: 744634  
SUBCUENTA: 9  
TIPO DE CONTRATO: ADMINISTRACION  
PERIODO: Del 01/JUL/2017 al 31/JUL/2017  
R.F.C. XAX010101907  
CURP:

**ESTADO DE RESULTADOS PESOS MEXICANOS**

HOJA: 59 DE 197

|                         | <b>MENSUAL</b> |
|-------------------------|----------------|
| Intereses Cobrados      | \$ 0.00        |
| <b>TOTAL INGRESOS</b>   | <b>\$ 0.00</b> |
| Comisiones Pagadas      | \$ 0.00        |
| Contribuciones Diversas | \$ 0.00        |
| Erogaciones Efectuadas  | \$ 0.00        |
| <b>TOTAL EGRESOS</b>    | <b>\$ 0.00</b> |
| <b>UTILIDAD/PERDIDA</b> | <b>\$ 0.00</b> |

Aclaraciones dirigirse al centro de atención a clientes: [aclaraciones.fiduciario@banorte.com](mailto:aclaraciones.fiduciario@banorte.com)

**CONTRATO:** 744634  
**SUBCUENTA:** 9  
**TIPO DE CONTRATO:** ADMINISTRACION  
**PERIODO:** Del 01/JUL/2017 al 31/JUL/2017  
**R.F.C.:** XAX010101907  
**CURP:**

**POSICIÓN CONSOLIDADA PESOS MEXICANOS**

HOJA: 60 DE 197

|   | Valor de Costo | Valor de Mercado | %           | Plusvalía / Minusvalía |
|---|----------------|------------------|-------------|------------------------|
| BANCO MERCANTIL DEL NORTE, S.A. (BANORTE) |                |                  |             |                        |
| CUENTA DE CHEQUES 0860649559              | \$ 0.00        | \$ 0.00          | 0.00        | \$ 0.00                |
| <b>TOTAL GLOBAL:</b>                      | <b>\$ 0.00</b> | <b>\$ 0.00</b>   | <b>0.00</b> | <b>\$ 0.00</b>         |

Aclaraciones dirigirse al centro de atención a clientes: [aclaraciones.fiduciario@banorte.com](mailto:aclaraciones.fiduciario@banorte.com)

**CONTRATO:** 744634  
**SUBCUENTA:** 9  
**TIPO DE CONTRATO:** ADMINISTRACION  
**PERIODO:** Del 01/JUL/2017 al 31/JUL/2017  
**R.F.C.** XAX010101907  
**CURP:**

**PORTAFOLIO DE INVERSION PESOS MEXICANOS**

**HOJA: 61 DE 197**

| Emisora  | Serie /<br>Cupón | Títulos | Plazo | Vencimiento | Tasa | Costo<br>Unitario | Valor de costo | Precio de Mercado | Valor de Mercado | %              | Plusvalía /<br>Minusvalía |             |
|--|------------------|---------|-------|-------------|------|-------------------|----------------|-------------------|------------------|----------------|---------------------------|-------------|
| <b>BANCO MERCANTIL DEL NORTE, S.A. (BANORTE)</b> |                  |         |       |             |      |                   |                |                   |                  |                |                           |             |
| CUENTA DE CHEQUES 0860649559                     |                  |         |       |             |      |                   |                | \$ 0.00           |                  | \$ 0.00        | 0.00                      |             |
| <b>TOTAL DEL PORTAFOLIO</b>                      |                  |         |       |             |      |                   |                | <b>\$ 0.00</b>    |                  | <b>\$ 0.00</b> | <b>0.00</b>               | <b>0.00</b> |

Aclaraciones dirigirse al centro de atención a clientes: [acclaraciones.fiduciario@banorte.com](mailto:acclaraciones.fiduciario@banorte.com)

**CONTRATO:** 744634  
**SUBCUENTA:** 9  
**TIPO DE CONTRATO:** ADMINISTRACION  
**PERIODO:** Del 01/JUL/2017 al 31/JUL/2017  
**R.F.C.** XAX010101907  
**CURP:**

**DETALLE DE MOVIMIENTOS PESOS MEXICANOS**

HOJA: 62 DE 197

| FECHA                                  | DESCRIPCION   | ENTRADAS | SALIDAS  | SALDO           |
|--|---|----------|----------|-----------------|
| <b>Banco Mercantil Del Norte, S.A.</b> |   |          |          |                 |
| CUENTA DE CHEQUES 860649559            |   |          |          |                 |
|  |   |          |          | <b>\$ 54.70</b> |
|  | <b>SALDO ANTERIOR</b>                                     |          |          | <b>\$ 0.00</b>  |
| 13/JUL/2017                            | TRASPASO DE SALDO A LA CTA CONCENTRADORA PARA CANCELACION |          | \$ 54.70 | <b>\$ 0.00</b>  |
|  | <b>SALDO ACTUAL</b>                                       |          |          | <b>\$ 0.00</b>  |

Aclaraciones dirigirse al centro de atención a clientes: [aclaraciones.fiduciario@banorte.com](mailto:aclaraciones.fiduciario@banorte.com)

CONTRATO: 744634  
SUBCUENTA: 9  
TIPO DE CONTRATO: ADMINISTRACION  
PERIODO: Del 01/JUL/2017 al 31/JUL/2017  
R.F.C. XAX010101907  
CURP:

- Los precios y cotizaciones que presenta su estado de cuenta son obtenidos de diferentes fuentes oficiales para establecer a la fecha de su corte, el valor de su patrimonio con relación al Mercado; este dato es meramente una referencia, ya que los precios reales se conocerán hasta el día y la hora en que se lleve a cabo la venta de los valores en el Mercado, conforme sus instrucciones.
- La información correspondiente a la integración de las carteras y movimientos realizados en Instituciones Fuera del Grupo Financiero Banorte es obtenida de la información proporcionada por ellas a través de su respectivo portal en internet, por lo que podría haber alguna variación con la presentada en el estado de cuenta definitivo que ellos mismos elaboran
- Para su seguridad, aquellos valores que se colocan entre el gran público inversionista, se encuentran depositados en el S.D. INDEVAL, S.A. de C.V. (Instituto Nacional de Valores), en una cuenta concentradora a nombre de Nombre Banco por cuenta de terceros, quien a su vez mantiene registro individual a su nombre por cada uno de los valores que integran el patrimonio de su contrato.
- Para mantenerle informado y garantizar que nuestras comunicaciones le son enviadas oportunamente, es conveniente que cuando tenga Ud. un cambio de domicilio, nos lo haga saber por escrito acompañando copia de cualquiera de los siguientes documentos: recibo de agua, luz, predial o teléfono.
- Le reiteramos, si fuese el caso, nos proporcione en un plazo máximo de 15 días naturales sus observaciones al presente estado de cuenta; dirigiéndose al área de la Dirección de Contraloría Fiduciaria, ubicada en Av. Revolución #3000 Colonia La Primavera, C.P. 64830, Monterrey, N.L.. El no recibir comunicación alguna, se considerará que sus transacciones y saldos son correctos.
- De igual forma le agradecemos que cualquier queja en relación a nuestros servicios, así como cualquier solicitud de información nos sea notificada por escrito a la dirección mencionada y a la atención de Área de Atención a Clientes.

Aclaraciones dirigirse al centro de atención a clientes: [aclaraciones.fiduciario@banorte.com](mailto:aclaraciones.fiduciario@banorte.com)

**FONDO RESERVA BANOBRAS, GOB. ESTADO DE QUINTANA ROO**

22 1

CENTRO

CHETUMAL, QUINTANA ROO

77000 MEXICO



000074463420170802

**CONTRATO:** 744634  
**SUBCUENTA:** 10  
**TIPO DE CONTRATO:** ADMINISTRACION  
**PERIODO:** Del 01/JUL/2017 al 31/JUL/2017  
**R.F.C.** GEL741008GY9  
**CURP:**

HOJA: 64 DE 197

FECHA DE EMISIÓN: 02AGO2017

**PESOS MEXICANOS**

| Integración Global del Patrimonio | Junio 2017     | Julio 2017     | Variación       |
|-----------------------------------|----------------|----------------|-----------------|
| BANCOS                            | \$ 4.61        | \$ 0.00        | -100.00 %       |
| <b>PATRIMONIO TOTAL</b>           | <b>\$ 4.61</b> | <b>\$ 0.00</b> | <b>-100.00%</b> |

**Ejecutivo Fiduciario**

**Nombre:** MANUEL JESUS QUINTAL FRANCO  
**Territorial:** TERRITORIAL PENINSULAR  
**Oficina:** OFICINA MERIDA  
**Teléfono:** 99-99407112 Ext. 8999-2005  
**Correo electrónico:** manuel.quintal@banorte.com

**Noticias:**

Aclaraciones dirigirse al centro de atención a clientes: aclaraciones.fiduciario@banorte.com



**CONTRATO:** 744634  
**SUBCUENTA:** 10  
**TIPO DE CONTRATO:** ADMINISTRACION  
**PERIODO:** Del 01/JUL/2017 al 31/JUL/2017  
**R.F.C.** GEL741008GY9  
**CURP:**

**ESTADO DE SITUACIÓN FINANCIERA PESOS MEXICANOS**
**HOJA: 65 DE 197**

| <b>ACTIVO</b> |                   | <b>\$ 0.00</b> | <b>CAPITAL</b>                     |  | <b>\$ 0.00</b>     |
|---------------|-------------------|----------------|------------------------------------|--|--------------------|
|               | <b>CIRCULANTE</b> |                | Patrimonio                         |  | \$ 17,065,899.55   |
| Caja          |                   | \$ 0.00        | Resultado De Ejercicios Anteriores |  | \$ 16,361,589.66 - |
|               |                   | <u>\$ 0.00</u> | Resultados del Ejercicio           |  | \$ 704,309.89 -    |
|               |                   |                | <b>PASIVO + CAPITAL</b>            |  | <b>\$ 0.00</b>     |

Aclaraciones dirigirse al centro de atención a clientes: [aclaraciones.fiduciario@banorte.com](mailto:aclaraciones.fiduciario@banorte.com)

CONTRATO: 744634  
SUBCUENTA: 10  
TIPO DE CONTRATO: ADMINISTRACION  
PERIODO: Del 01/JUL/2017 al 31/JUL/2017  
R.F.C. GEL741008GY9  
CURP:

**ESTADO DE RESULTADOS PESOS MEXICANOS**

HOJA: 66 DE 197

|                         | <b>MENSUAL</b> |
|-------------------------|----------------|
| Intereses Cobrados      | \$ 0.00        |
| <b>TOTAL INGRESOS</b>   | <b>\$ 0.00</b> |
| Comisiones Pagadas      | \$ 0.00        |
| Contribuciones Diversas | \$ 0.00        |
| Erogaciones Efectuadas  | \$ 0.00        |
| <b>TOTAL EGRESOS</b>    | <b>\$ 0.00</b> |
| <b>UTILIDAD/PERDIDA</b> | <b>\$ 0.00</b> |

Aclaraciones dirigirse al centro de atención a clientes: [aclaraciones.fiduciario@banorte.com](mailto:aclaraciones.fiduciario@banorte.com)

**CONTRATO:** 744634  
**SUBCUENTA:** 10  
**TIPO DE CONTRATO:** ADMINISTRACION  
**PERIODO:** Del 01/JUL/2017 al 31/JUL/2017  
**R.F.C.** GEL741008GY9  
**CURP:**

**POSICIÓN CONSOLIDADA PESOS MEXICANOS**

HOJA: 67 DE 197

|   | Valor de Costo | Valor de Mercado | %           | Plusvalía / Minusvalía |
|---|----------------|------------------|-------------|------------------------|
| BANCO MERCANTIL DEL NORTE, S.A. (BANORTE) |                |                  |             |                        |
| CUENTA DE CHEQUES 0860649540              | \$ 0.00        | \$ 0.00          | 0.00        | \$ 0.00                |
| <b>TOTAL GLOBAL:</b>                      | <b>\$ 0.00</b> | <b>\$ 0.00</b>   | <b>0.00</b> | <b>\$ 0.00</b>         |

Aclaraciones dirigirse al centro de atención a clientes: [aclaraciones.fiduciario@banorte.com](mailto:aclaraciones.fiduciario@banorte.com)

**CONTRATO:** 744634  
**SUBCUENTA:** 10  
**TIPO DE CONTRATO:** ADMINISTRACION  
**PERIODO:** Del 01/JUL/2017 al 31/JUL/2017  
**R.F.C.** GEL741008GY9  
**CURP:**

**PORTAFOLIO DE INVERSION PESOS MEXICANOS**

HOJA: 68 DE 197

| Emisora  | Serie /<br>Cupón | Títulos | Plazo | Vencimiento | Tasa | Costo<br>Unitario | Valor de costo | Precio de Mercado | Valor de Mercado | %           | Plusvalía /<br>Minusvalía |             |
|--|------------------|---------|-------|-------------|------|-------------------|----------------|-------------------|------------------|-------------|---------------------------|-------------|
| <b>BANCO MERCANTIL DEL NORTE, S.A. (BANORTE)</b> |                  |         |       |             |      |                   |                |                   |                  |             |                           |             |
| CUENTA DE CHEQUES 0860649540                     |                  |         |       |             |      |                   | \$ 0.00        |                   | \$ 0.00          | 0.00        |                           |             |
| <b>TOTAL DEL PORTAFOLIO</b>                      |                  |         |       |             |      |                   | <b>\$ 0.00</b> |                   | <b>\$ 0.00</b>   | <b>0.00</b> |                           | <b>0.00</b> |

Aclaraciones dirigirse al centro de atención a clientes: [aclaraciones.fiduciario@banorte.com](mailto:aclaraciones.fiduciario@banorte.com)

**CONTRATO:** 744634  
**SUBCUENTA:** 10  
**TIPO DE CONTRATO:** ADMINISTRACION  
**PERIODO:** Del 01/JUL/2017 al 31/JUL/2017  
**R.F.C.** GEL741008GY9  
**CURP:**

**DETALLE DE MOVIMIENTOS PESOS MEXICANOS**
**HOJA: 69 DE 197**

| FECHA                                  | DESCRIPCION   | ENTRADAS | SALIDAS | SALDO          |
|--|---|----------|---------|----------------|
| <b>Banco Mercantil Del Norte, S.A.</b> |   |          |         |                |
| CUENTA DE CHEQUES 860649540            |   |          |         |                |
| <b>SALDO ANTERIOR</b>                  |   |          |         | <b>\$ 4.61</b> |
| 13/JUL/2017                            | TRASPASO DE SALDO A LA CTA CONCENTRADORA PARA CANCELACION |          | \$ 4.61 | \$ 0.00        |
| <b>SALDO ACTUAL</b>                    |   |          |         | <b>\$ 0.00</b> |

Aclaraciones dirigirse al centro de atención a clientes: [aclaraciones.fiduciario@banorte.com](mailto:aclaraciones.fiduciario@banorte.com)

CONTRATO: 744634  
SUBCUENTA: 10  
TIPO DE CONTRATO: ADMINISTRACION  
PERIODO: Del 01/JUL/2017 al 31/JUL/2017  
R.F.C. GEL741008GY9  
CURP:

HOJA: 70 DE 197

- Los precios y cotizaciones que presenta su estado de cuenta son obtenidos de diferentes fuentes oficiales para establecer a la fecha de su corte, el valor de su patrimonio con relación al Mercado; este dato es meramente una referencia, ya que los precios reales se conocerán hasta el día y la hora en que se lleve a cabo la venta de los valores en el Mercado, conforme sus instrucciones.
- La información correspondiente a la integración de las carteras y movimientos realizados en Instituciones Fuera del Grupo Financiero Banorte es obtenida de la información proporcionada por ellas a través de su respectivo portal en internet, por lo que podría haber alguna variación con la presentada en el estado de cuenta definitivo que ellos mismos elaboran
- Para su seguridad, aquellos valores que se colocan entre el gran público inversionista, se encuentran depositados en el S.D. INDEVAL, S.A. de C.V. (Instituto Nacional de Valores), en una cuenta concentradora a nombre de Nombre Banco por cuenta de terceros, quien a su vez mantiene registro individual a su nombre por cada uno de los valores que integran el patrimonio de su contrato.
- Para mantenerle informado y garantizar que nuestras comunicaciones le son enviadas oportunamente, es conveniente que cuando tenga Ud. un cambio de domicilio, nos lo haga saber por escrito acompañando copia de cualquiera de los siguientes documentos: recibo de agua, luz, predial o teléfono.
- Le reiteramos, si fuese el caso, nos proporcione en un plazo máximo de 15 días naturales sus observaciones al presente estado de cuenta; dirigiéndose al área de la Dirección de Contraloría Fiduciaria, ubicada en Av. Revolución #3000 Colonia La Primavera, C.P. 64830, Monterrey, N.L.. El no recibir comunicación alguna, se considerará que sus transacciones y saldos son correctos.
- De igual forma le agradecemos que cualquier queja en relación a nuestros servicios, así como cualquier solicitud de información nos sea notificada por escrito a la dirección mencionada y a la atención de Área de Atención a Clientes.

Aclaraciones dirigirse al centro de atención a clientes: [aclaraciones.fiduciario@banorte.com](mailto:aclaraciones.fiduciario@banorte.com)

**CREDITO BANORTE, GOB. ESTADO DE QUINTANA ROO**

 22 1  
 CENTRO  
 CHETUMAL, QUINTANA ROO  
 77000 MEXICO

000074463420170802

**CONTRATO:** 744634  
**SUBCUENTA:** 11  
**TIPO DE CONTRATO:** ADMINISTRACION  
**PERIODO:** Del 01/JUL/2017 al 31/JUL/2017  
**R.F.C.** XAX010101909  
**CURP:**
**HOJA: 71 DE 197**

FECHA DE EMISIÓN: 02AGO2017

**PESOS MEXICANOS**

| Integración Global del Patrimonio | Junio 2017     | Julio 2017     | Variación       |
|-----------------------------------|----------------|----------------|-----------------|
| BANCOS                            | \$ 9.69        | \$ 0.00        | -100.00 %       |
| <b>PATRIMONIO TOTAL</b>           | <b>\$ 9.69</b> | <b>\$ 0.00</b> | <b>-100.00%</b> |

**Ejecutivo Fiduciario**

**Nombre:** MANUEL JESUS QUINTAL FRANCO  
**Territorial:** TERRITORIAL PENINSULAR  
**Oficina:** OFICINA MERIDA  
**Teléfono:** 99-99407112 Ext. 8999-2005  
**Correo electrónico:** manuel.quintal@banorte.com

**Noticias:**

Aclaraciones dirigirse al centro de atención a clientes: aclaraciones.fiduciario@banorte.com

**CONTRATO:** 744634  
**SUBCUENTA:** 11  
**TIPO DE CONTRATO:** ADMINISTRACION  
**PERIODO:** Del 01/JUL/2017 al 31/JUL/2017  
**R.F.C.** XAX010101909  
**CURP:**

**ESTADO DE SITUACIÓN FINANCIERA PESOS MEXICANOS**
**HOJA: 72 DE 197**

| <b>ACTIVO</b> |                   | <b>\$ 0.00</b> | <b>CAPITAL</b>                     |  | <b>\$ 0.00</b>      |
|---------------|-------------------|----------------|------------------------------------|--|---------------------|
|               | <b>CIRCULANTE</b> |                | Patrimonio                         |  | \$ 721,241,351.81   |
| Caja          |                   | \$ 0.00        | Resultado De Ejercicios Anteriores |  | \$ 709,676,064.26 - |
|               |                   | <b>\$ 0.00</b> | Resultados del Ejercicio           |  | \$ 11,565,287.55 -  |
|               |                   |                | <b>PASIVO + CAPITAL</b>            |  | <b>\$ 0.00</b>      |

Aclaraciones dirigirse al centro de atención a clientes: [aclaraciones.fiduciario@banorte.com](mailto:aclaraciones.fiduciario@banorte.com)



CONTRATO: 744634  
SUBCUENTA: 11  
TIPO DE CONTRATO: ADMINISTRACION  
PERIODO: Del 01/JUL/2017 al 31/JUL/2017  
R.F.C. XAX010101909  
CURP:

**ESTADO DE RESULTADOS PESOS MEXICANOS**

HOJA: 73 DE 197

|                         | <b>MENSUAL</b> |
|-------------------------|----------------|
| Intereses Cobrados      | \$ 0.00        |
| <b>TOTAL INGRESOS</b>   | <b>\$ 0.00</b> |
| Comisiones Pagadas      | \$ 0.00        |
| Contribuciones Diversas | \$ 0.00        |
| Erogaciones Efectuadas  | \$ 0.00        |
| <b>TOTAL EGRESOS</b>    | <b>\$ 0.00</b> |
| <b>UTILIDAD/PERDIDA</b> | <b>\$ 0.00</b> |

Aclaraciones dirigirse al centro de atención a clientes: [aclaraciones.fiduciario@banorte.com](mailto:aclaraciones.fiduciario@banorte.com)

**CONTRATO:** 744634  
**SUBCUENTA:** 11  
**TIPO DE CONTRATO:** ADMINISTRACION  
**PERIODO:** Del 01/JUL/2017 al 31/JUL/2017  
**R.F.C.** XAX010101909  
**CURP:**

**POSICIÓN CONSOLIDADA PESOS MEXICANOS**

HOJA: 74 DE 197

|   | Valor de Costo | Valor de Mercado | %           | Plusvalía / Minusvalía |
|---|----------------|------------------|-------------|------------------------|
| BANCO MERCANTIL DEL NORTE, S.A. (BANORTE) |                |                  |             |                        |
| CUENTA DE CHEQUES 0860649522              | \$ 0.00        | \$ 0.00          | 0.00        | \$ 0.00                |
| <b>TOTAL GLOBAL:</b>                      | <b>\$ 0.00</b> | <b>\$ 0.00</b>   | <b>0.00</b> | <b>\$ 0.00</b>         |

Aclaraciones dirigirse al centro de atención a clientes: [aclaraciones.fiduciario@banorte.com](mailto:aclaraciones.fiduciario@banorte.com)

**CONTRATO:** 744634  
**SUBCUENTA:** 11  
**TIPO DE CONTRATO:** ADMINISTRACION  
**PERIODO:** Del 01/JUL/2017 al 31/JUL/2017  
**R.F.C.** XAX010101909  
**CURP:**

**PORTAFOLIO DE INVERSION PESOS MEXICANOS**

**HOJA: 75 DE 197**

| Emisora  | Serie /<br>Cupón | Títulos | Plazo | Vencimiento | Tasa | Costo<br>Unitario | Valor de costo | Precio de Mercado | Valor de Mercado | %              | Plusvalía /<br>Minusvalía |             |
|--|------------------|---------|-------|-------------|------|-------------------|----------------|-------------------|------------------|----------------|---------------------------|-------------|
| <b>BANCO MERCANTIL DEL NORTE, S.A. (BANORTE)</b> |                  |         |       |             |      |                   |                |                   |                  |                |                           |             |
| CUENTA DE CHEQUES 0860649522                     |                  |         |       |             |      |                   |                | \$ 0.00           |                  | \$ 0.00        | 0.00                      |             |
| <b>TOTAL DEL PORTAFOLIO</b>                      |                  |         |       |             |      |                   |                | <b>\$ 0.00</b>    |                  | <b>\$ 0.00</b> | <b>0.00</b>               | <b>0.00</b> |

Aclaraciones dirigirse al centro de atención a clientes: [acclaraciones.fiduciario@banorte.com](mailto:acclaraciones.fiduciario@banorte.com)

**CONTRATO:** 744634  
**SUBCUENTA:** 11  
**TIPO DE CONTRATO:** ADMINISTRACION  
**PERIODO:** Del 01/JUL/2017 al 31/JUL/2017  
**R.F.C.** XAX010101909  
**CURP:**

**DETALLE DE MOVIMIENTOS PESOS MEXICANOS**

HOJA: 76 DE 197

| FECHA                                  | DESCRIPCION   | ENTRADAS | SALIDAS | SALDO          |
|--|---|----------|---------|----------------|
| <b>Banco Mercantil Del Norte, S.A.</b> |   |          |         |                |
| CUENTA DE CHEQUES 860649522            |   |          |         |                |
| <b>SALDO ANTERIOR</b>                  |   |          |         | <b>\$ 9.69</b> |
| 13/JUL/2017                            | TRASPASO DE SALDO A LA CTA CONCENTRADORA PARA CANCELACION |          | \$ 9.69 | \$ 0.00        |
| <b>SALDO ACTUAL</b>                    |   |          |         | <b>\$ 0.00</b> |

Aclaraciones dirigirse al centro de atención a clientes: [aclaraciones.fiduciario@banorte.com](mailto:aclaraciones.fiduciario@banorte.com)

**CONTRATO:** 744634  
**SUBCUENTA:** 11  
**TIPO DE CONTRATO:** ADMINISTRACION  
**PERIODO:** Del 01/JUL/2017 al 31/JUL/2017  
**R.F.C.** XAX010101909  
**CURP:**

HOJA: 77 DE 197

- Los precios y cotizaciones que presenta su estado de cuenta son obtenidos de diferentes fuentes oficiales para establecer a la fecha de su corte, el valor de su patrimonio con relación al Mercado; este dato es meramente una referencia, ya que los precios reales se conocerán hasta el día y la hora en que se lleve a cabo la venta de los valores en el Mercado, conforme sus instrucciones.
- La información correspondiente a la integración de las carteras y movimientos realizados en Instituciones Fuera del Grupo Financiero Banorte es obtenida de la información proporcionada por ellas a través de su respectivo portal en internet, por lo que podría haber alguna variación con la presentada en el estado de cuenta definitivo que ellos mismos elaboran
- Para su seguridad, aquellos valores que se colocan entre el gran público inversionista, se encuentran depositados en el S.D. INDEVAL, S.A. de C.V. (Instituto Nacional de Valores), en una cuenta concentradora a nombre de Nombre Banco por cuenta de terceros, quien a su vez mantiene registro individual a su nombre por cada uno de los valores que integran el patrimonio de su contrato.
- Para mantenerle informado y garantizar que nuestras comunicaciones le son enviadas oportunamente, es conveniente que cuando tenga Ud. un cambio de domicilio, nos lo haga saber por escrito acompañando copia de cualquiera de los siguientes documentos: recibo de agua, luz, predial o teléfono.
- Le reiteramos, si fuese el caso, nos proporcione en un plazo máximo de 15 días naturales sus observaciones al presente estado de cuenta; dirigiéndose al área de la Dirección de Contraloría Fiduciaria, ubicada en Av. Revolución #3000 Colonia La Primavera, C.P. 64830, Monterrey, N.L.. El no recibir comunicación alguna, se considerará que sus transacciones y saldos son correctos.
- De igual forma le agradecemos que cualquier queja en relación a nuestros servicios, así como cualquier solicitud de información nos sea notificada por escrito a la dirección mencionada y a la atención de Área de Atención a Clientes.

Aclaraciones dirigirse al centro de atención a clientes: [aclaraciones.fiduciario@banorte.com](mailto:aclaraciones.fiduciario@banorte.com)

**FONDO DE RESERVA BANORTE, GOB. ESTADO DE QUINTANA ROO.**

 22 1  
 CENTRO  
 CHETUMAL, QUINTANA ROO  
 77000 MEXICO

000074463420170802

**CONTRATO:** 744634  
**SUBCUENTA:** 12  
**TIPO DE CONTRATO:** ADMINISTRACION  
**PERIODO:** Del 01/JUL/2017 al 31/JUL/2017  
**R.F.C.** GEL741008GY9  
**CURP:**

HOJA: 78 DE 197

FECHA DE EMISIÓN: 02AGO2017

**PESOS MEXICANOS**

| Integración Global del Patrimonio | Junio 2017     | Julio 2017     | Variación       |
|-----------------------------------|----------------|----------------|-----------------|
| BANCOS                            | \$ 1.73        | \$ 0.00        | -100.00 %       |
| <b>PATRIMONIO TOTAL</b>           | <b>\$ 1.73</b> | <b>\$ 0.00</b> | <b>-100.00%</b> |

**Ejecutivo Fiduciario**

**Nombre:** MANUEL JESUS QUINTAL FRANCO  
**Territorial:** TERRITORIAL PENINSULAR  
**Oficina:** OFICINA MERIDA  
**Teléfono:** 99-99407112 Ext. 8999-2005  
**Correo electrónico:** manuel.quintal@banorte.com

**Noticias:**

Aclaraciones dirigirse al centro de atención a clientes: aclaraciones.fiduciario@banorte.com

**CONTRATO:** 744634  
**SUBCUENTA:** 12  
**TIPO DE CONTRATO:** ADMINISTRACION  
**PERIODO:** Del 01/JUL/2017 al 31/JUL/2017  
**R.F.C.** GEL741008GY9  
**CURP:**

**ESTADO DE SITUACIÓN FINANCIERA PESOS MEXICANOS**
**HOJA: 79 DE 197**

| <b>ACTIVO</b> |                   | <b>\$ 0.00</b> | <b>CAPITAL</b>                     |  | <b>\$ 0.00</b>      |
|---------------|-------------------|----------------|------------------------------------|--|---------------------|
|               | <b>CIRCULANTE</b> |                | Patrimonio                         |  | \$ 211,507,427.11   |
| Caja          |                   | \$ 0.00        | Resultado De Ejercicios Anteriores |  | \$ 211,291,713.43 - |
|               |                   | <u>\$ 0.00</u> | Resultados del Ejercicio           |  | \$ 215,713.68 -     |
|               |                   |                | <b>PASIVO + CAPITAL</b>            |  | <b>\$ 0.00</b>      |

Aclaraciones dirigirse al centro de atención a clientes: [aclaraciones.fiduciario@banorte.com](mailto:aclaraciones.fiduciario@banorte.com)

CONTRATO: 744634  
SUBCUENTA: 12  
TIPO DE CONTRATO: ADMINISTRACION  
PERIODO: Del 01/JUL/2017 al 31/JUL/2017  
R.F.C. GEL741008GY9  
CURP:

**ESTADO DE RESULTADOS PESOS MEXICANOS**

HOJA: 80 DE 197

|                         | MENSUAL        |
|-------------------------|----------------|
| Intereses Cobrados      | \$ 0.00        |
| <b>TOTAL INGRESOS</b>   | <b>\$ 0.00</b> |
| Comisiones Pagadas      | \$ 0.00        |
| Contribuciones Diversas | \$ 0.00        |
| Erogaciones Efectuadas  | \$ 0.00        |
| <b>TOTAL EGRESOS</b>    | <b>\$ 0.00</b> |
| <b>UTILIDAD/PERDIDA</b> | <b>\$ 0.00</b> |

Aclaraciones dirigirse al centro de atención a clientes: [aclaraciones.fiduciario@banorte.com](mailto:aclaraciones.fiduciario@banorte.com)



**CONTRATO:** 744634  
**SUBCUENTA:** 12  
**TIPO DE CONTRATO:** ADMINISTRACION  
**PERIODO:** Del 01/JUL/2017 al 31/JUL/2017  
**R.F.C.** GEL741008GY9  
**CURP:**

**POSICIÓN CONSOLIDADA PESOS MEXICANOS**

HOJA: 81 DE 197

|   | Valor de Costo | Valor de Mercado | %           | Plusvalía / Minusvalía |
|---|----------------|------------------|-------------|------------------------|
| BANCO MERCANTIL DEL NORTE, S.A. (BANORTE) |                |                  |             |                        |
| CUENTA DE CHEQUES 0806137942              | \$ 0.00        | \$ 0.00          | 0.00        | \$ 0.00                |
| <b>TOTAL GLOBAL:</b>                      | <b>\$ 0.00</b> | <b>\$ 0.00</b>   | <b>0.00</b> | <b>\$ 0.00</b>         |

Aclaraciones dirigirse al centro de atención a clientes: [aclaraciones.fiduciario@banorte.com](mailto: aclaraciones.fiduciario@banorte.com)

**CONTRATO:** 744634  
**SUBCUENTA:** 12  
**TIPO DE CONTRATO:** ADMINISTRACION  
**PERIODO:** Del 01/JUL/2017 al 31/JUL/2017  
**R.F.C.** GEL741008GY9  
**CURP:**

**PORTAFOLIO DE INVERSION PESOS MEXICANOS**

**HOJA: 82 DE 197**

| Emisora  | Serie /<br>Cupón | Títulos | Plazo | Vencimiento | Tasa | Costo<br>Unitario | Valor de costo | Precio de Mercado | Valor de Mercado | %              | Plusvalía /<br>Minusvalía |             |
|--|------------------|---------|-------|-------------|------|-------------------|----------------|-------------------|------------------|----------------|---------------------------|-------------|
| <b>BANCO MERCANTIL DEL NORTE, S.A. (BANORTE)</b> |                  |         |       |             |      |                   |                |                   |                  |                |                           |             |
| CUENTA DE CHEQUES 0806137942                     |                  |         |       |             |      |                   |                | \$ 0.00           |                  | \$ 0.00        | 0.00                      |             |
| <b>TOTAL DEL PORTAFOLIO</b>                      |                  |         |       |             |      |                   |                | <b>\$ 0.00</b>    |                  | <b>\$ 0.00</b> | <b>0.00</b>               | <b>0.00</b> |

Aclaraciones dirigirse al centro de atención a clientes: [aclaraciones.fiduciario@banorte.com](mailto:aclaraciones.fiduciario@banorte.com)

**CONTRATO:** 744634  
**SUBCUENTA:** 12  
**TIPO DE CONTRATO:** ADMINISTRACION  
**PERIODO:** Del 01/JUL/2017 al 31/JUL/2017  
**R.F.C.** GEL741008GY9  
**CURP:**

**DETALLE DE MOVIMIENTOS PESOS MEXICANOS**
**HOJA: 83 DE 197**

| FECHA                                  | DESCRIPCION   | ENTRADAS | SALIDAS | SALDO          |
|--|---|----------|---------|----------------|
| <b>Banco Mercantil Del Norte, S.A.</b> |   |          |         |                |
| CUENTA DE CHEQUES 806137942            |   |          |         |                |
| <b>SALDO ANTERIOR</b>                  |   |          |         |                |
| 13/JUL/2017                            | TRASPASO DE SALDO A LA CTA CONCENTRADORA PARA CANCELACION |          | \$ 1.73 | \$ 0.00        |
| <b>SALDO ACTUAL</b>                    |   |          |         | <b>\$ 0.00</b> |

Aclaraciones dirigirse al centro de atención a clientes: [aclaraciones.fiduciario@banorte.com](mailto: aclaraciones.fiduciario@banorte.com)

CONTRATO: 744634  
SUBCUENTA: 12  
TIPO DE CONTRATO: ADMINISTRACION  
PERIODO: Del 01/JUL/2017 al 31/JUL/2017  
R.F.C. GEL741008GY9  
CURP:

HOJA: 84 DE 197

- Los precios y cotizaciones que presenta su estado de cuenta son obtenidos de diferentes fuentes oficiales para establecer a la fecha de su corte, el valor de su patrimonio con relación al Mercado; este dato es meramente una referencia, ya que los precios reales se conocerán hasta el día y la hora en que se lleve a cabo la venta de los valores en el Mercado, conforme sus instrucciones.
- La información correspondiente a la integración de las carteras y movimientos realizados en Instituciones Fuera del Grupo Financiero Banorte es obtenida de la información proporcionada por ellas a través de su respectivo portal en internet, por lo que podría haber alguna variación con la presentada en el estado de cuenta definitivo que ellos mismos elaboran
- Para su seguridad, aquellos valores que se colocan entre el gran público inversionista, se encuentran depositados en el S.D. INDEVAL, S.A. de C.V. (Instituto Nacional de Valores), en una cuenta concentradora a nombre de Nombre Banco por cuenta de terceros, quien a su vez mantiene registro individual a su nombre por cada uno de los valores que integran el patrimonio de su contrato.
- Para mantenerle informado y garantizar que nuestras comunicaciones le son enviadas oportunamente, es conveniente que cuando tenga Ud. un cambio de domicilio, nos lo haga saber por escrito acompañando copia de cualquiera de los siguientes documentos: recibo de agua, luz, predial o teléfono.
- Le reiteramos, si fuese el caso, nos proporcione en un plazo máximo de 15 días naturales sus observaciones al presente estado de cuenta; dirigiéndose al área de la Dirección de Contraloría Fiduciaria, ubicada en Av. Revolución #3000 Colonia La Primavera, C.P. 64830, Monterrey, N.L.. El no recibir comunicación alguna, se considerará que sus transacciones y saldos son correctos.
- De igual forma le agradecemos que cualquier queja en relación a nuestros servicios, así como cualquier solicitud de información nos sea notificada por escrito a la dirección mencionada y a la atención de Área de Atención a Clientes.

Aclaraciones dirigirse al centro de atención a clientes: [aclaraciones.fiduciario@banorte.com](mailto:aclaraciones.fiduciario@banorte.com)

**APORTACIONES ADICIONALES - GOBIERNO DEL ESTADO DE QUINTANA ROO**

 22 1  
 CENTRO  
 CHETUMAL, QUINTANA ROO  
 77000 MEXICO

000074463420170802

**CONTRATO:** 744634  
**SUBCUENTA:** 13  
**TIPO DE CONTRATO:** ADMINISTRACION  
**PERIODO:** Del 01/JUL/2017 al 31/JUL/2017  
**R.F.C.** GEL741008PYA  
**CURP:**

HOJA: 85 DE 197

FECHA DE EMISIÓN: 02AGO2017

**PESOS MEXICANOS**

| Integración Global del Patrimonio | Junio 2017          | Julio 2017          | Variación    |
|-----------------------------------|---------------------|---------------------|--------------|
| BANCOS                            | \$ 69,776.24        | \$ 69,789.46        | 0.02 %       |
| <b>PATRIMONIO TOTAL</b>           | <b>\$ 69,776.24</b> | <b>\$ 69,789.46</b> | <b>0.02%</b> |

**Ejecutivo Fiduciario**

**Nombre:** MANUEL JESUS QUINTAL FRANCO  
**Territorial:** TERRITORIAL PENINSULAR  
**Oficina:** OFICINA MERIDA  
**Teléfono:** 99-99407112 Ext. 8999-2005  
**Correo electrónico:** manuel.quintal@banorte.com

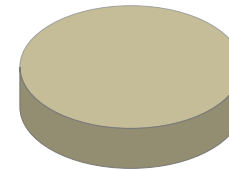
**Julio 2017**

|               |         |
|---------------|---------|
| BANCOS        | 100.00% |
| INVERSIONES   | 0.00%   |
| INMUEBLES     | 0.00%   |
| OTROS ACTIVOS | 0.00%   |

**Noticias:**

Aclaraciones dirigirse al centro de atención a clientes: aclaraciones.fiduciario@banorte.com

**CONTRATO:** 744634  
**SUBCUENTA:** 13  
**TIPO DE CONTRATO:** ADMINISTRACION  
**PERIODO:** Del 01/JUL/2017 al 31/JUL/2017  
**R.F.C.** GEL741008PYA  
**CURP:**

**ESTADO DE SITUACIÓN FINANCIERA PESOS MEXICANOS**
**HOJA: 86 DE 197**

| <b>ACTIVO</b> |                   | <b>\$ 69,789.46</b> | <b>CAPITAL</b>                     |  | <b>\$ 69,789.46</b> |
|---------------|-------------------|---------------------|------------------------------------|--|---------------------|
|               | <b>CIRCULANTE</b> |                     | Patrimonio                         |  | \$ 120,160,359.79   |
| Caja          |                   | \$ 69,789.46        | Resultado De Ejercicios Anteriores |  | \$ 74,905,483.98 -  |
|               |                   | <u>\$ 69,789.46</u> | Resultados del Ejercicio           |  | \$ 45,185,086.35 -  |
|               |                   |                     | <b>PASIVO + CAPITAL</b>            |  | <b>\$ 69,789.46</b> |

Aclaraciones dirigirse al centro de atención a clientes: [aclaraciones.fiduciario@banorte.com](mailto:aclaraciones.fiduciario@banorte.com)

CONTRATO: 744634  
SUBCUENTA: 13  
TIPO DE CONTRATO: ADMINISTRACION  
PERIODO: Del 01/JUL/2017 al 31/JUL/2017  
R.F.C. GEL741008PYA  
CURP:

**ESTADO DE RESULTADOS PESOS MEXICANOS**

HOJA: 87 DE 197

|                         | <b>MENSUAL</b>  |
|-------------------------|-----------------|
| Intereses Cobrados      | \$ 13.22        |
| <b>TOTAL INGRESOS</b>   | <b>\$ 13.22</b> |
| Comisiones Pagadas      | \$ 0.00         |
| Contribuciones Diversas | \$ 0.00         |
| Erogaciones Efectuadas  | \$ 0.00         |
| <b>TOTAL EGRESOS</b>    | <b>\$ 0.00</b>  |
| <b>UTILIDAD/PERDIDA</b> | <b>\$ 13.22</b> |

Aclaraciones dirigirse al centro de atención a clientes: [aclaraciones.fiduciario@banorte.com](mailto:aclaraciones.fiduciario@banorte.com)

**CONTRATO:** 744634  
**SUBCUENTA:** 13  
**TIPO DE CONTRATO:** ADMINISTRACION  
**PERIODO:** Del 01/JUL/2017 al 31/JUL/2017  
**R.F.C.** GEL741008PYA  
**CURP:**

**POSICIÓN CONSOLIDADA PESOS MEXICANOS**

HOJA: 88 DE 197

|   | Valor de Costo      | Valor de Mercado    | %             | Plusvalía / Minusvalía |
|---|---------------------|---------------------|---------------|------------------------|
| BANCO MERCANTIL DEL NORTE, S.A. (BANORTE) |                     |                     |               |                        |
| CUENTA DE CHEQUES 0233512770              | \$ 69,789.46        | \$ 69,789.46        | 100.00        | \$ 0.00                |
| <b>TOTAL GLOBAL:</b>                      | <b>\$ 69,789.46</b> | <b>\$ 69,789.46</b> | <b>100.00</b> | <b>\$ 0.00</b>         |

Aclaraciones dirigirse al centro de atención a clientes: [aclaraciones.fiduciario@banorte.com](mailto:aclaraciones.fiduciario@banorte.com)



**CONTRATO:** 744634  
**SUBCUENTA:** 13  
**TIPO DE CONTRATO:** ADMINISTRACION  
**PERIODO:** Del 01/JUL/2017 al 31/JUL/2017  
**R.F.C.** GEL741008PYA  
**CURP:**

**PORTAFOLIO DE INVERSION PESOS MEXICANOS**
**HOJA: 89 DE 197**

| Emisora  | Serie /<br>Cupón | Títulos | Plazo | Vencimiento | Tasa | Costo<br>Unitario | Valor de costo | Precio de Mercado   | Valor de Mercado | %                   | Plusvalía /<br>Minusvalía |             |
|--|------------------|---------|-------|-------------|------|-------------------|----------------|---------------------|------------------|---------------------|---------------------------|-------------|
| <b>BANCO MERCANTIL DEL NORTE, S.A. (BANORTE)</b> |                  |         |       |             |      |                   |                |                     |                  |                     |                           |             |
| CUENTA DE CHEQUES 0233512770                     |                  |         |       |             |      |                   |                | \$ 69,789.46        |                  | \$ 69,789.46        | 100.00                    |             |
| <b>TOTAL DEL PORTAFOLIO</b>                      |                  |         |       |             |      |                   |                | <b>\$ 69,789.46</b> |                  | <b>\$ 69,789.46</b> | <b>100.00</b>             | <b>0.00</b> |

Aclaraciones dirigirse al centro de atención a clientes: [aclaraciones.fiduciario@banorte.com](mailto:aclaraciones.fiduciario@banorte.com)

**CONTRATO:** 744634  
**SUBCUENTA:** 13  
**TIPO DE CONTRATO:** ADMINISTRACION  
**PERIODO:** Del 01/JUL/2017 al 31/JUL/2017  
**R.F.C.** GEL741008PYA  
**CURP:**

**DETALLE DE MOVIMIENTOS PESOS MEXICANOS**

HOJA: 90 DE 197

| FECHA                                  | DESCRIPCION   | ENTRADAS        | SALIDAS         | SALDO               |
|--|---|-----------------|-----------------|---------------------|
| <b>Banco Mercantil Del Norte, S.A.</b> |   |                 |                 |                     |
| CUENTA DE CHEQUES 233512770            |   |                 |                 |                     |
|  | <b>SALDO ANTERIOR</b>   |                 |                 | <b>\$ 69,776.24</b> |
| 06/JUL/2017                            | 3573000351 SPEI RECIBIDO DEL BANCO 0044 SCOTIABANK DEL CLIENTE GOBIERNO DEL ESTADO LIBRE Y SO DE LA CLABE 044690046065808237 CON RFC GEL741008GY9 CONCEPTO: AMORTIZACIONES DE CAPITAL DE LA DEUDA PU REFERENCIA: 0000009 CVE RAST: 3573000351 | \$ 2,419,716.34 |                 | \$ 2,489,492.58     |
| 06/JUL/2017                            | 3573999891 SPEI RECIBIDO DEL BANCO 0044 SCOTIABANK DEL CLIENTE GOBIERNO DEL ESTADO LIBRE Y SO DE LA CLABE 044690046065808237 CON RFC GEL741008GY9 CONCEPTO: PAGO DE AMORTIZACIONES DE CAPITAL REFERENCIA: 0000010 CVE RAST: 3573999891        | \$ 951,761.06   |                 | \$ 3,441,253.64     |
| 06/JUL/2017                            | 3573000506 SPEI RECIBIDO DEL BANCO 0044 SCOTIABANK DEL CLIENTE GOBIERNO DEL ESTADO LIBRE Y SO DE LA CLABE 044690046065808237 CON RFC GEL741008GY9 CONCEPTO: AMORTIZACIONES DE CAPITAL DE LA DEUDA PU REFERENCIA: 0000007 CVE RAST: 3573000506 | \$ 1,103,699.53 |                 | \$ 4,544,953.17     |
| 06/JUL/2017                            | 3573000424 SPEI RECIBIDO DEL BANCO 0044 SCOTIABANK DEL CLIENTE GOBIERNO DEL ESTADO LIBRE Y SO DE LA CLABE 044690046065808237 CON RFC GEL741008GY9 CONCEPTO: AMORTIZACIONES DE CAPITAL DE LA DEUDA PU REFERENCIA: 0000008 CVE RAST: 3573000424 | \$ 1,876,751.06 |                 | \$ 6,421,704.23     |
| 06/JUL/2017                            | 3573000666 SPEI RECIBIDO DEL BANCO 0044 SCOTIABANK DEL CLIENTE GOBIERNO DEL ESTADO LIBRE Y SO DE LA CLABE 044690046065808237 CON RFC GEL741008GY9 CONCEPTO: AMORTIZACIONES DE CAPITAL DE LA DEUDA PU REFERENCIA: 0000006 CVE RAST: 3573000666 | \$ 1,125,635.62 |                 | \$ 7,547,339.85     |
| 06/JUL/2017                            | TRASPASO DE LA APORTACIÓN ADICIONAL PARA PAGO DE CAPITAL CRÉDITO INTERACCIONES  |                 | \$ 2,419,716.34 | \$ 5,127,623.51     |
| 06/JUL/2017                            | TRASPASO DE LA APORTACIÓN ADICIONAL PARA PAGO DE CAPITAL CRÉDITO MULTIVA  |                 | \$ 951,761.06   | \$ 4,175,862.45     |
| 06/JUL/2017                            | TRASPASO DE LA APORTACIÓN ADICIONAL PARA PAGO DE CAPITAL CRÉDITO HSBC   |                 | \$ 1,125,635.62 | \$ 3,050,226.83     |
| 06/JUL/2017                            | TRASPASO DE LA APORTACIÓN ADICIONAL PARA PAGO DE CAPITAL CRÉDITO BANOBRAS   |                 | \$ 1,103,699.53 | \$ 1,946,527.30     |
| 06/JUL/2017                            | TRASPASO DE LA APORTACIÓN ADICIONAL PARA PAGO DE CAPITAL CRÉDITO BANORTE  |                 | \$ 1,876,751.06 | \$ 69,776.24        |
| 31/JUL/2017                            | LIQ.INT.S/TASA LIQ 2017-07-31   | \$ 13.22        |                 | \$ 69,789.46        |
|  | <b>SALDO ACTUAL</b>   |                 |                 | <b>\$ 69,789.46</b> |

Aclaraciones dirigirse al centro de atención a clientes: [acclaraciones.fiduciario@banorte.com](mailto:acclaraciones.fiduciario@banorte.com)

|                   |                                |
|-------------------|--------------------------------|
| CONTRATO:         | 744634                         |
| SUBCUENTA:        | 13                             |
| TIPO DE CONTRATO: | ADMINISTRACION                 |
| PERIODO:          | Del 01/JUL/2017 al 31/JUL/2017 |
| R.F.C.            | GEL741008PYA                   |
| CURP:             |                                |

HOJA: 91 DE 197

- Los precios y cotizaciones que presenta su estado de cuenta son obtenidos de diferentes fuentes oficiales para establecer a la fecha de su corte, el valor de su patrimonio con relación al Mercado; este dato es meramente una referencia, ya que los precios reales se conocerán hasta el día y la hora en que se lleve a cabo la venta de los valores en el Mercado, conforme sus instrucciones.
- La información correspondiente a la integración de las carteras y movimientos realizados en Instituciones Fuera del Grupo Financiero Banorte es obtenida de la información proporcionada por ellas a través de su respectivo portal en internet, por lo que podría haber alguna variación con la presentada en el estado de cuenta definitivo que ellos mismos elaboran
- Para su seguridad, aquellos valores que se colocan entre el gran público inversionista, se encuentran depositados en el S.D. INDEVAL, S.A. de C.V. (Instituto Nacional de Valores), en una cuenta concentradora a nombre de Nombre Banco por cuenta de terceros, quien a su vez mantiene registro individual a su nombre por cada uno de los valores que integran el patrimonio de su contrato.
- Para mantenerle informado y garantizar que nuestras comunicaciones le son enviadas oportunamente, es conveniente que cuando tenga Ud. un cambio de domicilio, nos lo haga saber por escrito acompañando copia de cualquiera de los siguientes documentos: recibo de agua, luz, predial o teléfono.
- Le reiteramos, si fuese el caso, nos proporcione en un plazo máximo de 15 días naturales sus observaciones al presente estado de cuenta; dirigiéndose al área de la Dirección de Contraloría Fiduciaria, ubicada en Av. Revolución #3000 Colonia La Primavera, C.P. 64830, Monterrey, N.L.. El no recibir comunicación alguna, se considerará que sus transacciones y saldos son correctos.
- De igual forma le agradecemos que cualquier queja en relación a nuestros servicios, así como cualquier solicitud de información nos sea notificada por escrito a la dirección mencionada y a la atención de Área de Atención a Clientes.

Aclaraciones dirigirse al centro de atención a clientes: [aclaraciones.fiduciario@banorte.com](mailto:aclaraciones.fiduciario@banorte.com)

**REMANENTES - GOBIERNO DEL ESTADO DE QUINTANA ROO**

 22 1  
 CENTRO  
 OTHON P. BLANCO, QUINTANA ROO  
 77000 MEXICO

000074463420170802

**CONTRATO:** 744634  
**SUBCUENTA:** 14  
**TIPO DE CONTRATO:** ADMINISTRACION  
**PERIODO:** Del 01/JUL/2017 al 31/JUL/2017  
**R.F.C.** XEX010101908  
**CURP:**

HOJA: 92 DE 197

FECHA DE EMISIÓN: 02AGO2017

**PESOS MEXICANOS**

| Integración Global del Patrimonio | Junio 2017         | Julio 2017         | Variación    |
|-----------------------------------|--------------------|--------------------|--------------|
| BANCOS                            | \$ 3,208.16        | \$ 3,208.16        | 0.00 %       |
| <b>PATRIMONIO TOTAL</b>           | <b>\$ 3,208.16</b> | <b>\$ 3,208.16</b> | <b>0.00%</b> |

**Ejecutivo Fiduciario**

**Nombre:** MANUEL JESUS QUINTAL FRANCO  
**Territorial:** TERRITORIAL PENINSULAR  
**Oficina:** OFICINA MERIDA  
**Teléfono:** 99-99407112 Ext. 8999-2005  
**Correo electrónico:** manuel.quintal@banorte.com

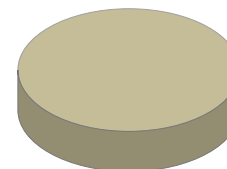
**Julio 2017**

|               |         |
|---------------|---------|
| BANCOS        | 100.00% |
| INVERSIONES   | 0.00%   |
| INMUEBLES     | 0.00%   |
| OTROS ACTIVOS | 0.00%   |

**Noticias:**

Aclaraciones dirigirse al centro de atención a clientes: aclaraciones.fiduciario@banorte.com

**CONTRATO:** 744634  
**SUBCUENTA:** 14  
**TIPO DE CONTRATO:** ADMINISTRACION  
**PERIODO:** Del 01/JUL/2017 al 31/JUL/2017  
**R.F.C.** XEX010101908  
**CURP:**

**ESTADO DE SITUACIÓN FINANCIERA PESOS MEXICANOS**
**HOJA: 93 DE 197**

| <b>ACTIVO</b> |                   | <b>\$ 3,208.16</b> | <b>CAPITAL</b>                     |  | <b>\$ 3,208.16</b>    |
|---------------|-------------------|--------------------|------------------------------------|--|-----------------------|
|               | <b>CIRCULANTE</b> |                    | Patrimonio                         |  | \$ 6,213,115,916.71   |
| Caja          |                   | \$ 3,208.16        | Resultado De Ejercicios Anteriores |  | \$ 4,568,245,627.93 - |
|               |                   | <b>\$ 3,208.16</b> | Resultados del Ejercicio           |  | \$ 1,644,867,080.62 - |
|               |                   |                    | <b>PASIVO + CAPITAL</b>            |  | <b>\$ 3,208.16</b>    |

Aclaraciones dirigirse al centro de atención a clientes: [aclaraciones.fiduciario@banorte.com](mailto:aclaraciones.fiduciario@banorte.com)

CONTRATO: 744634  
SUBCUENTA: 14  
TIPO DE CONTRATO: ADMINISTRACION  
PERIODO: Del 01/JUL/2017 al 31/JUL/2017  
R.F.C. XEX010101908  
CURP:

**ESTADO DE RESULTADOS PESOS MEXICANOS**

HOJA: 94 DE 197

|                         | <b>MENSUAL</b>            |
|-------------------------|---------------------------|
| Comisiones Pagadas      | \$ 17.80                  |
| Contribuciones Diversas | \$ 2.84                   |
| Erogaciones Efectuadas  | \$ 101,740,209.12         |
| <b>TOTAL EGRESOS</b>    | <b>\$ 101,740,229.76</b>  |
| <b>UTILIDAD/PERDIDA</b> | <b>\$ 101,740,229.76-</b> |

Aclaraciones dirigirse al centro de atención a clientes: [aclaraciones.fiduciario@banorte.com](mailto:aclaraciones.fiduciario@banorte.com)

**CONTRATO:** 744634  
**SUBCUENTA:** 14  
**TIPO DE CONTRATO:** ADMINISTRACION  
**PERIODO:** Del 01/JUL/2017 al 31/JUL/2017  
**R.F.C.** XEX010101908  
**CURP:**

**POSICIÓN CONSOLIDADA PESOS MEXICANOS**

HOJA: 95 DE 197

|   | Valor de Costo     | Valor de Mercado   | %             | Plusvalía / Minusvalía |
|---|--------------------|--------------------|---------------|------------------------|
| BANCO MERCANTIL DEL NORTE, S.A. (BANORTE) |                    |                    |               |                        |
| CUENTA DE CHEQUES 0256722877              | \$ 3,208.16        | \$ 3,208.16        | 100.00        | \$ 0.00                |
| <b>TOTAL GLOBAL:</b>                      | <b>\$ 3,208.16</b> | <b>\$ 3,208.16</b> | <b>100.00</b> | <b>\$ 0.00</b>         |

Aclaraciones dirigirse al centro de atención a clientes: [aclaraciones.fiduciario@banorte.com](mailto:aclaraciones.fiduciario@banorte.com)

**CONTRATO:** 744634  
**SUBCUENTA:** 14  
**TIPO DE CONTRATO:** ADMINISTRACION  
**PERIODO:** Del 01/JUL/2017 al 31/JUL/2017  
**R.F.C.** XEX010101908  
**CURP:**

**PORTAFOLIO DE INVERSION PESOS MEXICANOS**

**HOJA: 96 DE 197**

| Emisora  | Serie /<br>Cupón | Títulos | Plazo | Vencimiento | Tasa | Costo<br>Unitario | Valor de costo | Precio de Mercado  | Valor de Mercado | %                  | Plusvalía /<br>Minusvalía |             |
|--|------------------|---------|-------|-------------|------|-------------------|----------------|--------------------|------------------|--------------------|---------------------------|-------------|
| <b>BANCO MERCANTIL DEL NORTE, S.A. (BANORTE)</b> |                  |         |       |             |      |                   |                |                    |                  |                    |                           |             |
| CUENTA DE CHEQUES 0256722877                     |                  |         |       |             |      |                   |                | \$ 3,208.16        |                  | \$ 3,208.16        | 100.00                    |             |
| <b>TOTAL DEL PORTAFOLIO</b>                      |                  |         |       |             |      |                   |                | <b>\$ 3,208.16</b> |                  | <b>\$ 3,208.16</b> | <b>100.00</b>             | <b>0.00</b> |

Aclaraciones dirigirse al centro de atención a clientes: [aclaraciones.fiduciario@banorte.com](mailto:aclaraciones.fiduciario@banorte.com)



**CONTRATO:** 744634  
**SUBCUENTA:** 14  
**TIPO DE CONTRATO:** ADMINISTRACION  
**PERIODO:** Del 01/JUL/2017 al 31/JUL/2017  
**R.F.C.:** XEX010101908  
**CURP:**

**DETALLE DE MOVIMIENTOS PESOS MEXICANOS**
**HOJA: 97 DE 197**

| FECHA                                  | DESCRIPCION  | ENTRADAS         | SALIDAS          | SALDO              |
|--|--|------------------|------------------|--------------------|
| <b>Banco Mercantil Del Norte, S.A.</b> |  |                  |                  |                    |
| CUENTA DE CHEQUES 256722877            |  |                  |                  |                    |
| <b>SALDO ANTERIOR</b>                  |  |                  |                  | <b>\$ 3,208.16</b> |
| 11/JUL/2017                            | TRASPASO A LA CTA DE REMANENTES  | \$ 53,982,220.51 |                  | \$ 53,985,428.67   |
| 11/JUL/2017                            | COMPRA ORDEN DE PAGO SPEI 0744634 = REFERENCIA CTA/CLABE: 037180003000635844 BEM SPEI, BCO:037 BENEFICIARIO:GOBIERNO DEL ESTADO LIBRE Y S 51FC DEV DE REMANENTES PART 11 DE JULIO CVE RASTREO: 8846APAB201707110469699334 RFC: GEL741008GY9 IVA: 000000000000.00 INTERACCIONES |                  | \$ 53,982,210.19 | \$ 3,218.48        |
| 11/JUL/2017                            | COMISION ORDEN DE PAGO SPEI REFERENCIA: 0744634  |                  | \$ 8.90          | \$ 3,209.58        |
| 11/JUL/2017                            | I.V.A. ORDEN DE PAGO SPEI REFERENCIA: 0744634  |                  | \$ 1.42          | \$ 3,208.16        |
| 18/JUL/2017                            | TRASPASO A LA SUBCUENTA REMANENTES DE PARTICIPACIONES  | \$ 47,758,009.25 |                  | \$ 47,761,217.41   |
| 18/JUL/2017                            | COMPRA ORDEN DE PAGO SPEI 0744634 = REFERENCIA CTA/CLABE: 037180003000635844 BEM SPEI, BCO:037 BENEFICIARIO:GOBIERNO DEL ESTADO LIBRE Y S 51FC DEV REMANENTE PART CVE RASTREO: 8846APAC201707180472469863 RFC: GEL741008GY9 IVA: 000000000000.00 INTERACCIONES                 |                  | \$ 47,757,998.93 | \$ 3,218.48        |
| 18/JUL/2017                            | COMISION ORDEN DE PAGO SPEI REFERENCIA: 0744634  |                  | \$ 8.90          | \$ 3,209.58        |
| 18/JUL/2017                            | I.V.A. ORDEN DE PAGO SPEI REFERENCIA: 0744634  |                  | \$ 1.42          | \$ 3,208.16        |
| <b>SALDO ACTUAL</b>                    |  |                  |                  | <b>\$ 3,208.16</b> |

Aclaraciones dirigirse al centro de atención a clientes: [aclaraciones.fiduciario@banorte.com](mailto:aclaraciones.fiduciario@banorte.com)

CONTRATO: 744634  
SUBCUENTA: 14  
TIPO DE CONTRATO: ADMINISTRACION  
PERIODO: Del 01/JUL/2017 al 31/JUL/2017  
R.F.C. XEX010101908  
CURP:

- Los precios y cotizaciones que presenta su estado de cuenta son obtenidos de diferentes fuentes oficiales para establecer a la fecha de su corte, el valor de su patrimonio con relación al Mercado; este dato es meramente una referencia, ya que los precios reales se conocerán hasta el día y la hora en que se lleve a cabo la venta de los valores en el Mercado, conforme sus instrucciones.
- La información correspondiente a la integración de las carteras y movimientos realizados en Instituciones Fuera del Grupo Financiero Banorte es obtenida de la información proporcionada por ellas a través de su respectivo portal en internet, por lo que podría haber alguna variación con la presentada en el estado de cuenta definitivo que ellos mismos elaboran
- Para su seguridad, aquellos valores que se colocan entre el gran público inversionista, se encuentran depositados en el S.D. INDEVAL, S.A. de C.V. (Instituto Nacional de Valores), en una cuenta concentradora a nombre de Nombre Banco por cuenta de terceros, quien a su vez mantiene registro individual a su nombre por cada uno de los valores que integran el patrimonio de su contrato.
- Para mantenerle informado y garantizar que nuestras comunicaciones le son enviadas oportunamente, es conveniente que cuando tenga Ud. un cambio de domicilio, nos lo haga saber por escrito acompañando copia de cualquiera de los siguientes documentos: recibo de agua, luz, predial o teléfono.
- Le reiteramos, si fuese el caso, nos proporcione en un plazo máximo de 15 días naturales sus observaciones al presente estado de cuenta; dirigiéndose al área de la Dirección de Contraloría Fiduciaria, ubicada en Av. Revolución #3000 Colonia La Primavera, C.P. 64830, Monterrey, N.L.. El no recibir comunicación alguna, se considerará que sus transacciones y saldos son correctos.
- De igual forma le agradecemos que cualquier queja en relación a nuestros servicios, así como cualquier solicitud de información nos sea notificada por escrito a la dirección mencionada y a la atención de Área de Atención a Clientes.

Aclaraciones dirigirse al centro de atención a clientes: [aclaraciones.fiduciario@banorte.com](mailto:aclaraciones.fiduciario@banorte.com)

**CREDITO BANSI - GOBIERNO DEL ESTADO DE QUINTANA ROO**

 22 1  
 CENTRO  
 OTHON P. BLANCO, QUINTANA ROO  
 77000 MEXICO

000074463420170802

**CONTRATO:** 744634  
**SUBCUENTA:** 15  
**TIPO DE CONTRATO:** ADMINISTRACION  
**PERIODO:** Del 01/JUL/2017 al 31/JUL/2017  
**R.F.C.** XEX028654214  
**CURP:**

HOJA: 99 DE 197

FECHA DE EMISIÓN: 02AGO2017

**PESOS MEXICANOS**

| Integración Global del Patrimonio | Junio 2017     | Julio 2017     | Variación    |
|-----------------------------------|----------------|----------------|--------------|
| BANCOS                            | \$ 0.00        | \$ 0.00        | 0.00 %       |
| INVERSIONES                       | \$ 0.00        | \$ 0.00        | 0.00 %       |
| <b>PATRIMONIO TOTAL</b>           | <b>\$ 0.00</b> | <b>\$ 0.00</b> | <b>0.00%</b> |

**Ejecutivo Fiduciario**

 Nombre: MANUEL JESUS QUINTAL FRANCO  
 Territorial: TERRITORIAL PENINSULAR  
 Oficina: OFICINA MERIDA  
 Teléfono: 99-99407112 Ext. 8999-2005  
 Correo electrónico: manuel.quintal@banorte.com

**Noticias:**

Aclaraciones dirigirse al centro de atención a clientes: aclaraciones.fiduciario@banorte.com

**CONTRATO:** 744634  
**SUBCUENTA:** 15  
**TIPO DE CONTRATO:** ADMINISTRACION  
**PERIODO:** Del 01/JUL/2017 al 31/JUL/2017  
**R.F.C.:** XEX028654214  
**CURP:**

**ESTADO DE SITUACIÓN FINANCIERA PESOS MEXICANOS**

**HOJA: 100 DE 197**

| <b>ACTIVO</b> | <b>\$ 0.00</b> | <b>CAPITAL</b>                     | <b>\$ 0.00</b>      |
|---------------|----------------|------------------------------------|---------------------|
|               |                | Patrimonio                         | \$ 283,554,564.00   |
|               |                | Resultado De Ejercicios Anteriores | \$ 272,570,624.12 - |
|               |                | Resultados del Ejercicio           | \$ 10,983,939.88 -  |
|               |                | <b>PASIVO + CAPITAL</b>            | <b>\$ 0.00</b>      |

Aclaraciones dirigirse al centro de atención a clientes: [aclaraciones.fiduciario@banorte.com](mailto:aclaraciones.fiduciario@banorte.com)

CONTRATO: 744634  
SUBCUENTA: 15  
TIPO DE CONTRATO: ADMINISTRACION  
PERIODO: Del 01/JUL/2017 al 31/JUL/2017  
R.F.C. XEX028654214  
CURP:

**ESTADO DE RESULTADOS PESOS MEXICANOS**

HOJA: 101 DE 197

|                         | MENSUAL        |
|-------------------------|----------------|
| Intereses Cobrados      | \$ 0.00        |
| <b>TOTAL INGRESOS</b>   | <b>\$ 0.00</b> |
| Comisiones Pagadas      | \$ 0.00        |
| Contribuciones Diversas | \$ 0.00        |
| Erogaciones Efectuadas  | \$ 0.00        |
| <b>TOTAL EGRESOS</b>    | <b>\$ 0.00</b> |
| <b>UTILIDAD/PERDIDA</b> | <b>\$ 0.00</b> |

Aclaraciones dirigirse al centro de atención a clientes: [aclaraciones.fiduciario@banorte.com](mailto:aclaraciones.fiduciario@banorte.com)

CONTRATO: 744634  
SUBCUENTA: 15  
TIPO DE CONTRATO: ADMINISTRACION  
PERIODO: Del 01/JUL/2017 al 31/JUL/2017  
R.F.C. XEX028654214  
CURP:

HOJA: 102 DE 197

- Los precios y cotizaciones que presenta su estado de cuenta son obtenidos de diferentes fuentes oficiales para establecer a la fecha de su corte, el valor de su patrimonio con relación al Mercado; este dato es meramente una referencia, ya que los precios reales se conocerán hasta el día y la hora en que se lleve a cabo la venta de los valores en el Mercado, conforme sus instrucciones.
- La información correspondiente a la integración de las carteras y movimientos realizados en Instituciones Fuera del Grupo Financiero Banorte es obtenida de la información proporcionada por ellas a través de su respectivo portal en internet, por lo que podría haber alguna variación con la presentada en el estado de cuenta definitivo que ellos mismos elaboran
- Para su seguridad, aquellos valores que se colocan entre el gran público inversionista, se encuentran depositados en el S.D. INDEVAL, S.A. de C.V. (Instituto Nacional de Valores), en una cuenta concentradora a nombre de Nombre Banco por cuenta de terceros, quien a su vez mantiene registro individual a su nombre por cada uno de los valores que integran el patrimonio de su contrato.
- Para mantenerle informado y garantizar que nuestras comunicaciones le son enviadas oportunamente, es conveniente que cuando tenga Ud. un cambio de domicilio, nos lo haga saber por escrito acompañando copia de cualquiera de los siguientes documentos: recibo de agua, luz, predial o teléfono.
- Le reiteramos, si fuese el caso, nos proporcione en un plazo máximo de 15 días naturales sus observaciones al presente estado de cuenta; dirigiéndose al área de la Dirección de Contraloría Fiduciaria, ubicada en Av. Revolución #3000 Colonia La Primavera, C.P. 64830, Monterrey, N.L.. El no recibir comunicación alguna, se considerará que sus transacciones y saldos son correctos.
- De igual forma le agradecemos que cualquier queja en relación a nuestros servicios, así como cualquier solicitud de información nos sea notificada por escrito a la dirección mencionada y a la atención de Área de Atención a Clientes.

Aclaraciones dirigirse al centro de atención a clientes: [aclaraciones.fiduciario@banorte.com](mailto:aclaraciones.fiduciario@banorte.com)

**FONDO DE RESERVA BANSI - GOBIERNO DEL ESTADO DE QUINTANA ROO**

22 1  
CENTRO  
SOLIDARIDAD, QUINTANA ROO  
77000 MEXICO



000074463420170802

**CONTRATO:** 744634  
**SUBCUENTA:** 16  
**TIPO DE CONTRATO:** ADMINISTRACION  
**PERIODO:** Del 01/JUL/2017 al 31/JUL/2017  
**R.F.C.** GEL852009PYA  
**CURP:**

HOJA: 103 DE 197

FECHA DE EMISIÓN: 02AGO2017

**PESOS MEXICANOS**

| Integración Global del Patrimonio | Junio 2017     | Julio 2017     | Variación    |
|-----------------------------------|----------------|----------------|--------------|
| BANCOS                            | \$ 0.00        | \$ 0.00        | 0.00 %       |
| INVERSIONES                       | \$ 0.00        | \$ 0.00        | 0.00 %       |
| <b>PATRIMONIO TOTAL</b>           | <b>\$ 0.00</b> | <b>\$ 0.00</b> | <b>0.00%</b> |

**Ejecutivo Fiduciario**

Nombre: MANUEL JESUS QUINTAL FRANCO  
Territorial: TERRITORIAL PENINSULAR  
Oficina: OFICINA MERIDA  
Teléfono: 99-99407112 Ext. 8999-2005  
Correo electrónico: manuel.quintal@banorte.com

**Noticias:**

Aclaraciones dirigirse al centro de atención a clientes: aclaraciones.fiduciario@banorte.com

**CONTRATO:** 744634  
**SUBCUENTA:** 16  
**TIPO DE CONTRATO:** ADMINISTRACION  
**PERIODO:** Del 01/JUL/2017 al 31/JUL/2017  
**R.F.C.** GEL852009PYA  
**CURP:**

**ESTADO DE SITUACIÓN FINANCIERA PESOS MEXICANOS**

**HOJA: 104 DE 197**

| ACTIVO | \$ 0.00 | CAPITAL                            | \$ 0.00            |
|--------|---------|------------------------------------|--------------------|
|        |         | Patrimonio                         | \$ 13,362,543.66   |
|        |         | Resultado De Ejercicios Anteriores | \$ 6,027.96        |
|        |         | Resultados del Ejercicio           | \$ 13,368,571.62 - |
|        |         | PASIVO + CAPITAL                   | \$ 0.00            |

Aclaraciones dirigirse al centro de atención a clientes: [aclaraciones.fiduciario@banorte.com](mailto:aclaraciones.fiduciario@banorte.com)



CONTRATO: 744634  
SUBCUENTA: 16  
TIPO DE CONTRATO: ADMINISTRACION  
PERIODO: Del 01/JUL/2017 al 31/JUL/2017  
R.F.C. GEL852009PYA  
CURP:

**ESTADO DE RESULTADOS PESOS MEXICANOS**

HOJA: 105 DE 197

|                         | MENSUAL        |
|-------------------------|----------------|
| Intereses Cobrados      | \$ 0.00        |
| <b>TOTAL INGRESOS</b>   | <b>\$ 0.00</b> |
| Comisiones Pagadas      | \$ 0.00        |
| Contribuciones Diversas | \$ 0.00        |
| Erogaciones Efectuadas  | \$ 0.00        |
| <b>TOTAL EGRESOS</b>    | <b>\$ 0.00</b> |
| <b>UTILIDAD/PERDIDA</b> | <b>\$ 0.00</b> |

Aclaraciones dirigirse al centro de atención a clientes: [aclaraciones.fiduciario@banorte.com](mailto: aclaraciones.fiduciario@banorte.com)

**CONTRATO:** 744634  
**SUBCUENTA:** 16  
**TIPO DE CONTRATO:** ADMINISTRACION  
**PERIODO:** Del 01/JUL/2017 al 31/JUL/2017  
**R.F.C.** GEL852009PYA  
**CURP:**

HOJA: 106 DE 197

- Los precios y cotizaciones que presenta su estado de cuenta son obtenidos de diferentes fuentes oficiales para establecer a la fecha de su corte, el valor de su patrimonio con relación al Mercado; este dato es meramente una referencia, ya que los precios reales se conocerán hasta el día y la hora en que se lleve a cabo la venta de los valores en el Mercado, conforme sus instrucciones.
- La información correspondiente a la integración de las carteras y movimientos realizados en Instituciones Fuera del Grupo Financiero Banorte es obtenida de la información proporcionada por ellas a través de su respectivo portal en internet, por lo que podría haber alguna variación con la presentada en el estado de cuenta definitivo que ellos mismos elaboran
- Para su seguridad, aquellos valores que se colocan entre el gran público inversionista, se encuentran depositados en el S.D. INDEVAL, S.A. de C.V. (Instituto Nacional de Valores), en una cuenta concentradora a nombre de Nombre Banco por cuenta de terceros, quien a su vez mantiene registro individual a su nombre por cada uno de los valores que integran el patrimonio de su contrato.
- Para mantenerle informado y garantizar que nuestras comunicaciones le son enviadas oportunamente, es conveniente que cuando tenga Ud. un cambio de domicilio, nos lo haga saber por escrito acompañando copia de cualquiera de los siguientes documentos: recibo de agua, luz, predial o teléfono.
- Le reiteramos, si fuese el caso, nos proporcione en un plazo máximo de 15 días naturales sus observaciones al presente estado de cuenta; dirigiéndose al área de la Dirección de Contraloría Fiduciaria, ubicada en Av. Revolución #3000 Colonia La Primavera, C.P. 64830, Monterrey, N.L.. El no recibir comunicación alguna, se considerará que sus transacciones y saldos son correctos.
- De igual forma le agradecemos que cualquier queja en relación a nuestros servicios, así como cualquier solicitud de información nos sea notificada por escrito a la dirección mencionada y a la atención de Área de Atención a Clientes.

Aclaraciones dirigirse al centro de atención a clientes: [aclaraciones.fiduciario@banorte.com](mailto:aclaraciones.fiduciario@banorte.com)

**CREDITO BANORTE, GOB. ESTADO DE QUINTANA ROO**  
22 1  
CENTRO  
CHETUMAL, QUINTANA ROO  
77000 MEXICO



000074463420170802

**CONTRATO:** 744634  
**SUBCUENTA:** 17  
**TIPO DE CONTRATO:** ADMINISTRACION  
**PERIODO:** Del 01/JUL/2017 al 31/JUL/2017  
**R.F.C.** XAX010101909  
**CURP:**

HOJA: 107 DE 197

FECHA DE EMISIÓN: 02AGO2017

**PESOS MEXICANOS**

| Integración Global del Patrimonio | Junio 2017         | Julio 2017          | Variación     |
|-----------------------------------|--------------------|---------------------|---------------|
| BANCOS                            | \$ 7,738.49        | \$ 10,304.08        | 33.15 %       |
| <b>PATRIMONIO TOTAL</b>           | <b>\$ 7,738.49</b> | <b>\$ 10,304.08</b> | <b>33.15%</b> |

### Ejecutivo Fiduciario

Nombre:  
Territorial: TERRITORIAL PENINSULAR  
Oficina: OFICINA MERIDA  
Teléfono: 99-99407112 Ext. 8999-2005  
Correo electrónico:

### Julio 2017

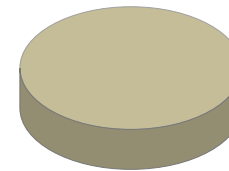

|               |         |
|---------------|---------|
| BANCOS        | 100.00% |
| INVERSIONES   | 0.00%   |
| INMUEBLES     | 0.00%   |
| OTROS ACTIVOS | 0.00%   |

### Noticias:

Aclaraciones dirigirse al centro de atención a clientes: [aclaraciones.fiduciario@banorte.com](mailto:aclaraciones.fiduciario@banorte.com)

**CONTRATO:** 744634  
**SUBCUENTA:** 17  
**TIPO DE CONTRATO:** ADMINISTRACION  
**PERIODO:** Del 01/JUL/2017 al 31/JUL/2017  
**R.F.C.** XAX010101909  
**CURP:**

**ESTADO DE SITUACIÓN FINANCIERA PESOS MEXICANOS**
**HOJA: 108 DE 197**

| <b>ACTIVO</b> |                   | <b>\$ 10,304.08</b> | <b>CAPITAL</b>           |  | <b>\$ 10,304.08</b> |
|---------------|-------------------|---------------------|--------------------------|--|---------------------|
|               | <b>CIRCULANTE</b> |                     | Patrimonio               |  | \$ 138,633,512.69   |
| Caja          |                   | \$ 10,304.08        | Resultados del Ejercicio |  | \$ 138,623,208.61 - |
|               |                   | <b>\$ 10,304.08</b> |                          |  |                     |
|               |                   |                     | <b>PASIVO + CAPITAL</b>  |  | <b>\$ 10,304.08</b> |

Aclaraciones dirigirse al centro de atención a clientes: [aclaraciones.fiduciario@banorte.com](mailto:aclaraciones.fiduciario@banorte.com)

CONTRATO: 744634  
SUBCUENTA: 17  
TIPO DE CONTRATO: ADMINISTRACION  
PERIODO: Del 01/JUL/2017 al 31/JUL/2017  
R.F.C. XAX010101909  
CURP:

**ESTADO DE RESULTADOS PESOS MEXICANOS**

HOJA: 109 DE 197

|                         | MENSUAL                  |
|-------------------------|--------------------------|
| Intereses Cobrados      | \$ 2,565.59              |
| <b>TOTAL INGRESOS</b>   | <b>\$ 2,565.59</b>       |
| Erogaciones Efectuadas  | \$ 22,874,155.95         |
| <b>TOTAL EGRESOS</b>    | <b>\$ 22,874,155.95</b>  |
| <b>UTILIDAD/PERDIDA</b> | <b>\$ 22,871,590.36-</b> |

Aclaraciones dirigirse al centro de atención a clientes: [aclaraciones.fiduciario@banorte.com](mailto:aclaraciones.fiduciario@banorte.com)

**CONTRATO:** 744634  
**SUBCUENTA:** 17  
**TIPO DE CONTRATO:** ADMINISTRACION  
**PERIODO:** Del 01/JUL/2017 al 31/JUL/2017  
**R.F.C.** XAX010101909  
**CURP:**

**POSICIÓN CONSOLIDADA PESOS MEXICANOS**

HOJA: 110 DE 197

|   | Valor de Costo      | Valor de Mercado    | %             | Plusvalía / Minusvalía |
|---|---------------------|---------------------|---------------|------------------------|
| BANCO MERCANTIL DEL NORTE, S.A. (BANORTE) |                     |                     |               |                        |
| CUENTA DE CHEQUES 0476085745              | \$ 10,304.08        | \$ 10,304.08        | 100.00        | \$ 0.00                |
| <b>TOTAL GLOBAL:</b>                      | <b>\$ 10,304.08</b> | <b>\$ 10,304.08</b> | <b>100.00</b> | <b>\$ 0.00</b>         |

Aclaraciones dirigirse al centro de atención a clientes: [aclaraciones.fiduciario@banorte.com](mailto:aclaraciones.fiduciario@banorte.com)

**CONTRATO:** 744634  
**SUBCUENTA:** 17  
**TIPO DE CONTRATO:** ADMINISTRACION  
**PERIODO:** Del 01/JUL/2017 al 31/JUL/2017  
**R.F.C.** XAX010101909  
**CURP:**

**PORTAFOLIO DE INVERSION PESOS MEXICANOS**

**HOJA: 111 DE 197**

| Emisora  | Serie /<br>Cupón | Títulos | Plazo | Vencimiento | Tasa | Costo<br>Unitario | Valor de costo      | Precio de Mercado | Valor de Mercado    | %             | Plusvalía /<br>Minusvalía |
|--|------------------|---------|-------|-------------|------|-------------------|---------------------|-------------------|---------------------|---------------|---------------------------|
| <b>BANCO MERCANTIL DEL NORTE, S.A. (BANORTE)</b> |                  |         |       |             |      |                   |                     |                   |                     |               |                           |
| CUENTA DE CHEQUES 0476085745                     |                  |         |       |             |      |                   | \$ 10,304.08        |                   | \$ 10,304.08        | 100.00        |                           |
| <b>TOTAL DEL PORTAFOLIO</b>                      |                  |         |       |             |      |                   | <b>\$ 10,304.08</b> |                   | <b>\$ 10,304.08</b> | <b>100.00</b> | <b>0.00</b>               |

Aclaraciones dirigirse al centro de atención a clientes: [aclaraciones.fiduciario@banorte.com](mailto:aclaraciones.fiduciario@banorte.com)

**CONTRATO:** 744634  
**SUBCUENTA:** 17  
**TIPO DE CONTRATO:** ADMINISTRACION  
**PERIODO:** Del 01/JUL/2017 al 31/JUL/2017  
**R.F.C.:** XAX010101909  
**CURP:**

**DETALLE DE MOVIMIENTOS PESOS MEXICANOS**
**HOJA: 112 DE 197**

| FECHA                                  | DESCRIPCION   | ENTRADAS         | SALIDAS          | SALDO               |
|--|---|------------------|------------------|---------------------|
| <b>Banco Mercantil Del Norte, S.A.</b> |   |                  |                  |                     |
| CUENTA DE CHEQUES 476085745            |   |                  |                  |                     |
| <b>SALDO ANTERIOR</b>                  |   |                  |                  | <b>\$ 7,738.49</b>  |
| 06/JUL/2017                            | TRASPASO DE LA APORTACIÓN ADICIONAL PARA PAGO DE CAPITAL CRÉDITO BANORTE  | \$ 1,876,751.06  |                  | \$ 1,884,489.55     |
| 11/JUL/2017                            | TRASPASO PARA PAGO DE CRÉDITO BANORTE   | \$ 20,997,404.89 |                  | \$ 22,881,894.44    |
| 25/JUL/2017                            | PAGO PROV./TER. 7 0742004619 AL R.F.C. GEL741008GY9 IVA:00000000.00 0742004619 GOBIERNO DEL ESTADO LIBRE Y SOBERANO DE QUINTANA R PAGO DE CAPITAL CR?DITO BANORTE |                  | \$ 1,876,751.06  | \$ 21,005,143.38    |
| 25/JUL/2017                            | PAGO PROV./TER. 7 0742004619 AL R.F.C. GEL741008GY9 IVA:00000000.00 0742004619 GOBIERNO DEL ESTADO LIBRE Y SOBERANO DE QUINTANA R PAGO INT ORD CR?DITO BANORTE    |                  | \$ 20,997,404.89 | \$ 7,738.49         |
| 31/JUL/2017                            | LIQ.INT.S/TASA LIQ 2017-07-31   | \$ 2,565.59      |                  | \$ 10,304.08        |
| <b>SALDO ACTUAL</b>                    |   |                  |                  | <b>\$ 10,304.08</b> |

Aclaraciones dirigirse al centro de atención a clientes: [aclaraciones.fiduciario@banorte.com](mailto:aclaraciones.fiduciario@banorte.com)



CONTRATO: 744634  
SUBCUENTA: 17  
TIPO DE CONTRATO: ADMINISTRACION  
PERIODO: Del 01/JUL/2017 al 31/JUL/2017  
R.F.C. XAX010101909  
CURP:

HOJA: 113 DE 197

- Los precios y cotizaciones que presenta su estado de cuenta son obtenidos de diferentes fuentes oficiales para establecer a la fecha de su corte, el valor de su patrimonio con relación al Mercado; este dato es meramente una referencia, ya que los precios reales se conocerán hasta el día y la hora en que se lleve a cabo la venta de los valores en el Mercado, conforme sus instrucciones.
- La información correspondiente a la integración de las carteras y movimientos realizados en Instituciones Fuera del Grupo Financiero Banorte es obtenida de la información proporcionada por ellas a través de su respectivo portal en internet, por lo que podría haber alguna variación con la presentada en el estado de cuenta definitivo que ellos mismos elaboran
- Para su seguridad, aquellos valores que se colocan entre el gran público inversionista, se encuentran depositados en el S.D. INDEVAL, S.A. de C.V. (Instituto Nacional de Valores), en una cuenta concentradora a nombre de Nombre Banco por cuenta de terceros, quien a su vez mantiene registro individual a su nombre por cada uno de los valores que integran el patrimonio de su contrato.
- Para mantenerle informado y garantizar que nuestras comunicaciones le son enviadas oportunamente, es conveniente que cuando tenga Ud. un cambio de domicilio, nos lo haga saber por escrito acompañando copia de cualquiera de los siguientes documentos: recibo de agua, luz, predial o teléfono.
- Le reiteramos, si fuese el caso, nos proporcione en un plazo máximo de 15 días naturales sus observaciones al presente estado de cuenta; dirigiéndose al área de la Dirección de Contraloría Fiduciaria, ubicada en Av. Revolución #3000 Colonia La Primavera, C.P. 64830, Monterrey, N.L.. El no recibir comunicación alguna, se considerará que sus transacciones y saldos son correctos.
- De igual forma le agradecemos que cualquier queja en relación a nuestros servicios, así como cualquier solicitud de información nos sea notificada por escrito a la dirección mencionada y a la atención de Área de Atención a Clientes.

Aclaraciones dirigirse al centro de atención a clientes: [aclaraciones.fiduciario@banorte.com](mailto:aclaraciones.fiduciario@banorte.com)

**FONDO DE RESERVA BANORTE, GOB. ESTADO DE QUINTANA ROO.**

 22 1  
 CENTRO  
 CHETUMAL, QUINTANA ROO  
 77000 MEXICO

000074463420170802

**CONTRATO:** 744634  
**SUBCUENTA:** 18  
**TIPO DE CONTRATO:** ADMINISTRACION  
**PERIODO:** Del 01/JUL/2017 al 31/JUL/2017  
**R.F.C.** GEL741008GY9  
**CURP:**

HOJA: 114 DE 197

FECHA DE EMISIÓN: 02AGO2017

**PESOS MEXICANOS**

| Integración Global del Patrimonio | Junio 2017              | Julio 2017              | Variación    |
|-----------------------------------|-------------------------|-------------------------|--------------|
| BANCOS                            | \$ 80,928,714.48        | \$ 80,929,306.81        | 0.00 %       |
| <b>PATRIMONIO TOTAL</b>           | <b>\$ 80,928,714.48</b> | <b>\$ 80,929,306.81</b> | <b>0.00%</b> |

**Ejecutivo Fiduciario**

 Nombre:  
 Territorial: TERRITORIAL PENINSULAR  
 Oficina: OFICINA MERIDA  
 Teléfono: 99-99407112 Ext. 8999-2005  
 Correo electrónico:

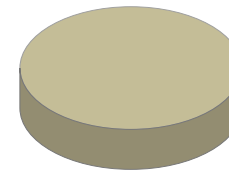
**Julio 2017**

|               |         |
|---------------|---------|
| BANCOS        | 100.00% |
| INVERSIONES   | 0.00%   |
| INMUEBLES     | 0.00%   |
| OTROS ACTIVOS | 0.00%   |

**Noticias:**

 Aclaraciones dirigirse al centro de atención a clientes: [acclaraciones.fiduciario@banorte.com](mailto:acclaraciones.fiduciario@banorte.com)

**CONTRATO:** 744634  
**SUBCUENTA:** 18  
**TIPO DE CONTRATO:** ADMINISTRACION  
**PERIODO:** Del 01/JUL/2017 al 31/JUL/2017  
**R.F.C.** GEL741008GY9  
**CURP:**

**ESTADO DE SITUACIÓN FINANCIERA PESOS MEXICANOS**
**HOJA: 115 DE 197**

| <b>ACTIVO</b> |                   | <b>\$ 80,929,306.81</b> | <b>CAPITAL</b>           |  | <b>\$ 80,929,306.81</b> |
|---------------|-------------------|-------------------------|--------------------------|--|-------------------------|
|               | <b>CIRCULANTE</b> |                         | Patrimonio               |  | \$ 81,289,376.02        |
| Caja          |                   | \$ 80,929,306.81        | Resultados del Ejercicio |  | \$ 360,069.21 -         |
|               |                   | <b>\$ 80,929,306.81</b> | <b>PASIVO + CAPITAL</b>  |  | <b>\$ 80,929,306.81</b> |

Aclaraciones dirigirse al centro de atención a clientes: [aclaraciones.fiduciario@banorte.com](mailto:aclaraciones.fiduciario@banorte.com)

CONTRATO: 744634  
SUBCUENTA: 18  
TIPO DE CONTRATO: ADMINISTRACION  
PERIODO: Del 01/JUL/2017 al 31/JUL/2017  
R.F.C. GEL741008GY9  
CURP:

**ESTADO DE RESULTADOS PESOS MEXICANOS**

HOJA: 116 DE 197

|                         | <b>MENSUAL</b>      |
|-------------------------|---------------------|
| Intereses Cobrados      | \$ 19,510.90        |
| <b>TOTAL INGRESOS</b>   | <b>\$ 19,510.90</b> |
| Comisiones Pagadas      | \$ 8.90             |
| Contribuciones Diversas | \$ 1.42             |
| Erogaciones Efectuadas  | \$ 18,908.25        |
| <b>TOTAL EGRESOS</b>    | <b>\$ 18,918.57</b> |
| <b>UTILIDAD/PERDIDA</b> | <b>\$ 592.33</b>    |

Aclaraciones dirigirse al centro de atención a clientes: [aclaraciones.fiduciario@banorte.com](mailto:aclaraciones.fiduciario@banorte.com)

**CONTRATO:** 744634  
**SUBCUENTA:** 18  
**TIPO DE CONTRATO:** ADMINISTRACION  
**PERIODO:** Del 01/JUL/2017 al 31/JUL/2017  
**R.F.C.** GEL741008GY9  
**CURP:**

**POSICIÓN CONSOLIDADA PESOS MEXICANOS**

HOJA: 117 DE 197

|   | Valor de Costo          | Valor de Mercado        | %             | Plusvalía / Minusvalía |
|---|-------------------------|-------------------------|---------------|------------------------|
| BANCO MERCANTIL DEL NORTE, S.A. (BANORTE) |                         |                         |               |                        |
| CUENTA DE CHEQUES 0476086201              | \$ 80,929,306.81        | \$ 80,929,306.81        | 100.00        | \$ 0.00                |
| <b>TOTAL GLOBAL:</b>                      | <b>\$ 80,929,306.81</b> | <b>\$ 80,929,306.81</b> | <b>100.00</b> | <b>\$ 0.00</b>         |

Aclaraciones dirigirse al centro de atención a clientes: [aclaraciones.fiduciario@banorte.com](mailto:aclaraciones.fiduciario@banorte.com)

**CONTRATO:** 744634  
**SUBCUENTA:** 18  
**TIPO DE CONTRATO:** ADMINISTRACION  
**PERIODO:** Del 01/JUL/2017 al 31/JUL/2017  
**R.F.C.** GEL741008GY9  
**CURP:**

**PORTAFOLIO DE INVERSION PESOS MEXICANOS**

**HOJA: 118 DE 197**

| Emisora  | Serie /<br>Cupón | Títulos | Plazo | Vencimiento | Tasa | Costo<br>Unitario | Valor de costo | Precio de Mercado       | Valor de Mercado | %                       | Plusvalía /<br>Minusvalía |             |
|--|------------------|---------|-------|-------------|------|-------------------|----------------|-------------------------|------------------|-------------------------|---------------------------|-------------|
| <b>BANCO MERCANTIL DEL NORTE, S.A. (BANORTE)</b> |                  |         |       |             |      |                   |                |                         |                  |                         |                           |             |
| CUENTA DE CHEQUES 0476086201                     |                  |         |       |             |      |                   |                | \$ 80,929,306.81        |                  | \$ 80,929,306.81        | 100.00                    |             |
| <b>TOTAL DEL PORTAFOLIO</b>                      |                  |         |       |             |      |                   |                | <u>\$ 80,929,306.81</u> |                  | <u>\$ 80,929,306.81</u> | <u>100.00</u>             | <u>0.00</u> |

Aclaraciones dirigirse al centro de atención a clientes: [aclaraciones.fiduciario@banorte.com](mailto:aclaraciones.fiduciario@banorte.com)

**CONTRATO:** 744634  
**SUBCUENTA:** 18  
**TIPO DE CONTRATO:** ADMINISTRACION  
**PERIODO:** Del 01/JUL/2017 al 31/JUL/2017  
**R.F.C.:** GEL741008GY9  
**CURP:**

**DETALLE DE MOVIMIENTOS PESOS MEXICANOS**
**HOJA: 119 DE 197**

| FECHA                                  | DESCRIPCION  | ENTRADAS     | SALIDAS      | SALDO                                |
|--|--|--------------|--------------|--------------------------------------|
| <b>Banco Mercantil Del Norte, S.A.</b> |  |              |              |                                      |
| CUENTA DE CHEQUES 476086201            |  |              |              |                                      |
| <b>SALDO ANTERIOR</b>                  |  |              |              |                                      |
| 19/JUL/2017                            | COMPRA ORDEN DE PAGO SPEI 0744634 = REFERENCIA CTA/CLABE: 037180003000635844 BEM SPEI,<br>BCO:037 BENEFICIARIO:GOBIERNO DEL ESTADO LIBRE Y S 51FC DEV DE REMANENT FR BANORTE JUNIO CVE<br>RASTREO: 8846APA7201707190472830582 RFC: GEL741008GY9 IVA: 000000000000.00 INTERACCIONES |              | \$ 18,908.25 | \$ 80,928,714.48<br>\$ 80,909,806.23 |
| 19/JUL/2017                            | COMISION ORDEN DE PAGO SPEI REFERENCIA: 0744634  |              | \$ 8.90      | \$ 80,909,797.33                     |
| 19/JUL/2017                            | I.V.A. ORDEN DE PAGO SPEI REFERENCIA: 0744634  |              | \$ 1.42      | \$ 80,909,795.91                     |
| 31/JUL/2017                            | LIQ.INT.S/TASA LIQ 2017-07-31  | \$ 19,510.90 |              | \$ 80,929,306.81                     |
| <b>SALDO ACTUAL</b>                    |  |              |              | <b>\$ 80,929,306.81</b>              |

Aclaraciones dirigirse al centro de atención a clientes: [aclaraciones.fiduciario@banorte.com](mailto:aclaraciones.fiduciario@banorte.com)

CONTRATO: 744634  
SUBCUENTA: 18  
TIPO DE CONTRATO: ADMINISTRACION  
PERIODO: Del 01/JUL/2017 al 31/JUL/2017  
R.F.C. GEL741008GY9  
CURP:

HOJA: 120 DE 197

- Los precios y cotizaciones que presenta su estado de cuenta son obtenidos de diferentes fuentes oficiales para establecer a la fecha de su corte, el valor de su patrimonio con relación al Mercado; este dato es meramente una referencia, ya que los precios reales se conocerán hasta el día y la hora en que se lleve a cabo la venta de los valores en el Mercado, conforme sus instrucciones.
- La información correspondiente a la integración de las carteras y movimientos realizados en Instituciones Fuera del Grupo Financiero Banorte es obtenida de la información proporcionada por ellas a través de su respectivo portal en internet, por lo que podría haber alguna variación con la presentada en el estado de cuenta definitivo que ellos mismos elaboran
- Para su seguridad, aquellos valores que se colocan entre el gran público inversionista, se encuentran depositados en el S.D. INDEVAL, S.A. de C.V. (Instituto Nacional de Valores), en una cuenta concentradora a nombre de Nombre Banco por cuenta de terceros, quien a su vez mantiene registro individual a su nombre por cada uno de los valores que integran el patrimonio de su contrato.
- Para mantenerle informado y garantizar que nuestras comunicaciones le son enviadas oportunamente, es conveniente que cuando tenga Ud. un cambio de domicilio, nos lo haga saber por escrito acompañando copia de cualquiera de los siguientes documentos: recibo de agua, luz, predial o teléfono.
- Le reiteramos, si fuese el caso, nos proporcione en un plazo máximo de 15 días naturales sus observaciones al presente estado de cuenta; dirigiéndose al área de la Dirección de Contraloría Fiduciaria, ubicada en Av. Revolución #3000 Colonia La Primavera, C.P. 64830, Monterrey, N.L.. El no recibir comunicación alguna, se considerará que sus transacciones y saldos son correctos.
- De igual forma le agradecemos que cualquier queja en relación a nuestros servicios, así como cualquier solicitud de información nos sea notificada por escrito a la dirección mencionada y a la atención de Área de Atención a Clientes.

Aclaraciones dirigirse al centro de atención a clientes: [aclaraciones.fiduciario@banorte.com](mailto:aclaraciones.fiduciario@banorte.com)



**GARANTIA PAGO OPORTUNO BANORTE, GOB. EDO . Q. ROO**

 22 1  
 CENTRO  
 CHETUMAL, QUINTANA ROO  
 77000 MEXICO

000074463420170802

**CONTRATO:** 744634  
**SUBCUENTA:** 19  
**TIPO DE CONTRATO:** ADMINISTRACION  
**PERIODO:** Del 01/JUL/2017 al 31/JUL/2017  
**R.F.C.**  
**CURP:**

HOJA: 121 DE 197

FECHA DE EMISIÓN: 02AGO2017

**PESOS MEXICANOS**

| Integración Global del Patrimonio | Junio 2017       | Julio 2017       | Variación     |
|-----------------------------------|------------------|------------------|---------------|
| BANCOS                            | \$ 155.52        | \$ 239.95        | 54.29 %       |
| <b>PATRIMONIO TOTAL</b>           | <b>\$ 155.52</b> | <b>\$ 239.95</b> | <b>54.29%</b> |

**Ejecutivo Fiduciario**

 Nombre:  
 Territorial: TERRITORIAL PENINSULAR  
 Oficina: OFICINA MERIDA  
 Teléfono: 99-99407112 Ext. 8999-2005  
 Correo electrónico:

**Julio 2017**

|               |         |
|---------------|---------|
| BANCOS        | 100.00% |
| INVERSIONES   | 0.00%   |
| INMUEBLES     | 0.00%   |
| OTROS ACTIVOS | 0.00%   |

**Noticias:**

 Aclaraciones dirigirse al centro de atención a clientes: [aclaraciones.fiduciario@banorte.com](mailto:aclaraciones.fiduciario@banorte.com)

**CONTRATO:** 744634  
**SUBCUENTA:** 19  
**TIPO DE CONTRATO:** ADMINISTRACION  
**PERIODO:** Del 01/JUL/2017 al 31/JUL/2017  
**R.F.C.**  
**CURP:**

**ESTADO DE SITUACIÓN FINANCIERA PESOS MEXICANOS**
**HOJA: 122 DE 197**

| <b>ACTIVO</b> |                   | <b>\$ 239.95</b> | <b>CAPITAL</b>           |  | <b>\$ 239.95</b>  |
|---------------|-------------------|------------------|--------------------------|--|-------------------|
|               | <b>CIRCULANTE</b> |                  | Patrimonio               |  | \$ 3,068,036.50   |
| Caja          |                   | \$ 239.95        | Resultados del Ejercicio |  | \$ 3,067,796.55 - |
|               |                   | <b>\$ 239.95</b> |                          |  |                   |
|               |                   |                  | <b>PASIVO + CAPITAL</b>  |  | <b>\$ 239.95</b>  |

Aclaraciones dirigirse al centro de atención a clientes: [aclaraciones.fiduciario@banorte.com](mailto:aclaraciones.fiduciario@banorte.com)

CONTRATO: 744634  
SUBCUENTA: 19  
TIPO DE CONTRATO: ADMINISTRACION  
PERIODO: Del 01/JUL/2017 al 31/JUL/2017  
R.F.C.  
CURP:

**ESTADO DE RESULTADOS PESOS MEXICANOS**

HOJA: 123 DE 197

|                         | <b>MENSUAL</b>        |
|-------------------------|-----------------------|
| Intereses Cobrados      | \$ 84.43              |
| <b>TOTAL INGRESOS</b>   | <b>\$ 84.43</b>       |
| Comisiones Pagadas      | \$ 8.90               |
| Contribuciones Diversas | \$ 1.42               |
| Erogaciones Efectuadas  | \$ 774,995.13         |
| <b>TOTAL EGRESOS</b>    | <b>\$ 775,005.45</b>  |
| <b>UTILIDAD/PERDIDA</b> | <b>\$ 774,921.02-</b> |

Aclaraciones dirigirse al centro de atención a clientes: [aclaraciones.fiduciario@banorte.com](mailto:aclaraciones.fiduciario@banorte.com)

**CONTRATO:** 744634  
**SUBCUENTA:** 19  
**TIPO DE CONTRATO:** ADMINISTRACION  
**PERIODO:** Del 01/JUL/2017 al 31/JUL/2017  
**R.F.C.**  
**CURP:**

**POSICIÓN CONSOLIDADA PESOS MEXICANOS**

HOJA: 124 DE 197

|   | Valor de Costo   | Valor de Mercado | %             | Plusvalía / Minusvalía |
|---|------------------|------------------|---------------|------------------------|
| BANCO MERCANTIL DEL NORTE, S.A. (BANORTE) |                  |                  |               |                        |
| CUENTA DE CHEQUES 0476083349              | \$ 239.95        | \$ 239.95        | 100.00        | \$ 0.00                |
| <b>TOTAL GLOBAL:</b>                      | <b>\$ 239.95</b> | <b>\$ 239.95</b> | <b>100.00</b> | <b>\$ 0.00</b>         |

Aclaraciones dirigirse al centro de atención a clientes: [aclaraciones.fiduciario@banorte.com](mailto:aclaraciones.fiduciario@banorte.com)

**CONTRATO:** 744634  
**SUBCUENTA:** 19  
**TIPO DE CONTRATO:** ADMINISTRACION  
**PERIODO:** Del 01/JUL/2017 al 31/JUL/2017  
**R.F.C.**  
**CURP:**

**PORTAFOLIO DE INVERSION PESOS MEXICANOS**

**HOJA: 125 DE 197**

| Emisora  | Serie /<br>Cupón | Títulos | Plazo | Vencimiento | Tasa | Costo<br>Unitario | Valor de costo   | Precio de Mercado | Valor de Mercado | %             | Plusvalía /<br>Minusvalía |             |
|--|------------------|---------|-------|-------------|------|-------------------|------------------|-------------------|------------------|---------------|---------------------------|-------------|
| <b>BANCO MERCANTIL DEL NORTE, S.A. (BANORTE)</b> |                  |         |       |             |      |                   |                  |                   |                  |               |                           |             |
| CUENTA DE CHEQUES 0476083349                     |                  |         |       |             |      |                   | \$ 239.95        |                   | \$ 239.95        | 100.00        |                           |             |
| <b>TOTAL DEL PORTAFOLIO</b>                      |                  |         |       |             |      |                   | <b>\$ 239.95</b> |                   | <b>\$ 239.95</b> | <b>100.00</b> |                           | <b>0.00</b> |

Aclaraciones dirigirse al centro de atención a clientes: [acclaraciones.fiduciario@banorte.com](mailto:acclaraciones.fiduciario@banorte.com)

**CONTRATO:** 744634  
**SUBCUENTA:** 19  
**TIPO DE CONTRATO:** ADMINISTRACION  
**PERIODO:** Del 01/JUL/2017 al 31/JUL/2017  
**R.F.C.**  
**CURP:**

**DETALLE DE MOVIMIENTOS PESOS MEXICANOS**
**HOJA: 126 DE 197**

| FECHA                                  | DESCRIPCION  | ENTRADAS      | SALIDAS       | SALDO            |
|--|--|---------------|---------------|------------------|
| <b>Banco Mercantil Del Norte, S.A.</b> |  |               |               |                  |
| CUENTA DE CHEQUES 476083349            |  |               |               |                  |
| <b>SALDO ANTERIOR</b>                  |  |               |               |                  |
|  |  |               |               | <b>\$ 155.52</b> |
| 11/JUL/2017                            | TRASPASO PARA PAGO DE GPO BANORTE  | \$ 775,005.45 |               | \$ 775,160.97    |
| 25/JUL/2017                            | COMPRA ORDEN DE PAGO SPEI 1294799 = REFERENCIA CTA/CLABE: 002180433701251805 BEM SPEI,<br>BCO:002 BENEFICIARIO:BANAMEX SA 51FC GPO BANORTE JULIO CVE RASTREO:<br>8846CAP1201707250474229248 RFC: XXX111111XXX IVA: 000000000000.00 BANAMEX |               | \$ 774,995.13 | \$ 165.84        |
| 25/JUL/2017                            | COMISION ORDEN DE PAGO SPEI REFERENCIA: 1294799  |               | \$ 8.90       | \$ 156.94        |
| 25/JUL/2017                            | I.V.A. ORDEN DE PAGO SPEI REFERENCIA: 1294799  |               | \$ 1.42       | \$ 155.52        |
| 31/JUL/2017                            | LIQ.INT.S/TASA LIQ 2017-07-31  | \$ 84.43      |               | \$ 239.95        |
| <b>SALDO ACTUAL</b>                    |  |               |               | <b>\$ 239.95</b> |

Aclaraciones dirigirse al centro de atención a clientes: [aclaraciones.fiduciario@banorte.com](mailto:aclaraciones.fiduciario@banorte.com)

CONTRATO: 744634  
SUBCUENTA: 19  
TIPO DE CONTRATO: ADMINISTRACION  
PERIODO: Del 01/JUL/2017 al 31/JUL/2017  
R.F.C.  
CURP:

HOJA: 127 DE 197

- Los precios y cotizaciones que presenta su estado de cuenta son obtenidos de diferentes fuentes oficiales para establecer a la fecha de su corte, el valor de su patrimonio con relación al Mercado; este dato es meramente una referencia, ya que los precios reales se conocerán hasta el día y la hora en que se lleve a cabo la venta de los valores en el Mercado, conforme sus instrucciones.
- La información correspondiente a la integración de las carteras y movimientos realizados en Instituciones Fuera del Grupo Financiero Banorte es obtenida de la información proporcionada por ellas a través de su respectivo portal en internet, por lo que podría haber alguna variación con la presentada en el estado de cuenta definitivo que ellos mismos elaboran
- Para su seguridad, aquellos valores que se colocan entre el gran público inversionista, se encuentran depositados en el S.D. INDEVAL, S.A. de C.V. (Instituto Nacional de Valores), en una cuenta concentradora a nombre de Nombre Banco por cuenta de terceros, quien a su vez mantiene registro individual a su nombre por cada uno de los valores que integran el patrimonio de su contrato.
- Para mantenerle informado y garantizar que nuestras comunicaciones le son enviadas oportunamente, es conveniente que cuando tenga Ud. un cambio de domicilio, nos lo haga saber por escrito acompañando copia de cualquiera de los siguientes documentos: recibo de agua, luz, predial o teléfono.
- Le reiteramos, si fuese el caso, nos proporcione en un plazo máximo de 15 días naturales sus observaciones al presente estado de cuenta; dirigiéndose al área de la Dirección de Contraloría Fiduciaria, ubicada en Av. Revolución #3000 Colonia La Primavera, C.P. 64830, Monterrey, N.L.. El no recibir comunicación alguna, se considerará que sus transacciones y saldos son correctos.
- De igual forma le agradecemos que cualquier queja en relación a nuestros servicios, así como cualquier solicitud de información nos sea notificada por escrito a la dirección mencionada y a la atención de Área de Atención a Clientes.

Aclaraciones dirigirse al centro de atención a clientes: [aclaraciones.fiduciario@banorte.com](mailto:aclaraciones.fiduciario@banorte.com)

**CREDITO BANOBRAS, GOB. ESTADO DE QUINTANA ROO**

 22 1  
 CENTRO  
 CHETUMAL, QUINTANA ROO  
 77000 MEXICO

000074463420170802

**CONTRATO:** 744634  
**SUBCUENTA:** 20  
**TIPO DE CONTRATO:** ADMINISTRACION  
**PERIODO:** Del 01/JUL/2017 al 31/JUL/2017  
**R.F.C.** XAX010101907  
**CURP:**

HOJA: 128 DE 197

FECHA DE EMISIÓN: 02AGO2017

**PESOS MEXICANOS**

| Integración Global del Patrimonio | Junio 2017         | Julio 2017          | Variación     |
|-----------------------------------|--------------------|---------------------|---------------|
| BANCOS                            | \$ 8,776.05        | \$ 11,414.49        | 30.06 %       |
| <b>PATRIMONIO TOTAL</b>           | <b>\$ 8,776.05</b> | <b>\$ 11,414.49</b> | <b>30.06%</b> |

**Ejecutivo Fiduciario**

 Nombre:  
 Territorial: TERRITORIAL PENINSULAR  
 Oficina: OFICINA MERIDA  
 Teléfono: 99-99407112 Ext. 8999-2005  
 Correo electrónico:

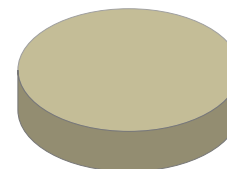
**Julio 2017**

|               |         |
|---------------|---------|
| BANCOS        | 100.00% |
| INVERSIONES   | 0.00%   |
| INMUEBLES     | 0.00%   |
| OTROS ACTIVOS | 0.00%   |

**Noticias:**

 Aclaraciones dirigirse al centro de atención a clientes: [acclaraciones.fiduciario@banorte.com](mailto:acclaraciones.fiduciario@banorte.com)



**CONTRATO:** 744634  
**SUBCUENTA:** 20  
**TIPO DE CONTRATO:** ADMINISTRACION  
**PERIODO:** Del 01/JUL/2017 al 31/JUL/2017  
**R.F.C.** XAX010101907  
**CURP:**

**ESTADO DE SITUACIÓN FINANCIERA PESOS MEXICANOS**
**HOJA: 129 DE 197**

| <b>ACTIVO</b> |                   | <b>\$ 11,414.49</b> | <b>CAPITAL</b>           |  | <b>\$ 11,414.49</b> |
|---------------|-------------------|---------------------|--------------------------|--|---------------------|
|               | <b>CIRCULANTE</b> |                     | Patrimonio               |  | \$ 279,407,717.20   |
| Caja          |                   | \$ 11,414.49        | Resultados del Ejercicio |  | \$ 279,396,302.71 - |
|               |                   | <b>\$ 11,414.49</b> |                          |  |                     |
|               |                   |                     | <b>PASIVO + CAPITAL</b>  |  | <b>\$ 11,414.49</b> |

Aclaraciones dirigirse al centro de atención a clientes: [aclaraciones.fiduciario@banorte.com](mailto:aclaraciones.fiduciario@banorte.com)

CONTRATO: 744634  
SUBCUENTA: 20  
TIPO DE CONTRATO: ADMINISTRACION  
PERIODO: Del 01/JUL/2017 al 31/JUL/2017  
R.F.C. XAX010101907  
CURP:

**ESTADO DE RESULTADOS PESOS MEXICANOS**

HOJA: 130 DE 197

|                         | <b>MENSUAL</b>           |
|-------------------------|--------------------------|
| Intereses Cobrados      | \$ 2,638.44              |
| <b>TOTAL INGRESOS</b>   | <b>\$ 2,638.44</b>       |
| Comisiones Pagadas      | \$ 35.60                 |
| Contribuciones Diversas | \$ 5.68                  |
| Erogaciones Efectuadas  | \$ 44,235,317.69         |
| <b>TOTAL EGRESOS</b>    | <b>\$ 44,235,358.97</b>  |
| <b>UTILIDAD/PERDIDA</b> | <b>\$ 44,232,720.53-</b> |

Aclaraciones dirigirse al centro de atención a clientes: [aclaraciones.fiduciario@banorte.com](mailto:aclaraciones.fiduciario@banorte.com)

**CONTRATO:** 744634  
**SUBCUENTA:** 20  
**TIPO DE CONTRATO:** ADMINISTRACION  
**PERIODO:** Del 01/JUL/2017 al 31/JUL/2017  
**R.F.C.:** XAX010101907  
**CURP:**

**POSICIÓN CONSOLIDADA PESOS MEXICANOS**

HOJA: 131 DE 197

|   | Valor de Costo      | Valor de Mercado    | %             | Plusvalía / Minusvalía |
|---|---------------------|---------------------|---------------|------------------------|
| BANCO MERCANTIL DEL NORTE, S.A. (BANORTE) |                     |                     |               |                        |
| CUENTA DE CHEQUES 0476086715              | \$ 11,414.49        | \$ 11,414.49        | 100.00        | \$ 0.00                |
| <b>TOTAL GLOBAL:</b>                      | <b>\$ 11,414.49</b> | <b>\$ 11,414.49</b> | <b>100.00</b> | <b>\$ 0.00</b>         |

Aclaraciones dirigirse al centro de atención a clientes: [aclaraciones.fiduciario@banorte.com](mailto:aclaraciones.fiduciario@banorte.com)

**CONTRATO:** 744634  
**SUBCUENTA:** 20  
**TIPO DE CONTRATO:** ADMINISTRACION  
**PERIODO:** Del 01/JUL/2017 al 31/JUL/2017  
**R.F.C.** XAX010101907  
**CURP:**

**PORTAFOLIO DE INVERSION PESOS MEXICANOS**
**HOJA: 132 DE 197**

| Emisora  | Serie /<br>Cupón | Títulos | Plazo | Vencimiento | Tasa | Costo<br>Unitario | Valor de costo | Precio de Mercado   | Valor de Mercado | %                   | Plusvalía /<br>Minusvalía |             |
|--|------------------|---------|-------|-------------|------|-------------------|----------------|---------------------|------------------|---------------------|---------------------------|-------------|
| <b>BANCO MERCANTIL DEL NORTE, S.A. (BANORTE)</b> |                  |         |       |             |      |                   |                |                     |                  |                     |                           |             |
| CUENTA DE CHEQUES 0476086715                     |                  |         |       |             |      |                   |                | \$ 11,414.49        |                  | \$ 11,414.49        | 100.00                    |             |
| <b>TOTAL DEL PORTAFOLIO</b>                      |                  |         |       |             |      |                   |                | <b>\$ 11,414.49</b> |                  | <b>\$ 11,414.49</b> | <b>100.00</b>             | <b>0.00</b> |

Aclaraciones dirigirse al centro de atención a clientes: [aclaraciones.fiduciario@banorte.com](mailto:aclaraciones.fiduciario@banorte.com)

**CONTRATO:** 744634  
**SUBCUENTA:** 20  
**TIPO DE CONTRATO:** ADMINISTRACION  
**PERIODO:** Del 01/JUL/2017 al 31/JUL/2017  
**R.F.C.** XAX010101907  
**CURP:**

**DETALLE DE MOVIMIENTOS PESOS MEXICANOS**
**HOJA: 133 DE 197**

| FECHA                                  | DESCRIPCION  | ENTRADAS         | SALIDAS          | SALDO               |
|--|--|------------------|------------------|---------------------|
| <b>Banco Mercantil Del Norte, S.A.</b> |  |                  |                  |                     |
| CUENTA DE CHEQUES 476086715            |  |                  |                  |                     |
| <b>SALDO ANTERIOR</b>                  |  |                  |                  | <b>\$ 8,776.05</b>  |
| 06/JUL/2017                            | TRASPASO DE LA APORTACIÓN ADICIONAL PARA PAGO DE CAPITAL CRÉDITO BANOBRAS  | \$ 1,103,699.53  |                  | \$ 1,112,475.58     |
| 11/JUL/2017                            | TRASPASO PARA PAGO DE CRÉDITO BANOBRAS   | \$ 1,784,885.55  |                  | \$ 2,897,361.13     |
| 18/JUL/2017                            | TRASPASO A LA SUBCUENTA DE CREDITO BANOBRAS  | \$ 41,346,773.89 |                  | \$ 44,244,135.02    |
| 25/JUL/2017                            | COMPRA ORDEN DE PAGO SPEI 1296879 = REFERENCIA CTA/CLABE: 002180087005715574 BEM SPEI,<br>BCO:002 BENEFICIARIO: BANOBRAS SNC REC DE CARTERA E 0001296879 CVE RASTREO:<br>8846CAP3201707250474229254 RFC: XXX111111XXX IVA: 000000000000.00 BANAMEX |                  | \$ 41,346,753.25 | \$ 2,897,381.77     |
| 25/JUL/2017                            | COMISION ORDEN DE PAGO SPEI REFERENCIA: 1296879  |                  | \$ 8.90          | \$ 2,897,372.87     |
| 25/JUL/2017                            | I.V.A. ORDEN DE PAGO SPEI REFERENCIA: 1296879  |                  | \$ 1.42          | \$ 2,897,371.45     |
| 25/JUL/2017                            | COMPRA ORDEN DE PAGO SPEI 1296879 = REFERENCIA CTA/CLABE: 002180087005715574 BEM SPEI,<br>BCO:002 BENEFICIARIO: BANOBRAS SNC REC DE CARTERA E 0001296879 CVE RASTREO:<br>8846CAP3201707250474229256 RFC: XXX111111XXX IVA: 000000000000.00 BANAMEX |                  | \$ 1,103,699.53  | \$ 1,793,671.92     |
| 25/JUL/2017                            | COMISION ORDEN DE PAGO SPEI REFERENCIA: 1296879  |                  | \$ 8.90          | \$ 1,793,663.02     |
| 25/JUL/2017                            | I.V.A. ORDEN DE PAGO SPEI REFERENCIA: 1296879  |                  | \$ 1.42          | \$ 1,793,661.60     |
| 27/JUL/2017                            | COMPRA ORDEN DE PAGO SPEI 1133146 = REFERENCIA CTA/CLABE: 002180087005715574 BEM SPEI,<br>BCO:002 BENEFICIARIO: BANOBRAS SNC REC DE CARTERA E 0001133146 CVE RASTREO:<br>8846APA7201707270474941347 RFC: XXX111111XXX IVA: 000000000000.00 BANAMEX |                  | \$ 146,218.98    | \$ 1,647,442.62     |
| 27/JUL/2017                            | COMISION ORDEN DE PAGO SPEI REFERENCIA: 1133146  |                  | \$ 8.90          | \$ 1,647,433.72     |
| 27/JUL/2017                            | I.V.A. ORDEN DE PAGO SPEI REFERENCIA: 1133146  |                  | \$ 1.42          | \$ 1,647,432.30     |
| 27/JUL/2017                            | COMPRA ORDEN DE PAGO SPEI 1082884 = REFERENCIA CTA/CLABE: 002180087005715574 BEM SPEI,<br>BCO:002 BENEFICIARIO: BANOBRAS SNC REC DE CARTERA E 0001082884 CVE RASTREO:<br>8846CAP2201707270474941348 RFC: XXX111111XXX IVA: 000000000000.00 BANAMEX |                  | \$ 1,638,645.93  | \$ 8,786.37         |
| 27/JUL/2017                            | COMISION ORDEN DE PAGO SPEI REFERENCIA: 1082884  |                  | \$ 8.90          | \$ 8,777.47         |
| 27/JUL/2017                            | I.V.A. ORDEN DE PAGO SPEI REFERENCIA: 1082884  |                  | \$ 1.42          | \$ 8,776.05         |
| 31/JUL/2017                            | LIQ.INT.S/TASA LIQ 2017-07-31  | \$ 2,638.44      |                  | \$ 11,414.49        |
| <b>SALDO ACTUAL</b>                    |  |                  |                  | <b>\$ 11,414.49</b> |

Aclaraciones dirigirse al centro de atención a clientes: [acclaraciones.fiduciario@banorte.com](mailto:acclaraciones.fiduciario@banorte.com)

CONTRATO: 744634  
SUBCUENTA: 20  
TIPO DE CONTRATO: ADMINISTRACION  
PERIODO: Del 01/JUL/2017 al 31/JUL/2017  
R.F.C. XAX010101907  
CURP:

HOJA: 134 DE 197

- Los precios y cotizaciones que presenta su estado de cuenta son obtenidos de diferentes fuentes oficiales para establecer a la fecha de su corte, el valor de su patrimonio con relación al Mercado; este dato es meramente una referencia, ya que los precios reales se conocerán hasta el día y la hora en que se lleve a cabo la venta de los valores en el Mercado, conforme sus instrucciones.
- La información correspondiente a la integración de las carteras y movimientos realizados en Instituciones Fuera del Grupo Financiero Banorte es obtenida de la información proporcionada por ellas a través de su respectivo portal en internet, por lo que podría haber alguna variación con la presentada en el estado de cuenta definitivo que ellos mismos elaboran
- Para su seguridad, aquellos valores que se colocan entre el gran público inversionista, se encuentran depositados en el S.D. INDEVAL, S.A. de C.V. (Instituto Nacional de Valores), en una cuenta concentradora a nombre de Nombre Banco por cuenta de terceros, quien a su vez mantiene registro individual a su nombre por cada uno de los valores que integran el patrimonio de su contrato.
- Para mantenerle informado y garantizar que nuestras comunicaciones le son enviadas oportunamente, es conveniente que cuando tenga Ud. un cambio de domicilio, nos lo haga saber por escrito acompañando copia de cualquiera de los siguientes documentos: recibo de agua, luz, predial o teléfono.
- Le reiteramos, si fuese el caso, nos proporcione en un plazo máximo de 15 días naturales sus observaciones al presente estado de cuenta; dirigiéndose al área de la Dirección de Contraloría Fiduciaria, ubicada en Av. Revolución #3000 Colonia La Primavera, C.P. 64830, Monterrey, N.L.. El no recibir comunicación alguna, se considerará que sus transacciones y saldos son correctos.
- De igual forma le agradecemos que cualquier queja en relación a nuestros servicios, así como cualquier solicitud de información nos sea notificada por escrito a la dirección mencionada y a la atención de Área de Atención a Clientes.

Aclaraciones dirigirse al centro de atención a clientes: [aclaraciones.fiduciario@banorte.com](mailto:aclaraciones.fiduciario@banorte.com)

**FONDO RESERVA BANOBRAS, GOB. ESTADO DE QUINTANA ROO**

 22 1  
 CENTRO  
 CHETUMAL, QUINTANA ROO  
 77000 MEXICO

000074463420170802

**CONTRATO:** 744634  
**SUBCUENTA:** 21  
**TIPO DE CONTRATO:** ADMINISTRACION  
**PERIODO:** Del 01/JUL/2017 al 31/JUL/2017  
**R.F.C.** GEL741008GY9  
**CURP:**

HOJA: 135 DE 197

FECHA DE EMISIÓN: 02AGO2017

**PESOS MEXICANOS**

| Integración Global del Patrimonio | Junio 2017              | Julio 2017              | Variación    |
|-----------------------------------|-------------------------|-------------------------|--------------|
| BANCOS                            | \$ 88,615,794.02        | \$ 92,427,046.31        | 4.30 %       |
| <b>PATRIMONIO TOTAL</b>           | <b>\$ 88,615,794.02</b> | <b>\$ 92,427,046.31</b> | <b>4.30%</b> |

**Ejecutivo Fiduciario**

 Nombre:  
 Territorial: TERRITORIAL PENINSULAR  
 Oficina: OFICINA MERIDA  
 Teléfono: 99-99407112 Ext. 8999-2005  
 Correo electrónico:

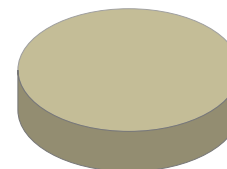
**Julio 2017**

|               |         |
|---------------|---------|
| BANCOS        | 100.00% |
| INVERSIONES   | 0.00%   |
| INMUEBLES     | 0.00%   |
| OTROS ACTIVOS | 0.00%   |

**Noticias:**

 Aclaraciones dirigirse al centro de atención a clientes: [acclaraciones.fiduciario@banorte.com](mailto:acclaraciones.fiduciario@banorte.com)

**CONTRATO:** 744634  
**SUBCUENTA:** 21  
**TIPO DE CONTRATO:** ADMINISTRACION  
**PERIODO:** Del 01/JUL/2017 al 31/JUL/2017  
**R.F.C.** GEL741008GY9  
**CURP:**

**ESTADO DE SITUACIÓN FINANCIERA PESOS MEXICANOS**
**HOJA: 136 DE 197**

| <b>ACTIVO</b> |                   | <b>\$ 92,427,046.31</b> | <b>CAPITAL</b>           |  | <b>\$ 92,427,046.31</b> |
|---------------|-------------------|-------------------------|--------------------------|--|-------------------------|
|               | <b>CIRCULANTE</b> |                         | Patrimonio               |  | \$ 170,724,787.86       |
| Caja          |                   | \$ 92,427,046.31        | Resultados del Ejercicio |  | \$ 78,297,741.55 -      |
|               |                   | <b>\$ 92,427,046.31</b> | <b>PASIVO + CAPITAL</b>  |  | <b>\$ 92,427,046.31</b> |

Aclaraciones dirigirse al centro de atención a clientes: [aclaraciones.fiduciario@banorte.com](mailto:aclaraciones.fiduciario@banorte.com)



CONTRATO: 744634  
SUBCUENTA: 21  
TIPO DE CONTRATO: ADMINISTRACION  
PERIODO: Del 01/JUL/2017 al 31/JUL/2017  
R.F.C. GEL741008GY9  
CURP:

**ESTADO DE RESULTADOS PESOS MEXICANOS**

HOJA: 137 DE 197

|                         | <b>MENSUAL</b>      |
|-------------------------|---------------------|
| Intereses Cobrados      | \$ 21,778.88        |
| <b>TOTAL INGRESOS</b>   | <b>\$ 21,778.88</b> |
| Comisiones Pagadas      | \$ 0.00             |
| Contribuciones Diversas | \$ 0.00             |
| Erogaciones Efectuadas  | \$ 0.00             |
| <b>TOTAL EGRESOS</b>    | <b>\$ 0.00</b>      |
| <b>UTILIDAD/PERDIDA</b> | <b>\$ 21,778.88</b> |

Aclaraciones dirigirse al centro de atención a clientes: [aclaraciones.fiduciario@banorte.com](mailto:aclaraciones.fiduciario@banorte.com)

**CONTRATO:** 744634  
**SUBCUENTA:** 21  
**TIPO DE CONTRATO:** ADMINISTRACION  
**PERIODO:** Del 01/JUL/2017 al 31/JUL/2017  
**R.F.C.** GEL741008GY9  
**CURP:**

**POSICIÓN CONSOLIDADA PESOS MEXICANOS**

HOJA: 138 DE 197

|   | Valor de Costo          | Valor de Mercado        | %             | Plusvalía / Minusvalía |
|---|-------------------------|-------------------------|---------------|------------------------|
| BANCO MERCANTIL DEL NORTE, S.A. (BANORTE) |                         |                         |               |                        |
| CUENTA DE CHEQUES 0476087114              | \$ 92,427,046.31        | \$ 92,427,046.31        | 100.00        | \$ 0.00                |
| <b>TOTAL GLOBAL:</b>                      | <b>\$ 92,427,046.31</b> | <b>\$ 92,427,046.31</b> | <b>100.00</b> | <b>\$ 0.00</b>         |

Aclaraciones dirigirse al centro de atención a clientes: [aclaraciones.fiduciario@banorte.com](mailto:aclaraciones.fiduciario@banorte.com)

**CONTRATO:** 744634  
**SUBCUENTA:** 21  
**TIPO DE CONTRATO:** ADMINISTRACION  
**PERIODO:** Del 01/JUL/2017 al 31/JUL/2017  
**R.F.C.** GEL741008GY9  
**CURP:**

**PORTAFOLIO DE INVERSION PESOS MEXICANOS**

**HOJA: 139 DE 197**

| Emisora  | Serie /<br>Cupón | Títulos | Plazo | Vencimiento | Tasa | Costo<br>Unitario | Valor de costo | Precio de Mercado       | Valor de Mercado | %                       | Plusvalía /<br>Minusvalía |             |
|--|------------------|---------|-------|-------------|------|-------------------|----------------|-------------------------|------------------|-------------------------|---------------------------|-------------|
| <b>BANCO MERCANTIL DEL NORTE, S.A. (BANORTE)</b> |                  |         |       |             |      |                   |                |                         |                  |                         |                           |             |
| CUENTA DE CHEQUES 0476087114                     |                  |         |       |             |      |                   |                | \$ 92,427,046.31        |                  | \$ 92,427,046.31        | 100.00                    |             |
| <b>TOTAL DEL PORTAFOLIO</b>                      |                  |         |       |             |      |                   |                | <b>\$ 92,427,046.31</b> |                  | <b>\$ 92,427,046.31</b> | <b>100.00</b>             | <b>0.00</b> |

Aclaraciones dirigirse al centro de atención a clientes: [aclaraciones.fiduciario@banorte.com](mailto:aclaraciones.fiduciario@banorte.com)

**CONTRATO:** 744634  
**SUBCUENTA:** 21  
**TIPO DE CONTRATO:** ADMINISTRACION  
**PERIODO:** Del 01/JUL/2017 al 31/JUL/2017  
**R.F.C.** GEL741008GY9  
**CURP:**

**DETALLE DE MOVIMIENTOS PESOS MEXICANOS**

HOJA: 140 DE 197

| FECHA                                  | DESCRIPCION                                       | ENTRADAS        | SALIDAS | SALDO                   |
|--|---|-----------------|---------|-------------------------|
| <b>Banco Mercantil Del Norte, S.A.</b> |   |                 |         |                         |
| CUENTA DE CHEQUES 476087114            |   |                 |         |                         |
| <b>SALDO ANTERIOR</b>                  |   |                 |         |                         |
| 18/JUL/2017                            | TRASPASO A LA SUBCUENTA FONDO DE RESERVA BANOBRAS | \$ 3,789,473.41 |         | \$ 88,615,794.02        |
| 31/JUL/2017                            | LIQ.INT.S/TASA LIQ 2017-07-31                     | \$ 21,778.88    |         | \$ 92,405,267.43        |
| <b>SALDO ACTUAL</b>                    |   |                 |         | <u>\$ 92,427,046.31</u> |

Aclaraciones dirigirse al centro de atención a clientes: [aclaraciones.fiduciario@banorte.com](mailto:aclaraciones.fiduciario@banorte.com)

CONTRATO: 744634  
SUBCUENTA: 21  
TIPO DE CONTRATO: ADMINISTRACION  
PERIODO: Del 01/JUL/2017 al 31/JUL/2017  
R.F.C. GEL741008GY9  
CURP:

HOJA: 141 DE 197

- Los precios y cotizaciones que presenta su estado de cuenta son obtenidos de diferentes fuentes oficiales para establecer a la fecha de su corte, el valor de su patrimonio con relación al Mercado; este dato es meramente una referencia, ya que los precios reales se conocerán hasta el día y la hora en que se lleve a cabo la venta de los valores en el Mercado, conforme sus instrucciones.
- La información correspondiente a la integración de las carteras y movimientos realizados en Instituciones Fuera del Grupo Financiero Banorte es obtenida de la información proporcionada por ellas a través de su respectivo portal en internet, por lo que podría haber alguna variación con la presentada en el estado de cuenta definitivo que ellos mismos elaboran
- Para su seguridad, aquellos valores que se colocan entre el gran público inversionista, se encuentran depositados en el S.D. INDEVAL, S.A. de C.V. (Instituto Nacional de Valores), en una cuenta concentradora a nombre de Nombre Banco por cuenta de terceros, quien a su vez mantiene registro individual a su nombre por cada uno de los valores que integran el patrimonio de su contrato.
- Para mantenerle informado y garantizar que nuestras comunicaciones le son enviadas oportunamente, es conveniente que cuando tenga Ud. un cambio de domicilio, nos lo haga saber por escrito acompañando copia de cualquiera de los siguientes documentos: recibo de agua, luz, predial o teléfono.
- Le reiteramos, si fuese el caso, nos proporcione en un plazo máximo de 15 días naturales sus observaciones al presente estado de cuenta; dirigiéndose al área de la Dirección de Contraloría Fiduciaria, ubicada en Av. Revolución #3000 Colonia La Primavera, C.P. 64830, Monterrey, N.L.. El no recibir comunicación alguna, se considerará que sus transacciones y saldos son correctos.
- De igual forma le agradecemos que cualquier queja en relación a nuestros servicios, así como cualquier solicitud de información nos sea notificada por escrito a la dirección mencionada y a la atención de Área de Atención a Clientes.

Aclaraciones dirigirse al centro de atención a clientes: [aclaraciones.fiduciario@banorte.com](mailto:aclaraciones.fiduciario@banorte.com)

CREDITO HSBC, GOB. ESTADO DE QUINTANA ROO  
22 1  
CENTRO  
CHETUMAL, QUINTANA ROO  
77000 MEXICO



000074463420170802

CONTRATO: 744634  
SUBCUENTA: 22  
TIPO DE CONTRATO: ADMINISTRACION  
PERIODO: Del 01/JUL/2017 al 31/JUL/2017  
R.F.C. XAX010101902  
CURP:

HOJA: 142 DE 197

FECHA DE EMISIÓN: 02AGO2017

**PESOS MEXICANOS**

| Integración Global del Patrimonio | Junio 2017         | Julio 2017         | Variación     |
|-----------------------------------|--------------------|--------------------|---------------|
| BANCOS                            | \$ 4,569.61        | \$ 6,087.09        | 33.21 %       |
| <b>PATRIMONIO TOTAL</b>           | <b>\$ 4,569.61</b> | <b>\$ 6,087.09</b> | <b>33.21%</b> |

### Ejecutivo Fiduciario

Nombre:  
Territorial: TERRITORIAL PENINSULAR  
Oficina: OFICINA MERIDA  
Teléfono: 99-99407112 Ext. 8999-2005  
Correo electrónico:

### Julio 2017

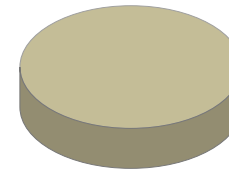

|               |         |
|---------------|---------|
| BANCOS        | 100.00% |
| INVERSIONES   | 0.00%   |
| INMUEBLES     | 0.00%   |
| OTROS ACTIVOS | 0.00%   |

### Noticias:

Aclaraciones dirigirse al centro de atención a clientes: [acclaraciones.fiduciario@banorte.com](mailto:acclaraciones.fiduciario@banorte.com)

**CONTRATO:** 744634  
**SUBCUENTA:** 22  
**TIPO DE CONTRATO:** ADMINISTRACION  
**PERIODO:** Del 01/JUL/2017 al 31/JUL/2017  
**R.F.C.** XAX010101902  
**CURP:**

**ESTADO DE SITUACIÓN FINANCIERA PESOS MEXICANOS**
**HOJA: 143 DE 197**

| <b>ACTIVO</b> |                   | <b>\$ 6,087.09</b> | <b>CAPITAL</b>           |  | <b>\$ 6,087.09</b> |
|---------------|-------------------|--------------------|--------------------------|--|--------------------|
|               | <b>CIRCULANTE</b> |                    | Patrimonio               |  | \$ 83,559,300.62   |
| Caja          |                   | \$ 6,087.09        | Resultados del Ejercicio |  | \$ 83,553,213.53 - |
|               |                   | <b>\$ 6,087.09</b> |                          |  |                    |
|               |                   |                    | <b>PASIVO + CAPITAL</b>  |  | <b>\$ 6,087.09</b> |

Aclaraciones dirigirse al centro de atención a clientes: [aclaraciones.fiduciario@banorte.com](mailto:aclaraciones.fiduciario@banorte.com)

CONTRATO: 744634  
SUBCUENTA: 22  
TIPO DE CONTRATO: ADMINISTRACION  
PERIODO: Del 01/JUL/2017 al 31/JUL/2017  
R.F.C. XAX010101902  
CURP:

**ESTADO DE RESULTADOS PESOS MEXICANOS**

HOJA: 144 DE 197

|                         | <b>MENSUAL</b>           |
|-------------------------|--------------------------|
| Intereses Cobrados      | \$ 1,517.48              |
| <b>TOTAL INGRESOS</b>   | <b>\$ 1,517.48</b>       |
| Comisiones Pagadas      | \$ 17.80                 |
| Contribuciones Diversas | \$ 2.84                  |
| Erogaciones Efectuadas  | \$ 13,523,849.65         |
| <b>TOTAL EGRESOS</b>    | <b>\$ 13,523,870.29</b>  |
| <b>UTILIDAD/PERDIDA</b> | <b>\$ 13,522,352.81-</b> |

Aclaraciones dirigirse al centro de atención a clientes: [aclaraciones.fiduciario@banorte.com](mailto:aclaraciones.fiduciario@banorte.com)



**CONTRATO:** 744634  
**SUBCUENTA:** 22  
**TIPO DE CONTRATO:** ADMINISTRACION  
**PERIODO:** Del 01/JUL/2017 al 31/JUL/2017  
**R.F.C.:** XAX010101902  
**CURP:**

**POSICIÓN CONSOLIDADA PESOS MEXICANOS**
**HOJA: 145 DE 197**

|   | Valor de Costo     | Valor de Mercado   | %             | Plusvalía / Minusvalía |
|---|--------------------|--------------------|---------------|------------------------|
| BANCO MERCANTIL DEL NORTE, S.A. (BANORTE) |                    |                    |               |                        |
| CUENTA DE CHEQUES 0476087712              | \$ 6,087.09        | \$ 6,087.09        | 100.00        | \$ 0.00                |
| <b>TOTAL GLOBAL:</b>                      | <b>\$ 6,087.09</b> | <b>\$ 6,087.09</b> | <b>100.00</b> | <b>\$ 0.00</b>         |

Aclaraciones dirigirse al centro de atención a clientes: [aclaraciones.fiduciario@banorte.com](mailto:aclaraciones.fiduciario@banorte.com)

**CONTRATO:** 744634  
**SUBCUENTA:** 22  
**TIPO DE CONTRATO:** ADMINISTRACION  
**PERIODO:** Del 01/JUL/2017 al 31/JUL/2017  
**R.F.C.** XAX010101902  
**CURP:**

**PORTAFOLIO DE INVERSION PESOS MEXICANOS**

**HOJA: 146 DE 197**

| Emisora  | Serie /<br>Cupón | Títulos | Plazo | Vencimiento | Tasa | Costo<br>Unitario | Valor de costo | Precio de Mercado  | Valor de Mercado | %                  | Plusvalía /<br>Minusvalía |             |
|--|------------------|---------|-------|-------------|------|-------------------|----------------|--------------------|------------------|--------------------|---------------------------|-------------|
| <b>BANCO MERCANTIL DEL NORTE, S.A. (BANORTE)</b> |                  |         |       |             |      |                   |                |                    |                  |                    |                           |             |
| CUENTA DE CHEQUES 0476087712                     |                  |         |       |             |      |                   |                | \$ 6,087.09        |                  | \$ 6,087.09        | 100.00                    |             |
| <b>TOTAL DEL PORTAFOLIO</b>                      |                  |         |       |             |      |                   |                | <b>\$ 6,087.09</b> |                  | <b>\$ 6,087.09</b> | <b>100.00</b>             | <b>0.00</b> |

Aclaraciones dirigirse al centro de atención a clientes: [aclaraciones.fiduciario@banorte.com](mailto:aclaraciones.fiduciario@banorte.com)

**CONTRATO:** 744634  
**SUBCUENTA:** 22  
**TIPO DE CONTRATO:** ADMINISTRACION  
**PERIODO:** Del 01/JUL/2017 al 31/JUL/2017  
**R.F.C.** XAX010101902  
**CURP:**

**DETALLE DE MOVIMIENTOS PESOS MEXICANOS**
**HOJA: 147 DE 197**

| FECHA                                  | DESCRIPCION  | ENTRADAS         | SALIDAS          | SALDO              |
|--|--|------------------|------------------|--------------------|
| <b>Banco Mercantil Del Norte, S.A.</b> |  |                  |                  |                    |
| CUENTA DE CHEQUES 476087712            |  |                  |                  |                    |
| <b>SALDO ANTERIOR</b>                  |  |                  |                  | <b>\$ 4,569.61</b> |
| 06/JUL/2017                            | TRASPASO DE LA APORTACIÓN ADICIONAL PARA PAGO DE CAPITAL CRÉDITO HSBC  | \$ 1,125,635.62  |                  | \$ 1,130,205.23    |
| 11/JUL/2017                            | TRASPASO PARA PAGO DE CRÉDITO HSBC   | \$ 12,398,234.67 |                  | \$ 13,528,439.90   |
| 25/JUL/2017                            | COMPRA ORDEN DE PAGO SPEI 0744634 = REFERENCIA CTA/CLABE: 021690040601599107 BEM SPEI, BCO:021 BENEFICIARIO:ESTADO DE QUINTANA ROO 51FC PAGO INT ORD CRED HSBC CVE RASTREO: 8846CAP3201707250474229259 RFC: AAA111111XXX IVA: 000000000000.00 HSBC |                  | \$ 12,398,214.03 | \$ 1,130,225.87    |
| 25/JUL/2017                            | COMISION ORDEN DE PAGO SPEI REFERENCIA: 0744634  |                  | \$ 8.90          | \$ 1,130,216.97    |
| 25/JUL/2017                            | I.V.A. ORDEN DE PAGO SPEI REFERENCIA: 0744634  |                  | \$ 1.42          | \$ 1,130,215.55    |
| 25/JUL/2017                            | COMPRA ORDEN DE PAGO SPEI 0744634 = REFERENCIA CTA/CLABE: 021690040601599107 BEM SPEI, BCO:021 BENEFICIARIO:ESTADO DE QUINTANA ROO 51FC PAGO CAP CRED HSBC CVE RASTREO: 8846CAP3201707250474229262 RFC: AAA111111XXX IVA: 000000000000.00 HSBC     |                  | \$ 1,125,635.62  | \$ 4,579.93        |
| 25/JUL/2017                            | COMISION ORDEN DE PAGO SPEI REFERENCIA: 0744634  |                  | \$ 8.90          | \$ 4,571.03        |
| 25/JUL/2017                            | I.V.A. ORDEN DE PAGO SPEI REFERENCIA: 0744634  |                  | \$ 1.42          | \$ 4,569.61        |
| 31/JUL/2017                            | LIQ.INT.S/TASA LIQ 2017-07-31  | \$ 1,517.48      |                  | \$ 6,087.09        |
| <b>SALDO ACTUAL</b>                    |  |                  |                  | <b>\$ 6,087.09</b> |

Aclaraciones dirigirse al centro de atención a clientes: [aclaraciones.fiduciario@banorte.com](mailto: aclaraciones.fiduciario@banorte.com)

CONTRATO: 744634  
SUBCUENTA: 22  
TIPO DE CONTRATO: ADMINISTRACION  
PERIODO: Del 01/JUL/2017 al 31/JUL/2017  
R.F.C. XAX010101902  
CURP:

HOJA: 148 DE 197

- Los precios y cotizaciones que presenta su estado de cuenta son obtenidos de diferentes fuentes oficiales para establecer a la fecha de su corte, el valor de su patrimonio con relación al Mercado; este dato es meramente una referencia, ya que los precios reales se conocerán hasta el día y la hora en que se lleve a cabo la venta de los valores en el Mercado, conforme sus instrucciones.
- La información correspondiente a la integración de las carteras y movimientos realizados en Instituciones Fuera del Grupo Financiero Banorte es obtenida de la información proporcionada por ellas a través de su respectivo portal en internet, por lo que podría haber alguna variación con la presentada en el estado de cuenta definitivo que ellos mismos elaboran
- Para su seguridad, aquellos valores que se colocan entre el gran público inversionista, se encuentran depositados en el S.D. INDEVAL, S.A. de C.V. (Instituto Nacional de Valores), en una cuenta concentradora a nombre de Nombre Banco por cuenta de terceros, quien a su vez mantiene registro individual a su nombre por cada uno de los valores que integran el patrimonio de su contrato.
- Para mantenerle informado y garantizar que nuestras comunicaciones le son enviadas oportunamente, es conveniente que cuando tenga Ud. un cambio de domicilio, nos lo haga saber por escrito acompañando copia de cualquiera de los siguientes documentos: recibo de agua, luz, predial o teléfono.
- Le reiteramos, si fuese el caso, nos proporcione en un plazo máximo de 15 días naturales sus observaciones al presente estado de cuenta; dirigiéndose al área de la Dirección de Contraloría Fiduciaria, ubicada en Av. Revolución #3000 Colonia La Primavera, C.P. 64830, Monterrey, N.L.. El no recibir comunicación alguna, se considerará que sus transacciones y saldos son correctos.
- De igual forma le agradecemos que cualquier queja en relación a nuestros servicios, así como cualquier solicitud de información nos sea notificada por escrito a la dirección mencionada y a la atención de Área de Atención a Clientes.

Aclaraciones dirigirse al centro de atención a clientes: [aclaraciones.fiduciario@banorte.com](mailto:aclaraciones.fiduciario@banorte.com)

FONDO DE RESERVA HSBC  
22 1  
CENTRO  
CHETUMAL, QUINTANA ROO  
77000 MEXICO



000074463420170802

CONTRATO: 744634  
SUBCUENTA: 23  
TIPO DE CONTRATO: ADMINISTRACION  
PERIODO: Del 01/JUL/2017 al 31/JUL/2017  
R.F.C.  
CURP:

HOJA: 149 DE 197

FECHA DE EMISIÓN: 02AGO2017

**PESOS MEXICANOS**

| Integración Global del Patrimonio | Junio 2017              | Julio 2017              | Variación     |
|-----------------------------------|-------------------------|-------------------------|---------------|
| BANCOS                            | \$ 43,435,759.07        | \$ 40,582,183.29        | -6.57 %       |
| <b>PATRIMONIO TOTAL</b>           | <b>\$ 43,435,759.07</b> | <b>\$ 40,582,183.29</b> | <b>-6.57%</b> |

### Ejecutivo Fiduciario

Nombre:  
Territorial: TERRITORIAL PENINSULAR  
Oficina: OFICINA MERIDA  
Teléfono: 99-99407112 Ext. 8999-2005  
Correo electrónico:

### Julio 2017

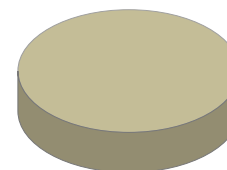

|               |         |
|---------------|---------|
| BANCOS        | 100.00% |
| INVERSIONES   | 0.00%   |
| INMUEBLES     | 0.00%   |
| OTROS ACTIVOS | 0.00%   |

### Noticias:

Aclaraciones dirigirse al centro de atención a clientes: [aclaraciones.fiduciario@banorte.com](mailto:aclaraciones.fiduciario@banorte.com)

**CONTRATO:** 744634  
**SUBCUENTA:** 23  
**TIPO DE CONTRATO:** ADMINISTRACION  
**PERIODO:** Del 01/JUL/2017 al 31/JUL/2017  
**R.F.C.**  
**CURP:**

**ESTADO DE SITUACIÓN FINANCIERA PESOS MEXICANOS**
**HOJA: 150 DE 197**

| <b>ACTIVO</b> |                   | <b>\$ 40,582,183.29</b> | <b>CAPITAL</b>           |  | <b>\$ 40,582,183.29</b> |
|---------------|-------------------|-------------------------|--------------------------|--|-------------------------|
|               | <b>CIRCULANTE</b> |                         | Patrimonio               |  | \$ 50,696,460.47        |
| Caja          |                   | \$ 40,582,183.29        | Resultados del Ejercicio |  | \$ 10,114,277.18 -      |
|               |                   | <b>\$ 40,582,183.29</b> | <b>PASIVO + CAPITAL</b>  |  | <b>\$ 40,582,183.29</b> |

Aclaraciones dirigirse al centro de atención a clientes: [aclaraciones.fiduciario@banorte.com](mailto:aclaraciones.fiduciario@banorte.com)

CONTRATO: 744634  
SUBCUENTA: 23  
TIPO DE CONTRATO: ADMINISTRACION  
PERIODO: Del 01/JUL/2017 al 31/JUL/2017  
R.F.C.  
CURP:

**ESTADO DE RESULTADOS PESOS MEXICANOS**

HOJA: 151 DE 197

|                         | <b>MENSUAL</b>          |
|-------------------------|-------------------------|
| Intereses Cobrados      | \$ 10,183.29            |
| <b>TOTAL INGRESOS</b>   | <b>\$ 10,183.29</b>     |
| Comisiones Pagadas      | \$ 8.90                 |
| Contribuciones Diversas | \$ 1.42                 |
| Erogaciones Efectuadas  | \$ 2,863,748.75         |
| <b>TOTAL EGRESOS</b>    | <b>\$ 2,863,759.07</b>  |
| <b>UTILIDAD/PERDIDA</b> | <b>\$ 2,853,575.78-</b> |

Aclaraciones dirigirse al centro de atención a clientes: [aclaraciones.fiduciario@banorte.com](mailto:aclaraciones.fiduciario@banorte.com)

**CONTRATO:** 744634  
**SUBCUENTA:** 23  
**TIPO DE CONTRATO:** ADMINISTRACION  
**PERIODO:** Del 01/JUL/2017 al 31/JUL/2017  
**R.F.C.**  
**CURP:**

**POSICIÓN CONSOLIDADA PESOS MEXICANOS**

HOJA: 152 DE 197

|   | Valor de Costo          | Valor de Mercado        | %             | Plusvalía / Minusvalía |
|---|-------------------------|-------------------------|---------------|------------------------|
| BANCO MERCANTIL DEL NORTE, S.A. (BANORTE) |                         |                         |               |                        |
| CUENTA DE CHEQUES 0476088269              | \$ 40,582,183.29        | \$ 40,582,183.29        | 100.00        | \$ 0.00                |
| <b>TOTAL GLOBAL:</b>                      | <b>\$ 40,582,183.29</b> | <b>\$ 40,582,183.29</b> | <b>100.00</b> | <b>\$ 0.00</b>         |

Aclaraciones dirigirse al centro de atención a clientes: [aclaraciones.fiduciario@banorte.com](mailto:aclaraciones.fiduciario@banorte.com)



**CONTRATO:** 744634  
**SUBCUENTA:** 23  
**TIPO DE CONTRATO:** ADMINISTRACION  
**PERIODO:** Del 01/JUL/2017 al 31/JUL/2017  
**R.F.C.**  
**CURP:**

**PORTAFOLIO DE INVERSION PESOS MEXICANOS**

**HOJA: 153 DE 197**

| Emisora  | Serie /<br>Cupón | Títulos | Plazo | Vencimiento | Tasa | Costo<br>Unitario | Valor de costo | Precio de Mercado       | Valor de Mercado | %                       | Plusvalía /<br>Minusvalía |             |
|--|------------------|---------|-------|-------------|------|-------------------|----------------|-------------------------|------------------|-------------------------|---------------------------|-------------|
| <b>BANCO MERCANTIL DEL NORTE, S.A. (BANORTE)</b> |                  |         |       |             |      |                   |                |                         |                  |                         |                           |             |
| CUENTA DE CHEQUES 0476088269                     |                  |         |       |             |      |                   |                | \$ 40,582,183.29        |                  | \$ 40,582,183.29        | 100.00                    |             |
| <b>TOTAL DEL PORTAFOLIO</b>                      |                  |         |       |             |      |                   |                | <b>\$ 40,582,183.29</b> |                  | <b>\$ 40,582,183.29</b> | <b>100.00</b>             | <b>0.00</b> |

Aclaraciones dirigirse al centro de atención a clientes: [aclaraciones.fiduciario@banorte.com](mailto:aclaraciones.fiduciario@banorte.com)

**CONTRATO:** 744634  
**SUBCUENTA:** 23  
**TIPO DE CONTRATO:** ADMINISTRACION  
**PERIODO:** Del 01/JUL/2017 al 31/JUL/2017  
**R.F.C.:**  
**CURP:**

**DETALLE DE MOVIMIENTOS PESOS MEXICANOS**
**HOJA: 154 DE 197**

| FECHA                                  | DESCRIPCION   | ENTRADAS     | SALIDAS         | SALDO                                |
|--|---|--------------|-----------------|--------------------------------------|
| <b>Banco Mercantil Del Norte, S.A.</b> |   |              |                 |                                      |
| CUENTA DE CHEQUES 476088269            |   |              |                 |                                      |
| <b>SALDO ANTERIOR</b>                  |   |              |                 |                                      |
| 19/JUL/2017                            | COMPRA ORDEN DE PAGO SPEI 0744634 = REFERENCIA CTA/CLABE: 037180003000635844 BEM SPEI, BCO:037 BENEFICIARIO:GOBIERNO DEL ESTADO LIBRE Y S 51FC DEV REMANENTE FR HSBC CVE RASTREO: 8846APAC201707190472830580 RFC: GEL741008GY9 IVA: 000000000000.00 INTERACCIONES |              | \$ 2,863,748.75 | \$ 43,435,759.07<br>\$ 40,572,010.32 |
| 19/JUL/2017                            | COMISION ORDEN DE PAGO SPEI REFERENCIA: 0744634   |              | \$ 8.90         | \$ 40,572,001.42                     |
| 19/JUL/2017                            | I.V.A. ORDEN DE PAGO SPEI REFERENCIA: 0744634   |              | \$ 1.42         | \$ 40,572,000.00                     |
| 31/JUL/2017                            | LIQ.INT.S/TASA LIQ 2017-07-31   | \$ 10,183.29 |                 | \$ 40,582,183.29                     |
| <b>SALDO ACTUAL</b>                    |   |              |                 | <b>\$ 40,582,183.29</b>              |

Aclaraciones dirigirse al centro de atención a clientes: [aclaraciones.fiduciario@banorte.com](mailto:aclaraciones.fiduciario@banorte.com)

CONTRATO: 744634  
SUBCUENTA: 23  
TIPO DE CONTRATO: ADMINISTRACION  
PERIODO: Del 01/JUL/2017 al 31/JUL/2017  
R.F.C.  
CURP:

HOJA: 155 DE 197

- Los precios y cotizaciones que presenta su estado de cuenta son obtenidos de diferentes fuentes oficiales para establecer a la fecha de su corte, el valor de su patrimonio con relación al Mercado; este dato es meramente una referencia, ya que los precios reales se conocerán hasta el día y la hora en que se lleve a cabo la venta de los valores en el Mercado, conforme sus instrucciones.
- La información correspondiente a la integración de las carteras y movimientos realizados en Instituciones Fuera del Grupo Financiero Banorte es obtenida de la información proporcionada por ellas a través de su respectivo portal en internet, por lo que podría haber alguna variación con la presentada en el estado de cuenta definitivo que ellos mismos elaboran
- Para su seguridad, aquellos valores que se colocan entre el gran público inversionista, se encuentran depositados en el S.D. INDEVAL, S.A. de C.V. (Instituto Nacional de Valores), en una cuenta concentradora a nombre de Nombre Banco por cuenta de terceros, quien a su vez mantiene registro individual a su nombre por cada uno de los valores que integran el patrimonio de su contrato.
- Para mantenerle informado y garantizar que nuestras comunicaciones le son enviadas oportunamente, es conveniente que cuando tenga Ud. un cambio de domicilio, nos lo haga saber por escrito acompañando copia de cualquiera de los siguientes documentos: recibo de agua, luz, predial o teléfono.
- Le reiteramos, si fuese el caso, nos proporcione en un plazo máximo de 15 días naturales sus observaciones al presente estado de cuenta; dirigiéndose al área de la Dirección de Contraloría Fiduciaria, ubicada en Av. Revolución #3000 Colonia La Primavera, C.P. 64830, Monterrey, N.L.. El no recibir comunicación alguna, se considerará que sus transacciones y saldos son correctos.
- De igual forma le agradecemos que cualquier queja en relación a nuestros servicios, así como cualquier solicitud de información nos sea notificada por escrito a la dirección mencionada y a la atención de Área de Atención a Clientes.

Aclaraciones dirigirse al centro de atención a clientes: [aclaraciones.fiduciario@banorte.com](mailto:aclaraciones.fiduciario@banorte.com)

**CREDITO INTERACCIONES, GOB. ESTADO DE QUINTANA ROO**

 22 1  
 CENTRO  
 CHETUMAL, QUINTANA ROO  
 77000 MEXICO

000074463420170802

**CONTRATO:** 744634  
**SUBCUENTA:** 24  
**TIPO DE CONTRATO:** ADMINISTRACION  
**PERIODO:** Del 01/JUL/2017 al 31/JUL/2017  
**R.F.C.** XAX010101904  
**CURP:**

HOJA: 156 DE 197

FECHA DE EMISIÓN: 02AGO2017

**PESOS MEXICANOS**

| Integración Global del Patrimonio | Junio 2017         | Julio 2017          | Variación     |
|-----------------------------------|--------------------|---------------------|---------------|
| BANCOS                            | \$ 9,669.19        | \$ 12,839.78        | 32.79 %       |
| <b>PATRIMONIO TOTAL</b>           | <b>\$ 9,669.19</b> | <b>\$ 12,839.78</b> | <b>32.79%</b> |

**Ejecutivo Fiduciario**

Nombre:  
 Territorial: TERRITORIAL PENINSULAR  
 Oficina: OFICINA MERIDA  
 Teléfono: 99-99407112 Ext. 8999-2005  
 Correo electrónico:

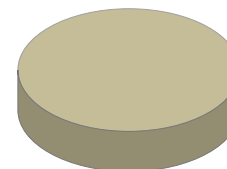
**Julio 2017**

|               |         |
|---------------|---------|
| BANCOS        | 100.00% |
| INVERSIONES   | 0.00%   |
| INMUEBLES     | 0.00%   |
| OTROS ACTIVOS | 0.00%   |

**Noticias:**

 Aclaraciones dirigirse al centro de atención a clientes: [aclaraciones.fiduciario@banorte.com](mailto: aclaraciones.fiduciario@banorte.com)

**CONTRATO:** 744634  
**SUBCUENTA:** 24  
**TIPO DE CONTRATO:** ADMINISTRACION  
**PERIODO:** Del 01/JUL/2017 al 31/JUL/2017  
**R.F.C.** XAX010101904  
**CURP:**

**ESTADO DE SITUACIÓN FINANCIERA PESOS MEXICANOS**
**HOJA: 157 DE 197**

| <b>ACTIVO</b> |                   | <b>\$ 12,839.78</b> | <b>CAPITAL</b>           |                     | <b>\$ 12,839.78</b> |
|---------------|-------------------|---------------------|--------------------------|---------------------|---------------------|
|               | <b>CIRCULANTE</b> |                     | Patrimonio               |                     | \$ 179,782,960.63   |
| Caja          |                   | \$ 12,839.78        | Resultados del Ejercicio |                     | \$ 179,770,120.85 - |
|               |                   | <b>\$ 12,839.78</b> |                          |                     |                     |
|               |                   |                     | <b>PASIVO + CAPITAL</b>  | <b>\$ 12,839.78</b> |                     |

Aclaraciones dirigirse al centro de atención a clientes: [aclaraciones.fiduciario@banorte.com](mailto:aclaraciones.fiduciario@banorte.com)

CONTRATO: 744634  
SUBCUENTA: 24  
TIPO DE CONTRATO: ADMINISTRACION  
PERIODO: Del 01/JUL/2017 al 31/JUL/2017  
R.F.C. XAX010101904  
CURP:

**ESTADO DE RESULTADOS PESOS MEXICANOS**

HOJA: 158 DE 197

|                         | <b>MENSUAL</b>           |
|-------------------------|--------------------------|
| Intereses Cobrados      | \$ 3,170.59              |
| <b>TOTAL INGRESOS</b>   | <b>\$ 3,170.59</b>       |
| Comisiones Pagadas      | \$ 17.80                 |
| Contribuciones Diversas | \$ 2.84                  |
| Erogaciones Efectuadas  | \$ 28,232,054.32         |
| <b>TOTAL EGRESOS</b>    | <b>\$ 28,232,074.96</b>  |
| <b>UTILIDAD/PERDIDA</b> | <b>\$ 28,228,904.37-</b> |

Aclaraciones dirigirse al centro de atención a clientes: [aclaraciones.fiduciario@banorte.com](mailto:aclaraciones.fiduciario@banorte.com)

**CONTRATO:** 744634  
**SUBCUENTA:** 24  
**TIPO DE CONTRATO:** ADMINISTRACION  
**PERIODO:** Del 01/JUL/2017 al 31/JUL/2017  
**R.F.C.:** XAX010101904  
**CURP:**

**POSICIÓN CONSOLIDADA PESOS MEXICANOS**

HOJA: 159 DE 197

|   | Valor de Costo      | Valor de Mercado    | %             | Plusvalía / Minusvalía |
|---|---------------------|---------------------|---------------|------------------------|
| BANCO MERCANTIL DEL NORTE, S.A. (BANORTE) |                     |                     |               |                        |
| CUENTA DE CHEQUES 0476088876              | \$ 12,839.78        | \$ 12,839.78        | 100.00        | \$ 0.00                |
| <b>TOTAL GLOBAL:</b>                      | <b>\$ 12,839.78</b> | <b>\$ 12,839.78</b> | <b>100.00</b> | <b>\$ 0.00</b>         |

Aclaraciones dirigirse al centro de atención a clientes: [aclaraciones.fiduciario@banorte.com](mailto:aclaraciones.fiduciario@banorte.com)

**CONTRATO:** 744634  
**SUBCUENTA:** 24  
**TIPO DE CONTRATO:** ADMINISTRACION  
**PERIODO:** Del 01/JUL/2017 al 31/JUL/2017  
**R.F.C.** XAX010101904  
**CURP:**

**PORTAFOLIO DE INVERSION PESOS MEXICANOS**

**HOJA: 160 DE 197**

| Emisora  | Serie /<br>Cupón | Títulos | Plazo | Vencimiento | Tasa | Costo<br>Unitario | Valor de costo | Precio de Mercado   | Valor de Mercado | %                   | Plusvalía /<br>Minusvalía |             |
|--|------------------|---------|-------|-------------|------|-------------------|----------------|---------------------|------------------|---------------------|---------------------------|-------------|
| <b>BANCO MERCANTIL DEL NORTE, S.A. (BANORTE)</b> |                  |         |       |             |      |                   |                |                     |                  |                     |                           |             |
| CUENTA DE CHEQUES 0476088876                     |                  |         |       |             |      |                   |                | \$ 12,839.78        |                  | \$ 12,839.78        | 100.00                    |             |
| <b>TOTAL DEL PORTAFOLIO</b>                      |                  |         |       |             |      |                   |                | <b>\$ 12,839.78</b> |                  | <b>\$ 12,839.78</b> | <b>100.00</b>             | <b>0.00</b> |

Aclaraciones dirigirse al centro de atención a clientes: [aclaraciones.fiduciario@banorte.com](mailto:aclaraciones.fiduciario@banorte.com)



**CONTRATO:** 744634  
**SUBCUENTA:** 24  
**TIPO DE CONTRATO:** ADMINISTRACION  
**PERIODO:** Del 01/JUL/2017 al 31/JUL/2017  
**R.F.C.** XAX010101904  
**CURP:**

**DETALLE DE MOVIMIENTOS PESOS MEXICANOS**
**HOJA: 161 DE 197**

| FECHA                                  | DESCRIPCION  | ENTRADAS         | SALIDAS          | SALDO               |
|--|--|------------------|------------------|---------------------|
| <b>Banco Mercantil Del Norte, S.A.</b> |  |                  |                  |                     |
| CUENTA DE CHEQUES 476088876            |  |                  |                  |                     |
| <b>SALDO ANTERIOR</b>                  |  |                  |                  | <b>\$ 9,669.19</b>  |
| 06/JUL/2017                            | TRASPASO DE LA APORTACIÓN ADICIONAL PARA PAGO DE CAPITAL CRÉDITO INTERACCIONES   | \$ 2,419,716.34  |                  | \$ 2,429,385.53     |
| 11/JUL/2017                            | TRASPASO PARA PAGO DE CRÉDITO INTERACCIONES  | \$ 25,812,358.62 |                  | \$ 28,241,744.15    |
| 25/JUL/2017                            | COMPRA ORDEN DE PAGO SPEI 0744634 = REFERENCIA CTA/CLABE: 037180003001904972 BEM SPEI,<br>BCO:037 BENEFICIARIO:BANCO INTERACCIONES GOBIERNO 51FC PAGO INT ORD CRED INTERACCIONES CVE<br>RASTREO: 8846APA7201707250474229257 RFC: XXX111111XXX IVA: 000000000000.00 INTERACCIONES |                  | \$ 25,812,337.98 | \$ 2,429,406.17     |
| 25/JUL/2017                            | COMISION ORDEN DE PAGO SPEI REFERENCIA: 0744634  |                  | \$ 8.90          | \$ 2,429,397.27     |
| 25/JUL/2017                            | I.V.A. ORDEN DE PAGO SPEI REFERENCIA: 0744634  |                  | \$ 1.42          | \$ 2,429,395.85     |
| 25/JUL/2017                            | COMPRA ORDEN DE PAGO SPEI 0744634 = REFERENCIA CTA/CLABE: 037180003001904972 BEM SPEI,<br>BCO:037 BENEFICIARIO:BANCO INTERACCIONES GOBIERNO 51FC PAGO CAP CRED INTERACCIONES CVE<br>RASTREO: 8846CAP1201707250474229258 RFC: XXX111111XXX IVA: 000000000000.00 INTERACCIONES     |                  | \$ 2,419,716.34  | \$ 9,679.51         |
| 25/JUL/2017                            | COMISION ORDEN DE PAGO SPEI REFERENCIA: 0744634  |                  | \$ 8.90          | \$ 9,670.61         |
| 25/JUL/2017                            | I.V.A. ORDEN DE PAGO SPEI REFERENCIA: 0744634  |                  | \$ 1.42          | \$ 9,669.19         |
| 31/JUL/2017                            | LIQ.INT.S/TASA LIQ 2017-07-31  | \$ 3,170.59      |                  | \$ 12,839.78        |
| <b>SALDO ACTUAL</b>                    |  |                  |                  | <b>\$ 12,839.78</b> |

Aclaraciones dirigirse al centro de atención a clientes: [aclaraciones.fiduciario@banorte.com](mailto:aclaraciones.fiduciario@banorte.com)

CONTRATO: 744634  
SUBCUENTA: 24  
TIPO DE CONTRATO: ADMINISTRACION  
PERIODO: Del 01/JUL/2017 al 31/JUL/2017  
R.F.C. XAX010101904  
CURP:

HOJA: 162 DE 197

- Los precios y cotizaciones que presenta su estado de cuenta son obtenidos de diferentes fuentes oficiales para establecer a la fecha de su corte, el valor de su patrimonio con relación al Mercado; este dato es meramente una referencia, ya que los precios reales se conocerán hasta el día y la hora en que se lleve a cabo la venta de los valores en el Mercado, conforme sus instrucciones.
- La información correspondiente a la integración de las carteras y movimientos realizados en Instituciones Fuera del Grupo Financiero Banorte es obtenida de la información proporcionada por ellas a través de su respectivo portal en internet, por lo que podría haber alguna variación con la presentada en el estado de cuenta definitivo que ellos mismos elaboran
- Para su seguridad, aquellos valores que se colocan entre el gran público inversionista, se encuentran depositados en el S.D. INDEVAL, S.A. de C.V. (Instituto Nacional de Valores), en una cuenta concentradora a nombre de Nombre Banco por cuenta de terceros, quien a su vez mantiene registro individual a su nombre por cada uno de los valores que integran el patrimonio de su contrato.
- Para mantenerle informado y garantizar que nuestras comunicaciones le son enviadas oportunamente, es conveniente que cuando tenga Ud. un cambio de domicilio, nos lo haga saber por escrito acompañando copia de cualquiera de los siguientes documentos: recibo de agua, luz, predial o teléfono.
- Le reiteramos, si fuese el caso, nos proporcione en un plazo máximo de 15 días naturales sus observaciones al presente estado de cuenta; dirigiéndose al área de la Dirección de Contraloría Fiduciaria, ubicada en Av. Revolución #3000 Colonia La Primavera, C.P. 64830, Monterrey, N.L.. El no recibir comunicación alguna, se considerará que sus transacciones y saldos son correctos.
- De igual forma le agradecemos que cualquier queja en relación a nuestros servicios, así como cualquier solicitud de información nos sea notificada por escrito a la dirección mencionada y a la atención de Área de Atención a Clientes.

Aclaraciones dirigirse al centro de atención a clientes: [aclaraciones.fiduciario@banorte.com](mailto:aclaraciones.fiduciario@banorte.com)

**FONDO RESERVA INTERACCIONES, GOB. ESTADO DE QUINTANA ROO**

 22 1  
 CENTRO  
 CHETUMAL, QUINTANA ROO  
 77000 MEXICO

000074463420170802

**CONTRATO:** 744634  
**SUBCUENTA:** 25  
**TIPO DE CONTRATO:** ADMINISTRACION  
**PERIODO:** Del 01/JUL/2017 al 31/JUL/2017  
**R.F.C.** GEL741008GY9  
**CURP:**

HOJA: 163 DE 197

FECHA DE EMISIÓN: 02AGO2017

**PESOS MEXICANOS**

| Integración Global del Patrimonio | Junio 2017              | Julio 2017              | Variación     |
|-----------------------------------|-------------------------|-------------------------|---------------|
| BANCOS                            | \$ 91,819,946.22        | \$ 84,717,581.48        | -7.74 %       |
| <b>PATRIMONIO TOTAL</b>           | <b>\$ 91,819,946.22</b> | <b>\$ 84,717,581.48</b> | <b>-7.74%</b> |

**Ejecutivo Fiduciario**

 Nombre:  
 Territorial: TERRITORIAL PENINSULAR  
 Oficina: OFICINA MERIDA  
 Teléfono: 99-99407112 Ext. 8999-2005  
 Correo electrónico:

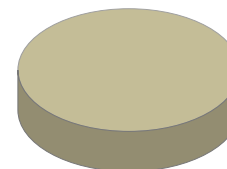
**Julio 2017**

|               |         |
|---------------|---------|
| BANCOS        | 100.00% |
| INVERSIONES   | 0.00%   |
| INMUEBLES     | 0.00%   |
| OTROS ACTIVOS | 0.00%   |

**Noticias:**

 Aclaraciones dirigirse al centro de atención a clientes: [acclaraciones.fiduciario@banorte.com](mailto:acclaraciones.fiduciario@banorte.com)

**CONTRATO:** 744634  
**SUBCUENTA:** 25  
**TIPO DE CONTRATO:** ADMINISTRACION  
**PERIODO:** Del 01/JUL/2017 al 31/JUL/2017  
**R.F.C.** GEL741008GY9  
**CURP:**

**ESTADO DE SITUACIÓN FINANCIERA PESOS MEXICANOS**
**HOJA: 164 DE 197**

| <b>ACTIVO</b> |                   | <b>\$ 84,717,581.48</b> | <b>CAPITAL</b>           |  | <b>\$ 84,717,581.48</b> |
|---------------|-------------------|-------------------------|--------------------------|--|-------------------------|
|               | <b>CIRCULANTE</b> |                         | Patrimonio               |  | \$ 116,884,981.79       |
| Caja          |                   | \$ 84,717,581.48        | Resultados del Ejercicio |  | \$ 32,167,400.31 -      |
|               |                   | <b>\$ 84,717,581.48</b> | <b>PASIVO + CAPITAL</b>  |  | <b>\$ 84,717,581.48</b> |

Aclaraciones dirigirse al centro de atención a clientes: [aclaraciones.fiduciario@banorte.com](mailto:aclaraciones.fiduciario@banorte.com)

CONTRATO: 744634  
SUBCUENTA: 25  
TIPO DE CONTRATO: ADMINISTRACION  
PERIODO: Del 01/JUL/2017 al 31/JUL/2017  
R.F.C. GEL741008GY9  
CURP:

**ESTADO DE RESULTADOS PESOS MEXICANOS**

HOJA: 165 DE 197

|                         | <b>MENSUAL</b>          |
|-------------------------|-------------------------|
| Intereses Cobrados      | \$ 21,418.52            |
| <b>TOTAL INGRESOS</b>   | <b>\$ 21,418.52</b>     |
| Comisiones Pagadas      | \$ 8.90                 |
| Contribuciones Diversas | \$ 1.42                 |
| Erogaciones Efectuadas  | \$ 7,123,772.94         |
| <b>TOTAL EGRESOS</b>    | <b>\$ 7,123,783.26</b>  |
| <b>UTILIDAD/PERDIDA</b> | <b>\$ 7,102,364.74-</b> |

Aclaraciones dirigirse al centro de atención a clientes: [aclaraciones.fiduciario@banorte.com](mailto:aclaraciones.fiduciario@banorte.com)

**CONTRATO:** 744634  
**SUBCUENTA:** 25  
**TIPO DE CONTRATO:** ADMINISTRACION  
**PERIODO:** Del 01/JUL/2017 al 31/JUL/2017  
**R.F.C.** GEL741008GY9  
**CURP:**

**POSICIÓN CONSOLIDADA PESOS MEXICANOS**

HOJA: 166 DE 197

|   | Valor de Costo          | Valor de Mercado        | %             | Plusvalía / Minusvalía |
|---|-------------------------|-------------------------|---------------|------------------------|
| BANCO MERCANTIL DEL NORTE, S.A. (BANORTE) |                         |                         |               |                        |
| CUENTA DE CHEQUES 0476089529              | \$ 84,717,581.48        | \$ 84,717,581.48        | 100.00        | \$ 0.00                |
| <b>TOTAL GLOBAL:</b>                      | <b>\$ 84,717,581.48</b> | <b>\$ 84,717,581.48</b> | <b>100.00</b> | <b>\$ 0.00</b>         |

Aclaraciones dirigirse al centro de atención a clientes: [aclaraciones.fiduciario@banorte.com](mailto:aclaraciones.fiduciario@banorte.com)

**CONTRATO:** 744634  
**SUBCUENTA:** 25  
**TIPO DE CONTRATO:** ADMINISTRACION  
**PERIODO:** Del 01/JUL/2017 al 31/JUL/2017  
**R.F.C.** GEL741008GY9  
**CURP:**

**PORTAFOLIO DE INVERSION PESOS MEXICANOS**

**HOJA: 167 DE 197**

| Emisora  | Serie /<br>Cupón | Títulos | Plazo | Vencimiento | Tasa | Costo<br>Unitario | Valor de costo | Precio de Mercado       | Valor de Mercado | %                       | Plusvalía /<br>Minusvalía |             |
|--|------------------|---------|-------|-------------|------|-------------------|----------------|-------------------------|------------------|-------------------------|---------------------------|-------------|
| <b>BANCO MERCANTIL DEL NORTE, S.A. (BANORTE)</b> |                  |         |       |             |      |                   |                |                         |                  |                         |                           |             |
| CUENTA DE CHEQUES 0476089529                     |                  |         |       |             |      |                   |                | \$ 84,717,581.48        |                  | \$ 84,717,581.48        | 100.00                    |             |
| <b>TOTAL DEL PORTAFOLIO</b>                      |                  |         |       |             |      |                   |                | <b>\$ 84,717,581.48</b> |                  | <b>\$ 84,717,581.48</b> | <b>100.00</b>             | <b>0.00</b> |

Aclaraciones dirigirse al centro de atención a clientes: [aclaraciones.fiduciario@banorte.com](mailto:aclaraciones.fiduciario@banorte.com)

**CONTRATO:** 744634  
**SUBCUENTA:** 25  
**TIPO DE CONTRATO:** ADMINISTRACION  
**PERIODO:** Del 01/JUL/2017 al 31/JUL/2017  
**R.F.C.:** GEL741008GY9  
**CURP:**

**DETALLE DE MOVIMIENTOS PESOS MEXICANOS**
**HOJA: 168 DE 197**

| FECHA                                  | DESCRIPCION  | ENTRADAS     | SALIDAS         | SALDO                                |
|--|--|--------------|-----------------|--------------------------------------|
| <b>Banco Mercantil Del Norte, S.A.</b> |  |              |                 |                                      |
| CUENTA DE CHEQUES 476089529            |  |              |                 |                                      |
| <b>SALDO ANTERIOR</b>                  |  |              |                 |                                      |
| 19/JUL/2017                            | COMPRA ORDEN DE PAGO SPEI 0744634 = REFERENCIA CTA/CLABE: 037180003000635844 BEM SPEI, BCO:037 BENEFICIARIO:GOBIERNO DEL ESTADO LIBRE Y S 51FC DEV REMANENTE FR INTERACCIONES CVE RASTREO: 8846CAP1201707190472830581 RFC: GEL741008GY9 IVA: 000000000000.00 INTERACCIONES |              | \$ 7,123,772.94 | \$ 91,819,946.22<br>\$ 84,696,173.28 |
| 19/JUL/2017                            | COMISION ORDEN DE PAGO SPEI REFERENCIA: 0744634  |              | \$ 8.90         | \$ 84,696,164.38                     |
| 19/JUL/2017                            | I.V.A. ORDEN DE PAGO SPEI REFERENCIA: 0744634  |              | \$ 1.42         | \$ 84,696,162.96                     |
| 31/JUL/2017                            | LIQ.INT.S/TASA LIQ 2017-07-31  | \$ 21,418.52 |                 | \$ 84,717,581.48                     |
| <b>SALDO ACTUAL</b>                    |  |              |                 | <b>\$ 84,717,581.48</b>              |

Aclaraciones dirigirse al centro de atención a clientes: [aclaraciones.fiduciario@banorte.com](mailto:aclaraciones.fiduciario@banorte.com)



CONTRATO: 744634  
SUBCUENTA: 25  
TIPO DE CONTRATO: ADMINISTRACION  
PERIODO: Del 01/JUL/2017 al 31/JUL/2017  
R.F.C. GEL741008GY9  
CURP:

HOJA: 169 DE 197

- Los precios y cotizaciones que presenta su estado de cuenta son obtenidos de diferentes fuentes oficiales para establecer a la fecha de su corte, el valor de su patrimonio con relación al Mercado; este dato es meramente una referencia, ya que los precios reales se conocerán hasta el día y la hora en que se lleve a cabo la venta de los valores en el Mercado, conforme sus instrucciones.
- La información correspondiente a la integración de las carteras y movimientos realizados en Instituciones Fuera del Grupo Financiero Banorte es obtenida de la información proporcionada por ellas a través de su respectivo portal en internet, por lo que podría haber alguna variación con la presentada en el estado de cuenta definitivo que ellos mismos elaboran
- Para su seguridad, aquellos valores que se colocan entre el gran público inversionista, se encuentran depositados en el S.D. INDEVAL, S.A. de C.V. (Instituto Nacional de Valores), en una cuenta concentradora a nombre de Nombre Banco por cuenta de terceros, quien a su vez mantiene registro individual a su nombre por cada uno de los valores que integran el patrimonio de su contrato.
- Para mantenerle informado y garantizar que nuestras comunicaciones le son enviadas oportunamente, es conveniente que cuando tenga Ud. un cambio de domicilio, nos lo haga saber por escrito acompañando copia de cualquiera de los siguientes documentos: recibo de agua, luz, predial o teléfono.
- Le reiteramos, si fuese el caso, nos proporcione en un plazo máximo de 15 días naturales sus observaciones al presente estado de cuenta; dirigiéndose al área de la Dirección de Contraloría Fiduciaria, ubicada en Av. Revolución #3000 Colonia La Primavera, C.P. 64830, Monterrey, N.L.. El no recibir comunicación alguna, se considerará que sus transacciones y saldos son correctos.
- De igual forma le agradecemos que cualquier queja en relación a nuestros servicios, así como cualquier solicitud de información nos sea notificada por escrito a la dirección mencionada y a la atención de Área de Atención a Clientes.

Aclaraciones dirigirse al centro de atención a clientes: [aclaraciones.fiduciario@banorte.com](mailto:aclaraciones.fiduciario@banorte.com)

**GARANTIA PAGO OPORTUNO INTERACCIONES, GO. EDO. Q. ROO**

 22 1  
 CENTRO  
 CHETUMAL, QUINTANA ROO  
 77000 MEXICO

000074463420170802

**CONTRATO:** 744634  
**SUBCUENTA:** 26  
**TIPO DE CONTRATO:** ADMINISTRACION  
**PERIODO:** Del 01/JUL/2017 al 31/JUL/2017  
**R.F.C.**  
**CURP:**

HOJA: 170 DE 197

FECHA DE EMISIÓN: 02AGO2017

**PESOS MEXICANOS**

| Integración Global del Patrimonio | Junio 2017       | Julio 2017       | Variación     |
|-----------------------------------|------------------|------------------|---------------|
| BANCOS                            | \$ 220.46        | \$ 329.32        | 49.38 %       |
| <b>PATRIMONIO TOTAL</b>           | <b>\$ 220.46</b> | <b>\$ 329.32</b> | <b>49.38%</b> |

**Ejecutivo Fiduciario**

 Nombre:  
 Territorial: TERRITORIAL PENINSULAR  
 Oficina: OFICINA MERIDA  
 Teléfono: 99-99407112 Ext. 8999-2005  
 Correo electrónico:

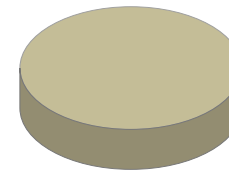
**Julio 2017**

|               |         |
|---------------|---------|
| BANCOS        | 100.00% |
| INVERSIONES   | 0.00%   |
| INMUEBLES     | 0.00%   |
| OTROS ACTIVOS | 0.00%   |

**Noticias:**

 Aclaraciones dirigirse al centro de atención a clientes: [aclaraciones.fiduciario@banorte.com](mailto:aclaraciones.fiduciario@banorte.com)

**CONTRATO:** 744634  
**SUBCUENTA:** 26  
**TIPO DE CONTRATO:** ADMINISTRACION  
**PERIODO:** Del 01/JUL/2017 al 31/JUL/2017  
**R.F.C.**  
**CURP:**

**ESTADO DE SITUACIÓN FINANCIERA PESOS MEXICANOS**
**HOJA: 171 DE 197**

| <b>ACTIVO</b> |                   | <b>\$ 329.32</b> | <b>CAPITAL</b>           |  | <b>\$ 329.32</b>  |
|---------------|-------------------|------------------|--------------------------|--|-------------------|
|               | <b>CIRCULANTE</b> |                  | Patrimonio               |  | \$ 3,955,635.89   |
| Caja          |                   | \$ 329.32        | Resultados del Ejercicio |  | \$ 3,955,306.57 - |
|               |                   | <b>\$ 329.32</b> |                          |  |                   |
|               |                   |                  | <b>PASIVO + CAPITAL</b>  |  | <b>\$ 329.32</b>  |

Aclaraciones dirigirse al centro de atención a clientes: [aclaraciones.fiduciario@banorte.com](mailto:aclaraciones.fiduciario@banorte.com)

CONTRATO: 744634  
SUBCUENTA: 26  
TIPO DE CONTRATO: ADMINISTRACION  
PERIODO: Del 01/JUL/2017 al 31/JUL/2017  
R.F.C.  
CURP:

**ESTADO DE RESULTADOS PESOS MEXICANOS**

HOJA: 172 DE 197

|                         | <b>MENSUAL</b>        |
|-------------------------|-----------------------|
| Intereses Cobrados      | \$ 108.86             |
| <b>TOTAL INGRESOS</b>   | <b>\$ 108.86</b>      |
| Comisiones Pagadas      | \$ 8.90               |
| Contribuciones Diversas | \$ 1.42               |
| Erogaciones Efectuadas  | \$ 999,209.97         |
| <b>TOTAL EGRESOS</b>    | <b>\$ 999,220.29</b>  |
| <b>UTILIDAD/PERDIDA</b> | <b>\$ 999,111.43-</b> |

Aclaraciones dirigirse al centro de atención a clientes: [aclaraciones.fiduciario@banorte.com](mailto:aclaraciones.fiduciario@banorte.com)

CONTRATO: 744634  
SUBCUENTA: 26  
TIPO DE CONTRATO: ADMINISTRACION  
PERIODO: Del 01/JUL/2017 al 31/JUL/2017  
R.F.C.  
CURP:

**POSICIÓN CONSOLIDADA PESOS MEXICANOS**

HOJA: 173 DE 197

|   | Valor de Costo   | Valor de Mercado | %             | Plusvalía / Minusvalía |
|---|------------------|------------------|---------------|------------------------|
| BANCO MERCANTIL DEL NORTE, S.A. (BANORTE)<br>CUENTA DE CHEQUES 0489398865 | \$ 329.32        | \$ 329.32        | 100.00        | \$ 0.00                |
| <b>TOTAL GLOBAL:</b>  | <b>\$ 329.32</b> | <b>\$ 329.32</b> | <b>100.00</b> | <b>\$ 0.00</b>         |

Aclaraciones dirigirse al centro de atención a clientes: [aclaraciones.fiduciario@banorte.com](mailto:aclaraciones.fiduciario@banorte.com)

**CONTRATO:** 744634  
**SUBCUENTA:** 26  
**TIPO DE CONTRATO:** ADMINISTRACION  
**PERIODO:** Del 01/JUL/2017 al 31/JUL/2017  
**R.F.C.**  
**CURP:**

**PORTAFOLIO DE INVERSION PESOS MEXICANOS**

**HOJA: 174 DE 197**

| Emisora  | Serie /<br>Cupón | Títulos | Plazo | Vencimiento | Tasa | Costo<br>Unitario | Valor de costo | Precio de Mercado | Valor de Mercado | %                | Plusvalía /<br>Minusvalía |             |
|--|------------------|---------|-------|-------------|------|-------------------|----------------|-------------------|------------------|------------------|---------------------------|-------------|
| <b>BANCO MERCANTIL DEL NORTE, S.A. (BANORTE)</b> |                  |         |       |             |      |                   |                |                   |                  |                  |                           |             |
| CUENTA DE CHEQUES 0489398865                     |                  |         |       |             |      |                   |                | \$ 329.32         |                  | \$ 329.32        | 100.00                    |             |
| <b>TOTAL DEL PORTAFOLIO</b>                      |                  |         |       |             |      |                   |                | <b>\$ 329.32</b>  |                  | <b>\$ 329.32</b> | <b>100.00</b>             | <b>0.00</b> |

Aclaraciones dirigirse al centro de atención a clientes: [aclaraciones.fiduciario@banorte.com](mailto:aclaraciones.fiduciario@banorte.com)

**CONTRATO:** 744634  
**SUBCUENTA:** 26  
**TIPO DE CONTRATO:** ADMINISTRACION  
**PERIODO:** Del 01/JUL/2017 al 31/JUL/2017  
**R.F.C.**  
**CURP:**

**DETALLE DE MOVIMIENTOS PESOS MEXICANOS**
**HOJA: 175 DE 197**

| FECHA                                  | DESCRIPCION  | ENTRADAS      | SALIDAS       | SALDO            |
|--|--|---------------|---------------|------------------|
| <b>Banco Mercantil Del Norte, S.A.</b> |  |               |               |                  |
| CUENTA DE CHEQUES 489398865            |  |               |               |                  |
| <b>SALDO ANTERIOR</b>                  |  |               |               | <b>\$ 220.46</b> |
| 11/JUL/2017                            | TRASPASO PARA PAGO DE GPO INTERACCIONES  | \$ 999,220.29 |               | \$ 999,440.75    |
| 25/JUL/2017                            | COMPRA ORDEN DE PAGO SPEI 1294899 = REFERENCIA CTA/CLABE: 002180433701251805 BEM SPEI,<br>BCO:002 BENEFICIARIO:BANAMEX SA 51FC GPO INTERACCIONES JULIO CVE RASTREO:<br>8846CAP3201707250474229246 RFC: XXX111111XXX IVA: 000000000000.00 BANAMEX |               | \$ 999,209.97 | \$ 230.78        |
| 25/JUL/2017                            | COMISION ORDEN DE PAGO SPEI REFERENCIA: 1294899  |               | \$ 8.90       | \$ 221.88        |
| 25/JUL/2017                            | I.V.A. ORDEN DE PAGO SPEI REFERENCIA: 1294899  |               | \$ 1.42       | \$ 220.46        |
| 31/JUL/2017                            | LIQ.INT.S/TASA LIQ 2017-07-31  | \$ 108.86     |               | \$ 329.32        |
| <b>SALDO ACTUAL</b>                    |  |               |               | <b>\$ 329.32</b> |

Aclaraciones dirigirse al centro de atención a clientes: [aclaraciones.fiduciario@banorte.com](mailto:aclaraciones.fiduciario@banorte.com)

CONTRATO: 744634  
SUBCUENTA: 26  
TIPO DE CONTRATO: ADMINISTRACION  
PERIODO: Del 01/JUL/2017 al 31/JUL/2017  
R.F.C.  
CURP:

HOJA: 176 DE 197

- Los precios y cotizaciones que presenta su estado de cuenta son obtenidos de diferentes fuentes oficiales para establecer a la fecha de su corte, el valor de su patrimonio con relación al Mercado; este dato es meramente una referencia, ya que los precios reales se conocerán hasta el día y la hora en que se lleve a cabo la venta de los valores en el Mercado, conforme sus instrucciones.
- La información correspondiente a la integración de las carteras y movimientos realizados en Instituciones Fuera del Grupo Financiero Banorte es obtenida de la información proporcionada por ellas a través de su respectivo portal en internet, por lo que podría haber alguna variación con la presentada en el estado de cuenta definitivo que ellos mismos elaboran
- Para su seguridad, aquellos valores que se colocan entre el gran público inversionista, se encuentran depositados en el S.D. INDEVAL, S.A. de C.V. (Instituto Nacional de Valores), en una cuenta concentradora a nombre de Nombre Banco por cuenta de terceros, quien a su vez mantiene registro individual a su nombre por cada uno de los valores que integran el patrimonio de su contrato.
- Para mantenerle informado y garantizar que nuestras comunicaciones le son enviadas oportunamente, es conveniente que cuando tenga Ud. un cambio de domicilio, nos lo haga saber por escrito acompañando copia de cualquiera de los siguientes documentos: recibo de agua, luz, predial o teléfono.
- Le reiteramos, si fuese el caso, nos proporcione en un plazo máximo de 15 días naturales sus observaciones al presente estado de cuenta; dirigiéndose al área de la Dirección de Contraloría Fiduciaria, ubicada en Av. Revolución #3000 Colonia La Primavera, C.P. 64830, Monterrey, N.L.. El no recibir comunicación alguna, se considerará que sus transacciones y saldos son correctos.
- De igual forma le agradecemos que cualquier queja en relación a nuestros servicios, así como cualquier solicitud de información nos sea notificada por escrito a la dirección mencionada y a la atención de Área de Atención a Clientes.

Aclaraciones dirigirse al centro de atención a clientes: [aclaraciones.fiduciario@banorte.com](mailto:aclaraciones.fiduciario@banorte.com)



**CREDITO MULTIVA, GOB. DEL ESTADO DE QUINTANA ROO**

 22 1  
 CENTRO  
 CHETUMAL, QUINTANA ROO  
 77000 MEXICO

000074463420170802

**CONTRATO:** 744634  
**SUBCUENTA:** 27  
**TIPO DE CONTRATO:** ADMINISTRACION  
**PERIODO:** Del 01/JUL/2017 al 31/JUL/2017  
**R.F.C.** XAX010101900  
**CURP:**

HOJA: 177 DE 197

FECHA DE EMISIÓN: 02AGO2017

**PESOS MEXICANOS**

| Integración Global del Patrimonio | Junio 2017         | Julio 2017         | Variación     |
|-----------------------------------|--------------------|--------------------|---------------|
| BANCOS                            | \$ 7,136.89        | \$ 9,313.17        | 30.49 %       |
| <b>PATRIMONIO TOTAL</b>           | <b>\$ 7,136.89</b> | <b>\$ 9,313.17</b> | <b>30.49%</b> |

**Ejecutivo Fiduciario**

 Nombre:  
 Territorial: TERRITORIAL PENINSULAR  
 Oficina: OFICINA MERIDA  
 Teléfono: 99-99407112 Ext. 8999-2005  
 Correo electrónico:

**Julio 2017**

|               |         |
|---------------|---------|
| BANCOS        | 100.00% |
| INVERSIONES   | 0.00%   |
| INMUEBLES     | 0.00%   |
| OTROS ACTIVOS | 0.00%   |

**Noticias:**

 Aclaraciones dirigirse al centro de atención a clientes: [acclaraciones.fiduciario@banorte.com](mailto:acclaraciones.fiduciario@banorte.com)

**CONTRATO:** 744634  
**SUBCUENTA:** 27  
**TIPO DE CONTRATO:** ADMINISTRACION  
**PERIODO:** Del 01/JUL/2017 al 31/JUL/2017  
**R.F.C.** XAX010101900  
**CURP:**

**ESTADO DE SITUACIÓN FINANCIERA PESOS MEXICANOS**
**HOJA: 178 DE 197**

| <b>ACTIVO</b> |                   | <b>\$ 9,313.17</b> | <b>CAPITAL</b>           |  | <b>\$ 9,313.17</b>  |
|---------------|-------------------|--------------------|--------------------------|--|---------------------|
|               | <b>CIRCULANTE</b> |                    | Patrimonio               |  | \$ 236,602,265.28   |
| Caja          |                   | \$ 9,313.17        | Resultados del Ejercicio |  | \$ 236,592,952.11 - |
|               |                   | <b>\$ 9,313.17</b> | <b>PASIVO + CAPITAL</b>  |  | <b>\$ 9,313.17</b>  |

Aclaraciones dirigirse al centro de atención a clientes: [aclaraciones.fiduciario@banorte.com](mailto:aclaraciones.fiduciario@banorte.com)

CONTRATO: 744634  
SUBCUENTA: 27  
TIPO DE CONTRATO: ADMINISTRACION  
PERIODO: Del 01/JUL/2017 al 31/JUL/2017  
R.F.C. XAX010101900  
CURP:

**ESTADO DE RESULTADOS PESOS MEXICANOS**

HOJA: 179 DE 197

|                         | MENSUAL                  |
|-------------------------|--------------------------|
| Intereses Cobrados      | \$ 2,176.28              |
| <b>TOTAL INGRESOS</b>   | <b>\$ 2,176.28</b>       |
| Comisiones Pagadas      | \$ 17.80                 |
| Contribuciones Diversas | \$ 2.84                  |
| Erogaciones Efectuadas  | \$ 38,309,351.78         |
| <b>TOTAL EGRESOS</b>    | <b>\$ 38,309,372.42</b>  |
| <b>UTILIDAD/PERDIDA</b> | <b>\$ 38,307,196.14-</b> |

Aclaraciones dirigirse al centro de atención a clientes: [aclaraciones.fiduciario@banorte.com](mailto:aclaraciones.fiduciario@banorte.com)

**CONTRATO:** 744634  
**SUBCUENTA:** 27  
**TIPO DE CONTRATO:** ADMINISTRACION  
**PERIODO:** Del 01/JUL/2017 al 31/JUL/2017  
**R.F.C.** XAX010101900  
**CURP:**

**POSICIÓN CONSOLIDADA PESOS MEXICANOS**

HOJA: 180 DE 197

|   | Valor de Costo     | Valor de Mercado   | %             | Plusvalía / Minusvalía |
|---|--------------------|--------------------|---------------|------------------------|
| BANCO MERCANTIL DEL NORTE, S.A. (BANORTE) |                    |                    |               |                        |
| CUENTA DE CHEQUES 0476089743              | \$ 9,313.17        | \$ 9,313.17        | 100.00        | \$ 0.00                |
| <b>TOTAL GLOBAL:</b>                      | <b>\$ 9,313.17</b> | <b>\$ 9,313.17</b> | <b>100.00</b> | <b>\$ 0.00</b>         |

Aclaraciones dirigirse al centro de atención a clientes: [aclaraciones.fiduciario@banorte.com](mailto:aclaraciones.fiduciario@banorte.com)

**CONTRATO:** 744634  
**SUBCUENTA:** 27  
**TIPO DE CONTRATO:** ADMINISTRACION  
**PERIODO:** Del 01/JUL/2017 al 31/JUL/2017  
**R.F.C.** XAX010101900  
**CURP:**

**PORTAFOLIO DE INVERSION PESOS MEXICANOS**

**HOJA: 181 DE 197**

| Emisora  | Serie /<br>Cupón | Títulos | Plazo | Vencimiento | Tasa | Costo<br>Unitario | Valor de costo | Precio de Mercado  | Valor de Mercado | %                  | Plusvalía /<br>Minusvalía |             |
|--|------------------|---------|-------|-------------|------|-------------------|----------------|--------------------|------------------|--------------------|---------------------------|-------------|
| <b>BANCO MERCANTIL DEL NORTE, S.A. (BANORTE)</b> |                  |         |       |             |      |                   |                |                    |                  |                    |                           |             |
| CUENTA DE CHEQUES 0476089743                     |                  |         |       |             |      |                   |                | \$ 9,313.17        |                  | \$ 9,313.17        | 100.00                    |             |
| <b>TOTAL DEL PORTAFOLIO</b>                      |                  |         |       |             |      |                   |                | <b>\$ 9,313.17</b> |                  | <b>\$ 9,313.17</b> | <b>100.00</b>             | <b>0.00</b> |

Aclaraciones dirigirse al centro de atención a clientes: [aclaraciones.fiduciario@banorte.com](mailto:aclaraciones.fiduciario@banorte.com)

**CONTRATO:** 744634  
**SUBCUENTA:** 27  
**TIPO DE CONTRATO:** ADMINISTRACION  
**PERIODO:** Del 01/JUL/2017 al 31/JUL/2017  
**R.F.C.** XAX010101900  
**CURP:**

**DETALLE DE MOVIMIENTOS PESOS MEXICANOS**
**HOJA: 182 DE 197**

| FECHA                                  | DESCRIPCION  | ENTRADAS         | SALIDAS          | SALDO              |
|--|--|------------------|------------------|--------------------|
| <b>Banco Mercantil Del Norte, S.A.</b> |  |                  |                  |                    |
| CUENTA DE CHEQUES 476089743            |  |                  |                  |                    |
| <b>SALDO ANTERIOR</b>                  |  |                  |                  | <b>\$ 7,136.89</b> |
| 06/JUL/2017                            | TRASPASO DE LA APORTACIÓN ADICIONAL PARA PAGO DE CAPITAL CRÉDITO MULTIVA   | \$ 951,761.06    |                  | \$ 958,897.95      |
| 18/JUL/2017                            | TRASPASO A LA SUBCUENTA CREDITO MULTIVA PARA PAGO DE CREDITO   | \$ 37,357,611.36 |                  | \$ 38,316,509.31   |
| 25/JUL/2017                            | COMPRA ORDEN DE PAGO SPEI 0744634 = REFERENCIA CTA/CLABE: 132180000009543974 BEM SPEI, BCO:132 BENEFICIARIO:ESTADO LIBRE Y SOBERANO DE QU 51FC PAGO INT ORD CRED MULTIVA CVE RASTREO: 8846CAP1201707250474229250 RFC: XXX111111XXX IVA: 000000000000.00 BMULTIVA |                  | \$ 37,357,590.72 | \$ 958,918.59      |
| 25/JUL/2017                            | COMISION ORDEN DE PAGO SPEI REFERENCIA: 0744634  |                  | \$ 8.90          | \$ 958,909.69      |
| 25/JUL/2017                            | I.V.A. ORDEN DE PAGO SPEI REFERENCIA: 0744634  |                  | \$ 1.42          | \$ 958,908.27      |
| 25/JUL/2017                            | COMPRA ORDEN DE PAGO SPEI 0744634 = REFERENCIA CTA/CLABE: 132180000009543974 BEM SPEI, BCO:132 BENEFICIARIO:ESTADO LIBRE Y SOBERANO DE QU 51FC PAGO CAPITAL CRED MULTIVA CVE RASTREO: 8846CAP3201707250474229252 RFC: XXX111111XXX IVA: 000000000000.00 BMULTIVA |                  | \$ 951,761.06    | \$ 7,147.21        |
| 25/JUL/2017                            | COMISION ORDEN DE PAGO SPEI REFERENCIA: 0744634  |                  | \$ 8.90          | \$ 7,138.31        |
| 25/JUL/2017                            | I.V.A. ORDEN DE PAGO SPEI REFERENCIA: 0744634  |                  | \$ 1.42          | \$ 7,136.89        |
| 31/JUL/2017                            | LIQ.INT.S/TASA LIQ 2017-07-31  | \$ 2,176.28      |                  | \$ 9,313.17        |
| <b>SALDO ACTUAL</b>                    |  |                  |                  | <b>\$ 9,313.17</b> |

Aclaraciones dirigirse al centro de atención a clientes: [aclaraciones.fiduciario@banorte.com](mailto:aclaraciones.fiduciario@banorte.com)

CONTRATO: 744634  
SUBCUENTA: 27  
TIPO DE CONTRATO: ADMINISTRACION  
PERIODO: Del 01/JUL/2017 al 31/JUL/2017  
R.F.C. XAX010101900  
CURP:

HOJA: 183 DE 197

- Los precios y cotizaciones que presenta su estado de cuenta son obtenidos de diferentes fuentes oficiales para establecer a la fecha de su corte, el valor de su patrimonio con relación al Mercado; este dato es meramente una referencia, ya que los precios reales se conocerán hasta el día y la hora en que se lleve a cabo la venta de los valores en el Mercado, conforme sus instrucciones.
- La información correspondiente a la integración de las carteras y movimientos realizados en Instituciones Fuera del Grupo Financiero Banorte es obtenida de la información proporcionada por ellas a través de su respectivo portal en internet, por lo que podría haber alguna variación con la presentada en el estado de cuenta definitivo que ellos mismos elaboran
- Para su seguridad, aquellos valores que se colocan entre el gran público inversionista, se encuentran depositados en el S.D. INDEVAL, S.A. de C.V. (Instituto Nacional de Valores), en una cuenta concentradora a nombre de Nombre Banco por cuenta de terceros, quien a su vez mantiene registro individual a su nombre por cada uno de los valores que integran el patrimonio de su contrato.
- Para mantenerle informado y garantizar que nuestras comunicaciones le son enviadas oportunamente, es conveniente que cuando tenga Ud. un cambio de domicilio, nos lo haga saber por escrito acompañando copia de cualquiera de los siguientes documentos: recibo de agua, luz, predial o teléfono.
- Le reiteramos, si fuese el caso, nos proporcione en un plazo máximo de 15 días naturales sus observaciones al presente estado de cuenta; dirigiéndose al área de la Dirección de Contraloría Fiduciaria, ubicada en Av. Revolución #3000 Colonia La Primavera, C.P. 64830, Monterrey, N.L.. El no recibir comunicación alguna, se considerará que sus transacciones y saldos son correctos.
- De igual forma le agradecemos que cualquier queja en relación a nuestros servicios, así como cualquier solicitud de información nos sea notificada por escrito a la dirección mencionada y a la atención de Área de Atención a Clientes.

Aclaraciones dirigirse al centro de atención a clientes: [aclaraciones.fiduciario@banorte.com](mailto:aclaraciones.fiduciario@banorte.com)

**FONDO RESERVA MULTIVA, GOB. ESTADO DE QUINTANA ROO**

 22 1  
 CENTRO  
 CHETUMAL, QUINTANA ROO  
 77000 MEXICO

000074463420170802

**CONTRATO:** 744634  
**SUBCUENTA:** 28  
**TIPO DE CONTRATO:** ADMINISTRACION  
**PERIODO:** Del 01/JUL/2017 al 31/JUL/2017  
**R.F.C.** GEL741008GY9  
**CURP:**

HOJA: 184 DE 197

FECHA DE EMISIÓN: 02AGO2017

**PESOS MEXICANOS**

| Integración Global del Patrimonio | Junio 2017               | Julio 2017               | Variación     |
|-----------------------------------|--------------------------|--------------------------|---------------|
| BANCOS                            | \$ 123,653,148.22        | \$ 114,956,987.28        | -7.03 %       |
| <b>PATRIMONIO TOTAL</b>           | <b>\$ 123,653,148.22</b> | <b>\$ 114,956,987.28</b> | <b>-7.03%</b> |

**Ejecutivo Fiduciario**

Nombre:  
 Territorial: TERRITORIAL PENINSULAR  
 Oficina: OFICINA MERIDA  
 Teléfono: 99-99407112 Ext. 8999-2005  
 Correo electrónico:

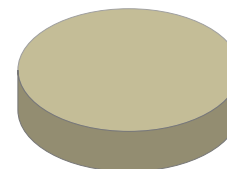
**Julio 2017**

|               |         |
|---------------|---------|
| BANCOS        | 100.00% |
| INVERSIONES   | 0.00%   |
| INMUEBLES     | 0.00%   |
| OTROS ACTIVOS | 0.00%   |

**Noticias:**

 Aclaraciones dirigirse al centro de atención a clientes: [acclaraciones.fiduciario@banorte.com](mailto:acclaraciones.fiduciario@banorte.com)



**CONTRATO:** 744634  
**SUBCUENTA:** 28  
**TIPO DE CONTRATO:** ADMINISTRACION  
**PERIODO:** Del 01/JUL/2017 al 31/JUL/2017  
**R.F.C.** GEL741008GY9  
**CURP:**

**ESTADO DE SITUACIÓN FINANCIERA PESOS MEXICANOS**
**HOJA: 185 DE 197**

| <b>ACTIVO</b> |                   | <b>\$ 114,956,987.28</b> | <b>CAPITAL</b>           |  | <b>\$ 114,956,987.28</b> |
|---------------|-------------------|--------------------------|--------------------------|--|--------------------------|
|               | <b>CIRCULANTE</b> |                          | Patrimonio               |  | \$ 146,743,550.15        |
| Caja          |                   | \$ 114,956,987.28        | Resultados del Ejercicio |  | \$ 31,786,562.87 -       |
|               |                   | <b>\$ 114,956,987.28</b> | <b>PASIVO + CAPITAL</b>  |  | <b>\$ 114,956,987.28</b> |

Aclaraciones dirigirse al centro de atención a clientes: [aclaraciones.fiduciario@banorte.com](mailto:aclaraciones.fiduciario@banorte.com)

CONTRATO: 744634  
SUBCUENTA: 28  
TIPO DE CONTRATO: ADMINISTRACION  
PERIODO: Del 01/JUL/2017 al 31/JUL/2017  
R.F.C. GEL741008GY9  
CURP:

**ESTADO DE RESULTADOS PESOS MEXICANOS**

HOJA: 186 DE 197

|                         | <b>MENSUAL</b>          |
|-------------------------|-------------------------|
| Intereses Cobrados      | \$ 28,931.94            |
| <b>TOTAL INGRESOS</b>   | <b>\$ 28,931.94</b>     |
| Comisiones Pagadas      | \$ 8.90                 |
| Contribuciones Diversas | \$ 1.42                 |
| Erogaciones Efectuadas  | \$ 8,725,082.56         |
| <b>TOTAL EGRESOS</b>    | <b>\$ 8,725,092.88</b>  |
| <b>UTILIDAD/PERDIDA</b> | <b>\$ 8,696,160.94-</b> |

Aclaraciones dirigirse al centro de atención a clientes: [aclaraciones.fiduciario@banorte.com](mailto:aclaraciones.fiduciario@banorte.com)

**CONTRATO:** 744634  
**SUBCUENTA:** 28  
**TIPO DE CONTRATO:** ADMINISTRACION  
**PERIODO:** Del 01/JUL/2017 al 31/JUL/2017  
**R.F.C.** GEL741008GY9  
**CURP:**

**POSICIÓN CONSOLIDADA PESOS MEXICANOS**

HOJA: 187 DE 197

|   | Valor de Costo           | Valor de Mercado         | %             | Plusvalía / Minusvalía |
|---|--------------------------|--------------------------|---------------|------------------------|
| BANCO MERCANTIL DEL NORTE, S.A. (BANORTE) |                          |                          |               |                        |
| CUENTA DE CHEQUES 0489391893              | \$ 114,956,987.28        | \$ 114,956,987.28        | 100.00        | \$ 0.00                |
| <b>TOTAL GLOBAL:</b>                      | <b>\$ 114,956,987.28</b> | <b>\$ 114,956,987.28</b> | <b>100.00</b> | <b>\$ 0.00</b>         |

Aclaraciones dirigirse al centro de atención a clientes: [aclaraciones.fiduciario@banorte.com](mailto:aclaraciones.fiduciario@banorte.com)

**CONTRATO:** 744634  
**SUBCUENTA:** 28  
**TIPO DE CONTRATO:** ADMINISTRACION  
**PERIODO:** Del 01/JUL/2017 al 31/JUL/2017  
**R.F.C.** GEL741008GY9  
**CURP:**

**PORTAFOLIO DE INVERSION PESOS MEXICANOS**

**HOJA: 188 DE 197**

| Emisora  | Serie /<br>Cupón | Títulos | Plazo | Vencimiento | Tasa | Costo<br>Unitario | Valor de costo | Precio de Mercado        | Valor de Mercado | %                        | Plusvalía /<br>Minusvalía |             |
|--|------------------|---------|-------|-------------|------|-------------------|----------------|--------------------------|------------------|--------------------------|---------------------------|-------------|
| <b>BANCO MERCANTIL DEL NORTE, S.A. (BANORTE)</b> |                  |         |       |             |      |                   |                |                          |                  |                          |                           |             |
| CUENTA DE CHEQUES 0489391893                     |                  |         |       |             |      |                   |                | \$ 114,956,987.28        |                  | \$ 114,956,987.28        | 100.00                    |             |
| <b>TOTAL DEL PORTAFOLIO</b>                      |                  |         |       |             |      |                   |                | <b>\$ 114,956,987.28</b> |                  | <b>\$ 114,956,987.28</b> | <b>100.00</b>             | <b>0.00</b> |

Aclaraciones dirigirse al centro de atención a clientes: [aclaraciones.fiduciario@banorte.com](mailto:aclaraciones.fiduciario@banorte.com)

**CONTRATO:** 744634  
**SUBCUENTA:** 28  
**TIPO DE CONTRATO:** ADMINISTRACION  
**PERIODO:** Del 01/JUL/2017 al 31/JUL/2017  
**R.F.C.:** GEL741008GY9  
**CURP:**

**DETALLE DE MOVIMIENTOS PESOS MEXICANOS**
**HOJA: 189 DE 197**

| FECHA                                  | DESCRIPCION   | ENTRADAS     | SALIDAS         | SALDO                    |
|--|---|--------------|-----------------|--------------------------|
| <b>Banco Mercantil Del Norte, S.A.</b> |   |              |                 |                          |
| CUENTA DE CHEQUES 489391893            |   |              |                 |                          |
| <b>SALDO ANTERIOR</b>                  |   |              |                 | <b>\$ 123,653,148.22</b> |
| 19/JUL/2017                            | COMPRA ORDEN DE PAGO SPEI 0744634 = REFERENCIA CTA/CLABE: 037180003000635844 BEM SPEI, BCO:037 BENEFICIARIO:GOBIERNO DEL ESTADO LIBRE Y S 51FC DEV DE REMANENTE FR MULTIVA CVE RASTREO: 8846CAP3201707190472830579 RFC: GEL741008GY9 IVA: 000000000000.00 INTERACCIONES |              | \$ 8,725,082.56 | \$ 114,928,065.66        |
| 19/JUL/2017                            | COMISION ORDEN DE PAGO SPEI REFERENCIA: 0744634   |              | \$ 8.90         | \$ 114,928,056.76        |
| 19/JUL/2017                            | I.V.A. ORDEN DE PAGO SPEI REFERENCIA: 0744634   |              | \$ 1.42         | \$ 114,928,055.34        |
| 31/JUL/2017                            | LIQ.INT.S/TASA LIQ 2017-07-31   | \$ 28,931.94 |                 | \$ 114,956,987.28        |
| <b>SALDO ACTUAL</b>                    |   |              |                 | <b>\$ 114,956,987.28</b> |

Aclaraciones dirigirse al centro de atención a clientes: [aclaraciones.fiduciario@banorte.com](mailto:aclaraciones.fiduciario@banorte.com)

CONTRATO: 744634  
SUBCUENTA: 28  
TIPO DE CONTRATO: ADMINISTRACION  
PERIODO: Del 01/JUL/2017 al 31/JUL/2017  
R.F.C. GEL741008GY9  
CURP:

HOJA: 190 DE 197

- Los precios y cotizaciones que presenta su estado de cuenta son obtenidos de diferentes fuentes oficiales para establecer a la fecha de su corte, el valor de su patrimonio con relación al Mercado; este dato es meramente una referencia, ya que los precios reales se conocerán hasta el día y la hora en que se lleve a cabo la venta de los valores en el Mercado, conforme sus instrucciones.
- La información correspondiente a la integración de las carteras y movimientos realizados en Instituciones Fuera del Grupo Financiero Banorte es obtenida de la información proporcionada por ellas a través de su respectivo portal en internet, por lo que podría haber alguna variación con la presentada en el estado de cuenta definitivo que ellos mismos elaboran
- Para su seguridad, aquellos valores que se colocan entre el gran público inversionista, se encuentran depositados en el S.D. INDEVAL, S.A. de C.V. (Instituto Nacional de Valores), en una cuenta concentradora a nombre de Nombre Banco por cuenta de terceros, quien a su vez mantiene registro individual a su nombre por cada uno de los valores que integran el patrimonio de su contrato.
- Para mantenerle informado y garantizar que nuestras comunicaciones le son enviadas oportunamente, es conveniente que cuando tenga Ud. un cambio de domicilio, nos lo haga saber por escrito acompañando copia de cualquiera de los siguientes documentos: recibo de agua, luz, predial o teléfono.
- Le reiteramos, si fuese el caso, nos proporcione en un plazo máximo de 15 días naturales sus observaciones al presente estado de cuenta; dirigiéndose al área de la Dirección de Contraloría Fiduciaria, ubicada en Av. Revolución #3000 Colonia La Primavera, C.P. 64830, Monterrey, N.L.. El no recibir comunicación alguna, se considerará que sus transacciones y saldos son correctos.
- De igual forma le agradecemos que cualquier queja en relación a nuestros servicios, así como cualquier solicitud de información nos sea notificada por escrito a la dirección mencionada y a la atención de Área de Atención a Clientes.

Aclaraciones dirigirse al centro de atención a clientes: [aclaraciones.fiduciario@banorte.com](mailto:aclaraciones.fiduciario@banorte.com)

**GARANTIA PAGO OPORTUNO MULTIVA, GOB. EDO. Q. ROO**

 22 1  
 CENTRO  
 CHETUMAL, QUINTANA ROO  
 77000 MEXICO

000074463420170802

**CONTRATO:** 744634  
**SUBCUENTA:** 29  
**TIPO DE CONTRATO:** ADMINISTRACION  
**PERIODO:** Del 01/JUL/2017 al 31/JUL/2017  
**R.F.C.**  
**CURP:**

HOJA: 191 DE 197

FECHA DE EMISIÓN: 02AGO2017

**PESOS MEXICANOS**

| Integración Global del Patrimonio | Junio 2017       | Julio 2017       | Variación     |
|-----------------------------------|------------------|------------------|---------------|
| BANCOS                            | \$ 348.09        | \$ 522.15        | 50.00 %       |
| <b>PATRIMONIO TOTAL</b>           | <b>\$ 348.09</b> | <b>\$ 522.15</b> | <b>50.00%</b> |

**Ejecutivo Fiduciario**

 Nombre:  
 Territorial: TERRITORIAL PENINSULAR  
 Oficina: OFICINA MERIDA  
 Teléfono: 99-99407112 Ext. 8999-2005  
 Correo electrónico:

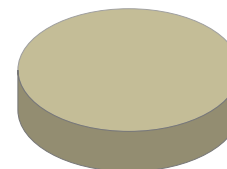
**Julio 2017**

|               |         |
|---------------|---------|
| BANCOS        | 100.00% |
| INVERSIONES   | 0.00%   |
| INMUEBLES     | 0.00%   |
| OTROS ACTIVOS | 0.00%   |

**Noticias:**

 Aclaraciones dirigirse al centro de atención a clientes: [aclaraciones.fiduciario@banorte.com](mailto:aclaraciones.fiduciario@banorte.com)

**CONTRATO:** 744634  
**SUBCUENTA:** 29  
**TIPO DE CONTRATO:** ADMINISTRACION  
**PERIODO:** Del 01/JUL/2017 al 31/JUL/2017  
**R.F.C.**  
**CURP:**

**ESTADO DE SITUACIÓN FINANCIERA PESOS MEXICANOS**
**HOJA: 192 DE 197**

| <b>ACTIVO</b> |                   | <b>\$ 522.15</b> | <b>CAPITAL</b>           |  | <b>\$ 522.15</b>  |
|---------------|-------------------|------------------|--------------------------|--|-------------------|
|               | <b>CIRCULANTE</b> |                  | Patrimonio               |  | \$ 6,264,410.31   |
| Caja          |                   | \$ 522.15        | Resultados del Ejercicio |  | \$ 6,263,888.16 - |
|               |                   | <b>\$ 522.15</b> |                          |  |                   |
|               |                   |                  | <b>PASIVO + CAPITAL</b>  |  | <b>\$ 522.15</b>  |

Aclaraciones dirigirse al centro de atención a clientes: [aclaraciones.fiduciario@banorte.com](mailto:aclaraciones.fiduciario@banorte.com)



CONTRATO: 744634  
SUBCUENTA: 29  
TIPO DE CONTRATO: ADMINISTRACION  
PERIODO: Del 01/JUL/2017 al 31/JUL/2017  
R.F.C.  
CURP:

**ESTADO DE RESULTADOS PESOS MEXICANOS**

HOJA: 193 DE 197

|                         | <b>MENSUAL</b>          |
|-------------------------|-------------------------|
| Intereses Cobrados      | \$ 174.06               |
| <b>TOTAL INGRESOS</b>   | <b>\$ 174.06</b>        |
| Comisiones Pagadas      | \$ 8.90                 |
| Contribuciones Diversas | \$ 1.42                 |
| Erogaciones Efectuadas  | \$ 1,597,698.57         |
| <b>TOTAL EGRESOS</b>    | <b>\$ 1,597,708.89</b>  |
| <b>UTILIDAD/PERDIDA</b> | <b>\$ 1,597,534.83-</b> |

Aclaraciones dirigirse al centro de atención a clientes: [aclaraciones.fiduciario@banorte.com](mailto:aclaraciones.fiduciario@banorte.com)

**CONTRATO:** 744634  
**SUBCUENTA:** 29  
**TIPO DE CONTRATO:** ADMINISTRACION  
**PERIODO:** Del 01/JUL/2017 al 31/JUL/2017  
**R.F.C.**  
**CURP:**

**POSICIÓN CONSOLIDADA PESOS MEXICANOS**

HOJA: 194 DE 197

|   | Valor de Costo   | Valor de Mercado | %             | Plusvalía / Minusvalía |
|---|------------------|------------------|---------------|------------------------|
| BANCO MERCANTIL DEL NORTE, S.A. (BANORTE) |                  |                  |               |                        |
| CUENTA DE CHEQUES 0489385388              | \$ 522.15        | \$ 522.15        | 100.00        | \$ 0.00                |
| <b>TOTAL GLOBAL:</b>                      | <b>\$ 522.15</b> | <b>\$ 522.15</b> | <b>100.00</b> | <b>\$ 0.00</b>         |

Aclaraciones dirigirse al centro de atención a clientes: [aclaraciones.fiduciario@banorte.com](mailto:aclaraciones.fiduciario@banorte.com)

**CONTRATO:** 744634  
**SUBCUENTA:** 29  
**TIPO DE CONTRATO:** ADMINISTRACION  
**PERIODO:** Del 01/JUL/2017 al 31/JUL/2017  
**R.F.C.**  
**CURP:**

**PORTAFOLIO DE INVERSION PESOS MEXICANOS**

**HOJA: 195 DE 197**

| Emisora  | Serie /<br>Cupón | Títulos | Plazo | Vencimiento | Tasa | Costo<br>Unitario | Valor de costo | Precio de Mercado | Valor de Mercado | %                | Plusvalía /<br>Minusvalía |             |
|--|------------------|---------|-------|-------------|------|-------------------|----------------|-------------------|------------------|------------------|---------------------------|-------------|
| <b>BANCO MERCANTIL DEL NORTE, S.A. (BANORTE)</b> |                  |         |       |             |      |                   |                |                   |                  |                  |                           |             |
| CUENTA DE CHEQUES 0489385388                     |                  |         |       |             |      |                   |                | \$ 522.15         |                  | \$ 522.15        | 100.00                    |             |
| <b>TOTAL DEL PORTAFOLIO</b>                      |                  |         |       |             |      |                   |                | <u>\$ 522.15</u>  |                  | <u>\$ 522.15</u> | <u>100.00</u>             | <u>0.00</u> |

Aclaraciones dirigirse al centro de atención a clientes: [aclaraciones.fiduciario@banorte.com](mailto:aclaraciones.fiduciario@banorte.com)

**CONTRATO:** 744634  
**SUBCUENTA:** 29  
**TIPO DE CONTRATO:** ADMINISTRACION  
**PERIODO:** Del 01/JUL/2017 al 31/JUL/2017  
**R.F.C.**  
**CURP:**

**DETALLE DE MOVIMIENTOS PESOS MEXICANOS**
**HOJA: 196 DE 197**

| FECHA                                  | DESCRIPCION  | ENTRADAS        | SALIDAS         | SALDO            |
|--|--|-----------------|-----------------|------------------|
| <b>Banco Mercantil Del Norte, S.A.</b> |  |                 |                 |                  |
| CUENTA DE CHEQUES 489385388            |  |                 |                 |                  |
| <b>SALDO ANTERIOR</b>                  |  |                 |                 | <b>\$ 348.09</b> |
| 11/JUL/2017                            | TRASPASO PARA PAGO DE GPO MULTIVA  | \$ 1,597,708.89 |                 | \$ 1,598,056.98  |
| 25/JUL/2017                            | COMPRA ORDEN DE PAGO SPEI 1294699 = REFERENCIA CTA/CLABE: 002180433701251805 BEM SPEI,<br>BCO:002 BENEFICIARIO:BANAMEX SA 51FC GPO MULTIVA JULIO CVE RASTREO:<br>8846CAP1201707250474229249 RFC: XXX111111XXX IVA: 000000000000.00 BANAMEX |                 | \$ 1,597,698.57 | \$ 358.41        |
| 25/JUL/2017                            | COMISION ORDEN DE PAGO SPEI REFERENCIA: 1294699  |                 | \$ 8.90         | \$ 349.51        |
| 25/JUL/2017                            | I.V.A. ORDEN DE PAGO SPEI REFERENCIA: 1294699  |                 | \$ 1.42         | \$ 348.09        |
| 31/JUL/2017                            | LIQ.INT.S/TASA LIQ 2017-07-31  | \$ 174.06       |                 | \$ 522.15        |
| <b>SALDO ACTUAL</b>                    |  |                 |                 | <b>\$ 522.15</b> |

Aclaraciones dirigirse al centro de atención a clientes: [aclaraciones.fiduciario@banorte.com](mailto:aclaraciones.fiduciario@banorte.com)

CONTRATO: 744634  
SUBCUENTA: 29  
TIPO DE CONTRATO: ADMINISTRACION  
PERIODO: Del 01/JUL/2017 al 31/JUL/2017  
R.F.C.  
CURP:

HOJA: 197 DE 197

- Los precios y cotizaciones que presenta su estado de cuenta son obtenidos de diferentes fuentes oficiales para establecer a la fecha de su corte, el valor de su patrimonio con relación al Mercado; este dato es meramente una referencia, ya que los precios reales se conocerán hasta el día y la hora en que se lleve a cabo la venta de los valores en el Mercado, conforme sus instrucciones.
- La información correspondiente a la integración de las carteras y movimientos realizados en Instituciones Fuera del Grupo Financiero Banorte es obtenida de la información proporcionada por ellas a través de su respectivo portal en internet, por lo que podría haber alguna variación con la presentada en el estado de cuenta definitivo que ellos mismos elaboran
- Para su seguridad, aquellos valores que se colocan entre el gran público inversionista, se encuentran depositados en el S.D. INDEVAL, S.A. de C.V. (Instituto Nacional de Valores), en una cuenta concentradora a nombre de Nombre Banco por cuenta de terceros, quien a su vez mantiene registro individual a su nombre por cada uno de los valores que integran el patrimonio de su contrato.
- Para mantenerle informado y garantizar que nuestras comunicaciones le son enviadas oportunamente, es conveniente que cuando tenga Ud. un cambio de domicilio, nos lo haga saber por escrito acompañando copia de cualquiera de los siguientes documentos: recibo de agua, luz, predial o teléfono.
- Le reiteramos, si fuese el caso, nos proporcione en un plazo máximo de 15 días naturales sus observaciones al presente estado de cuenta; dirigiéndose al área de la Dirección de Contraloría Fiduciaria, ubicada en Av. Revolución #3000 Colonia La Primavera, C.P. 64830, Monterrey, N.L.. El no recibir comunicación alguna, se considerará que sus transacciones y saldos son correctos.
- De igual forma le agradecemos que cualquier queja en relación a nuestros servicios, así como cualquier solicitud de información nos sea notificada por escrito a la dirección mencionada y a la atención de Área de Atención a Clientes.

Aclaraciones dirigirse al centro de atención a clientes: [aclaraciones.fiduciario@banorte.com](mailto:aclaraciones.fiduciario@banorte.com)