

GOBIERNO DEL ESTADO LIBRE Y SOBERANO DE QUINTANA ROO
22 DE ENERO ESQ HEROES 1ER PISO
CENTRO
CHETUMAL, QUINTANA ROO
77000 MEXICO

CONTRATO: 744634
SUBCUENTA: 0
TIPO DE CONTRATO: ADMINISTRACION
PERIODO: Del 01/JUN/2017 al 30/JUN/2017
R.F.C. GEL741008GY9
CURP:

HOJA: 1 DE 196



000074463420170704

FECHA DE EMISIÓN: 04JUL2017

CONSOLIDADO M. N.

Integración Global del Patrimonio	Mayo 2017	Junio 2017	Variación
BANCOS	\$ 563,878,550.71	\$ 429,218,577.84	-23.88 %
PATRIMONIO TOTAL	\$ 563,878,550.71	\$ 429,218,577.84	-23.88%

Ejecutivo Fiduciario

Nombre: MANUEL JESUS QUINTAL FRANCO
Territorial: TERRITORIAL PENINSULAR
Oficina: OFICINA MERIDA
Teléfono: 99-99407112 Ext. 8999-2005
Correo electrónico: manuel.quintal@banorte.com

Junio 2017

BANCOS	100.00%
INVERSIONES	0.00%
INMUEBLES	0.00%
OTROS ACTIVOS	0.00%

Noticias:

Aclaraciones dirigirse al centro de atención a clientes: aclaraciones.fiduciario@banorte.com

CONTRATO: 744634
SUBCUENTA: 0
TIPO DE CONTRATO: ADMINISTRACION
PERIODO: Del 01/JUN/2017 al 30/JUN/2017
R.F.C. GEL741008GY9
CURP:

ESTADO DE SITUACIÓN FINANCIERA CONSOLIDADO M. N.
HOJA: 2 DE 196

ACTIVO		\$ 429,218,577.84	CAPITAL		\$ 429,218,577.84
	CIRCULANTE		Resultados del Ejercicio		\$ 3,451,074,928.13 -
Caja		\$ 429,218,577.84	Patrimonio		\$ 28,162,844,822.04
		\$ 429,218,577.84	Resultado De Ejercicios Anteriores		\$ 24,282,551,316.07 -
			PASIVO + CAPITAL	\$ 429,218,577.84	

Aclaraciones dirigirse al centro de atención a clientes: aclaraciones.fiduciario@banorte.com

CONTRATO: 744634
SUBCUENTA: 0
TIPO DE CONTRATO: ADMINISTRACION
PERIODO: Del 01/JUN/2017 al 30/JUN/2017
R.F.C. GEL741008GY9
CURP:

ESTADO DE RESULTADOS CONSOLIDADO M. N.

HOJA: 3 DE 196

	MENSUAL
Intereses Cobrados	\$ 127,083.99
TOTAL INGRESOS	\$ 127,083.99
Comisiones Pagadas	\$ 495.80
Contribuciones Diversas	\$ 79.24
Honorarios Fiduciarios	\$ 0.00
Erogaciones Efectuadas	\$ 819,853,703.24
TOTAL EGRESOS	\$ 819,854,278.28
UTILIDAD/PERDIDA	\$ 819,727,194.29-

Aclaraciones dirigirse al centro de atención a clientes: aclaraciones.fiduciario@banorte.com

CONTRATO: 744634
SUBCUENTA: 0
TIPO DE CONTRATO: ADMINISTRACION
PERIODO: Del 01/JUN/2017 al 30/JUN/2017
R.F.C. GEL741008GY9
CURP:

POSICIÓN CONSOLIDADA CONSOLIDADO M. N.
HOJA: 4 DE 196

	Valor de Costo	Valor de Mercado	%	Plusvalía / Minusvalía
BANCO MERCANTIL DEL NORTE, S.A. (BANORTE)				
CUENTA DE CHEQUES 0233512770	\$ 69,776.24	\$ 69,776.24	0.02	\$ 0.00
CUENTA DE CHEQUES 0256722877	\$ 3,208.16	\$ 3,208.16	0.00	\$ 0.00
CUENTA DE CHEQUES 0476083349	\$ 155.52	\$ 155.52	0.00	\$ 0.00
CUENTA DE CHEQUES 0476085745	\$ 7,738.49	\$ 7,738.49	0.00	\$ 0.00
CUENTA DE CHEQUES 0476086201	\$ 80,928,714.48	\$ 80,928,714.48	18.85	\$ 0.00
CUENTA DE CHEQUES 0476086715	\$ 8,776.05	\$ 8,776.05	0.00	\$ 0.00
CUENTA DE CHEQUES 0476087114	\$ 88,615,794.02	\$ 88,615,794.02	20.65	\$ 0.00
CUENTA DE CHEQUES 0476087712	\$ 4,569.61	\$ 4,569.61	0.00	\$ 0.00
CUENTA DE CHEQUES 0476088269	\$ 43,435,759.07	\$ 43,435,759.07	10.12	\$ 0.00
CUENTA DE CHEQUES 0476088876	\$ 9,669.19	\$ 9,669.19	0.00	\$ 0.00
CUENTA DE CHEQUES 0476089529	\$ 91,819,946.22	\$ 91,819,946.22	21.39	\$ 0.00
CUENTA DE CHEQUES 0476089743	\$ 7,136.89	\$ 7,136.89	0.00	\$ 0.00
CUENTA DE CHEQUES 0489385388	\$ 348.09	\$ 348.09	0.00	\$ 0.00
CUENTA DE CHEQUES 0489391893	\$ 123,653,148.22	\$ 123,653,148.22	28.81	\$ 0.00
CUENTA DE CHEQUES 0489398865	\$ 220.46	\$ 220.46	0.00	\$ 0.00
CUENTA DE CHEQUES 0806137924	\$ 651,755.59	\$ 651,755.59	0.15	\$ 0.00
CUENTA DE CHEQUES 0806137942	\$ 1.73	\$ 1.73	0.00	\$ 0.00
CUENTA DE CHEQUES 0858886593	\$ 1.55	\$ 1.55	0.00	\$ 0.00
CUENTA DE CHEQUES 0858886605	\$ 7.18	\$ 7.18	0.00	\$ 0.00
CUENTA DE CHEQUES 0860649483	\$ 41.87	\$ 41.87	0.00	\$ 0.00
CUENTA DE CHEQUES 0860649492	\$ 14.60	\$ 14.60	0.00	\$ 0.00
CUENTA DE CHEQUES 0860649504	\$ 23.30	\$ 23.30	0.00	\$ 0.00
CUENTA DE CHEQUES 0860649522	\$ 9.69	\$ 9.69	0.00	\$ 0.00
TOTAL GLOBAL:	\$ 429,218,577.84	\$ 429,218,577.84	100.00	\$ 0.00

Aclaraciones dirigirse al centro de atención a clientes: aclaraciones.fiduciario@banorte.com

CONTRATO: 744634
SUBCUENTA: 0
TIPO DE CONTRATO: ADMINISTRACION
PERIODO: Del 01/JUN/2017 al 30/JUN/2017
R.F.C. GEL741008GY9
CURP:

POSICIÓN CONSOLIDADA CONSOLIDADO M. N.
HOJA: 5 DE 196

	Valor de Costo	Valor de Mercado	%	Plusvalía / Minusvalía
CUENTA DE CHEQUES 0860649540	\$ 4.61	\$ 4.61	0.00	\$ 0.00
CUENTA DE CHEQUES 0860649559	\$ 54.70	\$ 54.70	0.00	\$ 0.00
CUENTA DE CHEQUES 0860649586	\$ 1,702.31	\$ 1,702.31	0.00	\$ 0.00
TOTAL GLOBAL:	\$ 429,218,577.84	\$ 429,218,577.84	100.00	\$ 0.00

Aclaraciones dirigirse al centro de atención a clientes: aclaraciones.fiduciario@banorte.com

CONTRATO: 744634
SUBCUENTA: 0
TIPO DE CONTRATO: ADMINISTRACION
PERIODO: Del 01/JUN/2017 al 30/JUN/2017
R.F.C. GEL741008GY9
CURP:

- Los precios y cotizaciones que presenta su estado de cuenta son obtenidos de diferentes fuentes oficiales para establecer a la fecha de su corte, el valor de su patrimonio con relación al Mercado; este dato es meramente una referencia, ya que los precios reales se conocerán hasta el día y la hora en que se lleve a cabo la venta de los valores en el Mercado, conforme sus instrucciones.
- La información correspondiente a la integración de las carteras y movimientos realizados en Instituciones Fuera del Grupo Financiero Banorte es obtenida de la información proporcionada por ellas a través de su respectivo portal en internet, por lo que podría haber alguna variación con la presentada en el estado de cuenta definitivo que ellos mismos elaboran
- Para su seguridad, aquellos valores que se colocan entre el gran público inversionista, se encuentran depositados en el S.D. INDEVAL, S.A. de C.V. (Instituto Nacional de Valores), en una cuenta concentradora a nombre de Nombre Banco por cuenta de terceros, quien a su vez mantiene registro individual a su nombre por cada uno de los valores que integran el patrimonio de su contrato.
- Para mantenerle informado y garantizar que nuestras comunicaciones le son enviadas oportunamente, es conveniente que cuando tenga Ud. un cambio de domicilio, nos lo haga saber por escrito acompañando copia de cualquiera de los siguientes documentos: recibo de agua, luz, predial o teléfono.
- Le reiteramos, si fuese el caso, nos proporcione en un plazo máximo de 15 días naturales sus observaciones al presente estado de cuenta; dirigiéndose al área de la Dirección de Contraloría Fiduciaria, ubicada en Av. Revolución #3000 Colonia La Primavera, C.P. 64830, Monterrey, N.L.. El no recibir comunicación alguna, se considerará que sus transacciones y saldos son correctos.
- De igual forma le agradecemos que cualquier queja en relación a nuestros servicios, así como cualquier solicitud de información nos sea notificada por escrito a la dirección mencionada y a la atención de Área de Atención a Clientes.

Aclaraciones dirigirse al centro de atención a clientes: aclaraciones.fiduciario@banorte.com

GOBIERNO DEL ESTADO LIBRE Y SOBERANO DE QUINTANA ROO
22 DE ENERO ESQ HEROES 1ER PISO
CENTRO
CHETUMAL, QUINTANA ROO
77000 MEXICO



000074463420170704

CONTRATO: 744634
SUBCUENTA: 1
TIPO DE CONTRATO: ADMINISTRACION
PERIODO: Del 01/JUN/2017 al 30/JUN/2017
R.F.C. GEL741008GY9
CURP:

HOJA: 7 DE 196

FECHA DE EMISIÓN: 04JUL2017

PESOS MEXICANOS

Integración Global del Patrimonio	Mayo 2017	Junio 2017	Variación
BANCOS	\$ 648,665.56	\$ 651,755.59	0.48 %
PATRIMONIO TOTAL	\$ 648,665.56	\$ 651,755.59	0.48%

Ejecutivo Fiduciario

Nombre: MANUEL JESUS QUINTAL FRANCO
Territorial: TERRITORIAL PENINSULAR
Oficina: OFICINA MERIDA
Teléfono: 99-99407112 Ext. 8999-2005
Correo electrónico: manuel.quintal@banorte.com

Junio 2017

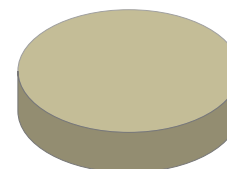

BANCOS	100.00%
INVERSIONES	0.00%
INMUEBLES	0.00%
OTROS ACTIVOS	0.00%

Noticias:

Aclaraciones dirigirse al centro de atención a clientes: aclaraciones.fiduciario@banorte.com

CONTRATO: 744634
SUBCUENTA: 1
TIPO DE CONTRATO: ADMINISTRACION
PERIODO: Del 01/JUN/2017 al 30/JUN/2017
R.F.C. GEL741008GY9
CURP:

ESTADO DE SITUACIÓN FINANCIERA PESOS MEXICANOS
HOJA: 8 DE 196

ACTIVO		\$ 651,755.59	CAPITAL		\$ 651,755.59
	CIRCULANTE		Patrimonio		\$ 14,094,191,108.72
Caja		\$ 651,755.59	Resultado De Ejercicios Anteriores		\$ 13,413,036,451.10 -
		<u>\$ 651,755.59</u>	Resultados del Ejercicio		\$ 680,502,902.03 -
			PASIVO + CAPITAL		\$ 651,755.59

Aclaraciones dirigirse al centro de atención a clientes: aclaraciones.fiduciario@banorte.com

CONTRATO: 744634
SUBCUENTA: 1
TIPO DE CONTRATO: ADMINISTRACION
PERIODO: Del 01/JUN/2017 al 30/JUN/2017
R.F.C. GEL741008GY9
CURP:

ESTADO DE RESULTADOS PESOS MEXICANOS

HOJA: 9 DE 196

	MENSUAL
Intereses Cobrados	\$ 3,438.03
TOTAL INGRESOS	\$ 3,438.03
Comisiones Pagadas	\$ 317.80
Contribuciones Diversas	\$ 50.84
Honorarios Fiduciarios	\$ 0.00
Erogaciones Efectuadas	\$ 181,817,744.37
TOTAL EGRESOS	\$ 181,818,113.01
UTILIDAD/PERDIDA	\$ 181,814,674.98-

Aclaraciones dirigirse al centro de atención a clientes: aclaraciones.fiduciario@banorte.com

CONTRATO: 744634
SUBCUENTA: 1
TIPO DE CONTRATO: ADMINISTRACION
PERIODO: Del 01/JUN/2017 al 30/JUN/2017
R.F.C. GEL741008GY9
CURP:

POSICIÓN CONSOLIDADA PESOS MEXICANOS

HOJA: 10 DE 196

	Valor de Costo	Valor de Mercado	%	Plusvalía / Minusvalía
BANCO MERCANTIL DEL NORTE, S.A. (BANORTE)				
CUENTA DE CHEQUES 0806137924	\$ 651,755.59	\$ 651,755.59	100.00	\$ 0.00
TOTAL GLOBAL:	\$ 651,755.59	\$ 651,755.59	100.00	\$ 0.00

Aclaraciones dirigirse al centro de atención a clientes: acclaraciones.fiduciario@banorte.com

CONTRATO: 744634
SUBCUENTA: 1
TIPO DE CONTRATO: ADMINISTRACION
PERIODO: Del 01/JUN/2017 al 30/JUN/2017
R.F.C. GEL741008GY9
CURP:

PORTAFOLIO DE INVERSION PESOS MEXICANOS
HOJA: 11 DE 196

Emisora	Serie / Cupón	Títulos	Plazo	Vencimiento	Tasa	Costo Unitario	Valor de costo	Precio de Mercado	Valor de Mercado	%	Plusvalía / Minusvalía	
BANCO MERCANTIL DEL NORTE, S.A. (BANORTE)												
CUENTA DE CHEQUES 0806137924								\$ 651,755.59		\$ 651,755.59	100.00	
TOTAL DEL PORTAFOLIO								\$ 651,755.59		\$ 651,755.59	100.00	0.00

Aclaraciones dirigirse al centro de atención a clientes: aclaraciones.fiduciario@banorte.com

CONTRATO: 744634
SUBCUENTA: 1
TIPO DE CONTRATO: ADMINISTRACION
PERIODO: Del 01/JUN/2017 al 30/JUN/2017
R.F.C. GEL741008GY9
CURP:

DETALLE DE MOVIMIENTOS PESOS MEXICANOS
HOJA: 12 DE 196

FECHA	DESCRIPCION	ENTRADAS	SALIDAS	SALDO
Banco Mercantil Del Norte, S.A.				
CUENTA DE CHEQUES 806137924				
SALDO ANTERIOR				\$ 648,665.56
13/JUN/2017	102017529001198 SPEI RECIBIDO DEL BANCO 2001 BANXICO DEL CLIENTE TESORERIA DE LA FEDERACION DE LA CLABE 001180228001000108 CON RFC SHC850101U37 CONCEPTO: ANT PARTICIPS FDO GRA PAGO TESOFE 0100 REFERENCIA: 1207532 CVE RAST: 102017529001198	\$ 254,373,983.93		\$ 255,022,649.49
13/JUN/2017	TRASPASO PARA PAGO DE GPO MULTIVA		\$ 1,763,319.42	\$ 253,259,330.07
13/JUN/2017	TRASPASO PARA PAGO DE CRÉDITO HSBC		\$ 13,363,971.81	\$ 239,895,358.26
13/JUN/2017	TRASPASO PARA PAGO DE CRÉDITO Y COMISIÓN SPEI INTERACCIONES		\$ 28,210,147.04	\$ 211,685,211.22
13/JUN/2017	TRASPASO PARA PAGO DE GPO Y COMISION SPEI INTERACCIONES		\$ 1,103,310.93	\$ 210,581,900.29
13/JUN/2017	TRASPASO PARA PAGO DE CRÉDITO Y COMISIÓN SPEI BANOBRAS		\$ 1,716,920.09	\$ 208,864,980.20
13/JUN/2017	TRASPASO PARA PAGO DE CRÉDITO Y COMISIÓN SPEI BANORTE		\$ 22,666,622.38	\$ 186,198,357.82
13/JUN/2017	TRASPASO DE GPO Y COMISION SPEI BANORTE		\$ 855,738.99	\$ 185,342,618.83
13/JUN/2017	PAGO PROV./TER. 7 0274948671 AL R.F.C. BNM930209927 IVA:00000000.00 0274948671 FID BANORTE 745372 BNR MER BANORTE TRASPASO AGUINALDO MES DE JUNIO DE ACUERDO A OF 00 0008/1/2017 TRASPASO A LA CTA DE REMANENTES DE PARTICIPACIONES DEL 13 DE JUNIO 2017		\$ 171,817,837.24	\$ 1,442,592.29
14/JUN/2017	COMPRA ORDEN DE PAGO SPEI 0744634 = REFERENCIA CTA/CLABE: 044910170010264294 BEM SPEI, BCO:044 BENEFICIARIO:JORGE C BOLIO CASTELLANOS Y A 51FC OF 1372017 JORGE C BOLIO CVE RASTREO: 8846APAC201706140460529925 RFC: JCB8101266P3 IVA: 000000000000.00 SCOTIABANK		\$ 324,800.00	\$ 1,117,792.29
14/JUN/2017	COMISION ORDEN DE PAGO SPEI REFERENCIA: 0744634		\$ 8.90	\$ 1,117,783.39
14/JUN/2017	I.V.A. ORDEN DE PAGO SPEI REFERENCIA: 0744634		\$ 1.42	\$ 1,117,781.97
14/JUN/2017	COMPRA ORDEN DE PAGO SPEI 0744634 = REFERENCIA CTA/CLABE: 002180002469050025 BEM SPEI, BCO:002 BENEFICIARIO:STANDARD AND POORS SA DE CV 51FC OF 198 STANDARD AND POORS CVE RASTREO: 8846CAP2201706140460529950 RFC: S P960122QX6 IVA: 000000000000.00 BANAMEX		\$ 469,106.09	\$ 648,675.88
14/JUN/2017	COMISION ORDEN DE PAGO SPEI REFERENCIA: 0744634		\$ 8.90	\$ 648,666.98
14/JUN/2017	I.V.A. ORDEN DE PAGO SPEI REFERENCIA: 0744634		\$ 1.42	\$ 648,665.56
20/JUN/2017	102017536001077 SPEI RECIBIDO DEL BANCO 2001 BANXICO DEL CLIENTE TESORERIA DE LA FEDERACION DE LA CLABE 001180228001000108 CON RFC SHC850101U37 CONCEPTO: ANT PARTICIPS FDO GRA PAGO TESOFE 0100 REFERENCIA: 1207967 CVE RAST: 102017536001077	\$ 254,373,983.93		\$ 255,022,649.49
20/JUN/2017	DEV REMANENTE PART QUINTANA ROO		\$ 168,941,648.98	\$ 86,081,000.51
20/JUN/2017	TRASPASO A SUBCUENTA PARA PAGO DE CRÉDITO BANOBRAS		\$ 45,162,572.65	\$ 40,918,427.86
20/JUN/2017	TRASPASO A SUBCUENTA PARA PAGO DE CRÉDITO MULTIVA		\$ 40,269,762.30	\$ 648,665.56
30/JUN/2017	COMISION POR RENTA MENSUAL RENTA BEM INTERNET MES JUNIO 0000262613		\$ 300.00	\$ 648,365.56
30/JUN/2017	IVA POR RENTA MENSUAL RENTA BEM INTERNET MES JUNIO 0000262613		\$ 48.00	\$ 648,317.56
30/JUN/2017	LIQ.INT.S/TASA LIQ 2017-06-30	\$ 3,438.03		\$ 651,755.59
SALDO ACTUAL				\$ 651,755.59

Aclaraciones dirigirse al centro de atención a clientes: aclaraciones.fiduciario@banorte.com

CONTRATO: 744634
SUBCUENTA: 1
TIPO DE CONTRATO: ADMINISTRACION
PERIODO: Del 01/JUN/2017 al 30/JUN/2017
R.F.C. GEL741008GY9
CURP:

HOJA: 13 DE 196

- Los precios y cotizaciones que presenta su estado de cuenta son obtenidos de diferentes fuentes oficiales para establecer a la fecha de su corte, el valor de su patrimonio con relación al Mercado; este dato es meramente una referencia, ya que los precios reales se conocerán hasta el día y la hora en que se lleve a cabo la venta de los valores en el Mercado, conforme sus instrucciones.
- La información correspondiente a la integración de las carteras y movimientos realizados en Instituciones Fuera del Grupo Financiero Banorte es obtenida de la información proporcionada por ellas a través de su respectivo portal en internet, por lo que podría haber alguna variación con la presentada en el estado de cuenta definitivo que ellos mismos elaboran
- Para su seguridad, aquellos valores que se colocan entre el gran público inversionista, se encuentran depositados en el S.D. INDEVAL, S.A. de C.V. (Instituto Nacional de Valores), en una cuenta concentradora a nombre de Nombre Banco por cuenta de terceros, quien a su vez mantiene registro individual a su nombre por cada uno de los valores que integran el patrimonio de su contrato.
- Para mantenerle informado y garantizar que nuestras comunicaciones le son enviadas oportunamente, es conveniente que cuando tenga Ud. un cambio de domicilio, nos lo haga saber por escrito acompañando copia de cualquiera de los siguientes documentos: recibo de agua, luz, predial o teléfono.
- Le reiteramos, si fuese el caso, nos proporcione en un plazo máximo de 15 días naturales sus observaciones al presente estado de cuenta; dirigiéndose al área de la Dirección de Contraloría Fiduciaria, ubicada en Av. Revolución #3000 Colonia La Primavera, C.P. 64830, Monterrey, N.L.. El no recibir comunicación alguna, se considerará que sus transacciones y saldos son correctos.
- De igual forma le agradecemos que cualquier queja en relación a nuestros servicios, así como cualquier solicitud de información nos sea notificada por escrito a la dirección mencionada y a la atención de Área de Atención a Clientes.

Aclaraciones dirigirse al centro de atención a clientes: aclaraciones.fiduciario@banorte.com

CREDITO MULTIVA, GOB. DEL ESTADO DE QUINTANA ROO
22 1
CENTRO
CHETUMAL, QUINTANA ROO
77000 MEXICO



000074463420170704

CONTRATO: 744634
SUBCUENTA: 2
TIPO DE CONTRATO: ADMINISTRACION
PERIODO: Del 01/JUN/2017 al 30/JUN/2017
R.F.C. XAX010101900
CURP:

HOJA: 14 DE 196

FECHA DE EMISIÓN: 04JUL2017

PESOS MEXICANOS

Integración Global del Patrimonio	Mayo 2017	Junio 2017	Variación
BANCOS	\$ 23.17	\$ 23.30	0.56 %
PATRIMONIO TOTAL	\$ 23.17	\$ 23.30	0.56%

Ejecutivo Fiduciario

Nombre: MANUEL JESUS QUINTAL FRANCO
Territorial: TERRITORIAL PENINSULAR
Oficina: OFICINA MERIDA
Teléfono: 99-99407112 Ext. 8999-2005
Correo electrónico: manuel.quintal@banorte.com

Junio 2017

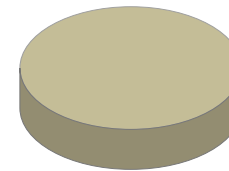

BANCOS	100.00%
INVERSIONES	0.00%
INMUEBLES	0.00%
OTROS ACTIVOS	0.00%

Noticias:

Aclaraciones dirigirse al centro de atención a clientes: aclaraciones.fiduciario@banorte.com

CONTRATO: 744634
SUBCUENTA: 2
TIPO DE CONTRATO: ADMINISTRACION
PERIODO: Del 01/JUN/2017 al 30/JUN/2017
R.F.C. XAX010101900
CURP:

ESTADO DE SITUACIÓN FINANCIERA PESOS MEXICANOS
HOJA: 15 DE 196

ACTIVO		\$ 23.30	CAPITAL		\$ 23.30
	CIRCULANTE		Patrimonio		\$ 1,529,983,255.97
Caja		\$ 23.30	Resultado De Ejercicios Anteriores		\$ 1,453,674,810.45 -
		<u>\$ 23.30</u>	Resultados del Ejercicio		\$ 76,308,422.22 -
			PASIVO + CAPITAL		\$ 23.30

Aclaraciones dirigirse al centro de atención a clientes: aclaraciones.fiduciario@banorte.com

CONTRATO: 744634
SUBCUENTA: 2
TIPO DE CONTRATO: ADMINISTRACION
PERIODO: Del 01/JUN/2017 al 30/JUN/2017
R.F.C. XAX010101900
CURP:

ESTADO DE RESULTADOS PESOS MEXICANOS

HOJA: 16 DE 196

	MENSUAL
Intereses Cobrados	\$ 0.13
TOTAL INGRESOS	\$ 0.13
Comisiones Pagadas	\$ 0.00
Contribuciones Diversas	\$ 0.00
Erogaciones Efectuadas	\$ 0.00
TOTAL EGRESOS	\$ 0.00
UTILIDAD/PERDIDA	\$ 0.13

Aclaraciones dirigirse al centro de atención a clientes: aclaraciones.fiduciario@banorte.com

CONTRATO: 744634
SUBCUENTA: 2
TIPO DE CONTRATO: ADMINISTRACION
PERIODO: Del 01/JUN/2017 al 30/JUN/2017
R.F.C. XAX010101900
CURP:

POSICIÓN CONSOLIDADA PESOS MEXICANOS

HOJA: 17 DE 196

	Valor de Costo	Valor de Mercado	%	Plusvalía / Minusvalía
BANCO MERCANTIL DEL NORTE, S.A. (BANORTE)				
CUENTA DE CHEQUES 0860649504	\$ 23.30	\$ 23.30	100.00	\$ 0.00
TOTAL GLOBAL:	\$ 23.30	\$ 23.30	100.00	\$ 0.00

Aclaraciones dirigirse al centro de atención a clientes: aclaraciones.fiduciario@banorte.com

CONTRATO: 744634
SUBCUENTA: 2
TIPO DE CONTRATO: ADMINISTRACION
PERIODO: Del 01/JUN/2017 al 30/JUN/2017
R.F.C. XAX010101900
CURP:

PORTAFOLIO DE INVERSION PESOS MEXICANOS

HOJA: 18 DE 196

Emisora	Serie / Cupón	Títulos	Plazo	Vencimiento	Tasa	Costo Unitario	Valor de costo	Precio de Mercado	Valor de Mercado	%	Plusvalía / Minusvalía	
BANCO MERCANTIL DEL NORTE, S.A. (BANORTE)												
CUENTA DE CHEQUES 0860649504								\$ 23.30		\$ 23.30	100.00	
TOTAL DEL PORTAFOLIO								\$ 23.30		\$ 23.30	100.00	0.00

Aclaraciones dirigirse al centro de atención a clientes: aclaraciones.fiduciario@banorte.com

CONTRATO: 744634
SUBCUENTA: 2
TIPO DE CONTRATO: ADMINISTRACION
PERIODO: Del 01/JUN/2017 al 30/JUN/2017
R.F.C. XAX010101900
CURP:

DETALLE DE MOVIMIENTOS PESOS MEXICANOS
HOJA: 19 DE 196

FECHA	DESCRIPCION	ENTRADAS	SALIDAS	SALDO
Banco Mercantil Del Norte, S.A.				
CUENTA DE CHEQUES 860649504				
SALDO ANTERIOR				
30/JUN/2017	LIQ.INT.S/TASA LIQ 2017-06-30	\$ 0.13		\$ 23.17
				\$ 23.30
SALDO ACTUAL				\$ 23.30

Aclaraciones dirigirse al centro de atención a clientes: aclaraciones.fiduciario@banorte.com

CONTRATO: 744634
SUBCUENTA: 2
TIPO DE CONTRATO: ADMINISTRACION
PERIODO: Del 01/JUN/2017 al 30/JUN/2017
R.F.C. XAX010101900
CURP:

- Los precios y cotizaciones que presenta su estado de cuenta son obtenidos de diferentes fuentes oficiales para establecer a la fecha de su corte, el valor de su patrimonio con relación al Mercado; este dato es meramente una referencia, ya que los precios reales se conocerán hasta el día y la hora en que se lleve a cabo la venta de los valores en el Mercado, conforme sus instrucciones.
- La información correspondiente a la integración de las carteras y movimientos realizados en Instituciones Fuera del Grupo Financiero Banorte es obtenida de la información proporcionada por ellas a través de su respectivo portal en internet, por lo que podría haber alguna variación con la presentada en el estado de cuenta definitivo que ellos mismos elaboran
- Para su seguridad, aquellos valores que se colocan entre el gran público inversionista, se encuentran depositados en el S.D. INDEVAL, S.A. de C.V. (Instituto Nacional de Valores), en una cuenta concentradora a nombre de Nombre Banco por cuenta de terceros, quien a su vez mantiene registro individual a su nombre por cada uno de los valores que integran el patrimonio de su contrato.
- Para mantenerle informado y garantizar que nuestras comunicaciones le son enviadas oportunamente, es conveniente que cuando tenga Ud. un cambio de domicilio, nos lo haga saber por escrito acompañando copia de cualquiera de los siguientes documentos: recibo de agua, luz, predial o teléfono.
- Le reiteramos, si fuese el caso, nos proporcione en un plazo máximo de 15 días naturales sus observaciones al presente estado de cuenta; dirigiéndose al área de la Dirección de Contraloría Fiduciaria, ubicada en Av. Revolución #3000 Colonia La Primavera, C.P. 64830, Monterrey, N.L.. El no recibir comunicación alguna, se considerará que sus transacciones y saldos son correctos.
- De igual forma le agradecemos que cualquier queja en relación a nuestros servicios, así como cualquier solicitud de información nos sea notificada por escrito a la dirección mencionada y a la atención de Área de Atención a Clientes.

Aclaraciones dirigirse al centro de atención a clientes: aclaraciones.fiduciario@banorte.com

FONDO RESERVA MULTIVA, GOB. ESTADO DE QUINTANA ROO

 22 1
 CENTRO
 CHETUMAL, QUINTANA ROO
 77000 MEXICO

000074463420170704

CONTRATO: 744634
SUBCUENTA: 3
TIPO DE CONTRATO: ADMINISTRACION
PERIODO: Del 01/JUN/2017 al 30/JUN/2017
R.F.C. GEL741008GY9
CURP:
HOJA: 21 DE 196

FECHA DE EMISIÓN: 04JUL2017

PESOS MEXICANOS

Integración Global del Patrimonio	Mayo 2017	Junio 2017	Variación
BANCOS	\$ 14.51	\$ 14.60	0.62 %
PATRIMONIO TOTAL	\$ 14.51	\$ 14.60	0.62%

Ejecutivo Fiduciario

Nombre: MANUEL JESUS QUINTAL FRANCO
Territorial: TERRITORIAL PENINSULAR
Oficina: OFICINA MERIDA
Teléfono: 99-99407112 Ext. 8999-2005
Correo electrónico: manuel.quintal@banorte.com

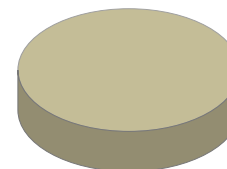
Junio 2017

BANCOS	100.00%
INVERSIONES	0.00%
INMUEBLES	0.00%
OTROS ACTIVOS	0.00%

Noticias:

Aclaraciones dirigirse al centro de atención a clientes: aclaraciones.fiduciario@banorte.com

CONTRATO: 744634
SUBCUENTA: 3
TIPO DE CONTRATO: ADMINISTRACION
PERIODO: Del 01/JUN/2017 al 30/JUN/2017
R.F.C. GEL741008GY9
CURP:

ESTADO DE SITUACIÓN FINANCIERA PESOS MEXICANOS
HOJA: 22 DE 196

ACTIVO		\$ 14.60	CAPITAL		\$ 14.60
	CIRCULANTE		Patrimonio		\$ 2,866,480.57
Caja		\$ 14.60	Resultado De Ejercicios Anteriores		\$ 1,456,991.09 -
		\$ 14.60	Resultados del Ejercicio		\$ 1,409,474.88 -
			PASIVO + CAPITAL		\$ 14.60

Aclaraciones dirigirse al centro de atención a clientes: aclaraciones.fiduciario@banorte.com

CONTRATO: 744634
SUBCUENTA: 3
TIPO DE CONTRATO: ADMINISTRACION
PERIODO: Del 01/JUN/2017 al 30/JUN/2017
R.F.C. GEL741008GY9
CURP:

ESTADO DE RESULTADOS PESOS MEXICANOS

HOJA: 23 DE 196

	MENSUAL
Intereses Cobrados	\$ 0.09
TOTAL INGRESOS	\$ 0.09
Comisiones Pagadas	\$ 0.00
Contribuciones Diversas	\$ 0.00
Erogaciones Efectuadas	\$ 0.00
TOTAL EGRESOS	\$ 0.00
UTILIDAD/PERDIDA	\$ 0.09

Aclaraciones dirigirse al centro de atención a clientes: aclaraciones.fiduciario@banorte.com

CONTRATO: 744634
SUBCUENTA: 3
TIPO DE CONTRATO: ADMINISTRACION
PERIODO: Del 01/JUN/2017 al 30/JUN/2017
R.F.C. GEL741008GY9
CURP:

POSICIÓN CONSOLIDADA PESOS MEXICANOS

HOJA: 24 DE 196

	Valor de Costo	Valor de Mercado	%	Plusvalía / Minusvalía
BANCO MERCANTIL DEL NORTE, S.A. (BANORTE)				
CUENTA DE CHEQUES 0860649492	\$ 14.60	\$ 14.60	100.00	\$ 0.00
TOTAL GLOBAL:	\$ 14.60	\$ 14.60	100.00	\$ 0.00

Aclaraciones dirigirse al centro de atención a clientes: aclaraciones.fiduciario@banorte.com

CONTRATO: 744634
SUBCUENTA: 3
TIPO DE CONTRATO: ADMINISTRACION
PERIODO: Del 01/JUN/2017 al 30/JUN/2017
R.F.C. GEL741008GY9
CURP:

PORTAFOLIO DE INVERSION PESOS MEXICANOS

HOJA: 25 DE 196

Emisora	Serie / Cupón	Títulos	Plazo	Vencimiento	Tasa	Costo Unitario	Valor de costo	Precio de Mercado	Valor de Mercado	%	Plusvalía / Minusvalía	
BANCO MERCANTIL DEL NORTE, S.A. (BANORTE)												
CUENTA DE CHEQUES 0860649492								\$ 14.60		\$ 14.60	100.00	
TOTAL DEL PORTAFOLIO								\$ 14.60		\$ 14.60	100.00	0.00

Aclaraciones dirigirse al centro de atención a clientes: aclaraciones.fiduciario@banorte.com

CONTRATO: 744634
SUBCUENTA: 3
TIPO DE CONTRATO: ADMINISTRACION
PERIODO: Del 01/JUN/2017 al 30/JUN/2017
R.F.C. GEL741008GY9
CURP:

DETALLE DE MOVIMIENTOS PESOS MEXICANOS

HOJA: 26 DE 196

FECHA	DESCRIPCION	ENTRADAS	SALIDAS	SALDO
Banco Mercantil Del Norte, S.A.				
CUENTA DE CHEQUES 860649492				
SALDO ANTERIOR				
30/JUN/2017	LIQ.INT.S/TASA LIQ 2017-06-30	\$ 0.09		\$ 14.51
				\$ 14.60
SALDO ACTUAL				\$ 14.60

Aclaraciones dirigirse al centro de atención a clientes: aclaraciones.fiduciario@banorte.com

CONTRATO: 744634
SUBCUENTA: 3
TIPO DE CONTRATO: ADMINISTRACION
PERIODO: Del 01/JUN/2017 al 30/JUN/2017
R.F.C. GEL741008GY9
CURP:

HOJA: 27 DE 196

- Los precios y cotizaciones que presenta su estado de cuenta son obtenidos de diferentes fuentes oficiales para establecer a la fecha de su corte, el valor de su patrimonio con relación al Mercado; este dato es meramente una referencia, ya que los precios reales se conocerán hasta el día y la hora en que se lleve a cabo la venta de los valores en el Mercado, conforme sus instrucciones.
- La información correspondiente a la integración de las carteras y movimientos realizados en Instituciones Fuera del Grupo Financiero Banorte es obtenida de la información proporcionada por ellas a través de su respectivo portal en internet, por lo que podría haber alguna variación con la presentada en el estado de cuenta definitivo que ellos mismos elaboran
- Para su seguridad, aquellos valores que se colocan entre el gran público inversionista, se encuentran depositados en el S.D. INDEVAL, S.A. de C.V. (Instituto Nacional de Valores), en una cuenta concentradora a nombre de Nombre Banco por cuenta de terceros, quien a su vez mantiene registro individual a su nombre por cada uno de los valores que integran el patrimonio de su contrato.
- Para mantenerle informado y garantizar que nuestras comunicaciones le son enviadas oportunamente, es conveniente que cuando tenga Ud. un cambio de domicilio, nos lo haga saber por escrito acompañando copia de cualquiera de los siguientes documentos: recibo de agua, luz, predial o teléfono.
- Le reiteramos, si fuese el caso, nos proporcione en un plazo máximo de 15 días naturales sus observaciones al presente estado de cuenta; dirigiéndose al área de la Dirección de Contraloría Fiduciaria, ubicada en Av. Revolución #3000 Colonia La Primavera, C.P. 64830, Monterrey, N.L.. El no recibir comunicación alguna, se considerará que sus transacciones y saldos son correctos.
- De igual forma le agradecemos que cualquier queja en relación a nuestros servicios, así como cualquier solicitud de información nos sea notificada por escrito a la dirección mencionada y a la atención de Área de Atención a Clientes.

Aclaraciones dirigirse al centro de atención a clientes: aclaraciones.fiduciario@banorte.com

CREDITO HSBC, GOB. ESTADO DE QUINTANA ROO
22 1
CENTRO
CHETUMAL, QUINTANA ROO
77000 MEXICO



000074463420170704

CONTRATO: 744634
SUBCUENTA: 4
TIPO DE CONTRATO: ADMINISTRACION
PERIODO: Del 01/JUN/2017 al 30/JUN/2017
R.F.C. XAX010101902
CURP:

HOJA: 28 DE 196

FECHA DE EMISIÓN: 04JUL2017

PESOS MEXICANOS

Integración Global del Patrimonio	Mayo 2017	Junio 2017	Variación
BANCOS	\$ 7.14	\$ 7.18	0.56 %
PATRIMONIO TOTAL	\$ 7.14	\$ 7.18	0.56%

Ejecutivo Fiduciario

Nombre: MANUEL JESUS QUINTAL FRANCO
Territorial: TERRITORIAL PENINSULAR
Oficina: OFICINA MERIDA
Teléfono: 99-99407112 Ext. 8999-2005
Correo electrónico: manuel.quintal@banorte.com

Junio 2017

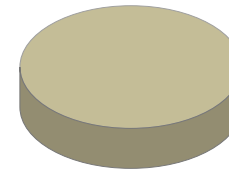

BANCOS	100.00%
INVERSIONES	0.00%
INMUEBLES	0.00%
OTROS ACTIVOS	0.00%

Noticias:

Aclaraciones dirigirse al centro de atención a clientes: aclaraciones.fiduciario@banorte.com

CONTRATO: 744634
SUBCUENTA: 4
TIPO DE CONTRATO: ADMINISTRACION
PERIODO: Del 01/JUN/2017 al 30/JUN/2017
R.F.C. XAX010101902
CURP:

ESTADO DE SITUACIÓN FINANCIERA PESOS MEXICANOS
HOJA: 29 DE 196

ACTIVO		\$ 7.18	CAPITAL		\$ 7.18
	CIRCULANTE		Patrimonio		\$ 667,787,755.79
Caja		\$ 7.18	Resultado De Ejercicios Anteriores		\$ 656,092,587.02 -
		<u>\$ 7.18</u>	Resultados del Ejercicio		\$ 11,695,161.59 -
			PASIVO + CAPITAL		\$ 7.18

Aclaraciones dirigirse al centro de atención a clientes: aclaraciones.fiduciario@banorte.com

CONTRATO: 744634
SUBCUENTA: 4
TIPO DE CONTRATO: ADMINISTRACION
PERIODO: Del 01/JUN/2017 al 30/JUN/2017
R.F.C. XAX010101902
CURP:

ESTADO DE RESULTADOS PESOS MEXICANOS

HOJA: 30 DE 196

	MENSUAL
Intereses Cobrados	\$ 0.04
TOTAL INGRESOS	\$ 0.04
Comisiones Pagadas	\$ 0.00
Contribuciones Diversas	\$ 0.00
Erogaciones Efectuadas	\$ 0.00
TOTAL EGRESOS	\$ 0.00
UTILIDAD/PERDIDA	\$ 0.04

Aclaraciones dirigirse al centro de atención a clientes: aclaraciones.fiduciario@banorte.com

CONTRATO: 744634
SUBCUENTA: 4
TIPO DE CONTRATO: ADMINISTRACION
PERIODO: Del 01/JUN/2017 al 30/JUN/2017
R.F.C.: XAX010101902
CURP:

POSICIÓN CONSOLIDADA PESOS MEXICANOS

HOJA: 31 DE 196

	Valor de Costo	Valor de Mercado	%	Plusvalía / Minusvalía
BANCO MERCANTIL DEL NORTE, S.A. (BANORTE)				
CUENTA DE CHEQUES 0858886605	\$ 7.18	\$ 7.18	100.00	\$ 0.00
TOTAL GLOBAL:	\$ 7.18	\$ 7.18	100.00	\$ 0.00

Aclaraciones dirigirse al centro de atención a clientes: aclaraciones.fiduciario@banorte.com

CONTRATO: 744634
SUBCUENTA: 4
TIPO DE CONTRATO: ADMINISTRACION
PERIODO: Del 01/JUN/2017 al 30/JUN/2017
R.F.C. XAX010101902
CURP:

PORTAFOLIO DE INVERSION PESOS MEXICANOS

HOJA: 32 DE 196

Emisora	Serie / Cupón	Títulos	Plazo	Vencimiento	Tasa	Costo Unitario	Valor de costo	Precio de Mercado	Valor de Mercado	%	Plusvalía / Minusvalía	
BANCO MERCANTIL DEL NORTE, S.A. (BANORTE)												
CUENTA DE CHEQUES 0858886605								\$ 7.18		\$ 7.18	100.00	
TOTAL DEL PORTAFOLIO								<u>\$ 7.18</u>		<u>\$ 7.18</u>	<u>100.00</u>	<u>0.00</u>

Aclaraciones dirigirse al centro de atención a clientes: aclaraciones.fiduciario@banorte.com

CONTRATO: 744634
SUBCUENTA: 4
TIPO DE CONTRATO: ADMINISTRACION
PERIODO: Del 01/JUN/2017 al 30/JUN/2017
R.F.C.: XAX010101902
CURP:

DETALLE DE MOVIMIENTOS PESOS MEXICANOS
HOJA: 33 DE 196

FECHA	DESCRIPCION	ENTRADAS	SALIDAS	SALDO
Banco Mercantil Del Norte, S.A.				
CUENTA DE CHEQUES 858886605				
SALDO ANTERIOR				
30/JUN/2017	LIQ.INT.S/TASA LIQ 2017-06-30	\$ 0.04		\$ 7.14
SALDO ACTUAL				\$ 7.18

Aclaraciones dirigirse al centro de atención a clientes: aclaraciones.fiduciario@banorte.com

CONTRATO: 744634
SUBCUENTA: 4
TIPO DE CONTRATO: ADMINISTRACION
PERIODO: Del 01/JUN/2017 al 30/JUN/2017
R.F.C. XAX010101902
CURP:

HOJA: 34 DE 196

- Los precios y cotizaciones que presenta su estado de cuenta son obtenidos de diferentes fuentes oficiales para establecer a la fecha de su corte, el valor de su patrimonio con relación al Mercado; este dato es meramente una referencia, ya que los precios reales se conocerán hasta el día y la hora en que se lleve a cabo la venta de los valores en el Mercado, conforme sus instrucciones.
- La información correspondiente a la integración de las carteras y movimientos realizados en Instituciones Fuera del Grupo Financiero Banorte es obtenida de la información proporcionada por ellas a través de su respectivo portal en internet, por lo que podría haber alguna variación con la presentada en el estado de cuenta definitivo que ellos mismos elaboran
- Para su seguridad, aquellos valores que se colocan entre el gran público inversionista, se encuentran depositados en el S.D. INDEVAL, S.A. de C.V. (Instituto Nacional de Valores), en una cuenta concentradora a nombre de Nombre Banco por cuenta de terceros, quien a su vez mantiene registro individual a su nombre por cada uno de los valores que integran el patrimonio de su contrato.
- Para mantenerle informado y garantizar que nuestras comunicaciones le son enviadas oportunamente, es conveniente que cuando tenga Ud. un cambio de domicilio, nos lo haga saber por escrito acompañando copia de cualquiera de los siguientes documentos: recibo de agua, luz, predial o teléfono.
- Le reiteramos, si fuese el caso, nos proporcione en un plazo máximo de 15 días naturales sus observaciones al presente estado de cuenta; dirigiéndose al área de la Dirección de Contraloría Fiduciaria, ubicada en Av. Revolución #3000 Colonia La Primavera, C.P. 64830, Monterrey, N.L.. El no recibir comunicación alguna, se considerará que sus transacciones y saldos son correctos.
- De igual forma le agradecemos que cualquier queja en relación a nuestros servicios, así como cualquier solicitud de información nos sea notificada por escrito a la dirección mencionada y a la atención de Área de Atención a Clientes.

Aclaraciones dirigirse al centro de atención a clientes: aclaraciones.fiduciario@banorte.com

FONDO DE RESERVA DE HSBC

 22 1
 CENTRO
 CHETUMAL, QUINTANA ROO
 77000 MEXICO

000074463420170704

CONTRATO: 744634
SUBCUENTA: 6
TIPO DE CONTRATO: ADMINISTRACION
PERIODO: Del 01/JUN/2017 al 30/JUN/2017
R.F.C. GEL741008GY9
CURP:

HOJA: 35 DE 196

FECHA DE EMISIÓN: 04JUL2017

PESOS MEXICANOS

Integración Global del Patrimonio	Mayo 2017	Junio 2017	Variación
BANCOS	\$ 1.55	\$ 1.55	0.00 %
PATRIMONIO TOTAL	\$ 1.55	\$ 1.55	0.00%

Ejecutivo Fiduciario

Nombre: MANUEL JESUS QUINTAL FRANCO
Territorial: TERRITORIAL PENINSULAR
Oficina: OFICINA MERIDA
Teléfono: 99-99407112 Ext. 8999-2005
Correo electrónico: manuel.quintal@banorte.com

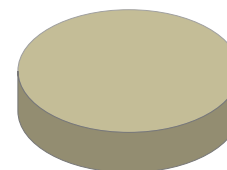
Junio 2017

BANCOS	100.00%
INVERSIONES	0.00%
INMUEBLES	0.00%
OTROS ACTIVOS	0.00%

Noticias:

Aclaraciones dirigirse al centro de atención a clientes: aclaraciones.fiduciario@banorte.com

CONTRATO: 744634
SUBCUENTA: 6
TIPO DE CONTRATO: ADMINISTRACION
PERIODO: Del 01/JUN/2017 al 30/JUN/2017
R.F.C. GEL741008GY9
CURP:

ESTADO DE SITUACIÓN FINANCIERA PESOS MEXICANOS
HOJA: 36 DE 196

ACTIVO		\$ 1.55	CAPITAL		\$ 1.55
	CIRCULANTE		Patrimonio		\$ 35,559,581.26
Caja		\$ 1.55	Resultado De Ejercicios Anteriores		\$ 21,194,854.73 -
		<u>\$ 1.55</u>	Resultados del Ejercicio		\$ 14,364,724.98 -
			PASIVO + CAPITAL		\$ 1.55

Aclaraciones dirigirse al centro de atención a clientes: aclaraciones.fiduciario@banorte.com

CONTRATO: 744634
SUBCUENTA: 6
TIPO DE CONTRATO: ADMINISTRACION
PERIODO: Del 01/JUN/2017 al 30/JUN/2017
R.F.C. GEL741008GY9
CURP:

ESTADO DE RESULTADOS PESOS MEXICANOS

HOJA: 37 DE 196

	MENSUAL
Intereses Cobrados	\$ 0.00
TOTAL INGRESOS	\$ 0.00
Comisiones Pagadas	\$ 0.00
Contribuciones Diversas	\$ 0.00
Erogaciones Efectuadas	\$ 0.00
TOTAL EGRESOS	\$ 0.00
UTILIDAD/PERDIDA	\$ 0.00

Aclaraciones dirigirse al centro de atención a clientes: aclaraciones.fiduciario@banorte.com

CONTRATO: 744634
SUBCUENTA: 6
TIPO DE CONTRATO: ADMINISTRACION
PERIODO: Del 01/JUN/2017 al 30/JUN/2017
R.F.C. GEL741008GY9
CURP:

POSICIÓN CONSOLIDADA PESOS MEXICANOS

HOJA: 38 DE 196

	Valor de Costo	Valor de Mercado	%	Plusvalía / Minusvalía
BANCO MERCANTIL DEL NORTE, S.A. (BANORTE)				
CUENTA DE CHEQUES 0858886593	\$ 1.55	\$ 1.55	100.00	\$ 0.00
TOTAL GLOBAL:	\$ 1.55	\$ 1.55	100.00	\$ 0.00

Aclaraciones dirigirse al centro de atención a clientes: aclaraciones.fiduciario@banorte.com

CONTRATO: 744634
SUBCUENTA: 6
TIPO DE CONTRATO: ADMINISTRACION
PERIODO: Del 01/JUN/2017 al 30/JUN/2017
R.F.C. GEL741008GY9
CURP:

PORTAFOLIO DE INVERSION PESOS MEXICANOS

HOJA: 39 DE 196

Emisora	Serie / Cupón	Títulos	Plazo	Vencimiento	Tasa	Costo Unitario	Valor de costo	Precio de Mercado	Valor de Mercado	%	Plusvalía / Minusvalía	
BANCO MERCANTIL DEL NORTE, S.A. (BANORTE)												
CUENTA DE CHEQUES 0858886593								\$ 1.55		\$ 1.55	100.00	
TOTAL DEL PORTAFOLIO								\$ 1.55		\$ 1.55	100.00	0.00

Aclaraciones dirigirse al centro de atención a clientes: acclaraciones.fiduciario@banorte.com

CONTRATO: 744634
SUBCUENTA: 6
TIPO DE CONTRATO: ADMINISTRACION
PERIODO: Del 01/JUN/2017 al 30/JUN/2017
R.F.C. GEL741008GY9
CURP:

DETALLE DE MOVIMIENTOS PESOS MEXICANOS

HOJA: 40 DE 196

FECHA	DESCRIPCION	ENTRADAS	SALIDAS	SALDO
Banco Mercantil Del Norte, S.A. CUENTA DE CHEQUES 858886593				
SALDO ANTERIOR				\$ 1.55
SALDO ACTUAL				\$ 1.55

Aclaraciones dirigirse al centro de atención a clientes: aclaraciones.fiduciario@banorte.com

CONTRATO: 744634
SUBCUENTA: 6
TIPO DE CONTRATO: ADMINISTRACION
PERIODO: Del 01/JUN/2017 al 30/JUN/2017
R.F.C. GEL741008GY9
CURP:

HOJA: 41 DE 196

- Los precios y cotizaciones que presenta su estado de cuenta son obtenidos de diferentes fuentes oficiales para establecer a la fecha de su corte, el valor de su patrimonio con relación al Mercado; este dato es meramente una referencia, ya que los precios reales se conocerán hasta el día y la hora en que se lleve a cabo la venta de los valores en el Mercado, conforme sus instrucciones.
- La información correspondiente a la integración de las carteras y movimientos realizados en Instituciones Fuera del Grupo Financiero Banorte es obtenida de la información proporcionada por ellas a través de su respectivo portal en internet, por lo que podría haber alguna variación con la presentada en el estado de cuenta definitivo que ellos mismos elaboran
- Para su seguridad, aquellos valores que se colocan entre el gran público inversionista, se encuentran depositados en el S.D. INDEVAL, S.A. de C.V. (Instituto Nacional de Valores), en una cuenta concentradora a nombre de Nombre Banco por cuenta de terceros, quien a su vez mantiene registro individual a su nombre por cada uno de los valores que integran el patrimonio de su contrato.
- Para mantenerle informado y garantizar que nuestras comunicaciones le son enviadas oportunamente, es conveniente que cuando tenga Ud. un cambio de domicilio, nos lo haga saber por escrito acompañando copia de cualquiera de los siguientes documentos: recibo de agua, luz, predial o teléfono.
- Le reiteramos, si fuese el caso, nos proporcione en un plazo máximo de 15 días naturales sus observaciones al presente estado de cuenta; dirigiéndose al área de la Dirección de Contraloría Fiduciaria, ubicada en Av. Revolución #3000 Colonia La Primavera, C.P. 64830, Monterrey, N.L.. El no recibir comunicación alguna, se considerará que sus transacciones y saldos son correctos.
- De igual forma le agradecemos que cualquier queja en relación a nuestros servicios, así como cualquier solicitud de información nos sea notificada por escrito a la dirección mencionada y a la atención de Área de Atención a Clientes.

Aclaraciones dirigirse al centro de atención a clientes: aclaraciones.fiduciario@banorte.com

CREDITO INTERACCIONES, GOB. ESTADO DE QUINTANA ROO

 22 1
 CENTRO
 CHETUMAL, QUINTANA ROO
 77000 MEXICO

000074463420170704

CONTRATO: 744634
SUBCUENTA: 7
TIPO DE CONTRATO: ADMINISTRACION
PERIODO: Del 01/JUN/2017 al 30/JUN/2017
R.F.C. XAX010101904
CURP:

HOJA: 42 DE 196

FECHA DE EMISIÓN: 04JUL2017

PESOS MEXICANOS

Integración Global del Patrimonio	Mayo 2017	Junio 2017	Variación
BANCOS	\$ 41.66	\$ 41.87	0.50 %
PATRIMONIO TOTAL	\$ 41.66	\$ 41.87	0.50%

Ejecutivo Fiduciario

Nombre: MANUEL JESUS QUINTAL FRANCO
Territorial: TERRITORIAL PENINSULAR
Oficina: OFICINA MERIDA
Teléfono: 99-99407112 Ext. 8999-2005
Correo electrónico: manuel.quintal@banorte.com

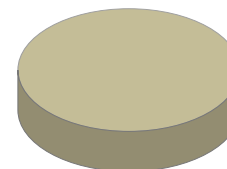
Junio 2017

BANCOS	100.00%
INVERSIONES	0.00%
INMUEBLES	0.00%
OTROS ACTIVOS	0.00%

Noticias:

Aclaraciones dirigirse al centro de atención a clientes: aclaraciones.fiduciario@banorte.com

CONTRATO: 744634
SUBCUENTA: 7
TIPO DE CONTRATO: ADMINISTRACION
PERIODO: Del 01/JUN/2017 al 30/JUN/2017
R.F.C. XAX010101904
CURP:

ESTADO DE SITUACIÓN FINANCIERA PESOS MEXICANOS
HOJA: 43 DE 196

ACTIVO		\$ 41.87	CAPITAL		\$ 41.87
	CIRCULANTE		Patrimonio		\$ 1,359,866,246.40
Caja		\$ 41.87	Resultado De Ejercicios Anteriores		\$ 1,294,652,914.59 -
		<u>\$ 41.87</u>	Resultados del Ejercicio		\$ 65,213,289.94 -
			PASIVO + CAPITAL		\$ 41.87

Aclaraciones dirigirse al centro de atención a clientes: aclaraciones.fiduciario@banorte.com

CONTRATO: 744634
SUBCUENTA: 7
TIPO DE CONTRATO: ADMINISTRACION
PERIODO: Del 01/JUN/2017 al 30/JUN/2017
R.F.C. XAX010101904
CURP:

ESTADO DE RESULTADOS PESOS MEXICANOS

HOJA: 44 DE 196

	MENSUAL
Intereses Cobrados	\$ 0.21
TOTAL INGRESOS	\$ 0.21
Comisiones Pagadas	\$ 0.00
Contribuciones Diversas	\$ 0.00
Erogaciones Efectuadas	\$ 0.00
TOTAL EGRESOS	\$ 0.00
UTILIDAD/PERDIDA	\$ 0.21

Aclaraciones dirigirse al centro de atención a clientes: aclaraciones.fiduciario@banorte.com

CONTRATO: 744634
SUBCUENTA: 7
TIPO DE CONTRATO: ADMINISTRACION
PERIODO: Del 01/JUN/2017 al 30/JUN/2017
R.F.C.: XAX010101904
CURP:

POSICIÓN CONSOLIDADA PESOS MEXICANOS

HOJA: 45 DE 196

	Valor de Costo	Valor de Mercado	%	Plusvalía / Minusvalía
BANCO MERCANTIL DEL NORTE, S.A. (BANORTE)				
CUENTA DE CHEQUES 0860649483	\$ 41.87	\$ 41.87	100.00	\$ 0.00
TOTAL GLOBAL:	\$ 41.87	\$ 41.87	100.00	\$ 0.00

Aclaraciones dirigirse al centro de atención a clientes: aclaraciones.fiduciario@banorte.com

CONTRATO: 744634
SUBCUENTA: 7
TIPO DE CONTRATO: ADMINISTRACION
PERIODO: Del 01/JUN/2017 al 30/JUN/2017
R.F.C. XAX010101904
CURP:

PORTAFOLIO DE INVERSION PESOS MEXICANOS

HOJA: 46 DE 196

Emisora	Serie / Cupón	Títulos	Plazo	Vencimiento	Tasa	Costo Unitario	Valor de costo	Precio de Mercado	Valor de Mercado	%	Plusvalía / Minusvalía	
BANCO MERCANTIL DEL NORTE, S.A. (BANORTE)												
CUENTA DE CHEQUES 0860649483								\$ 41.87		\$ 41.87	100.00	
TOTAL DEL PORTAFOLIO								\$ 41.87		\$ 41.87	100.00	0.00

Aclaraciones dirigirse al centro de atención a clientes: aclaraciones.fiduciario@banorte.com

CONTRATO: 744634
SUBCUENTA: 7
TIPO DE CONTRATO: ADMINISTRACION
PERIODO: Del 01/JUN/2017 al 30/JUN/2017
R.F.C.: XAX010101904
CURP:

DETALLE DE MOVIMIENTOS PESOS MEXICANOS
HOJA: 47 DE 196

FECHA	DESCRIPCION	ENTRADAS	SALIDAS	SALDO
Banco Mercantil Del Norte, S.A.				
CUENTA DE CHEQUES 860649483				
SALDO ANTERIOR				
30/JUN/2017	LIQ.INT.S/TASA LIQ 2017-06-30	\$ 0.21		\$ 41.66
				\$ 41.87
SALDO ACTUAL				\$ 41.87

Aclaraciones dirigirse al centro de atención a clientes: aclaraciones.fiduciario@banorte.com

CONTRATO: 744634
SUBCUENTA: 7
TIPO DE CONTRATO: ADMINISTRACION
PERIODO: Del 01/JUN/2017 al 30/JUN/2017
R.F.C. XAX010101904
CURP:

HOJA: 48 DE 196

- Los precios y cotizaciones que presenta su estado de cuenta son obtenidos de diferentes fuentes oficiales para establecer a la fecha de su corte, el valor de su patrimonio con relación al Mercado; este dato es meramente una referencia, ya que los precios reales se conocerán hasta el día y la hora en que se lleve a cabo la venta de los valores en el Mercado, conforme sus instrucciones.
- La información correspondiente a la integración de las carteras y movimientos realizados en Instituciones Fuera del Grupo Financiero Banorte es obtenida de la información proporcionada por ellas a través de su respectivo portal en internet, por lo que podría haber alguna variación con la presentada en el estado de cuenta definitivo que ellos mismos elaboran
- Para su seguridad, aquellos valores que se colocan entre el gran público inversionista, se encuentran depositados en el S.D. INDEVAL, S.A. de C.V. (Instituto Nacional de Valores), en una cuenta concentradora a nombre de Nombre Banco por cuenta de terceros, quien a su vez mantiene registro individual a su nombre por cada uno de los valores que integran el patrimonio de su contrato.
- Para mantenerle informado y garantizar que nuestras comunicaciones le son enviadas oportunamente, es conveniente que cuando tenga Ud. un cambio de domicilio, nos lo haga saber por escrito acompañando copia de cualquiera de los siguientes documentos: recibo de agua, luz, predial o teléfono.
- Le reiteramos, si fuese el caso, nos proporcione en un plazo máximo de 15 días naturales sus observaciones al presente estado de cuenta; dirigiéndose al área de la Dirección de Contraloría Fiduciaria, ubicada en Av. Revolución #3000 Colonia La Primavera, C.P. 64830, Monterrey, N.L.. El no recibir comunicación alguna, se considerará que sus transacciones y saldos son correctos.
- De igual forma le agradecemos que cualquier queja en relación a nuestros servicios, así como cualquier solicitud de información nos sea notificada por escrito a la dirección mencionada y a la atención de Área de Atención a Clientes.

Aclaraciones dirigirse al centro de atención a clientes: aclaraciones.fiduciario@banorte.com

FONDO RESERVA INTERACCIONES, GOB. ESTADO DE QUINTANA ROO

 22 1
 CENTRO
 CHETUMAL, QUINTANA ROO
 77000 MEXICO

000074463420170704

CONTRATO: 744634
SUBCUENTA: 8
TIPO DE CONTRATO: ADMINISTRACION
PERIODO: Del 01/JUN/2017 al 30/JUN/2017
R.F.C. GEL741008GY9
CURP:

HOJA: 49 DE 196

FECHA DE EMISIÓN: 04JUL2017

PESOS MEXICANOS

Integración Global del Patrimonio	Mayo 2017	Junio 2017	Variación
BANCOS	\$ 1,693.68	\$ 1,702.31	0.51 %
PATRIMONIO TOTAL	\$ 1,693.68	\$ 1,702.31	0.51%

Ejecutivo Fiduciario

Nombre: MANUEL JESUS QUINTAL FRANCO
Territorial: TERRITORIAL PENINSULAR
Oficina: OFICINA MERIDA
Teléfono: 99-99407112 Ext. 8999-2005
Correo electrónico: manuel.quintal@banorte.com

Junio 2017

BANCOS	100.00%
INVERSIONES	0.00%
INMUEBLES	0.00%
OTROS ACTIVOS	0.00%

Noticias:

Aclaraciones dirigirse al centro de atención a clientes: aclaraciones.fiduciario@banorte.com

CONTRATO: 744634
SUBCUENTA: 8
TIPO DE CONTRATO: ADMINISTRACION
PERIODO: Del 01/JUN/2017 al 30/JUN/2017
R.F.C. GEL741008GY9
CURP:

ESTADO DE SITUACIÓN FINANCIERA PESOS MEXICANOS

HOJA: 50 DE 196

ACTIVO		\$ 1,702.31	CAPITAL		\$ 1,702.31
	CIRCULANTE		Patrimonio		\$ 37,673,809.30
Caja		\$ 1,702.31	Resultado De Ejercicios Anteriores		\$ 29,047,686.28 -
		\$ 1,702.31	Resultados del Ejercicio		\$ 8,624,420.71 -
			PASIVO + CAPITAL		\$ 1,702.31

Aclaraciones dirigirse al centro de atención a clientes: aclaraciones.fiduciario@banorte.com

CONTRATO: 744634
SUBCUENTA: 8
TIPO DE CONTRATO: ADMINISTRACION
PERIODO: Del 01/JUN/2017 al 30/JUN/2017
R.F.C. GEL741008GY9
CURP:

ESTADO DE RESULTADOS PESOS MEXICANOS

HOJA: 51 DE 196

	MENSUAL
Intereses Cobrados	\$ 8.63
TOTAL INGRESOS	\$ 8.63
Comisiones Pagadas	\$ 0.00
Contribuciones Diversas	\$ 0.00
Erogaciones Efectuadas	\$ 0.00
TOTAL EGRESOS	\$ 0.00
UTILIDAD/PERDIDA	\$ 8.63

Aclaraciones dirigirse al centro de atención a clientes: aclaraciones.fiduciario@banorte.com

CONTRATO: 744634
SUBCUENTA: 8
TIPO DE CONTRATO: ADMINISTRACION
PERIODO: Del 01/JUN/2017 al 30/JUN/2017
R.F.C. GEL741008GY9
CURP:

POSICIÓN CONSOLIDADA PESOS MEXICANOS

HOJA: 52 DE 196

	Valor de Costo	Valor de Mercado	%	Plusvalía / Minusvalía
BANCO MERCANTIL DEL NORTE, S.A. (BANORTE)				
CUENTA DE CHEQUES 0860649586	\$ 1,702.31	\$ 1,702.31	100.00	\$ 0.00
TOTAL GLOBAL:	\$ 1,702.31	\$ 1,702.31	100.00	\$ 0.00

Aclaraciones dirigirse al centro de atención a clientes: aclaraciones.fiduciario@banorte.com

CONTRATO: 744634
SUBCUENTA: 8
TIPO DE CONTRATO: ADMINISTRACION
PERIODO: Del 01/JUN/2017 al 30/JUN/2017
R.F.C. GEL741008GY9
CURP:

PORTAFOLIO DE INVERSION PESOS MEXICANOS

HOJA: 53 DE 196

Emisora	Serie / Cupón	Títulos	Plazo	Vencimiento	Tasa	Costo Unitario	Valor de costo	Precio de Mercado	Valor de Mercado	%	Plusvalía / Minusvalía	
BANCO MERCANTIL DEL NORTE, S.A. (BANORTE)												
CUENTA DE CHEQUES 0860649586								\$ 1,702.31		\$ 1,702.31	100.00	
TOTAL DEL PORTAFOLIO								\$ 1,702.31		\$ 1,702.31	100.00	0.00

Aclaraciones dirigirse al centro de atención a clientes: aclaraciones.fiduciario@banorte.com

CONTRATO: 744634
SUBCUENTA: 8
TIPO DE CONTRATO: ADMINISTRACION
PERIODO: Del 01/JUN/2017 al 30/JUN/2017
R.F.C. GEL741008GY9
CURP:

DETALLE DE MOVIMIENTOS PESOS MEXICANOS

HOJA: 54 DE 196

FECHA	DESCRIPCION	ENTRADAS	SALIDAS	SALDO
Banco Mercantil Del Norte, S.A.				
CUENTA DE CHEQUES 860649586				
SALDO ANTERIOR				
30/JUN/2017	LIQ.INT.S/TASA LIQ 2017-06-30	\$ 8.63		\$ 1,693.68
				\$ 1,702.31
SALDO ACTUAL				\$ 1,702.31

Aclaraciones dirigirse al centro de atención a clientes: aclaraciones.fiduciario@banorte.com

CONTRATO: 744634
SUBCUENTA: 8
TIPO DE CONTRATO: ADMINISTRACION
PERIODO: Del 01/JUN/2017 al 30/JUN/2017
R.F.C. GEL741008GY9
CURP:

HOJA: 55 DE 196

- Los precios y cotizaciones que presenta su estado de cuenta son obtenidos de diferentes fuentes oficiales para establecer a la fecha de su corte, el valor de su patrimonio con relación al Mercado; este dato es meramente una referencia, ya que los precios reales se conocerán hasta el día y la hora en que se lleve a cabo la venta de los valores en el Mercado, conforme sus instrucciones.
- La información correspondiente a la integración de las carteras y movimientos realizados en Instituciones Fuera del Grupo Financiero Banorte es obtenida de la información proporcionada por ellas a través de su respectivo portal en internet, por lo que podría haber alguna variación con la presentada en el estado de cuenta definitivo que ellos mismos elaboran
- Para su seguridad, aquellos valores que se colocan entre el gran público inversionista, se encuentran depositados en el S.D. INDEVAL, S.A. de C.V. (Instituto Nacional de Valores), en una cuenta concentradora a nombre de Nombre Banco por cuenta de terceros, quien a su vez mantiene registro individual a su nombre por cada uno de los valores que integran el patrimonio de su contrato.
- Para mantenerle informado y garantizar que nuestras comunicaciones le son enviadas oportunamente, es conveniente que cuando tenga Ud. un cambio de domicilio, nos lo haga saber por escrito acompañando copia de cualquiera de los siguientes documentos: recibo de agua, luz, predial o teléfono.
- Le reiteramos, si fuese el caso, nos proporcione en un plazo máximo de 15 días naturales sus observaciones al presente estado de cuenta; dirigiéndose al área de la Dirección de Contraloría Fiduciaria, ubicada en Av. Revolución #3000 Colonia La Primavera, C.P. 64830, Monterrey, N.L.. El no recibir comunicación alguna, se considerará que sus transacciones y saldos son correctos.
- De igual forma le agradecemos que cualquier queja en relación a nuestros servicios, así como cualquier solicitud de información nos sea notificada por escrito a la dirección mencionada y a la atención de Área de Atención a Clientes.

Aclaraciones dirigirse al centro de atención a clientes: aclaraciones.fiduciario@banorte.com

CREDITO BANOBRAS, GOB. ESTADO DE QUINTANA ROO
22 1
CENTRO
CHETUMAL, QUINTANA ROO
77000 MEXICO



000074463420170704

CONTRATO: 744634
SUBCUENTA: 9
TIPO DE CONTRATO: ADMINISTRACION
PERIODO: Del 01/JUN/2017 al 30/JUN/2017
R.F.C. XAX010101907
CURP:

HOJA: 56 DE 196

FECHA DE EMISIÓN: 04JUL2017

PESOS MEXICANOS

Integración Global del Patrimonio	Mayo 2017	Junio 2017	Variación
BANCOS	\$ 54.43	\$ 54.70	0.50 %
PATRIMONIO TOTAL	\$ 54.43	\$ 54.70	0.50%

Ejecutivo Fiduciario

Nombre: MANUEL JESUS QUINTAL FRANCO
Territorial: TERRITORIAL PENINSULAR
Oficina: OFICINA MERIDA
Teléfono: 99-99407112 Ext. 8999-2005
Correo electrónico: manuel.quintal@banorte.com

Junio 2017

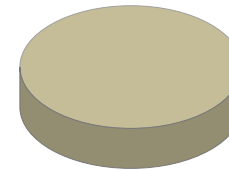

BANCOS	100.00%
INVERSIONES	0.00%
INMUEBLES	0.00%
OTROS ACTIVOS	0.00%

Noticias:

Aclaraciones dirigirse al centro de atención a clientes: aclaraciones.fiduciario@banorte.com

CONTRATO: 744634
SUBCUENTA: 9
TIPO DE CONTRATO: ADMINISTRACION
PERIODO: Del 01/JUN/2017 al 30/JUN/2017
R.F.C. XAX010101907
CURP:

ESTADO DE SITUACIÓN FINANCIERA PESOS MEXICANOS
HOJA: 57 DE 196

ACTIVO		\$ 54.70	CAPITAL		\$ 54.70
	CIRCULANTE		Patrimonio		\$ 1,613,371,980.35
Caja		\$ 54.70	Resultado De Ejercicios Anteriores		\$ 1,560,349,945.39 -
		\$ 54.70	Resultados del Ejercicio		\$ 53,021,980.26 -
			PASIVO + CAPITAL		\$ 54.70

Aclaraciones dirigirse al centro de atención a clientes: aclaraciones.fiduciario@banorte.com

CONTRATO: 744634
SUBCUENTA: 9
TIPO DE CONTRATO: ADMINISTRACION
PERIODO: Del 01/JUN/2017 al 30/JUN/2017
R.F.C. XAX010101907
CURP:

ESTADO DE RESULTADOS PESOS MEXICANOS

HOJA: 58 DE 196

	MENSUAL
Intereses Cobrados	\$ 0.27
TOTAL INGRESOS	\$ 0.27
Comisiones Pagadas	\$ 0.00
Contribuciones Diversas	\$ 0.00
Erogaciones Efectuadas	\$ 0.00
TOTAL EGRESOS	\$ 0.00
UTILIDAD/PERDIDA	\$ 0.27

Aclaraciones dirigirse al centro de atención a clientes: aclaraciones.fiduciario@banorte.com

CONTRATO: 744634
SUBCUENTA: 9
TIPO DE CONTRATO: ADMINISTRACION
PERIODO: Del 01/JUN/2017 al 30/JUN/2017
R.F.C.: XAX010101907
CURP:

POSICIÓN CONSOLIDADA PESOS MEXICANOS

HOJA: 59 DE 196

	Valor de Costo	Valor de Mercado	%	Plusvalía / Minusvalía
BANCO MERCANTIL DEL NORTE, S.A. (BANORTE)				
CUENTA DE CHEQUES 0860649559	\$ 54.70	\$ 54.70	100.00	\$ 0.00
TOTAL GLOBAL:	\$ 54.70	\$ 54.70	100.00	\$ 0.00

Aclaraciones dirigirse al centro de atención a clientes: aclaraciones.fiduciario@banorte.com

CONTRATO: 744634
SUBCUENTA: 9
TIPO DE CONTRATO: ADMINISTRACION
PERIODO: Del 01/JUN/2017 al 30/JUN/2017
R.F.C. XAX010101907
CURP:

PORTAFOLIO DE INVERSION PESOS MEXICANOS

HOJA: 60 DE 196

Emisora	Serie / Cupón	Títulos	Plazo	Vencimiento	Tasa	Costo Unitario	Valor de costo	Precio de Mercado	Valor de Mercado	%	Plusvalía / Minusvalía	
BANCO MERCANTIL DEL NORTE, S.A. (BANORTE)												
CUENTA DE CHEQUES 0860649559								\$ 54.70		\$ 54.70	100.00	
TOTAL DEL PORTAFOLIO								\$ 54.70		\$ 54.70	100.00	0.00

Aclaraciones dirigirse al centro de atención a clientes: aclaraciones.fiduciario@banorte.com

CONTRATO: 744634
SUBCUENTA: 9
TIPO DE CONTRATO: ADMINISTRACION
PERIODO: Del 01/JUN/2017 al 30/JUN/2017
R.F.C.: XAX010101907
CURP:

DETALLE DE MOVIMIENTOS PESOS MEXICANOS
HOJA: 61 DE 196

FECHA	DESCRIPCION	ENTRADAS	SALIDAS	SALDO
Banco Mercantil Del Norte, S.A.				
CUENTA DE CHEQUES 860649559				
SALDO ANTERIOR				
30/JUN/2017	LIQ.INT.S/TASA LIQ 2017-06-30	\$ 0.27		\$ 54.43
				\$ 54.70
SALDO ACTUAL				\$ 54.70

Aclaraciones dirigirse al centro de atención a clientes: aclaraciones.fiduciario@banorte.com

CONTRATO: 744634
SUBCUENTA: 9
TIPO DE CONTRATO: ADMINISTRACION
PERIODO: Del 01/JUN/2017 al 30/JUN/2017
R.F.C. XAX010101907
CURP:

HOJA: 62 DE 196

- Los precios y cotizaciones que presenta su estado de cuenta son obtenidos de diferentes fuentes oficiales para establecer a la fecha de su corte, el valor de su patrimonio con relación al Mercado; este dato es meramente una referencia, ya que los precios reales se conocerán hasta el día y la hora en que se lleve a cabo la venta de los valores en el Mercado, conforme sus instrucciones.
- La información correspondiente a la integración de las carteras y movimientos realizados en Instituciones Fuera del Grupo Financiero Banorte es obtenida de la información proporcionada por ellas a través de su respectivo portal en internet, por lo que podría haber alguna variación con la presentada en el estado de cuenta definitivo que ellos mismos elaboran
- Para su seguridad, aquellos valores que se colocan entre el gran público inversionista, se encuentran depositados en el S.D. INDEVAL, S.A. de C.V. (Instituto Nacional de Valores), en una cuenta concentradora a nombre de Nombre Banco por cuenta de terceros, quien a su vez mantiene registro individual a su nombre por cada uno de los valores que integran el patrimonio de su contrato.
- Para mantenerle informado y garantizar que nuestras comunicaciones le son enviadas oportunamente, es conveniente que cuando tenga Ud. un cambio de domicilio, nos lo haga saber por escrito acompañando copia de cualquiera de los siguientes documentos: recibo de agua, luz, predial o teléfono.
- Le reiteramos, si fuese el caso, nos proporcione en un plazo máximo de 15 días naturales sus observaciones al presente estado de cuenta; dirigiéndose al área de la Dirección de Contraloría Fiduciaria, ubicada en Av. Revolución #3000 Colonia La Primavera, C.P. 64830, Monterrey, N.L.. El no recibir comunicación alguna, se considerará que sus transacciones y saldos son correctos.
- De igual forma le agradecemos que cualquier queja en relación a nuestros servicios, así como cualquier solicitud de información nos sea notificada por escrito a la dirección mencionada y a la atención de Área de Atención a Clientes.

Aclaraciones dirigirse al centro de atención a clientes: aclaraciones.fiduciario@banorte.com

FONDO RESERVA BANOBRAS, GOB. ESTADO DE QUINTANA ROO

 22 1
 CENTRO
 CHETUMAL, QUINTANA ROO
 77000 MEXICO

000074463420170704

CONTRATO: 744634
SUBCUENTA: 10
TIPO DE CONTRATO: ADMINISTRACION
PERIODO: Del 01/JUN/2017 al 30/JUN/2017
R.F.C. GEL741008GY9
CURP:

HOJA: 63 DE 196

FECHA DE EMISIÓN: 04JUL2017

PESOS MEXICANOS

Integración Global del Patrimonio	Mayo 2017	Junio 2017	Variación
BANCOS	\$ 4.57	\$ 4.61	0.88 %
PATRIMONIO TOTAL	\$ 4.57	\$ 4.61	0.88%

Ejecutivo Fiduciario

Nombre: MANUEL JESUS QUINTAL FRANCO
Territorial: TERRITORIAL PENINSULAR
Oficina: OFICINA MERIDA
Teléfono: 99-99407112 Ext. 8999-2005
Correo electrónico: manuel.quintal@banorte.com

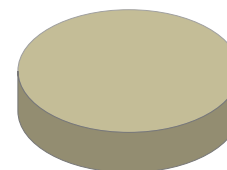
Junio 2017

BANCOS	100.00%
INVERSIONES	0.00%
INMUEBLES	0.00%
OTROS ACTIVOS	0.00%

Noticias:

Aclaraciones dirigirse al centro de atención a clientes: aclaraciones.fiduciario@banorte.com

CONTRATO: 744634
SUBCUENTA: 10
TIPO DE CONTRATO: ADMINISTRACION
PERIODO: Del 01/JUN/2017 al 30/JUN/2017
R.F.C. GEL741008GY9
CURP:

ESTADO DE SITUACIÓN FINANCIERA PESOS MEXICANOS
HOJA: 64 DE 196

ACTIVO		\$ 4.61	CAPITAL		\$ 4.61
	CIRCULANTE		Patrimonio		\$ 17,065,904.16
Caja		\$ 4.61	Resultado De Ejercicios Anteriores		\$ 16,361,589.66 -
		<u>\$ 4.61</u>	Resultados del Ejercicio		\$ 704,309.89 -
			PASIVO + CAPITAL		\$ 4.61

Aclaraciones dirigirse al centro de atención a clientes: aclaraciones.fiduciario@banorte.com

CONTRATO: 744634
SUBCUENTA: 10
TIPO DE CONTRATO: ADMINISTRACION
PERIODO: Del 01/JUN/2017 al 30/JUN/2017
R.F.C. GEL741008GY9
CURP:

ESTADO DE RESULTADOS PESOS MEXICANOS

HOJA: 65 DE 196

	MENSUAL
Intereses Cobrados	\$ 0.04
TOTAL INGRESOS	\$ 0.04
Comisiones Pagadas	\$ 0.00
Contribuciones Diversas	\$ 0.00
Erogaciones Efectuadas	\$ 0.00
TOTAL EGRESOS	\$ 0.00
UTILIDAD/PERDIDA	\$ 0.04

Aclaraciones dirigirse al centro de atención a clientes: aclaraciones.fiduciario@banorte.com

CONTRATO: 744634
SUBCUENTA: 10
TIPO DE CONTRATO: ADMINISTRACION
PERIODO: Del 01/JUN/2017 al 30/JUN/2017
R.F.C. GEL741008GY9
CURP:

POSICIÓN CONSOLIDADA PESOS MEXICANOS

HOJA: 66 DE 196

	Valor de Costo	Valor de Mercado	%	Plusvalía / Minusvalía
BANCO MERCANTIL DEL NORTE, S.A. (BANORTE)				
CUENTA DE CHEQUES 0860649540	\$ 4.61	\$ 4.61	100.00	\$ 0.00
TOTAL GLOBAL:	\$ 4.61	\$ 4.61	100.00	\$ 0.00

Aclaraciones dirigirse al centro de atención a clientes: aclaraciones.fiduciario@banorte.com

CONTRATO: 744634
SUBCUENTA: 10
TIPO DE CONTRATO: ADMINISTRACION
PERIODO: Del 01/JUN/2017 al 30/JUN/2017
R.F.C. GEL741008GY9
CURP:

PORTAFOLIO DE INVERSION PESOS MEXICANOS

HOJA: 67 DE 196

Emisora	Serie / Cupón	Títulos	Plazo	Vencimiento	Tasa	Costo Unitario	Valor de costo	Precio de Mercado	Valor de Mercado	%	Plusvalía / Minusvalía	
BANCO MERCANTIL DEL NORTE, S.A. (BANORTE)												
CUENTA DE CHEQUES 0860649540								\$ 4.61		\$ 4.61	100.00	
TOTAL DEL PORTAFOLIO								<u>\$ 4.61</u>		<u>\$ 4.61</u>	<u>100.00</u>	<u>0.00</u>

Aclaraciones dirigirse al centro de atención a clientes: acclaraciones.fiduciario@banorte.com

CONTRATO: 744634
SUBCUENTA: 10
TIPO DE CONTRATO: ADMINISTRACION
PERIODO: Del 01/JUN/2017 al 30/JUN/2017
R.F.C. GEL741008GY9
CURP:

DETALLE DE MOVIMIENTOS PESOS MEXICANOS

HOJA: 68 DE 196

FECHA	DESCRIPCION	ENTRADAS	SALIDAS	SALDO
Banco Mercantil Del Norte, S.A.				
CUENTA DE CHEQUES 860649540				
SALDO ANTERIOR				
30/JUN/2017	LIQ.INT.S/TASA LIQ 2017-06-30	\$ 0.04		\$ 4.57
				\$ 4.61
SALDO ACTUAL				
				\$ 4.61

Aclaraciones dirigirse al centro de atención a clientes: aclaraciones.fiduciario@banorte.com

CONTRATO: 744634
SUBCUENTA: 10
TIPO DE CONTRATO: ADMINISTRACION
PERIODO: Del 01/JUN/2017 al 30/JUN/2017
R.F.C. GEL741008GY9
CURP:

HOJA: 69 DE 196

- Los precios y cotizaciones que presenta su estado de cuenta son obtenidos de diferentes fuentes oficiales para establecer a la fecha de su corte, el valor de su patrimonio con relación al Mercado; este dato es meramente una referencia, ya que los precios reales se conocerán hasta el día y la hora en que se lleve a cabo la venta de los valores en el Mercado, conforme sus instrucciones.
- La información correspondiente a la integración de las carteras y movimientos realizados en Instituciones Fuera del Grupo Financiero Banorte es obtenida de la información proporcionada por ellas a través de su respectivo portal en internet, por lo que podría haber alguna variación con la presentada en el estado de cuenta definitivo que ellos mismos elaboran
- Para su seguridad, aquellos valores que se colocan entre el gran público inversionista, se encuentran depositados en el S.D. INDEVAL, S.A. de C.V. (Instituto Nacional de Valores), en una cuenta concentradora a nombre de Nombre Banco por cuenta de terceros, quien a su vez mantiene registro individual a su nombre por cada uno de los valores que integran el patrimonio de su contrato.
- Para mantenerle informado y garantizar que nuestras comunicaciones le son enviadas oportunamente, es conveniente que cuando tenga Ud. un cambio de domicilio, nos lo haga saber por escrito acompañando copia de cualquiera de los siguientes documentos: recibo de agua, luz, predial o teléfono.
- Le reiteramos, si fuese el caso, nos proporcione en un plazo máximo de 15 días naturales sus observaciones al presente estado de cuenta; dirigiéndose al área de la Dirección de Contraloría Fiduciaria, ubicada en Av. Revolución #3000 Colonia La Primavera, C.P. 64830, Monterrey, N.L.. El no recibir comunicación alguna, se considerará que sus transacciones y saldos son correctos.
- De igual forma le agradecemos que cualquier queja en relación a nuestros servicios, así como cualquier solicitud de información nos sea notificada por escrito a la dirección mencionada y a la atención de Área de Atención a Clientes.

Aclaraciones dirigirse al centro de atención a clientes: aclaraciones.fiduciario@banorte.com

CREDITO BANORTE, GOB. ESTADO DE QUINTANA ROO
22 1
CENTRO
CHETUMAL, QUINTANA ROO
77000 MEXICO



000074463420170704

CONTRATO: 744634
SUBCUENTA: 11
TIPO DE CONTRATO: ADMINISTRACION
PERIODO: Del 01/JUN/2017 al 30/JUN/2017
R.F.C. XAX010101909
CURP:

HOJA: 70 DE 196

FECHA DE EMISIÓN: 04JUL2017

PESOS MEXICANOS

Integración Global del Patrimonio	Mayo 2017	Junio 2017	Variación
BANCOS	\$ 9.65	\$ 9.69	0.41 %
PATRIMONIO TOTAL	\$ 9.65	\$ 9.69	0.41%

Ejecutivo Fiduciario

Nombre: MANUEL JESUS QUINTAL FRANCO
Territorial: TERRITORIAL PENINSULAR
Oficina: OFICINA MERIDA
Teléfono: 99-99407112 Ext. 8999-2005
Correo electrónico: manuel.quintal@banorte.com

Junio 2017

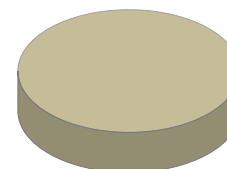

BANCOS	100.00%
INVERSIONES	0.00%
INMUEBLES	0.00%
OTROS ACTIVOS	0.00%

Noticias:

Aclaraciones dirigirse al centro de atención a clientes: aclaraciones.fiduciario@banorte.com

CONTRATO: 744634
SUBCUENTA: 11
TIPO DE CONTRATO: ADMINISTRACION
PERIODO: Del 01/JUN/2017 al 30/JUN/2017
R.F.C. XAX010101909
CURP:

ESTADO DE SITUACIÓN FINANCIERA PESOS MEXICANOS
HOJA: 71 DE 196

ACTIVO		\$ 9.69	CAPITAL		\$ 9.69
	CIRCULANTE		Patrimonio		\$ 721,241,361.50
Caja		\$ 9.69	Resultado De Ejercicios Anteriores		\$ 709,676,064.26 -
		<u>\$ 9.69</u>	Resultados del Ejercicio		\$ 11,565,287.55 -
			PASIVO + CAPITAL		\$ 9.69

Aclaraciones dirigirse al centro de atención a clientes: aclaraciones.fiduciario@banorte.com

CONTRATO: 744634
SUBCUENTA: 11
TIPO DE CONTRATO: ADMINISTRACION
PERIODO: Del 01/JUN/2017 al 30/JUN/2017
R.F.C. XAX010101909
CURP:

ESTADO DE RESULTADOS PESOS MEXICANOS

HOJA: 72 DE 196

	MENSUAL
Intereses Cobrados	\$ 0.04
TOTAL INGRESOS	\$ 0.04
Comisiones Pagadas	\$ 0.00
Contribuciones Diversas	\$ 0.00
Erogaciones Efectuadas	\$ 0.00
TOTAL EGRESOS	\$ 0.00
UTILIDAD/PERDIDA	\$ 0.04

Aclaraciones dirigirse al centro de atención a clientes: aclaraciones.fiduciario@banorte.com

CONTRATO: 744634
SUBCUENTA: 11
TIPO DE CONTRATO: ADMINISTRACION
PERIODO: Del 01/JUN/2017 al 30/JUN/2017
R.F.C. XAX010101909
CURP:

POSICIÓN CONSOLIDADA PESOS MEXICANOS

HOJA: 73 DE 196

	Valor de Costo	Valor de Mercado	%	Plusvalía / Minusvalía
BANCO MERCANTIL DEL NORTE, S.A. (BANORTE)				
CUENTA DE CHEQUES 0860649522	\$ 9.69	\$ 9.69	100.00	\$ 0.00
TOTAL GLOBAL:	\$ 9.69	\$ 9.69	100.00	\$ 0.00

Aclaraciones dirigirse al centro de atención a clientes: aclaraciones.fiduciario@banorte.com

CONTRATO: 744634
SUBCUENTA: 11
TIPO DE CONTRATO: ADMINISTRACION
PERIODO: Del 01/JUN/2017 al 30/JUN/2017
R.F.C. XAX010101909
CURP:

PORTAFOLIO DE INVERSION PESOS MEXICANOS

HOJA: 74 DE 196

Emisora	Serie / Cupón	Títulos	Plazo	Vencimiento	Tasa	Costo Unitario	Valor de costo	Precio de Mercado	Valor de Mercado	%	Plusvalía / Minusvalía	
BANCO MERCANTIL DEL NORTE, S.A. (BANORTE)												
CUENTA DE CHEQUES 0860649522								\$ 9.69		\$ 9.69	100.00	
TOTAL DEL PORTAFOLIO								<u>\$ 9.69</u>		<u>\$ 9.69</u>	<u>100.00</u>	<u>0.00</u>

Aclaraciones dirigirse al centro de atención a clientes: aclaraciones.fiduciario@banorte.com

CONTRATO: 744634
SUBCUENTA: 11
TIPO DE CONTRATO: ADMINISTRACION
PERIODO: Del 01/JUN/2017 al 30/JUN/2017
R.F.C.: XAX010101909
CURP:

DETALLE DE MOVIMIENTOS PESOS MEXICANOS

HOJA: 75 DE 196

FECHA	DESCRIPCION	ENTRADAS	SALIDAS	SALDO
Banco Mercantil Del Norte, S.A.				
CUENTA DE CHEQUES 860649522				
SALDO ANTERIOR				
30/JUN/2017	LIQ.INT.S/TASA LIQ 2017-06-30	\$ 0.04		\$ 9.65
				\$ 9.69
SALDO ACTUAL				\$ 9.69

Aclaraciones dirigirse al centro de atención a clientes: aclaraciones.fiduciario@banorte.com

CONTRATO: 744634
SUBCUENTA: 11
TIPO DE CONTRATO: ADMINISTRACION
PERIODO: Del 01/JUN/2017 al 30/JUN/2017
R.F.C. XAX010101909
CURP:

HOJA: 76 DE 196

- Los precios y cotizaciones que presenta su estado de cuenta son obtenidos de diferentes fuentes oficiales para establecer a la fecha de su corte, el valor de su patrimonio con relación al Mercado; este dato es meramente una referencia, ya que los precios reales se conocerán hasta el día y la hora en que se lleve a cabo la venta de los valores en el Mercado, conforme sus instrucciones.
- La información correspondiente a la integración de las carteras y movimientos realizados en Instituciones Fuera del Grupo Financiero Banorte es obtenida de la información proporcionada por ellas a través de su respectivo portal en internet, por lo que podría haber alguna variación con la presentada en el estado de cuenta definitivo que ellos mismos elaboran
- Para su seguridad, aquellos valores que se colocan entre el gran público inversionista, se encuentran depositados en el S.D. INDEVAL, S.A. de C.V. (Instituto Nacional de Valores), en una cuenta concentradora a nombre de Nombre Banco por cuenta de terceros, quien a su vez mantiene registro individual a su nombre por cada uno de los valores que integran el patrimonio de su contrato.
- Para mantenerle informado y garantizar que nuestras comunicaciones le son enviadas oportunamente, es conveniente que cuando tenga Ud. un cambio de domicilio, nos lo haga saber por escrito acompañando copia de cualquiera de los siguientes documentos: recibo de agua, luz, predial o teléfono.
- Le reiteramos, si fuese el caso, nos proporcione en un plazo máximo de 15 días naturales sus observaciones al presente estado de cuenta; dirigiéndose al área de la Dirección de Contraloría Fiduciaria, ubicada en Av. Revolución #3000 Colonia La Primavera, C.P. 64830, Monterrey, N.L.. El no recibir comunicación alguna, se considerará que sus transacciones y saldos son correctos.
- De igual forma le agradecemos que cualquier queja en relación a nuestros servicios, así como cualquier solicitud de información nos sea notificada por escrito a la dirección mencionada y a la atención de Área de Atención a Clientes.

Aclaraciones dirigirse al centro de atención a clientes: aclaraciones.fiduciario@banorte.com

FONDO DE RESERVA BANORTE, GOB. ESTADO DE QUINTANA ROO.

 22 1
 CENTRO
 CHETUMAL, QUINTANA ROO
 77000 MEXICO

000074463420170704

CONTRATO: 744634
SUBCUENTA: 12
TIPO DE CONTRATO: ADMINISTRACION
PERIODO: Del 01/JUN/2017 al 30/JUN/2017
R.F.C. GEL741008GY9
CURP:

HOJA: 77 DE 196

FECHA DE EMISIÓN: 04JUL2017

PESOS MEXICANOS

Integración Global del Patrimonio	Mayo 2017	Junio 2017	Variación
BANCOS	\$ 1.73	\$ 1.73	0.00 %
PATRIMONIO TOTAL	\$ 1.73	\$ 1.73	0.00%

Ejecutivo Fiduciario

Nombre: MANUEL JESUS QUINTAL FRANCO
Territorial: TERRITORIAL PENINSULAR
Oficina: OFICINA MERIDA
Teléfono: 99-99407112 Ext. 8999-2005
Correo electrónico: manuel.quintal@banorte.com

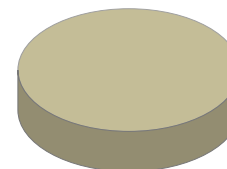
Junio 2017

BANCOS	100.00%
INVERSIONES	0.00%
INMUEBLES	0.00%
OTROS ACTIVOS	0.00%

Noticias:

Aclaraciones dirigirse al centro de atención a clientes: aclaraciones.fiduciario@banorte.com

CONTRATO: 744634
SUBCUENTA: 12
TIPO DE CONTRATO: ADMINISTRACION
PERIODO: Del 01/JUN/2017 al 30/JUN/2017
R.F.C. GEL741008GY9
CURP:

ESTADO DE SITUACIÓN FINANCIERA PESOS MEXICANOS
HOJA: 78 DE 196

ACTIVO		\$ 1.73	CAPITAL		\$ 1.73
	CIRCULANTE		Patrimonio		\$ 211,507,428.84
Caja		\$ 1.73	Resultado De Ejercicios Anteriores		\$ 211,291,713.43 -
		<u>\$ 1.73</u>	Resultados del Ejercicio		\$ 215,713.68 -
			PASIVO + CAPITAL		\$ 1.73

Aclaraciones dirigirse al centro de atención a clientes: aclaraciones.fiduciario@banorte.com

CONTRATO: 744634
SUBCUENTA: 12
TIPO DE CONTRATO: ADMINISTRACION
PERIODO: Del 01/JUN/2017 al 30/JUN/2017
R.F.C. GEL741008GY9
CURP:

ESTADO DE RESULTADOS PESOS MEXICANOS

HOJA: 79 DE 196

	MENSUAL
Intereses Cobrados	\$ 0.00
TOTAL INGRESOS	\$ 0.00
Comisiones Pagadas	\$ 0.00
Contribuciones Diversas	\$ 0.00
Erogaciones Efectuadas	\$ 0.00
TOTAL EGRESOS	\$ 0.00
UTILIDAD/PERDIDA	\$ 0.00

Aclaraciones dirigirse al centro de atención a clientes: aclaraciones.fiduciario@banorte.com

CONTRATO: 744634
SUBCUENTA: 12
TIPO DE CONTRATO: ADMINISTRACION
PERIODO: Del 01/JUN/2017 al 30/JUN/2017
R.F.C. GEL741008GY9
CURP:

POSICIÓN CONSOLIDADA PESOS MEXICANOS

HOJA: 80 DE 196

	Valor de Costo	Valor de Mercado	%	Plusvalía / Minusvalía
BANCO MERCANTIL DEL NORTE, S.A. (BANORTE)				
CUENTA DE CHEQUES 0806137942	\$ 1.73	\$ 1.73	100.00	\$ 0.00
TOTAL GLOBAL:	\$ 1.73	\$ 1.73	100.00	\$ 0.00

Aclaraciones dirigirse al centro de atención a clientes: aclaraciones.fiduciario@banorte.com

CONTRATO: 744634
SUBCUENTA: 12
TIPO DE CONTRATO: ADMINISTRACION
PERIODO: Del 01/JUN/2017 al 30/JUN/2017
R.F.C. GEL741008GY9
CURP:

PORTAFOLIO DE INVERSION PESOS MEXICANOS

HOJA: 81 DE 196

Emisora	Serie / Cupón	Títulos	Plazo	Vencimiento	Tasa	Costo Unitario	Valor de costo	Precio de Mercado	Valor de Mercado	%	Plusvalía / Minusvalía	
BANCO MERCANTIL DEL NORTE, S.A. (BANORTE)												
CUENTA DE CHEQUES 0806137942								\$ 1.73		\$ 1.73	100.00	
TOTAL DEL PORTAFOLIO								\$ 1.73		\$ 1.73	100.00	0.00

Aclaraciones dirigirse al centro de atención a clientes: aclaraciones.fiduciario@banorte.com

CONTRATO: 744634
SUBCUENTA: 12
TIPO DE CONTRATO: ADMINISTRACION
PERIODO: Del 01/JUN/2017 al 30/JUN/2017
R.F.C. GEL741008GY9
CURP:

DETALLE DE MOVIMIENTOS PESOS MEXICANOS

HOJA: 82 DE 196

FECHA	DESCRIPCION	ENTRADAS	SALIDAS	SALDO
Banco Mercantil Del Norte, S.A. CUENTA DE CHEQUES 806137942				
SALDO ANTERIOR				\$ 1.73
SALDO ACTUAL				\$ 1.73

Aclaraciones dirigirse al centro de atención a clientes: aclaraciones.fiduciario@banorte.com

CONTRATO: 744634
SUBCUENTA: 12
TIPO DE CONTRATO: ADMINISTRACION
PERIODO: Del 01/JUN/2017 al 30/JUN/2017
R.F.C. GEL741008GY9
CURP:

HOJA: 83 DE 196

- Los precios y cotizaciones que presenta su estado de cuenta son obtenidos de diferentes fuentes oficiales para establecer a la fecha de su corte, el valor de su patrimonio con relación al Mercado; este dato es meramente una referencia, ya que los precios reales se conocerán hasta el día y la hora en que se lleve a cabo la venta de los valores en el Mercado, conforme sus instrucciones.
- La información correspondiente a la integración de las carteras y movimientos realizados en Instituciones Fuera del Grupo Financiero Banorte es obtenida de la información proporcionada por ellas a través de su respectivo portal en internet, por lo que podría haber alguna variación con la presentada en el estado de cuenta definitivo que ellos mismos elaboran
- Para su seguridad, aquellos valores que se colocan entre el gran público inversionista, se encuentran depositados en el S.D. INDEVAL, S.A. de C.V. (Instituto Nacional de Valores), en una cuenta concentradora a nombre de Nombre Banco por cuenta de terceros, quien a su vez mantiene registro individual a su nombre por cada uno de los valores que integran el patrimonio de su contrato.
- Para mantenerle informado y garantizar que nuestras comunicaciones le son enviadas oportunamente, es conveniente que cuando tenga Ud. un cambio de domicilio, nos lo haga saber por escrito acompañando copia de cualquiera de los siguientes documentos: recibo de agua, luz, predial o teléfono.
- Le reiteramos, si fuese el caso, nos proporcione en un plazo máximo de 15 días naturales sus observaciones al presente estado de cuenta; dirigiéndose al área de la Dirección de Contraloría Fiduciaria, ubicada en Av. Revolución #3000 Colonia La Primavera, C.P. 64830, Monterrey, N.L.. El no recibir comunicación alguna, se considerará que sus transacciones y saldos son correctos.
- De igual forma le agradecemos que cualquier queja en relación a nuestros servicios, así como cualquier solicitud de información nos sea notificada por escrito a la dirección mencionada y a la atención de Área de Atención a Clientes.

Aclaraciones dirigirse al centro de atención a clientes: aclaraciones.fiduciario@banorte.com

APORTACIONES ADICIONALES - GOBIERNO DEL ESTADO DE QUINTANA ROO

 22 1
 CENTRO
 CHETUMAL, QUINTANA ROO
 77000 MEXICO

000074463420170704

CONTRATO: 744634
SUBCUENTA: 13
TIPO DE CONTRATO: ADMINISTRACION
PERIODO: Del 01/JUN/2017 al 30/JUN/2017
R.F.C. GEL741008PYA
CURP:

HOJA: 84 DE 196

FECHA DE EMISIÓN: 04JUL2017

PESOS MEXICANOS

Integración Global del Patrimonio	Mayo 2017	Junio 2017	Variación
BANCOS	\$ 69,645.23	\$ 69,776.24	0.19 %
PATRIMONIO TOTAL	\$ 69,645.23	\$ 69,776.24	0.19%

Ejecutivo Fiduciario

Nombre: MANUEL JESUS QUINTAL FRANCO
Territorial: TERRITORIAL PENINSULAR
Oficina: OFICINA MERIDA
Teléfono: 99-99407112 Ext. 8999-2005
Correo electrónico: manuel.quintal@banorte.com

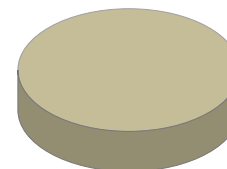
Junio 2017

BANCOS	100.00%
INVERSIONES	0.00%
INMUEBLES	0.00%
OTROS ACTIVOS	0.00%

Noticias:

Aclaraciones dirigirse al centro de atención a clientes: aclaraciones.fiduciario@banorte.com

CONTRATO: 744634
SUBCUENTA: 13
TIPO DE CONTRATO: ADMINISTRACION
PERIODO: Del 01/JUN/2017 al 30/JUN/2017
R.F.C. GEL741008PYA
CURP:

ESTADO DE SITUACIÓN FINANCIERA PESOS MEXICANOS

HOJA: 85 DE 196

ACTIVO		\$ 69,776.24	CAPITAL		\$ 69,776.24
	CIRCULANTE		Patrimonio		\$ 120,160,359.79
Caja		\$ 69,776.24	Resultado De Ejercicios Anteriores		\$ 74,905,483.98 -
		<u>\$ 69,776.24</u>	Resultados del Ejercicio		\$ 45,185,099.57 -
			PASIVO + CAPITAL		\$ 69,776.24

Aclaraciones dirigirse al centro de atención a clientes: aclaraciones.fiduciario@banorte.com

CONTRATO: 744634
SUBCUENTA: 13
TIPO DE CONTRATO: ADMINISTRACION
PERIODO: Del 01/JUN/2017 al 30/JUN/2017
R.F.C. GEL741008PYA
CURP:

ESTADO DE RESULTADOS PESOS MEXICANOS

HOJA: 86 DE 196

	MENSUAL
Intereses Cobrados	\$ 131.01
TOTAL INGRESOS	\$ 131.01
Comisiones Pagadas	\$ 0.00
Contribuciones Diversas	\$ 0.00
Erogaciones Efectuadas	\$ 0.00
TOTAL EGRESOS	\$ 0.00
UTILIDAD/PERDIDA	\$ 131.01

Aclaraciones dirigirse al centro de atención a clientes: aclaraciones.fiduciario@banorte.com

CONTRATO: 744634
SUBCUENTA: 13
TIPO DE CONTRATO: ADMINISTRACION
PERIODO: Del 01/JUN/2017 al 30/JUN/2017
R.F.C. GEL741008PYA
CURP:

POSICIÓN CONSOLIDADA PESOS MEXICANOS

HOJA: 87 DE 196

	Valor de Costo	Valor de Mercado	%	Plusvalía / Minusvalía
BANCO MERCANTIL DEL NORTE, S.A. (BANORTE)				
CUENTA DE CHEQUES 0233512770	\$ 69,776.24	\$ 69,776.24	100.00	\$ 0.00
TOTAL GLOBAL:	\$ 69,776.24	\$ 69,776.24	100.00	\$ 0.00

Aclaraciones dirigirse al centro de atención a clientes: aclaraciones.fiduciario@banorte.com

CONTRATO: 744634
SUBCUENTA: 13
TIPO DE CONTRATO: ADMINISTRACION
PERIODO: Del 01/JUN/2017 al 30/JUN/2017
R.F.C. GEL741008PYA
CURP:

PORTAFOLIO DE INVERSION PESOS MEXICANOS
HOJA: 88 DE 196

Emisora	Serie / Cupón	Títulos	Plazo	Vencimiento	Tasa	Costo Unitario	Valor de costo	Precio de Mercado	Valor de Mercado	%	Plusvalía / Minusvalía	
BANCO MERCANTIL DEL NORTE, S.A. (BANORTE)												
CUENTA DE CHEQUES 0233512770								\$ 69,776.24		\$ 69,776.24	100.00	
TOTAL DEL PORTAFOLIO								\$ 69,776.24		\$ 69,776.24	100.00	0.00

Aclaraciones dirigirse al centro de atención a clientes: aclaraciones.fiduciario@banorte.com

CONTRATO: 744634
SUBCUENTA: 13
TIPO DE CONTRATO: ADMINISTRACION
PERIODO: Del 01/JUN/2017 al 30/JUN/2017
R.F.C. GEL741008PYA
CURP:

DETALLE DE MOVIMIENTOS PESOS MEXICANOS

HOJA: 89 DE 196

FECHA	DESCRIPCION	ENTRADAS	SALIDAS	SALDO
Banco Mercantil Del Norte, S.A.				
CUENTA DE CHEQUES 233512770				
SALDO ANTERIOR				\$ 69,645.23
07/JUN/2017	3573267537 SPEI RECIBIDO DEL BANCO 0044 SCOTIABANK DEL CLIENTE GOBIERNO DEL ESTADO LIBRE Y SO DE LA CLABE 044690046065808237 CON RFC GEL741008GY9 CONCEPTO: PAGO DE CAPITAL REFERENCIA: 0000003 CVE RAST: 3573267537	\$ 937,695.63		\$ 1,007,340.86
07/JUN/2017	3573267333 SPEI RECIBIDO DEL BANCO 0044 SCOTIABANK DEL CLIENTE GOBIERNO DEL ESTADO LIBRE Y SO DE LA CLABE 044690046065808237 CON RFC GEL741008GY9 CONCEPTO: PAGO DE CAPITAL REFERENCIA: 0000001 CVE RAST: 3573267333	\$ 1,852,666.40		\$ 2,860,007.26
07/JUN/2017	3573267629 SPEI RECIBIDO DEL BANCO 0044 SCOTIABANK DEL CLIENTE GOBIERNO DEL ESTADO LIBRE Y SO DE LA CLABE 044690046065808237 CON RFC GEL741008GY9 CONCEPTO: PAGO DE CAPITAL REFERENCIA: 0000004 CVE RAST: 3573267629	\$ 1,111,190.14		\$ 3,971,197.40
07/JUN/2017	3573267455 SPEI RECIBIDO DEL BANCO 0044 SCOTIABANK DEL CLIENTE GOBIERNO DEL ESTADO LIBRE Y SO DE LA CLABE 044690046065808237 CON RFC GEL741008GY9 CONCEPTO: PAGO DE CAPITAL REFERENCIA: 0000002 CVE RAST: 3573267455	\$ 2,388,663.71		\$ 6,359,861.11
07/JUN/2017	3573267686 SPEI RECIBIDO DEL BANCO 0044 SCOTIABANK DEL CLIENTE GOBIERNO DEL ESTADO LIBRE Y SO DE LA CLABE 044690046065808237 CON RFC GEL741008GY9 CONCEPTO: PAGO DE CAPITAL REFERENCIA: 0000005 CVE RAST: 3573267686	\$ 1,087,388.70		\$ 7,447,249.81
09/JUN/2017	TRASPASO DE APORT. ADICIONAL PAR APAGO DE CAPITAL CRÉDITO MULTIVA		\$ 937,695.63	\$ 6,509,554.18
09/JUN/2017	TRASPASO DE APORT. ADICIONAL PAR APAGO DE CAPITAL CRÉDITO BANORTE		\$ 1,852,666.40	\$ 4,656,887.78
09/JUN/2017	TRASPASO DE APORT. ADICIONAL PAR APAGO DE CAPITAL CRÉDITO HSBC		\$ 1,111,190.14	\$ 3,545,697.64
09/JUN/2017	TRASPASO DE APORT. ADICIONAL PAR APAGO DE CAPITAL CRÉDITO INTERACCIONES		\$ 2,388,663.71	\$ 1,157,033.93
09/JUN/2017	TRASPASO DE APORT. ADICIONAL PAR APAGO DE CAPITAL CRÉDITO BANOBRAS		\$ 1,087,388.70	\$ 69,645.23
30/JUN/2017	LIQ.INT.S/TASA LIQ 2017-06-30	\$ 131.01		\$ 69,776.24
SALDO ACTUAL				\$ 69,776.24

Aclaraciones dirigirse al centro de atención a clientes: acclaraciones.fiduciario@banorte.com

CONTRATO: 744634
SUBCUENTA: 13
TIPO DE CONTRATO: ADMINISTRACION
PERIODO: Del 01/JUN/2017 al 30/JUN/2017
R.F.C. GEL741008PYA
CURP:

HOJA: 90 DE 196

- Los precios y cotizaciones que presenta su estado de cuenta son obtenidos de diferentes fuentes oficiales para establecer a la fecha de su corte, el valor de su patrimonio con relación al Mercado; este dato es meramente una referencia, ya que los precios reales se conocerán hasta el día y la hora en que se lleve a cabo la venta de los valores en el Mercado, conforme sus instrucciones.
- La información correspondiente a la integración de las carteras y movimientos realizados en Instituciones Fuera del Grupo Financiero Banorte es obtenida de la información proporcionada por ellas a través de su respectivo portal en internet, por lo que podría haber alguna variación con la presentada en el estado de cuenta definitivo que ellos mismos elaboran
- Para su seguridad, aquellos valores que se colocan entre el gran público inversionista, se encuentran depositados en el S.D. INDEVAL, S.A. de C.V. (Instituto Nacional de Valores), en una cuenta concentradora a nombre de Nombre Banco por cuenta de terceros, quien a su vez mantiene registro individual a su nombre por cada uno de los valores que integran el patrimonio de su contrato.
- Para mantenerle informado y garantizar que nuestras comunicaciones le son enviadas oportunamente, es conveniente que cuando tenga Ud. un cambio de domicilio, nos lo haga saber por escrito acompañando copia de cualquiera de los siguientes documentos: recibo de agua, luz, predial o teléfono.
- Le reiteramos, si fuese el caso, nos proporcione en un plazo máximo de 15 días naturales sus observaciones al presente estado de cuenta; dirigiéndose al área de la Dirección de Contraloría Fiduciaria, ubicada en Av. Revolución #3000 Colonia La Primavera, C.P. 64830, Monterrey, N.L.. El no recibir comunicación alguna, se considerará que sus transacciones y saldos son correctos.
- De igual forma le agradecemos que cualquier queja en relación a nuestros servicios, así como cualquier solicitud de información nos sea notificada por escrito a la dirección mencionada y a la atención de Área de Atención a Clientes.

Aclaraciones dirigirse al centro de atención a clientes: aclaraciones.fiduciario@banorte.com

REMANENTES - GOBIERNO DEL ESTADO DE QUINTANA ROO

 22 1
 CENTRO
 OTHON P. BLANCO, QUINTANA ROO
 77000 MEXICO

000074463420170704

CONTRATO: 744634
SUBCUENTA: 14
TIPO DE CONTRATO: ADMINISTRACION
PERIODO: Del 01/JUN/2017 al 30/JUN/2017
R.F.C. XEX010101908
CURP:

HOJA: 91 DE 196

FECHA DE EMISIÓN: 04JUL2017

PESOS MEXICANOS

Integración Global del Patrimonio	Mayo 2017	Junio 2017	Variación
BANCOS	\$ 3,208.16	\$ 3,208.16	0.00 %
PATRIMONIO TOTAL	\$ 3,208.16	\$ 3,208.16	0.00%

Ejecutivo Fiduciario

Nombre: MANUEL JESUS QUINTAL FRANCO
Territorial: TERRITORIAL PENINSULAR
Oficina: OFICINA MERIDA
Teléfono: 99-99407112 Ext. 8999-2005
Correo electrónico: manuel.quintal@banorte.com

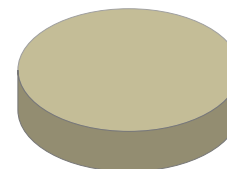
Junio 2017

BANCOS	100.00%
INVERSIONES	0.00%
INMUEBLES	0.00%
OTROS ACTIVOS	0.00%

Noticias:

Aclaraciones dirigirse al centro de atención a clientes: aclaraciones.fiduciario@banorte.com

CONTRATO: 744634
SUBCUENTA: 14
TIPO DE CONTRATO: ADMINISTRACION
PERIODO: Del 01/JUN/2017 al 30/JUN/2017
R.F.C. XEX010101908
CURP:

ESTADO DE SITUACIÓN FINANCIERA PESOS MEXICANOS
HOJA: 92 DE 196

ACTIVO		\$ 3,208.16	CAPITAL		\$ 3,208.16
	CIRCULANTE		Patrimonio		\$ 6,111,375,686.95
Caja		\$ 3,208.16	Resultado De Ejercicios Anteriores		\$ 4,568,245,627.93 -
		\$ 3,208.16	Resultados del Ejercicio		\$ 1,543,126,850.86 -
			PASIVO + CAPITAL		\$ 3,208.16

Aclaraciones dirigirse al centro de atención a clientes: aclaraciones.fiduciario@banorte.com

CONTRATO: 744634
SUBCUENTA: 14
TIPO DE CONTRATO: ADMINISTRACION
PERIODO: Del 01/JUN/2017 al 30/JUN/2017
R.F.C. XEX010101908
CURP:

ESTADO DE RESULTADOS PESOS MEXICANOS

HOJA: 93 DE 196

	MENSUAL
Comisiones Pagadas	\$ 17.80
Contribuciones Diversas	\$ 2.84
Erogaciones Efectuadas	\$ 340,759,465.58
TOTAL EGRESOS	\$ 340,759,486.22
UTILIDAD/PERDIDA	\$ 340,759,486.22-

Aclaraciones dirigirse al centro de atención a clientes: aclaraciones.fiduciario@banorte.com

CONTRATO: 744634
SUBCUENTA: 14
TIPO DE CONTRATO: ADMINISTRACION
PERIODO: Del 01/JUN/2017 al 30/JUN/2017
R.F.C.: XEX010101908
CURP:

POSICIÓN CONSOLIDADA PESOS MEXICANOS

HOJA: 94 DE 196

	Valor de Costo	Valor de Mercado	%	Plusvalía / Minusvalía
BANCO MERCANTIL DEL NORTE, S.A. (BANORTE)				
CUENTA DE CHEQUES 0256722877	\$ 3,208.16	\$ 3,208.16	100.00	\$ 0.00
TOTAL GLOBAL:	\$ 3,208.16	\$ 3,208.16	100.00	\$ 0.00

Aclaraciones dirigirse al centro de atención a clientes: aclaraciones.fiduciario@banorte.com

CONTRATO: 744634
SUBCUENTA: 14
TIPO DE CONTRATO: ADMINISTRACION
PERIODO: Del 01/JUN/2017 al 30/JUN/2017
R.F.C. XEX010101908
CURP:

PORTAFOLIO DE INVERSION PESOS MEXICANOS

HOJA: 95 DE 196

Emisora	Serie / Cupón	Títulos	Plazo	Vencimiento	Tasa	Costo Unitario	Valor de costo	Precio de Mercado	Valor de Mercado	%	Plusvalía / Minusvalía	
BANCO MERCANTIL DEL NORTE, S.A. (BANORTE)												
CUENTA DE CHEQUES 0256722877								\$ 3,208.16		\$ 3,208.16	100.00	
TOTAL DEL PORTAFOLIO								\$ 3,208.16		\$ 3,208.16	100.00	0.00

Aclaraciones dirigirse al centro de atención a clientes: aclaraciones.fiduciario@banorte.com

CONTRATO: 744634
SUBCUENTA: 14
TIPO DE CONTRATO: ADMINISTRACION
PERIODO: Del 01/JUN/2017 al 30/JUN/2017
R.F.C. XEX010101908
CURP:

DETALLE DE MOVIMIENTOS PESOS MEXICANOS

HOJA: 96 DE 196

FECHA	DESCRIPCION	ENTRADAS	SALIDAS	SALDO
Banco Mercantil Del Norte, S.A.				
CUENTA DE CHEQUES 256722877				
SALDO ANTERIOR				\$ 3,208.16
13/JUN/2017	TRASPASO A LA CTA DE REMANENTES DE PARTICIPACIONES DEL 13 DE JUNIO 2017	\$ 171,817,837.24		\$ 171,821,045.40
13/JUN/2017	COMPRA ORDEN DE PAGO SPEI 0744634 = REFERENCIA CTA/CLABE: 037180003000635844 BEM SPEI, BCO:037 BENEFICIARIO:GOBIERNO DEL ESTADO LIBRE Y S 51FC DEV DE REMANENTES PART 13JUNIO2017 CVE RASTREO: 8846APAB201706130460083702 RFC: GEL741008GY9 IVA: 000000000000.00 INTERACCIONES		\$ 171,817,826.92	\$ 3,218.48
13/JUN/2017	COMISION ORDEN DE PAGO SPEI REFERENCIA: 0744634		\$ 8.90	\$ 3,209.58
13/JUN/2017	I.V.A. ORDEN DE PAGO SPEI REFERENCIA: 0744634		\$ 1.42	\$ 3,208.16
20/JUN/2017	COMPRA ORDEN DE PAGO SPEI 0744634 = REFERENCIA CTA/CLABE: 037180003000635844 BEM SPEI, BCO:037 BENEFICIARIO:GOBIERNO DEL ESTADO LIBRE Y S 51FC DEV DE PARTICIPACIONES 20 DE JUNIO CVE RASTREO: 8846CAP4201706200462486643 RFC: GEL741008GY9 IVA: 000000000000.00 INTERACCIONES		\$ 168,941,638.66	\$ 168,938,430.50 -
20/JUN/2017	COMISION ORDEN DE PAGO SPEI REFERENCIA: 0744634		\$ 8.90	\$ 168,938,439.40 -
20/JUN/2017	I.V.A. ORDEN DE PAGO SPEI REFERENCIA: 0744634		\$ 1.42	\$ 168,938,440.82 -
28/JUN/2017	DEV. REMANENTES PART QUINTANA ROO	\$ 168,941,648.98		\$ 3,208.16
SALDO ACTUAL				\$ 3,208.16

Aclaraciones dirigirse al centro de atención a clientes: aclaraciones.fiduciario@banorte.com

CONTRATO: 744634
SUBCUENTA: 14
TIPO DE CONTRATO: ADMINISTRACION
PERIODO: Del 01/JUN/2017 al 30/JUN/2017
R.F.C. XEX010101908
CURP:

HOJA: 97 DE 196

- Los precios y cotizaciones que presenta su estado de cuenta son obtenidos de diferentes fuentes oficiales para establecer a la fecha de su corte, el valor de su patrimonio con relación al Mercado; este dato es meramente una referencia, ya que los precios reales se conocerán hasta el día y la hora en que se lleve a cabo la venta de los valores en el Mercado, conforme sus instrucciones.
- La información correspondiente a la integración de las carteras y movimientos realizados en Instituciones Fuera del Grupo Financiero Banorte es obtenida de la información proporcionada por ellas a través de su respectivo portal en internet, por lo que podría haber alguna variación con la presentada en el estado de cuenta definitivo que ellos mismos elaboran
- Para su seguridad, aquellos valores que se colocan entre el gran público inversionista, se encuentran depositados en el S.D. INDEVAL, S.A. de C.V. (Instituto Nacional de Valores), en una cuenta concentradora a nombre de Nombre Banco por cuenta de terceros, quien a su vez mantiene registro individual a su nombre por cada uno de los valores que integran el patrimonio de su contrato.
- Para mantenerle informado y garantizar que nuestras comunicaciones le son enviadas oportunamente, es conveniente que cuando tenga Ud. un cambio de domicilio, nos lo haga saber por escrito acompañando copia de cualquiera de los siguientes documentos: recibo de agua, luz, predial o teléfono.
- Le reiteramos, si fuese el caso, nos proporcione en un plazo máximo de 15 días naturales sus observaciones al presente estado de cuenta; dirigiéndose al área de la Dirección de Contraloría Fiduciaria, ubicada en Av. Revolución #3000 Colonia La Primavera, C.P. 64830, Monterrey, N.L.. El no recibir comunicación alguna, se considerará que sus transacciones y saldos son correctos.
- De igual forma le agradecemos que cualquier queja en relación a nuestros servicios, así como cualquier solicitud de información nos sea notificada por escrito a la dirección mencionada y a la atención de Área de Atención a Clientes.

Aclaraciones dirigirse al centro de atención a clientes: aclaraciones.fiduciario@banorte.com

CREDITO BANSI - GOBIERNO DEL ESTADO DE QUINTANA ROO

22 1
CENTRO
OTHON P. BLANCO, QUINTANA ROO
77000 MEXICO



000074463420170704

CONTRATO: 744634
SUBCUENTA: 15
TIPO DE CONTRATO: ADMINISTRACION
PERIODO: Del 01/JUN/2017 al 30/JUN/2017
R.F.C. XEX028654214
CURP:

HOJA: 98 DE 196

FECHA DE EMISIÓN: 04JUL2017

PESOS MEXICANOS

Integración Global del Patrimonio	Mayo 2017	Junio 2017	Variación
BANCOS	\$ 0.00	\$ 0.00	0.00 %
INVERSIONES	\$ 0.00	\$ 0.00	0.00 %
PATRIMONIO TOTAL	\$ 0.00	\$ 0.00	0.00%

Ejecutivo Fiduciario

Nombre: MANUEL JESUS QUINTAL FRANCO
Territorial: TERRITORIAL PENINSULAR
Oficina: OFICINA MERIDA
Teléfono: 99-99407112 Ext. 8999-2005
Correo electrónico: manuel.quintal@banorte.com

Noticias:

Aclaraciones dirigirse al centro de atención a clientes: aclaraciones.fiduciario@banorte.com

CONTRATO: 744634
SUBCUENTA: 15
TIPO DE CONTRATO: ADMINISTRACION
PERIODO: Del 01/JUN/2017 al 30/JUN/2017
R.F.C.: XEX028654214
CURP:

ESTADO DE SITUACIÓN FINANCIERA PESOS MEXICANOS

HOJA: 99 DE 196

ACTIVO	\$ 0.00	CAPITAL	\$ 0.00
		Patrimonio	\$ 283,554,564.00
		Resultado De Ejercicios Anteriores	\$ 272,570,624.12 -
		Resultados del Ejercicio	\$ 10,983,939.88 -
		PASIVO + CAPITAL	\$ 0.00

Aclaraciones dirigirse al centro de atención a clientes: aclaraciones.fiduciario@banorte.com

CONTRATO: 744634
SUBCUENTA: 15
TIPO DE CONTRATO: ADMINISTRACION
PERIODO: Del 01/JUN/2017 al 30/JUN/2017
R.F.C. XEX028654214
CURP:

ESTADO DE RESULTADOS PESOS MEXICANOS

HOJA: 100 DE 196

	MENSUAL
Intereses Cobrados	\$ 0.00
TOTAL INGRESOS	\$ 0.00
Comisiones Pagadas	\$ 0.00
Contribuciones Diversas	\$ 0.00
Erogaciones Efectuadas	\$ 0.00
TOTAL EGRESOS	\$ 0.00
UTILIDAD/PERDIDA	\$ 0.00

Aclaraciones dirigirse al centro de atención a clientes: aclaraciones.fiduciario@banorte.com

CONTRATO: 744634
SUBCUENTA: 15
TIPO DE CONTRATO: ADMINISTRACION
PERIODO: Del 01/JUN/2017 al 30/JUN/2017
R.F.C. XEX028654214
CURP:

HOJA: 101 DE 196

- Los precios y cotizaciones que presenta su estado de cuenta son obtenidos de diferentes fuentes oficiales para establecer a la fecha de su corte, el valor de su patrimonio con relación al Mercado; este dato es meramente una referencia, ya que los precios reales se conocerán hasta el día y la hora en que se lleve a cabo la venta de los valores en el Mercado, conforme sus instrucciones.
- La información correspondiente a la integración de las carteras y movimientos realizados en Instituciones Fuera del Grupo Financiero Banorte es obtenida de la información proporcionada por ellas a través de su respectivo portal en internet, por lo que podría haber alguna variación con la presentada en el estado de cuenta definitivo que ellos mismos elaboran
- Para su seguridad, aquellos valores que se colocan entre el gran público inversionista, se encuentran depositados en el S.D. INDEVAL, S.A. de C.V. (Instituto Nacional de Valores), en una cuenta concentradora a nombre de Nombre Banco por cuenta de terceros, quien a su vez mantiene registro individual a su nombre por cada uno de los valores que integran el patrimonio de su contrato.
- Para mantenerle informado y garantizar que nuestras comunicaciones le son enviadas oportunamente, es conveniente que cuando tenga Ud. un cambio de domicilio, nos lo haga saber por escrito acompañando copia de cualquiera de los siguientes documentos: recibo de agua, luz, predial o teléfono.
- Le reiteramos, si fuese el caso, nos proporcione en un plazo máximo de 15 días naturales sus observaciones al presente estado de cuenta; dirigiéndose al área de la Dirección de Contraloría Fiduciaria, ubicada en Av. Revolución #3000 Colonia La Primavera, C.P. 64830, Monterrey, N.L.. El no recibir comunicación alguna, se considerará que sus transacciones y saldos son correctos.
- De igual forma le agradecemos que cualquier queja en relación a nuestros servicios, así como cualquier solicitud de información nos sea notificada por escrito a la dirección mencionada y a la atención de Área de Atención a Clientes.

Aclaraciones dirigirse al centro de atención a clientes: aclaraciones.fiduciario@banorte.com

FONDO DE RESERVA BANSI - GOBIERNO DEL ESTADO DE QUINTANA ROO

 22 1
 CENTRO
 SOLIDARIDAD, QUINTANA ROO
 77000 MEXICO

000074463420170704

CONTRATO: 744634
SUBCUENTA: 16
TIPO DE CONTRATO: ADMINISTRACION
PERIODO: Del 01/JUN/2017 al 30/JUN/2017
R.F.C. GEL852009PYA
CURP:

HOJA: 102 DE 196

FECHA DE EMISIÓN: 04JUL2017

PESOS MEXICANOS

Integración Global del Patrimonio	Mayo 2017	Junio 2017	Variación
BANCOS	\$ 0.00	\$ 0.00	0.00 %
INVERSIONES	\$ 0.00	\$ 0.00	0.00 %
PATRIMONIO TOTAL	\$ 0.00	\$ 0.00	0.00%

Ejecutivo Fiduciario

Nombre: MANUEL JESUS QUINTAL FRANCO
Territorial: TERRITORIAL PENINSULAR
Oficina: OFICINA MERIDA
Teléfono: 99-99407112 Ext. 8999-2005
Correo electrónico: manuel.quintal@banorte.com

Noticias:

Aclaraciones dirigirse al centro de atención a clientes: aclaraciones.fiduciario@banorte.com

CONTRATO: 744634
SUBCUENTA: 16
TIPO DE CONTRATO: ADMINISTRACION
PERIODO: Del 01/JUN/2017 al 30/JUN/2017
R.F.C. GEL852009PYA
CURP:

ESTADO DE SITUACIÓN FINANCIERA PESOS MEXICANOS

HOJA: 103 DE 196

ACTIVO	\$ 0.00	CAPITAL	\$ 0.00
		Patrimonio	\$ 13,362,543.66
		Resultado De Ejercicios Anteriores	\$ 6,027.96
		Resultados del Ejercicio	\$ 13,368,571.62 -
		PASIVO + CAPITAL	\$ 0.00

Aclaraciones dirigirse al centro de atención a clientes: aclaraciones.fiduciario@banorte.com

CONTRATO: 744634
SUBCUENTA: 16
TIPO DE CONTRATO: ADMINISTRACION
PERIODO: Del 01/JUN/2017 al 30/JUN/2017
R.F.C. GEL852009PYA
CURP:

ESTADO DE RESULTADOS PESOS MEXICANOS

HOJA: 104 DE 196

	MENSUAL
Intereses Cobrados	\$ 0.00
TOTAL INGRESOS	\$ 0.00
Comisiones Pagadas	\$ 0.00
Contribuciones Diversas	\$ 0.00
Erogaciones Efectuadas	\$ 0.00
TOTAL EGRESOS	\$ 0.00
UTILIDAD/PERDIDA	\$ 0.00

Aclaraciones dirigirse al centro de atención a clientes: aclaraciones.fiduciario@banorte.com

CONTRATO: 744634
SUBCUENTA: 16
TIPO DE CONTRATO: ADMINISTRACION
PERIODO: Del 01/JUN/2017 al 30/JUN/2017
R.F.C. GEL852009PYA
CURP:

HOJA: 105 DE 196

- Los precios y cotizaciones que presenta su estado de cuenta son obtenidos de diferentes fuentes oficiales para establecer a la fecha de su corte, el valor de su patrimonio con relación al Mercado; este dato es meramente una referencia, ya que los precios reales se conocerán hasta el día y la hora en que se lleve a cabo la venta de los valores en el Mercado, conforme sus instrucciones.
- La información correspondiente a la integración de las carteras y movimientos realizados en Instituciones Fuera del Grupo Financiero Banorte es obtenida de la información proporcionada por ellas a través de su respectivo portal en internet, por lo que podría haber alguna variación con la presentada en el estado de cuenta definitivo que ellos mismos elaboran
- Para su seguridad, aquellos valores que se colocan entre el gran público inversionista, se encuentran depositados en el S.D. INDEVAL, S.A. de C.V. (Instituto Nacional de Valores), en una cuenta concentradora a nombre de Nombre Banco por cuenta de terceros, quien a su vez mantiene registro individual a su nombre por cada uno de los valores que integran el patrimonio de su contrato.
- Para mantenerle informado y garantizar que nuestras comunicaciones le son enviadas oportunamente, es conveniente que cuando tenga Ud. un cambio de domicilio, nos lo haga saber por escrito acompañando copia de cualquiera de los siguientes documentos: recibo de agua, luz, predial o teléfono.
- Le reiteramos, si fuese el caso, nos proporcione en un plazo máximo de 15 días naturales sus observaciones al presente estado de cuenta; dirigiéndose al área de la Dirección de Contraloría Fiduciaria, ubicada en Av. Revolución #3000 Colonia La Primavera, C.P. 64830, Monterrey, N.L.. El no recibir comunicación alguna, se considerará que sus transacciones y saldos son correctos.
- De igual forma le agradecemos que cualquier queja en relación a nuestros servicios, así como cualquier solicitud de información nos sea notificada por escrito a la dirección mencionada y a la atención de Área de Atención a Clientes.

Aclaraciones dirigirse al centro de atención a clientes: aclaraciones.fiduciario@banorte.com

CREDITO BANORTE, GOB. ESTADO DE QUINTANA ROO
22 1
CENTRO
CHETUMAL, QUINTANA ROO
77000 MEXICO



000074463420170704

CONTRATO: 744634
SUBCUENTA: 17
TIPO DE CONTRATO: ADMINISTRACION
PERIODO: Del 01/JUN/2017 al 30/JUN/2017
R.F.C. XAX010101909
CURP:

HOJA: 106 DE 196

FECHA DE EMISIÓN: 04JUL2017

PESOS MEXICANOS

Integración Global del Patrimonio	Mayo 2017	Junio 2017	Variación
BANCOS	\$ 5,200.47	\$ 7,738.49	48.80 %
PATRIMONIO TOTAL	\$ 5,200.47	\$ 7,738.49	48.80%

Ejecutivo Fiduciario

Nombre:
Territorial: TERRITORIAL PENINSULAR
Oficina: OFICINA MERIDA
Teléfono: 99-99407112 Ext. 8999-2005
Correo electrónico:

Junio 2017

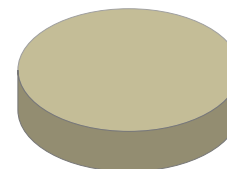

BANCOS	100.00%
INVERSIONES	0.00%
INMUEBLES	0.00%
OTROS ACTIVOS	0.00%

Noticias:

Aclaraciones dirigirse al centro de atención a clientes: [aclaraciones.fiduciario@banorte.com](mailto: aclaraciones.fiduciario@banorte.com)

CONTRATO: 744634
SUBCUENTA: 17
TIPO DE CONTRATO: ADMINISTRACION
PERIODO: Del 01/JUN/2017 al 30/JUN/2017
R.F.C. XAX010101909
CURP:

ESTADO DE SITUACIÓN FINANCIERA PESOS MEXICANOS
HOJA: 107 DE 196

ACTIVO		\$ 7,738.49	CAPITAL		\$ 7,738.49
	CIRCULANTE		Patrimonio		\$ 115,759,356.74
Caja		\$ 7,738.49	Resultados del Ejercicio		\$ 115,751,618.25 -
		\$ 7,738.49			
			PASIVO + CAPITAL		\$ 7,738.49

Aclaraciones dirigirse al centro de atención a clientes: aclaraciones.fiduciario@banorte.com

CONTRATO: 744634
SUBCUENTA: 17
TIPO DE CONTRATO: ADMINISTRACION
PERIODO: Del 01/JUN/2017 al 30/JUN/2017
R.F.C. XAX010101909
CURP:

ESTADO DE RESULTADOS PESOS MEXICANOS

HOJA: 108 DE 196

	MENSUAL
Intereses Cobrados	\$ 2,538.02
TOTAL INGRESOS	\$ 2,538.02
Erogaciones Efectuadas	\$ 24,519,288.78
TOTAL EGRESOS	\$ 24,519,288.78
UTILIDAD/PERDIDA	\$ 24,516,750.76-

Aclaraciones dirigirse al centro de atención a clientes: aclaraciones.fiduciario@banorte.com

CONTRATO: 744634
SUBCUENTA: 17
TIPO DE CONTRATO: ADMINISTRACION
PERIODO: Del 01/JUN/2017 al 30/JUN/2017
R.F.C.: XAX010101909
CURP:

POSICIÓN CONSOLIDADA PESOS MEXICANOS

HOJA: 109 DE 196

	Valor de Costo	Valor de Mercado	%	Plusvalía / Minusvalía
BANCO MERCANTIL DEL NORTE, S.A. (BANORTE)				
CUENTA DE CHEQUES 0476085745	\$ 7,738.49	\$ 7,738.49	100.00	\$ 0.00
TOTAL GLOBAL:	\$ 7,738.49	\$ 7,738.49	100.00	\$ 0.00

Aclaraciones dirigirse al centro de atención a clientes: aclaraciones.fiduciario@banorte.com

CONTRATO: 744634
SUBCUENTA: 17
TIPO DE CONTRATO: ADMINISTRACION
PERIODO: Del 01/JUN/2017 al 30/JUN/2017
R.F.C. XAX010101909
CURP:

PORTAFOLIO DE INVERSION PESOS MEXICANOS
HOJA: 110 DE 196

Emisora	Serie / Cupón	Títulos	Plazo	Vencimiento	Tasa	Costo Unitario	Valor de costo	Precio de Mercado	Valor de Mercado	%	Plusvalía / Minusvalía	
BANCO MERCANTIL DEL NORTE, S.A. (BANORTE)												
CUENTA DE CHEQUES 0476085745								\$ 7,738.49		\$ 7,738.49	100.00	
TOTAL DEL PORTAFOLIO								\$ 7,738.49		\$ 7,738.49	100.00	0.00

Aclaraciones dirigirse al centro de atención a clientes: aclaraciones.fiduciario@banorte.com

CONTRATO: 744634
SUBCUENTA: 17
TIPO DE CONTRATO: ADMINISTRACION
PERIODO: Del 01/JUN/2017 al 30/JUN/2017
R.F.C.: XAX010101909
CURP:

DETALLE DE MOVIMIENTOS PESOS MEXICANOS
HOJA: 111 DE 196

FECHA	DESCRIPCION	ENTRADAS	SALIDAS	SALDO
Banco Mercantil Del Norte, S.A.				
CUENTA DE CHEQUES 476085745				
SALDO ANTERIOR				\$ 5,200.47
09/JUN/2017	TRASPASO DE APORT. ADICIONAL PAR APAGO DE CAPITAL CRÉDITO BANORTE	\$ 1,852,666.40		\$ 1,857,866.87
13/JUN/2017	TRASPASO PARA PAGO DE CRÉDITO Y COMISIÓN SPEI BANORTE	\$ 22,666,622.38		\$ 24,524,489.25
26/JUN/2017	PAGO PROV./TER. 7 0742004619 AL R.F.C. GEL741008GY9 IVA:00000000.00 0742004619 GOBIERNO DEL ESTADO LIBRE Y SOBERANO DE QUINTANA R PAGO CAPITAL CR?DITO BANORTE		\$ 1,852,666.40	\$ 22,671,822.85
26/JUN/2017	PAGO PROV./TER. 7 0742004619 AL R.F.C. GEL741008GY9 IVA:00000000.00 0742004619 GOBIERNO DEL ESTADO LIBRE Y SOBERANO DE QUINTANA R PAGO INT ORDINARIOS CR?DITO BANORTE		\$ 22,666,622.38	\$ 5,200.47
30/JUN/2017	LIQ.INT.S/TASA LIQ 2017-06-30	\$ 2,538.02		\$ 7,738.49
SALDO ACTUAL				\$ 7,738.49

Aclaraciones dirigirse al centro de atención a clientes: aclaraciones.fiduciario@banorte.com

CONTRATO: 744634
SUBCUENTA: 17
TIPO DE CONTRATO: ADMINISTRACION
PERIODO: Del 01/JUN/2017 al 30/JUN/2017
R.F.C. XAX010101909
CURP:

HOJA: 112 DE 196

- Los precios y cotizaciones que presenta su estado de cuenta son obtenidos de diferentes fuentes oficiales para establecer a la fecha de su corte, el valor de su patrimonio con relación al Mercado; este dato es meramente una referencia, ya que los precios reales se conocerán hasta el día y la hora en que se lleve a cabo la venta de los valores en el Mercado, conforme sus instrucciones.
- La información correspondiente a la integración de las carteras y movimientos realizados en Instituciones Fuera del Grupo Financiero Banorte es obtenida de la información proporcionada por ellas a través de su respectivo portal en internet, por lo que podría haber alguna variación con la presentada en el estado de cuenta definitivo que ellos mismos elaboran
- Para su seguridad, aquellos valores que se colocan entre el gran público inversionista, se encuentran depositados en el S.D. INDEVAL, S.A. de C.V. (Instituto Nacional de Valores), en una cuenta concentradora a nombre de Nombre Banco por cuenta de terceros, quien a su vez mantiene registro individual a su nombre por cada uno de los valores que integran el patrimonio de su contrato.
- Para mantenerle informado y garantizar que nuestras comunicaciones le son enviadas oportunamente, es conveniente que cuando tenga Ud. un cambio de domicilio, nos lo haga saber por escrito acompañando copia de cualquiera de los siguientes documentos: recibo de agua, luz, predial o teléfono.
- Le reiteramos, si fuese el caso, nos proporcione en un plazo máximo de 15 días naturales sus observaciones al presente estado de cuenta; dirigiéndose al área de la Dirección de Contraloría Fiduciaria, ubicada en Av. Revolución #3000 Colonia La Primavera, C.P. 64830, Monterrey, N.L.. El no recibir comunicación alguna, se considerará que sus transacciones y saldos son correctos.
- De igual forma le agradecemos que cualquier queja en relación a nuestros servicios, así como cualquier solicitud de información nos sea notificada por escrito a la dirección mencionada y a la atención de Área de Atención a Clientes.

Aclaraciones dirigirse al centro de atención a clientes: aclaraciones.fiduciario@banorte.com

FONDO DE RESERVA BANORTE, GOB. ESTADO DE QUINTANA ROO.

 22 1
 CENTRO
 CHETUMAL, QUINTANA ROO
 77000 MEXICO

000074463420170704

CONTRATO: 744634
SUBCUENTA: 18
TIPO DE CONTRATO: ADMINISTRACION
PERIODO: Del 01/JUN/2017 al 30/JUN/2017
R.F.C. GEL741008GY9
CURP:

HOJA: 113 DE 196

FECHA DE EMISIÓN: 04JUL2017

PESOS MEXICANOS

Integración Global del Patrimonio	Mayo 2017	Junio 2017	Variación
BANCOS	\$ 81,372,866.74	\$ 80,928,714.48	-0.55 %
PATRIMONIO TOTAL	\$ 81,372,866.74	\$ 80,928,714.48	-0.55%

Ejecutivo Fiduciario

 Nombre:
 Territorial: TERRITORIAL PENINSULAR
 Oficina: OFICINA MERIDA
 Teléfono: 99-99407112 Ext. 8999-2005
 Correo electrónico:

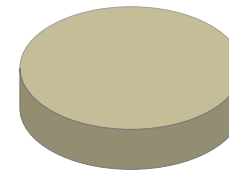
Junio 2017

BANCOS	100.00%
INVERSIONES	0.00%
INMUEBLES	0.00%
OTROS ACTIVOS	0.00%

Noticias:

 Aclaraciones dirigirse al centro de atención a clientes: acclaraciones.fiduciario@banorte.com

CONTRATO: 744634
SUBCUENTA: 18
TIPO DE CONTRATO: ADMINISTRACION
PERIODO: Del 01/JUN/2017 al 30/JUN/2017
R.F.C.: GEL741008GY9
CURP:

ESTADO DE SITUACIÓN FINANCIERA PESOS MEXICANOS
HOJA: 114 DE 196

ACTIVO		\$ 80,928,714.48	CAPITAL		\$ 80,928,714.48
	CIRCULANTE		Patrimonio		\$ 81,289,376.02
Caja		\$ 80,928,714.48	Resultados del Ejercicio		\$ 360,661.54 -
		\$ 80,928,714.48	PASIVO + CAPITAL		\$ 80,928,714.48

Aclaraciones dirigirse al centro de atención a clientes: aclaraciones.fiduciario@banorte.com

CONTRATO: 744634
SUBCUENTA: 18
TIPO DE CONTRATO: ADMINISTRACION
PERIODO: Del 01/JUN/2017 al 30/JUN/2017
R.F.C. GEL741008GY9
CURP:

ESTADO DE RESULTADOS PESOS MEXICANOS

HOJA: 115 DE 196

	MENSUAL
Intereses Cobrados	\$ 18,918.57
TOTAL INGRESOS	\$ 18,918.57
Comisiones Pagadas	\$ 8.90
Contribuciones Diversas	\$ 1.42
Erogaciones Efectuadas	\$ 463,060.51
TOTAL EGRESOS	\$ 463,070.83
UTILIDAD/PERDIDA	\$ 444,152.26-

Aclaraciones dirigirse al centro de atención a clientes: aclaraciones.fiduciario@banorte.com

CONTRATO: 744634
SUBCUENTA: 18
TIPO DE CONTRATO: ADMINISTRACION
PERIODO: Del 01/JUN/2017 al 30/JUN/2017
R.F.C. GEL741008GY9
CURP:

POSICIÓN CONSOLIDADA PESOS MEXICANOS
HOJA: 116 DE 196

	Valor de Costo	Valor de Mercado	%	Plusvalía / Minusvalía
BANCO MERCANTIL DEL NORTE, S.A. (BANORTE)				
CUENTA DE CHEQUES 0476086201	\$ 80,928,714.48	\$ 80,928,714.48	100.00	\$ 0.00
TOTAL GLOBAL:	\$ 80,928,714.48	\$ 80,928,714.48	100.00	\$ 0.00

Aclaraciones dirigirse al centro de atención a clientes: aclaraciones.fiduciario@banorte.com

CONTRATO: 744634
SUBCUENTA: 18
TIPO DE CONTRATO: ADMINISTRACION
PERIODO: Del 01/JUN/2017 al 30/JUN/2017
R.F.C. GEL741008GY9
CURP:

PORTAFOLIO DE INVERSION PESOS MEXICANOS
HOJA: 117 DE 196

Emisora	Serie / Cupón	Títulos	Plazo	Vencimiento	Tasa	Costo Unitario	Valor de costo	Precio de Mercado	Valor de Mercado	%	Plusvalía / Minusvalía	
BANCO MERCANTIL DEL NORTE, S.A. (BANORTE)												
CUENTA DE CHEQUES 0476086201							\$ 80,928,714.48		\$ 80,928,714.48	100.00		
TOTAL DEL PORTAFOLIO							\$ 80,928,714.48		\$ 80,928,714.48	100.00		0.00

Aclaraciones dirigirse al centro de atención a clientes: aclaraciones.fiduciario@banorte.com

CONTRATO: 744634
SUBCUENTA: 18
TIPO DE CONTRATO: ADMINISTRACION
PERIODO: Del 01/JUN/2017 al 30/JUN/2017
R.F.C. GEL741008GY9
CURP:

DETALLE DE MOVIMIENTOS PESOS MEXICANOS

HOJA: 118 DE 196

FECHA	DESCRIPCION	ENTRADAS	SALIDAS	SALDO
Banco Mercantil Del Norte, S.A.				
CUENTA DE CHEQUES 476086201				
SALDO ANTERIOR				
12/JUN/2017	COMPRA ORDEN DE PAGO SPEI 0744634 = REFERENCIA CTA/CLABE: 037180003000635844 BEM SPEI, BCO:037 BENEFICIARIO:GOBIERNO DEL ESTADO LIBRE Y S 51FC DEV REMANANTE FR BANORTE ENE A MAY CVE RASTREO: 8846CAP2201706120459647849 RFC: GEL741008GY9 IVA: 000000000000.00 INTERACCIONES		\$ 463,060.51	\$ 81,372,866.74 \$ 80,909,806.23
12/JUN/2017	COMISION ORDEN DE PAGO SPEI REFERENCIA: 0744634		\$ 8.90	\$ 80,909,797.33
12/JUN/2017	I.V.A. ORDEN DE PAGO SPEI REFERENCIA: 0744634		\$ 1.42	\$ 80,909,795.91
30/JUN/2017	LIQ.INT.S/TASA LIQ 2017-06-30	\$ 18,918.57		\$ 80,928,714.48
SALDO ACTUAL				\$ 80,928,714.48

Aclaraciones dirigirse al centro de atención a clientes: aclaraciones.fiduciario@banorte.com

CONTRATO: 744634
SUBCUENTA: 18
TIPO DE CONTRATO: ADMINISTRACION
PERIODO: Del 01/JUN/2017 al 30/JUN/2017
R.F.C. GEL741008GY9
CURP:

HOJA: 119 DE 196

- Los precios y cotizaciones que presenta su estado de cuenta son obtenidos de diferentes fuentes oficiales para establecer a la fecha de su corte, el valor de su patrimonio con relación al Mercado; este dato es meramente una referencia, ya que los precios reales se conocerán hasta el día y la hora en que se lleve a cabo la venta de los valores en el Mercado, conforme sus instrucciones.
- La información correspondiente a la integración de las carteras y movimientos realizados en Instituciones Fuera del Grupo Financiero Banorte es obtenida de la información proporcionada por ellas a través de su respectivo portal en internet, por lo que podría haber alguna variación con la presentada en el estado de cuenta definitivo que ellos mismos elaboran
- Para su seguridad, aquellos valores que se colocan entre el gran público inversionista, se encuentran depositados en el S.D. INDEVAL, S.A. de C.V. (Instituto Nacional de Valores), en una cuenta concentradora a nombre de Nombre Banco por cuenta de terceros, quien a su vez mantiene registro individual a su nombre por cada uno de los valores que integran el patrimonio de su contrato.
- Para mantenerle informado y garantizar que nuestras comunicaciones le son enviadas oportunamente, es conveniente que cuando tenga Ud. un cambio de domicilio, nos lo haga saber por escrito acompañando copia de cualquiera de los siguientes documentos: recibo de agua, luz, predial o teléfono.
- Le reiteramos, si fuese el caso, nos proporcione en un plazo máximo de 15 días naturales sus observaciones al presente estado de cuenta; dirigiéndose al área de la Dirección de Contraloría Fiduciaria, ubicada en Av. Revolución #3000 Colonia La Primavera, C.P. 64830, Monterrey, N.L.. El no recibir comunicación alguna, se considerará que sus transacciones y saldos son correctos.
- De igual forma le agradecemos que cualquier queja en relación a nuestros servicios, así como cualquier solicitud de información nos sea notificada por escrito a la dirección mencionada y a la atención de Área de Atención a Clientes.

Aclaraciones dirigirse al centro de atención a clientes: aclaraciones.fiduciario@banorte.com

GARANTIA PAGO OPORTUNO BANORTE, GOB. EDO . Q. ROO

 22 1
 CENTRO
 CHETUMAL, QUINTANA ROO
 77000 MEXICO

000074463420170704

CONTRATO: 744634
SUBCUENTA: 19
TIPO DE CONTRATO: ADMINISTRACION
PERIODO: Del 01/JUN/2017 al 30/JUN/2017
R.F.C.
CURP:

HOJA: 120 DE 196

FECHA DE EMISIÓN: 04JUL2017

PESOS MEXICANOS

Integración Global del Patrimonio	Mayo 2017	Junio 2017	Variación
BANCOS	\$ 68.98	\$ 155.52	125.46 %
PATRIMONIO TOTAL	\$ 68.98	\$ 155.52	125.46%

Ejecutivo Fiduciario

Nombre:
 Territorial: TERRITORIAL PENINSULAR
 Oficina: OFICINA MERIDA
 Teléfono: 99-99407112 Ext. 8999-2005
 Correo electrónico:

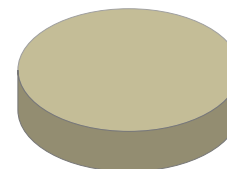
Junio 2017

BANCOS	100.00%
INVERSIONES	0.00%
INMUEBLES	0.00%
OTROS ACTIVOS	0.00%

Noticias:

 Aclaraciones dirigirse al centro de atención a clientes: acclaraciones.fiduciario@banorte.com

CONTRATO: 744634
SUBCUENTA: 19
TIPO DE CONTRATO: ADMINISTRACION
PERIODO: Del 01/JUN/2017 al 30/JUN/2017
R.F.C.
CURP:

ESTADO DE SITUACIÓN FINANCIERA PESOS MEXICANOS

HOJA: 121 DE 196

ACTIVO		\$ 155.52	CAPITAL		\$ 155.52
	CIRCULANTE		Patrimonio		\$ 2,293,031.05
Caja		\$ 155.52	Resultados del Ejercicio		\$ 2,292,875.53 -
		\$ 155.52			
			PASIVO + CAPITAL		\$ 155.52

Aclaraciones dirigirse al centro de atención a clientes: aclaraciones.fiduciario@banorte.com

CONTRATO: 744634
SUBCUENTA: 19
TIPO DE CONTRATO: ADMINISTRACION
PERIODO: Del 01/JUN/2017 al 30/JUN/2017
R.F.C.
CURP:

ESTADO DE RESULTADOS PESOS MEXICANOS

HOJA: 122 DE 196

	MENSUAL
Intereses Cobrados	\$ 86.54
TOTAL INGRESOS	\$ 86.54
Comisiones Pagadas	\$ 8.90
Contribuciones Diversas	\$ 1.42
Erogaciones Efectuadas	\$ 855,728.67
TOTAL EGRESOS	\$ 855,738.99
UTILIDAD/PERDIDA	\$ 855,652.45-

Aclaraciones dirigirse al centro de atención a clientes: aclaraciones.fiduciario@banorte.com

CONTRATO: 744634
SUBCUENTA: 19
TIPO DE CONTRATO: ADMINISTRACION
PERIODO: Del 01/JUN/2017 al 30/JUN/2017
R.F.C.
CURP:

POSICIÓN CONSOLIDADA PESOS MEXICANOS

HOJA: 123 DE 196

	Valor de Costo	Valor de Mercado	%	Plusvalía / Minusvalía
BANCO MERCANTIL DEL NORTE, S.A. (BANORTE)				
CUENTA DE CHEQUES 0476083349	\$ 155.52	\$ 155.52	100.00	\$ 0.00
TOTAL GLOBAL:	\$ 155.52	\$ 155.52	100.00	\$ 0.00

Aclaraciones dirigirse al centro de atención a clientes: aclaraciones.fiduciario@banorte.com

CONTRATO: 744634
SUBCUENTA: 19
TIPO DE CONTRATO: ADMINISTRACION
PERIODO: Del 01/JUN/2017 al 30/JUN/2017
R.F.C.
CURP:

PORTAFOLIO DE INVERSION PESOS MEXICANOS

HOJA: 124 DE 196

Emisora	Serie / Cupón	Títulos	Plazo	Vencimiento	Tasa	Costo Unitario	Valor de costo	Precio de Mercado	Valor de Mercado	%	Plusvalía / Minusvalía	
BANCO MERCANTIL DEL NORTE, S.A. (BANORTE)												
CUENTA DE CHEQUES 0476083349								\$ 155.52		\$ 155.52	100.00	
TOTAL DEL PORTAFOLIO								\$ 155.52		\$ 155.52	100.00	0.00

Aclaraciones dirigirse al centro de atención a clientes: [aclaraciones.fiduciario@banorte.com](mailto: aclaraciones.fiduciario@banorte.com)

CONTRATO: 744634
SUBCUENTA: 19
TIPO DE CONTRATO: ADMINISTRACION
PERIODO: Del 01/JUN/2017 al 30/JUN/2017
R.F.C.
CURP:

DETALLE DE MOVIMIENTOS PESOS MEXICANOS
HOJA: 125 DE 196

FECHA	DESCRIPCION	ENTRADAS	SALIDAS	SALDO
Banco Mercantil Del Norte, S.A.				
CUENTA DE CHEQUES 476083349				
SALDO ANTERIOR				
				\$ 68.98
13/JUN/2017	TRASPASO DE GPO Y COMISION SPEI BANORTE	\$ 855,738.99		\$ 855,807.97
26/JUN/2017	COMPRA ORDEN DE PAGO SPEI 0744634 = REFERENCIA CTA/CLABE: 002180433701251805 BEM SPEI, BCO:002 BENEFICIARIO:BANAMEX SA 51FC OF 0952017 GPO BANORTE CVE RASTREO: 8846CAP3201706260463860730 RFC: XXX111111XXX IVA: 000000000000.00 BANAMEX		\$ 855,728.67	\$ 79.30
26/JUN/2017	COMISION ORDEN DE PAGO SPEI REFERENCIA: 0744634		\$ 8.90	\$ 70.40
26/JUN/2017	I.V.A. ORDEN DE PAGO SPEI REFERENCIA: 0744634		\$ 1.42	\$ 68.98
30/JUN/2017	LIQ.INT.S/TASA LIQ 2017-06-30	\$ 86.54		\$ 155.52
SALDO ACTUAL				\$ 155.52

Aclaraciones dirigirse al centro de atención a clientes: aclaraciones.fiduciario@banorte.com

CONTRATO: 744634
SUBCUENTA: 19
TIPO DE CONTRATO: ADMINISTRACION
PERIODO: Del 01/JUN/2017 al 30/JUN/2017
R.F.C.
CURP:

HOJA: 126 DE 196

- Los precios y cotizaciones que presenta su estado de cuenta son obtenidos de diferentes fuentes oficiales para establecer a la fecha de su corte, el valor de su patrimonio con relación al Mercado; este dato es meramente una referencia, ya que los precios reales se conocerán hasta el día y la hora en que se lleve a cabo la venta de los valores en el Mercado, conforme sus instrucciones.
- La información correspondiente a la integración de las carteras y movimientos realizados en Instituciones Fuera del Grupo Financiero Banorte es obtenida de la información proporcionada por ellas a través de su respectivo portal en internet, por lo que podría haber alguna variación con la presentada en el estado de cuenta definitivo que ellos mismos elaboran
- Para su seguridad, aquellos valores que se colocan entre el gran público inversionista, se encuentran depositados en el S.D. INDEVAL, S.A. de C.V. (Instituto Nacional de Valores), en una cuenta concentradora a nombre de Nombre Banco por cuenta de terceros, quien a su vez mantiene registro individual a su nombre por cada uno de los valores que integran el patrimonio de su contrato.
- Para mantenerle informado y garantizar que nuestras comunicaciones le son enviadas oportunamente, es conveniente que cuando tenga Ud. un cambio de domicilio, nos lo haga saber por escrito acompañando copia de cualquiera de los siguientes documentos: recibo de agua, luz, predial o teléfono.
- Le reiteramos, si fuese el caso, nos proporcione en un plazo máximo de 15 días naturales sus observaciones al presente estado de cuenta; dirigiéndose al área de la Dirección de Contraloría Fiduciaria, ubicada en Av. Revolución #3000 Colonia La Primavera, C.P. 64830, Monterrey, N.L.. El no recibir comunicación alguna, se considerará que sus transacciones y saldos son correctos.
- De igual forma le agradecemos que cualquier queja en relación a nuestros servicios, así como cualquier solicitud de información nos sea notificada por escrito a la dirección mencionada y a la atención de Área de Atención a Clientes.

Aclaraciones dirigirse al centro de atención a clientes: aclaraciones.fiduciario@banorte.com

CREDITO BANOBRAS, GOB. ESTADO DE QUINTANA ROO
22 1
CENTRO
CHETUMAL, QUINTANA ROO
77000 MEXICO

CONTRATO: 744634
SUBCUENTA: 20
TIPO DE CONTRATO: ADMINISTRACION
PERIODO: Del 01/JUN/2017 al 30/JUN/2017
R.F.C. XAX010101907
CURP:

HOJA: 127 DE 196



000074463420170704

FECHA DE EMISIÓN: 04JUL2017

PESOS MEXICANOS

Integración Global del Patrimonio	Mayo 2017	Junio 2017	Variación
BANCOS	\$ 6,336.25	\$ 8,776.05	38.51 %
PATRIMONIO TOTAL	\$ 6,336.25	\$ 8,776.05	38.51%

Ejecutivo Fiduciario

Nombre:
Territorial: TERRITORIAL PENINSULAR
Oficina: OFICINA MERIDA
Teléfono: 99-99407112 Ext. 8999-2005
Correo electrónico:

Junio 2017

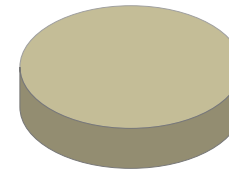

BANCOS	100.00%
INVERSIONES	0.00%
INMUEBLES	0.00%
OTROS ACTIVOS	0.00%

Noticias:

Aclaraciones dirigirse al centro de atención a clientes: aclaraciones.fiduciario@banorte.com

CONTRATO: 744634
SUBCUENTA: 20
TIPO DE CONTRATO: ADMINISTRACION
PERIODO: Del 01/JUN/2017 al 30/JUN/2017
R.F.C.: XAX010101907
CURP:

ESTADO DE SITUACIÓN FINANCIERA PESOS MEXICANOS
HOJA: 128 DE 196

ACTIVO		\$ 8,776.05	CAPITAL		\$ 8,776.05
	CIRCULANTE		Patrimonio		\$ 235,172,358.23
Caja		\$ 8,776.05	Resultados del Ejercicio		\$ 235,163,582.18 -
		\$ 8,776.05	PASIVO + CAPITAL		\$ 8,776.05

Aclaraciones dirigirse al centro de atención a clientes: aclaraciones.fiduciario@banorte.com

CONTRATO: 744634
SUBCUENTA: 20
TIPO DE CONTRATO: ADMINISTRACION
PERIODO: Del 01/JUN/2017 al 30/JUN/2017
R.F.C. XAX010101907
CURP:

ESTADO DE RESULTADOS PESOS MEXICANOS

HOJA: 129 DE 196

	MENSUAL
Intereses Cobrados	\$ 2,439.80
TOTAL INGRESOS	\$ 2,439.80
Comisiones Pagadas	\$ 35.60
Contribuciones Diversas	\$ 5.68
Erogaciones Efectuadas	\$ 47,966,840.16
TOTAL EGRESOS	\$ 47,966,881.44
UTILIDAD/PERDIDA	\$ 47,964,441.64-

Aclaraciones dirigirse al centro de atención a clientes: aclaraciones.fiduciario@banorte.com

CONTRATO: 744634
SUBCUENTA: 20
TIPO DE CONTRATO: ADMINISTRACION
PERIODO: Del 01/JUN/2017 al 30/JUN/2017
R.F.C. XAX010101907
CURP:

POSICIÓN CONSOLIDADA PESOS MEXICANOS

HOJA: 130 DE 196

	Valor de Costo	Valor de Mercado	%	Plusvalía / Minusvalía
BANCO MERCANTIL DEL NORTE, S.A. (BANORTE)				
CUENTA DE CHEQUES 0476086715	\$ 8,776.05	\$ 8,776.05	100.00	\$ 0.00
TOTAL GLOBAL:	\$ 8,776.05	\$ 8,776.05	100.00	\$ 0.00

Aclaraciones dirigirse al centro de atención a clientes: aclaraciones.fiduciario@banorte.com

CONTRATO: 744634
SUBCUENTA: 20
TIPO DE CONTRATO: ADMINISTRACION
PERIODO: Del 01/JUN/2017 al 30/JUN/2017
R.F.C. XAX010101907
CURP:

PORTAFOLIO DE INVERSION PESOS MEXICANOS

HOJA: 131 DE 196

Emisora	Serie / Cupón	Títulos	Plazo	Vencimiento	Tasa	Costo Unitario	Valor de costo	Precio de Mercado	Valor de Mercado	%	Plusvalía / Minusvalía	
BANCO MERCANTIL DEL NORTE, S.A. (BANORTE)												
CUENTA DE CHEQUES 0476086715								\$ 8,776.05		\$ 8,776.05	100.00	
TOTAL DEL PORTAFOLIO								\$ 8,776.05		\$ 8,776.05	100.00	0.00

Aclaraciones dirigirse al centro de atención a clientes: aclaraciones.fiduciario@banorte.com

CONTRATO: 744634
SUBCUENTA: 20
TIPO DE CONTRATO: ADMINISTRACION
PERIODO: Del 01/JUN/2017 al 30/JUN/2017
R.F.C. XAX010101907
CURP:

DETALLE DE MOVIMIENTOS PESOS MEXICANOS
HOJA: 132 DE 196

FECHA	DESCRIPCION	ENTRADAS	SALIDAS	SALDO
Banco Mercantil Del Norte, S.A.				
CUENTA DE CHEQUES 476086715				
SALDO ANTERIOR				\$ 6,336.25
09/JUN/2017	TRASPASO DE APORT. ADICIONAL PAR APAGO DE CAPITAL CRÉDITO BANOBRAS	\$ 1,087,388.70		\$ 1,093,724.95
13/JUN/2017	TRASPASO PARA PAGO DE CRÉDITO Y COMISIÓN SPEI BANOBRAS	\$ 1,716,920.09		\$ 2,810,645.04
20/JUN/2017	TRASPASO A SUBCUENTA PARA PAGO DE CRÉDITO BANOBRAS	\$ 45,162,572.65		\$ 47,973,217.69
26/JUN/2017	COMPRA ORDEN DE PAGO SPEI 1296879 = REFERENCIA CTA/CLABE: 002180087005715574 BEM SPEI, BCO:002 BENEFICIARIO: BANOBRAS SNC REC DE CARTERA E 0001296879 CVE RASTREO: 8846APAB201706260463860708 RFC: XXX111111XXX IVA: 000000000000.00 BANAMEX		\$ 45,162,552.01	\$ 2,810,665.68
26/JUN/2017	COMISION ORDEN DE PAGO SPEI REFERENCIA: 1296879		\$ 8.90	\$ 2,810,656.78
26/JUN/2017	I.V.A. ORDEN DE PAGO SPEI REFERENCIA: 1296879		\$ 1.42	\$ 2,810,655.36
26/JUN/2017	COMPRA ORDEN DE PAGO SPEI 1296879 = REFERENCIA CTA/CLABE: 002180087005715574 BEM SPEI, BCO:002 BENEFICIARIO: BANOBRAS SNC REC DE CARTERA E 0001296879 CVE RASTREO: 8846CAP1201706260463860721 RFC: XXX111111XXX IVA: 000000000000.00 BANAMEX		\$ 1,087,388.70	\$ 1,723,266.66
26/JUN/2017	COMISION ORDEN DE PAGO SPEI REFERENCIA: 1296879		\$ 8.90	\$ 1,723,257.76
26/JUN/2017	I.V.A. ORDEN DE PAGO SPEI REFERENCIA: 1296879		\$ 1.42	\$ 1,723,256.34
27/JUN/2017	COMPRA ORDEN DE PAGO SPEI 1082884 = REFERENCIA CTA/CLABE: 002180087005715574 BEM SPEI, BCO:002 BENEFICIARIO: BANOBRAS SNC REC DE CARTERA E 0001082884 CVE RASTREO: 8846APAC201706270464153796 RFC: XXX111111XXX IVA: 000000000000.00 BANAMEX		\$ 1,576,202.06	\$ 147,054.28
27/JUN/2017	COMISION ORDEN DE PAGO SPEI REFERENCIA: 1082884		\$ 8.90	\$ 147,045.38
27/JUN/2017	I.V.A. ORDEN DE PAGO SPEI REFERENCIA: 1082884		\$ 1.42	\$ 147,043.96
27/JUN/2017	COMPRA ORDEN DE PAGO SPEI 1133146 = REFERENCIA CTA/CLABE: 002180087005715574 BEM SPEI, BCO:002 BENEFICIARIO: BANOBRAS SNC REC DE CARTERA E 0001133146 CVE RASTREO: 8846CAP1201706270464153797 RFC: XXX111111XXX IVA: 000000000000.00 BANAMEX		\$ 140,697.39	\$ 6,346.57
27/JUN/2017	COMISION ORDEN DE PAGO SPEI REFERENCIA: 1133146		\$ 8.90	\$ 6,337.67
27/JUN/2017	I.V.A. ORDEN DE PAGO SPEI REFERENCIA: 1133146		\$ 1.42	\$ 6,336.25
30/JUN/2017	LIQ.INT.S/TASA LIQ 2017-06-30	\$ 2,439.80		\$ 8,776.05
SALDO ACTUAL				\$ 8,776.05

Aclaraciones dirigirse al centro de atención a clientes: aclaraciones.fiduciario@banorte.com

CONTRATO: 744634
SUBCUENTA: 20
TIPO DE CONTRATO: ADMINISTRACION
PERIODO: Del 01/JUN/2017 al 30/JUN/2017
R.F.C. XAX010101907
CURP:

HOJA: 133 DE 196

- Los precios y cotizaciones que presenta su estado de cuenta son obtenidos de diferentes fuentes oficiales para establecer a la fecha de su corte, el valor de su patrimonio con relación al Mercado; este dato es meramente una referencia, ya que los precios reales se conocerán hasta el día y la hora en que se lleve a cabo la venta de los valores en el Mercado, conforme sus instrucciones.
- La información correspondiente a la integración de las carteras y movimientos realizados en Instituciones Fuera del Grupo Financiero Banorte es obtenida de la información proporcionada por ellas a través de su respectivo portal en internet, por lo que podría haber alguna variación con la presentada en el estado de cuenta definitivo que ellos mismos elaboran
- Para su seguridad, aquellos valores que se colocan entre el gran público inversionista, se encuentran depositados en el S.D. INDEVAL, S.A. de C.V. (Instituto Nacional de Valores), en una cuenta concentradora a nombre de Nombre Banco por cuenta de terceros, quien a su vez mantiene registro individual a su nombre por cada uno de los valores que integran el patrimonio de su contrato.
- Para mantenerle informado y garantizar que nuestras comunicaciones le son enviadas oportunamente, es conveniente que cuando tenga Ud. un cambio de domicilio, nos lo haga saber por escrito acompañando copia de cualquiera de los siguientes documentos: recibo de agua, luz, predial o teléfono.
- Le reiteramos, si fuese el caso, nos proporcione en un plazo máximo de 15 días naturales sus observaciones al presente estado de cuenta; dirigiéndose al área de la Dirección de Contraloría Fiduciaria, ubicada en Av. Revolución #3000 Colonia La Primavera, C.P. 64830, Monterrey, N.L.. El no recibir comunicación alguna, se considerará que sus transacciones y saldos son correctos.
- De igual forma le agradecemos que cualquier queja en relación a nuestros servicios, así como cualquier solicitud de información nos sea notificada por escrito a la dirección mencionada y a la atención de Área de Atención a Clientes.

Aclaraciones dirigirse al centro de atención a clientes: aclaraciones.fiduciario@banorte.com

FONDO RESERVA BANOBRAS, GOB. ESTADO DE QUINTANA ROO

 22 1
 CENTRO
 CHETUMAL, QUINTANA ROO
 77000 MEXICO

000074463420170704

CONTRATO: 744634
SUBCUENTA: 21
TIPO DE CONTRATO: ADMINISTRACION
PERIODO: Del 01/JUN/2017 al 30/JUN/2017
R.F.C. GEL741008GY9
CURP:

HOJA: 134 DE 196

FECHA DE EMISIÓN: 04JUL2017

PESOS MEXICANOS

Integración Global del Patrimonio	Mayo 2017	Junio 2017	Variación
BANCOS	\$ 167,106,754.10	\$ 88,615,794.02	-46.97 %
PATRIMONIO TOTAL	\$ 167,106,754.10	\$ 88,615,794.02	-46.97%

Ejecutivo Fiduciario

Nombre:
 Territorial: TERRITORIAL PENINSULAR
 Oficina: OFICINA MERIDA
 Teléfono: 99-99407112 Ext. 8999-2005
 Correo electrónico:

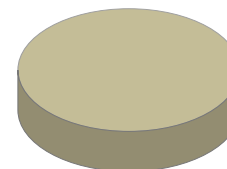
Junio 2017

BANCOS	100.00%
INVERSIONES	0.00%
INMUEBLES	0.00%
OTROS ACTIVOS	0.00%

Noticias:

 Aclaraciones dirigirse al centro de atención a clientes: acclaraciones.fiduciario@banorte.com

CONTRATO: 744634
SUBCUENTA: 21
TIPO DE CONTRATO: ADMINISTRACION
PERIODO: Del 01/JUN/2017 al 30/JUN/2017
R.F.C. GEL741008GY9
CURP:

ESTADO DE SITUACIÓN FINANCIERA PESOS MEXICANOS
HOJA: 135 DE 196

ACTIVO		\$ 88,615,794.02	CAPITAL		\$ 88,615,794.02
	CIRCULANTE		Patrimonio		\$ 166,935,314.45
Caja		\$ 88,615,794.02	Resultados del Ejercicio		\$ 78,319,520.43 -
		\$ 88,615,794.02	PASIVO + CAPITAL		\$ 88,615,794.02

Aclaraciones dirigirse al centro de atención a clientes: aclaraciones.fiduciario@banorte.com

CONTRATO: 744634
SUBCUENTA: 21
TIPO DE CONTRATO: ADMINISTRACION
PERIODO: Del 01/JUN/2017 al 30/JUN/2017
R.F.C. GEL741008GY9
CURP:

ESTADO DE RESULTADOS PESOS MEXICANOS

HOJA: 136 DE 196

	MENSUAL
Intereses Cobrados	\$ 27,388.31
TOTAL INGRESOS	\$ 27,388.31
Comisiones Pagadas	\$ 8.90
Contribuciones Diversas	\$ 1.42
Erogaciones Efectuadas	\$ 78,518,338.07
TOTAL EGRESOS	\$ 78,518,348.39
UTILIDAD/PERDIDA	\$ 78,490,960.08-

Aclaraciones dirigirse al centro de atención a clientes: aclaraciones.fiduciario@banorte.com

CONTRATO: 744634
SUBCUENTA: 21
TIPO DE CONTRATO: ADMINISTRACION
PERIODO: Del 01/JUN/2017 al 30/JUN/2017
R.F.C. GEL741008GY9
CURP:

POSICIÓN CONSOLIDADA PESOS MEXICANOS

HOJA: 137 DE 196

	Valor de Costo	Valor de Mercado	%	Plusvalía / Minusvalía
BANCO MERCANTIL DEL NORTE, S.A. (BANORTE) CUENTA DE CHEQUES 0476087114	\$ 88,615,794.02	\$ 88,615,794.02	100.00	\$ 0.00
TOTAL GLOBAL:	\$ 88,615,794.02	\$ 88,615,794.02	100.00	\$ 0.00

Aclaraciones dirigirse al centro de atención a clientes: aclaraciones.fiduciario@banorte.com

CONTRATO: 744634
SUBCUENTA: 21
TIPO DE CONTRATO: ADMINISTRACION
PERIODO: Del 01/JUN/2017 al 30/JUN/2017
R.F.C. GEL741008GY9
CURP:

PORTAFOLIO DE INVERSION PESOS MEXICANOS
HOJA: 138 DE 196

Emisora	Serie / Cupón	Títulos	Plazo	Vencimiento	Tasa	Costo Unitario	Valor de costo	Precio de Mercado	Valor de Mercado	%	Plusvalía / Minusvalía	
BANCO MERCANTIL DEL NORTE, S.A. (BANORTE)												
CUENTA DE CHEQUES 0476087114								\$ 88,615,794.02		\$ 88,615,794.02	100.00	
TOTAL DEL PORTAFOLIO								\$ 88,615,794.02		\$ 88,615,794.02	100.00	0.00

Aclaraciones dirigirse al centro de atención a clientes: aclaraciones.fiduciario@banorte.com

CONTRATO: 744634
SUBCUENTA: 21
TIPO DE CONTRATO: ADMINISTRACION
PERIODO: Del 01/JUN/2017 al 30/JUN/2017
R.F.C. GEL741008GY9
CURP:

DETALLE DE MOVIMIENTOS PESOS MEXICANOS
HOJA: 139 DE 196

FECHA	DESCRIPCION	ENTRADAS	SALIDAS	SALDO
Banco Mercantil Del Norte, S.A.				
CUENTA DE CHEQUES 476087114				
SALDO ANTERIOR				
12/JUN/2017	COMPRA ORDEN DE PAGO SPEI 0744634 = REFERENCIA CTA/CLABE: 037180003000635844 BEM SPEI, BCO:037 BENEFICIARIO:GOBIERNO DEL ESTADO LIBRE Y S 51FC DEV REMANENTE FR BANOBRAS ENE A MAY CVE RASTREO: 8846CAP2201706120459647848 RFC: GEL741008GY9 IVA: 000000000000.00 INTERACCIONES		\$ 78,518,338.07	\$ 167,106,754.10 \$ 88,588,416.03
12/JUN/2017	COMISION ORDEN DE PAGO SPEI REFERENCIA: 0744634		\$ 8.90	\$ 88,588,407.13
12/JUN/2017	I.V.A. ORDEN DE PAGO SPEI REFERENCIA: 0744634		\$ 1.42	\$ 88,588,405.71
30/JUN/2017	LIQ.INT.S/TASA LIQ 2017-06-30	\$ 27,388.31		\$ 88,615,794.02
SALDO ACTUAL				
				\$ 88,615,794.02

Aclaraciones dirigirse al centro de atención a clientes: aclaraciones.fiduciario@banorte.com

CONTRATO: 744634
SUBCUENTA: 21
TIPO DE CONTRATO: ADMINISTRACION
PERIODO: Del 01/JUN/2017 al 30/JUN/2017
R.F.C. GEL741008GY9
CURP:

HOJA: 140 DE 196

- Los precios y cotizaciones que presenta su estado de cuenta son obtenidos de diferentes fuentes oficiales para establecer a la fecha de su corte, el valor de su patrimonio con relación al Mercado; este dato es meramente una referencia, ya que los precios reales se conocerán hasta el día y la hora en que se lleve a cabo la venta de los valores en el Mercado, conforme sus instrucciones.
- La información correspondiente a la integración de las carteras y movimientos realizados en Instituciones Fuera del Grupo Financiero Banorte es obtenida de la información proporcionada por ellas a través de su respectivo portal en internet, por lo que podría haber alguna variación con la presentada en el estado de cuenta definitivo que ellos mismos elaboran
- Para su seguridad, aquellos valores que se colocan entre el gran público inversionista, se encuentran depositados en el S.D. INDEVAL, S.A. de C.V. (Instituto Nacional de Valores), en una cuenta concentradora a nombre de Nombre Banco por cuenta de terceros, quien a su vez mantiene registro individual a su nombre por cada uno de los valores que integran el patrimonio de su contrato.
- Para mantenerle informado y garantizar que nuestras comunicaciones le son enviadas oportunamente, es conveniente que cuando tenga Ud. un cambio de domicilio, nos lo haga saber por escrito acompañando copia de cualquiera de los siguientes documentos: recibo de agua, luz, predial o teléfono.
- Le reiteramos, si fuese el caso, nos proporcione en un plazo máximo de 15 días naturales sus observaciones al presente estado de cuenta; dirigiéndose al área de la Dirección de Contraloría Fiduciaria, ubicada en Av. Revolución #3000 Colonia La Primavera, C.P. 64830, Monterrey, N.L.. El no recibir comunicación alguna, se considerará que sus transacciones y saldos son correctos.
- De igual forma le agradecemos que cualquier queja en relación a nuestros servicios, así como cualquier solicitud de información nos sea notificada por escrito a la dirección mencionada y a la atención de Área de Atención a Clientes.

Aclaraciones dirigirse al centro de atención a clientes: aclaraciones.fiduciario@banorte.com

CREDITO HSBC, GOB. ESTADO DE QUINTANA ROO
22 1
CENTRO
CHETUMAL, QUINTANA ROO
77000 MEXICO



000074463420170704

CONTRATO: 744634
SUBCUENTA: 22
TIPO DE CONTRATO: ADMINISTRACION
PERIODO: Del 01/JUN/2017 al 30/JUN/2017
R.F.C. XAX010101902
CURP:

HOJA: 141 DE 196

FECHA DE EMISIÓN: 04JUL2017

PESOS MEXICANOS

Integración Global del Patrimonio	Mayo 2017	Junio 2017	Variación
BANCOS	\$ 3,070.72	\$ 4,569.61	48.81 %
PATRIMONIO TOTAL	\$ 3,070.72	\$ 4,569.61	48.81%

Ejecutivo Fiduciario

Nombre:
Territorial: TERRITORIAL PENINSULAR
Oficina: OFICINA MERIDA
Teléfono: 99-99407112 Ext. 8999-2005
Correo electrónico:

Junio 2017

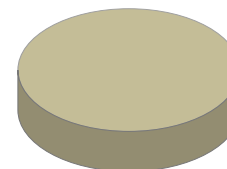

BANCOS	100.00%
INVERSIONES	0.00%
INMUEBLES	0.00%
OTROS ACTIVOS	0.00%

Noticias:

Aclaraciones dirigirse al centro de atención a clientes: aclaraciones.fiduciario@banorte.com

CONTRATO: 744634
SUBCUENTA: 22
TIPO DE CONTRATO: ADMINISTRACION
PERIODO: Del 01/JUN/2017 al 30/JUN/2017
R.F.C. XAX010101902
CURP:

ESTADO DE SITUACIÓN FINANCIERA PESOS MEXICANOS
HOJA: 142 DE 196

ACTIVO		\$ 4,569.61	CAPITAL		\$ 4,569.61
	CIRCULANTE		Patrimonio		\$ 70,035,430.33
Caja		\$ 4,569.61	Resultados del Ejercicio		\$ 70,030,860.72 -
		\$ 4,569.61			
			PASIVO + CAPITAL		\$ 4,569.61

Aclaraciones dirigirse al centro de atención a clientes: aclaraciones.fiduciario@banorte.com

CONTRATO: 744634
SUBCUENTA: 22
TIPO DE CONTRATO: ADMINISTRACION
PERIODO: Del 01/JUN/2017 al 30/JUN/2017
R.F.C. XAX010101902
CURP:

ESTADO DE RESULTADOS PESOS MEXICANOS

HOJA: 143 DE 196

	MENSUAL
Intereses Cobrados	\$ 1,498.89
TOTAL INGRESOS	\$ 1,498.89
Comisiones Pagadas	\$ 17.80
Contribuciones Diversas	\$ 2.84
Erogaciones Efectuadas	\$ 14,475,141.31
TOTAL EGRESOS	\$ 14,475,161.95
UTILIDAD/PERDIDA	\$ 14,473,663.06-

Aclaraciones dirigirse al centro de atención a clientes: aclaraciones.fiduciario@banorte.com

CONTRATO: 744634
SUBCUENTA: 22
TIPO DE CONTRATO: ADMINISTRACION
PERIODO: Del 01/JUN/2017 al 30/JUN/2017
R.F.C.: XAX010101902
CURP:

POSICIÓN CONSOLIDADA PESOS MEXICANOS

HOJA: 144 DE 196

	Valor de Costo	Valor de Mercado	%	Plusvalía / Minusvalía
BANCO MERCANTIL DEL NORTE, S.A. (BANORTE)				
CUENTA DE CHEQUES 0476087712	\$ 4,569.61	\$ 4,569.61	100.00	\$ 0.00
TOTAL GLOBAL:	\$ 4,569.61	\$ 4,569.61	100.00	\$ 0.00

Aclaraciones dirigirse al centro de atención a clientes: aclaraciones.fiduciario@banorte.com

CONTRATO: 744634
SUBCUENTA: 22
TIPO DE CONTRATO: ADMINISTRACION
PERIODO: Del 01/JUN/2017 al 30/JUN/2017
R.F.C. XAX010101902
CURP:

PORTAFOLIO DE INVERSION PESOS MEXICANOS

HOJA: 145 DE 196

Emisora	Serie / Cupón	Títulos	Plazo	Vencimiento	Tasa	Costo Unitario	Valor de costo	Precio de Mercado	Valor de Mercado	%	Plusvalía / Minusvalía	
BANCO MERCANTIL DEL NORTE, S.A. (BANORTE)												
CUENTA DE CHEQUES 0476087712								\$ 4,569.61		\$ 4,569.61	100.00	
TOTAL DEL PORTAFOLIO								\$ 4,569.61		\$ 4,569.61	100.00	0.00

Aclaraciones dirigirse al centro de atención a clientes: aclaraciones.fiduciario@banorte.com

CONTRATO: 744634
SUBCUENTA: 22
TIPO DE CONTRATO: ADMINISTRACION
PERIODO: Del 01/JUN/2017 al 30/JUN/2017
R.F.C. XAX010101902
CURP:

DETALLE DE MOVIMIENTOS PESOS MEXICANOS
HOJA: 146 DE 196

FECHA	DESCRIPCION	ENTRADAS	SALIDAS	SALDO
Banco Mercantil Del Norte, S.A.				
CUENTA DE CHEQUES 476087712				
SALDO ANTERIOR				\$ 3,070.72
09/JUN/2017	TRASPASO DE APORT. ADICIONAL PAR APAGO DE CAPITAL CRÉDITO HSBC	\$ 1,111,190.14		\$ 1,114,260.86
13/JUN/2017	TRASPASO PARA PAGO DE CRÉDITO HSBC	\$ 13,363,971.81		\$ 14,478,232.67
26/JUN/2017	COMPRA ORDEN DE PAGO SPEI 0744634 = REFERENCIA CTA/CLABE: 021690040601599107 BEM SPEI, BCO:021 BENEFICIARIO:ESTADO DE QUINTANA ROO 51FC PAGO INT ORD CRED HSBC CVE RASTREO: 8846CAP2201706260463860726 RFC: AAA111111XXX IVA: 000000000000.00 HSBC		\$ 13,363,951.17	\$ 1,114,281.50
26/JUN/2017	COMISION ORDEN DE PAGO SPEI REFERENCIA: 0744634		\$ 8.90	\$ 1,114,272.60
26/JUN/2017	I.V.A. ORDEN DE PAGO SPEI REFERENCIA: 0744634		\$ 1.42	\$ 1,114,271.18
26/JUN/2017	COMPRA ORDEN DE PAGO SPEI 0744634 = REFERENCIA CTA/CLABE: 021690040601599107 BEM SPEI, BCO:021 BENEFICIARIO:ESTADO DE QUINTANA ROO 51FC PAGO CAPITAL CRED HSBC CVE RASTREO: 8846APAC201706260463860727 RFC: AAA111111XXX IVA: 000000000000.00 HSBC		\$ 1,111,190.14	\$ 3,081.04
26/JUN/2017	COMISION ORDEN DE PAGO SPEI REFERENCIA: 0744634		\$ 8.90	\$ 3,072.14
26/JUN/2017	I.V.A. ORDEN DE PAGO SPEI REFERENCIA: 0744634		\$ 1.42	\$ 3,070.72
30/JUN/2017	LIQ.INT.S/TASA LIQ 2017-06-30	\$ 1,498.89		\$ 4,569.61
SALDO ACTUAL				\$ 4,569.61

Aclaraciones dirigirse al centro de atención a clientes: aclaraciones.fiduciario@banorte.com

CONTRATO:	744634
SUBCUENTA:	22
TIPO DE CONTRATO:	ADMINISTRACION
PERIODO:	Del 01/JUN/2017 al 30/JUN/2017
R.F.C.	XAX010101902
CURP:	

HOJA: 147 DE 196

- Los precios y cotizaciones que presenta su estado de cuenta son obtenidos de diferentes fuentes oficiales para establecer a la fecha de su corte, el valor de su patrimonio con relación al Mercado; este dato es meramente una referencia, ya que los precios reales se conocerán hasta el día y la hora en que se lleve a cabo la venta de los valores en el Mercado, conforme sus instrucciones.
- La información correspondiente a la integración de las carteras y movimientos realizados en Instituciones Fuera del Grupo Financiero Banorte es obtenida de la información proporcionada por ellas a través de su respectivo portal en internet, por lo que podría haber alguna variación con la presentada en el estado de cuenta definitivo que ellos mismos elaboran
- Para su seguridad, aquellos valores que se colocan entre el gran público inversionista, se encuentran depositados en el S.D. INDEVAL, S.A. de C.V. (Instituto Nacional de Valores), en una cuenta concentradora a nombre de Nombre Banco por cuenta de terceros, quien a su vez mantiene registro individual a su nombre por cada uno de los valores que integran el patrimonio de su contrato.
- Para mantenerle informado y garantizar que nuestras comunicaciones le son enviadas oportunamente, es conveniente que cuando tenga Ud. un cambio de domicilio, nos lo haga saber por escrito acompañando copia de cualquiera de los siguientes documentos: recibo de agua, luz, predial o teléfono.
- Le reiteramos, si fuese el caso, nos proporcione en un plazo máximo de 15 días naturales sus observaciones al presente estado de cuenta; dirigiéndose al área de la Dirección de Contraloría Fiduciaria, ubicada en Av. Revolución #3000 Colonia La Primavera, C.P. 64830, Monterrey, N.L.. El no recibir comunicación alguna, se considerará que sus transacciones y saldos son correctos.
- De igual forma le agradecemos que cualquier queja en relación a nuestros servicios, así como cualquier solicitud de información nos sea notificada por escrito a la dirección mencionada y a la atención de Área de Atención a Clientes.

Aclaraciones dirigirse al centro de atención a clientes: aclaraciones.fiduciario@banorte.com

FONDO DE RESERVA HSBC
22 1
CENTRO
CHETUMAL, QUINTANA ROO
77000 MEXICO



000074463420170704

CONTRATO: 744634
SUBCUENTA: 23
TIPO DE CONTRATO: ADMINISTRACION
PERIODO: Del 01/JUN/2017 al 30/JUN/2017
R.F.C.
CURP:

HOJA: 148 DE 196

FECHA DE EMISIÓN: 04JUL2017

PESOS MEXICANOS

Integración Global del Patrimonio	Mayo 2017	Junio 2017	Variación
BANCOS	\$ 50,748,529.80	\$ 43,435,759.07	-14.41 %
PATRIMONIO TOTAL	\$ 50,748,529.80	\$ 43,435,759.07	-14.41%

Ejecutivo Fiduciario

Nombre:
Territorial: TERRITORIAL PENINSULAR
Oficina: OFICINA MERIDA
Teléfono: 99-99407112 Ext. 8999-2005
Correo electrónico:

Junio 2017

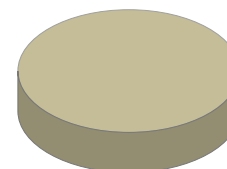

BANCOS	100.00%
INVERSIONES	0.00%
INMUEBLES	0.00%
OTROS ACTIVOS	0.00%

Noticias:

Aclaraciones dirigirse al centro de atención a clientes: aclaraciones.fiduciario@banorte.com

CONTRATO: 744634
SUBCUENTA: 23
TIPO DE CONTRATO: ADMINISTRACION
PERIODO: Del 01/JUN/2017 al 30/JUN/2017
R.F.C.
CURP:

ESTADO DE SITUACIÓN FINANCIERA PESOS MEXICANOS
HOJA: 149 DE 196

ACTIVO		\$ 43,435,759.07	CAPITAL		\$ 43,435,759.07
	CIRCULANTE		Patrimonio		\$ 50,696,460.47
Caja		\$ 43,435,759.07	Resultados del Ejercicio		\$ 7,260,701.40 -
		\$ 43,435,759.07	PASIVO + CAPITAL		\$ 43,435,759.07

Aclaraciones dirigirse al centro de atención a clientes: aclaraciones.fiduciario@banorte.com

CONTRATO: 744634
SUBCUENTA: 23
TIPO DE CONTRATO: ADMINISTRACION
PERIODO: Del 01/JUN/2017 al 30/JUN/2017
R.F.C.
CURP:

ESTADO DE RESULTADOS PESOS MEXICANOS

HOJA: 150 DE 196

	MENSUAL
Intereses Cobrados	\$ 10,759.07
TOTAL INGRESOS	\$ 10,759.07
Comisiones Pagadas	\$ 8.90
Contribuciones Diversas	\$ 1.42
Erogaciones Efectuadas	\$ 7,323,519.48
TOTAL EGRESOS	\$ 7,323,529.80
UTILIDAD/PERDIDA	\$ 7,312,770.73-

Aclaraciones dirigirse al centro de atención a clientes: aclaraciones.fiduciario@banorte.com

CONTRATO: 744634
SUBCUENTA: 23
TIPO DE CONTRATO: ADMINISTRACION
PERIODO: Del 01/JUN/2017 al 30/JUN/2017
R.F.C.:
CURP:

POSICIÓN CONSOLIDADA PESOS MEXICANOS

HOJA: 151 DE 196

	Valor de Costo	Valor de Mercado	%	Plusvalía / Minusvalía
BANCO MERCANTIL DEL NORTE, S.A. (BANORTE)				
CUENTA DE CHEQUES 0476088269	\$ 43,435,759.07	\$ 43,435,759.07	100.00	\$ 0.00
TOTAL GLOBAL:	\$ 43,435,759.07	\$ 43,435,759.07	100.00	\$ 0.00

Aclaraciones dirigirse al centro de atención a clientes: aclaraciones.fiduciario@banorte.com

CONTRATO: 744634
SUBCUENTA: 23
TIPO DE CONTRATO: ADMINISTRACION
PERIODO: Del 01/JUN/2017 al 30/JUN/2017
R.F.C.
CURP:

PORTAFOLIO DE INVERSION PESOS MEXICANOS
HOJA: 152 DE 196

Emisora	Serie / Cupón	Títulos	Plazo	Vencimiento	Tasa	Costo Unitario	Valor de costo	Precio de Mercado	Valor de Mercado	%	Plusvalía / Minusvalía	
BANCO MERCANTIL DEL NORTE, S.A. (BANORTE)												
CUENTA DE CHEQUES 0476088269								\$ 43,435,759.07		\$ 43,435,759.07	100.00	
TOTAL DEL PORTAFOLIO								\$ 43,435,759.07		\$ 43,435,759.07	100.00	0.00

Aclaraciones dirigirse al centro de atención a clientes: aclaraciones.fiduciario@banorte.com

CONTRATO: 744634
SUBCUENTA: 23
TIPO DE CONTRATO: ADMINISTRACION
PERIODO: Del 01/JUN/2017 al 30/JUN/2017
R.F.C.
CURP:

DETALLE DE MOVIMIENTOS PESOS MEXICANOS
HOJA: 153 DE 196

FECHA	DESCRIPCION	ENTRADAS	SALIDAS	SALDO
Banco Mercantil Del Norte, S.A.				
CUENTA DE CHEQUES 476088269				
SALDO ANTERIOR				
12/JUN/2017	COMPRA ORDEN DE PAGO SPEI 0744634 = REFERENCIA CTA/CLABE: 037180003000635844 BEM SPEI, BCO:037 BENEFICIARIO:GOBIERNO DEL ESTADO LIBRE Y S 51FC DEV REMANENTE FR HSBC DE ENE A MAY CVE RASTREO: 8846CAP2201706120459647846 RFC: GEL741008GY9 IVA: 000000000000.00 INTERACCIONES		\$ 7,323,519.48	\$ 50,748,529.80 \$ 43,425,010.32
12/JUN/2017	COMISION ORDEN DE PAGO SPEI REFERENCIA: 0744634		\$ 8.90	\$ 43,425,001.42
12/JUN/2017	I.V.A. ORDEN DE PAGO SPEI REFERENCIA: 0744634		\$ 1.42	\$ 43,425,000.00
30/JUN/2017	LIQ.INT.S/TASA LIQ 2017-06-30	\$ 10,759.07		\$ 43,435,759.07
SALDO ACTUAL				
				\$ 43,435,759.07

Aclaraciones dirigirse al centro de atención a clientes: aclaraciones.fiduciario@banorte.com

CONTRATO: 744634
SUBCUENTA: 23
TIPO DE CONTRATO: ADMINISTRACION
PERIODO: Del 01/JUN/2017 al 30/JUN/2017
R.F.C.
CURP:

HOJA: 154 DE 196

- Los precios y cotizaciones que presenta su estado de cuenta son obtenidos de diferentes fuentes oficiales para establecer a la fecha de su corte, el valor de su patrimonio con relación al Mercado; este dato es meramente una referencia, ya que los precios reales se conocerán hasta el día y la hora en que se lleve a cabo la venta de los valores en el Mercado, conforme sus instrucciones.
- La información correspondiente a la integración de las carteras y movimientos realizados en Instituciones Fuera del Grupo Financiero Banorte es obtenida de la información proporcionada por ellas a través de su respectivo portal en internet, por lo que podría haber alguna variación con la presentada en el estado de cuenta definitivo que ellos mismos elaboran
- Para su seguridad, aquellos valores que se colocan entre el gran público inversionista, se encuentran depositados en el S.D. INDEVAL, S.A. de C.V. (Instituto Nacional de Valores), en una cuenta concentradora a nombre de Nombre Banco por cuenta de terceros, quien a su vez mantiene registro individual a su nombre por cada uno de los valores que integran el patrimonio de su contrato.
- Para mantenerle informado y garantizar que nuestras comunicaciones le son enviadas oportunamente, es conveniente que cuando tenga Ud. un cambio de domicilio, nos lo haga saber por escrito acompañando copia de cualquiera de los siguientes documentos: recibo de agua, luz, predial o teléfono.
- Le reiteramos, si fuese el caso, nos proporcione en un plazo máximo de 15 días naturales sus observaciones al presente estado de cuenta; dirigiéndose al área de la Dirección de Contraloría Fiduciaria, ubicada en Av. Revolución #3000 Colonia La Primavera, C.P. 64830, Monterrey, N.L.. El no recibir comunicación alguna, se considerará que sus transacciones y saldos son correctos.
- De igual forma le agradecemos que cualquier queja en relación a nuestros servicios, así como cualquier solicitud de información nos sea notificada por escrito a la dirección mencionada y a la atención de Área de Atención a Clientes.

Aclaraciones dirigirse al centro de atención a clientes: aclaraciones.fiduciario@banorte.com

CREDITO INTERACCIONES, GOB. ESTADO DE QUINTANA ROO
 22 1
 CENTRO
 CHETUMAL, QUINTANA ROO
 77000 MEXICO

CONTRATO: 744634
SUBCUENTA: 24
TIPO DE CONTRATO: ADMINISTRACION
PERIODO: Del 01/JUN/2017 al 30/JUN/2017
R.F.C. XAX010101904
CURP:

HOJA: 155 DE 196



000074463420170704

FECHA DE EMISIÓN: 04JUL2017

PESOS MEXICANOS

Integración Global del Patrimonio	Mayo 2017	Junio 2017	Variación
BANCOS	\$ 6,499.48	\$ 9,669.19	48.77 %
PATRIMONIO TOTAL	\$ 6,499.48	\$ 9,669.19	48.77%

Ejecutivo Fiduciario

Nombre:
 Territorial: TERRITORIAL PENINSULAR
 Oficina: OFICINA MERIDA
 Teléfono: 99-99407112 Ext. 8999-2005
 Correo electrónico:

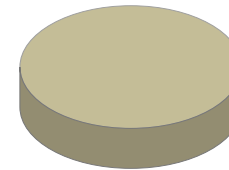
Junio 2017

BANCOS	100.00%
INVERSIONES	0.00%
INMUEBLES	0.00%
OTROS ACTIVOS	0.00%

Noticias:

Aclaraciones dirigirse al centro de atención a clientes: aclaraciones.fiduciario@banorte.com

CONTRATO: 744634
SUBCUENTA: 24
TIPO DE CONTRATO: ADMINISTRACION
PERIODO: Del 01/JUN/2017 al 30/JUN/2017
R.F.C. XAX010101904
CURP:

ESTADO DE SITUACIÓN FINANCIERA PESOS MEXICANOS

HOJA: 156 DE 196

ACTIVO		\$ 9,669.19	CAPITAL		\$ 9,669.19
	CIRCULANTE		Patrimonio		\$ 151,550,885.67
Caja		\$ 9,669.19	Resultados del Ejercicio		\$ 151,541,216.48 -
		\$ 9,669.19			
			PASIVO + CAPITAL		\$ 9,669.19

Aclaraciones dirigirse al centro de atención a clientes: aclaraciones.fiduciario@banorte.com

CONTRATO: 744634
SUBCUENTA: 24
TIPO DE CONTRATO: ADMINISTRACION
PERIODO: Del 01/JUN/2017 al 30/JUN/2017
R.F.C. XAX010101904
CURP:

ESTADO DE RESULTADOS PESOS MEXICANOS

HOJA: 157 DE 196

	MENSUAL
Intereses Cobrados	\$ 3,169.71
TOTAL INGRESOS	\$ 3,169.71
Comisiones Pagadas	\$ 17.80
Contribuciones Diversas	\$ 2.84
Erogaciones Efectuadas	\$ 30,598,790.11
TOTAL EGRESOS	\$ 30,598,810.75
UTILIDAD/PERDIDA	\$ 30,595,641.04-

Aclaraciones dirigirse al centro de atención a clientes: aclaraciones.fiduciario@banorte.com

CONTRATO: 744634
SUBCUENTA: 24
TIPO DE CONTRATO: ADMINISTRACION
PERIODO: Del 01/JUN/2017 al 30/JUN/2017
R.F.C.: XAX010101904
CURP:

POSICIÓN CONSOLIDADA PESOS MEXICANOS

HOJA: 158 DE 196

	Valor de Costo	Valor de Mercado	%	Plusvalía / Minusvalía
BANCO MERCANTIL DEL NORTE, S.A. (BANORTE)				
CUENTA DE CHEQUES 0476088876	\$ 9,669.19	\$ 9,669.19	100.00	\$ 0.00
TOTAL GLOBAL:	\$ 9,669.19	\$ 9,669.19	100.00	\$ 0.00

Aclaraciones dirigirse al centro de atención a clientes: aclaraciones.fiduciario@banorte.com

CONTRATO: 744634
SUBCUENTA: 24
TIPO DE CONTRATO: ADMINISTRACION
PERIODO: Del 01/JUN/2017 al 30/JUN/2017
R.F.C. XAX010101904
CURP:

PORTAFOLIO DE INVERSION PESOS MEXICANOS

HOJA: 159 DE 196

Emisora	Serie / Cupón	Títulos	Plazo	Vencimiento	Tasa	Costo Unitario	Valor de costo	Precio de Mercado	Valor de Mercado	%	Plusvalía / Minusvalía	
BANCO MERCANTIL DEL NORTE, S.A. (BANORTE)												
CUENTA DE CHEQUES 0476088876								\$ 9,669.19		\$ 9,669.19	100.00	
TOTAL DEL PORTAFOLIO								\$ 9,669.19		\$ 9,669.19	100.00	0.00

Aclaraciones dirigirse al centro de atención a clientes: aclaraciones.fiduciario@banorte.com

CONTRATO: 744634
SUBCUENTA: 24
TIPO DE CONTRATO: ADMINISTRACION
PERIODO: Del 01/JUN/2017 al 30/JUN/2017
R.F.C. XAX010101904
CURP:

DETALLE DE MOVIMIENTOS PESOS MEXICANOS
HOJA: 160 DE 196

FECHA	DESCRIPCION	ENTRADAS	SALIDAS	SALDO
Banco Mercantil Del Norte, S.A.				
CUENTA DE CHEQUES 476088876				
SALDO ANTERIOR				\$ 6,499.48
09/JUN/2017	TRASPASO DE APORT. ADICIONAL PAR APAGO DE CAPITAL CRÉDITO INTERACCIONES	\$ 2,388,663.71		\$ 2,395,163.19
13/JUN/2017	TRASPASO PARA PAGO DE CRÉDITO Y COMISIÓN SPEI INTERACCIONES	\$ 28,210,147.04		\$ 30,605,310.23
26/JUN/2017	COMPRA ORDEN DE PAGO SPEI 0744634 = REFERENCIA CTA/CLABE: 037180003001904972 BEM SPEI, BCO:037 BENEFICIARIO:BANCO INTERACCIONES GOBIERNO 51FC PAGO INT ORD CRED INTERACCIONES CVE RASTREO: 8846CAP3201706260463860723 RFC: XXX111111XXX IVA: 000000000000.00 INTERACCIONES		\$ 28,210,126.40	\$ 2,395,183.83
26/JUN/2017	COMISION ORDEN DE PAGO SPEI REFERENCIA: 0744634		\$ 8.90	\$ 2,395,174.93
26/JUN/2017	I.V.A. ORDEN DE PAGO SPEI REFERENCIA: 0744634		\$ 1.42	\$ 2,395,173.51
26/JUN/2017	COMPRA ORDEN DE PAGO SPEI 0744634 = REFERENCIA CTA/CLABE: 037180003001904972 BEM SPEI, BCO:037 BENEFICIARIO:BANCO INTERACCIONES GOBIERNO 51FC PAGO CAP CRED INTERACCIONES CVE RASTREO: 8846APAB201706260463860725 RFC: XXX111111XXX IVA: 000000000000.00 INTERACCIONES		\$ 2,388,663.71	\$ 6,509.80
26/JUN/2017	COMISION ORDEN DE PAGO SPEI REFERENCIA: 0744634		\$ 8.90	\$ 6,500.90
26/JUN/2017	I.V.A. ORDEN DE PAGO SPEI REFERENCIA: 0744634		\$ 1.42	\$ 6,499.48
30/JUN/2017	LIQ.INT.S/TASA LIQ 2017-06-30	\$ 3,169.71		\$ 9,669.19
SALDO ACTUAL				\$ 9,669.19

Aclaraciones dirigirse al centro de atención a clientes: aclaraciones.fiduciario@banorte.com

CONTRATO: 744634
SUBCUENTA: 24
TIPO DE CONTRATO: ADMINISTRACION
PERIODO: Del 01/JUN/2017 al 30/JUN/2017
R.F.C. XAX010101904
CURP:

HOJA: 161 DE 196

- Los precios y cotizaciones que presenta su estado de cuenta son obtenidos de diferentes fuentes oficiales para establecer a la fecha de su corte, el valor de su patrimonio con relación al Mercado; este dato es meramente una referencia, ya que los precios reales se conocerán hasta el día y la hora en que se lleve a cabo la venta de los valores en el Mercado, conforme sus instrucciones.
- La información correspondiente a la integración de las carteras y movimientos realizados en Instituciones Fuera del Grupo Financiero Banorte es obtenida de la información proporcionada por ellas a través de su respectivo portal en internet, por lo que podría haber alguna variación con la presentada en el estado de cuenta definitivo que ellos mismos elaboran
- Para su seguridad, aquellos valores que se colocan entre el gran público inversionista, se encuentran depositados en el S.D. INDEVAL, S.A. de C.V. (Instituto Nacional de Valores), en una cuenta concentradora a nombre de Nombre Banco por cuenta de terceros, quien a su vez mantiene registro individual a su nombre por cada uno de los valores que integran el patrimonio de su contrato.
- Para mantenerle informado y garantizar que nuestras comunicaciones le son enviadas oportunamente, es conveniente que cuando tenga Ud. un cambio de domicilio, nos lo haga saber por escrito acompañando copia de cualquiera de los siguientes documentos: recibo de agua, luz, predial o teléfono.
- Le reiteramos, si fuese el caso, nos proporcione en un plazo máximo de 15 días naturales sus observaciones al presente estado de cuenta; dirigiéndose al área de la Dirección de Contraloría Fiduciaria, ubicada en Av. Revolución #3000 Colonia La Primavera, C.P. 64830, Monterrey, N.L.. El no recibir comunicación alguna, se considerará que sus transacciones y saldos son correctos.
- De igual forma le agradecemos que cualquier queja en relación a nuestros servicios, así como cualquier solicitud de información nos sea notificada por escrito a la dirección mencionada y a la atención de Área de Atención a Clientes.

Aclaraciones dirigirse al centro de atención a clientes: aclaraciones.fiduciario@banorte.com

FONDO RESERVA INTERACCIONES, GOB. ESTADO DE QUINTANA ROO

 22 1
 CENTRO
 CHETUMAL, QUINTANA ROO
 77000 MEXICO

000074463420170704

CONTRATO: 744634
SUBCUENTA: 25
TIPO DE CONTRATO: ADMINISTRACION
PERIODO: Del 01/JUN/2017 al 30/JUN/2017
R.F.C. GEL741008GY9
CURP:

HOJA: 162 DE 196

FECHA DE EMISIÓN: 04JUL2017

PESOS MEXICANOS

Integración Global del Patrimonio	Mayo 2017	Junio 2017	Variación
BANCOS	\$ 117,005,032.07	\$ 91,819,946.22	-21.52 %
PATRIMONIO TOTAL	\$ 117,005,032.07	\$ 91,819,946.22	-21.52%

Ejecutivo Fiduciario

 Nombre:
 Territorial: TERRITORIAL PENINSULAR
 Oficina: OFICINA MERIDA
 Teléfono: 99-99407112 Ext. 8999-2005
 Correo electrónico:

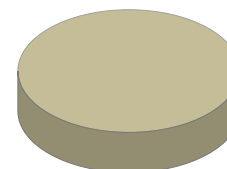
Junio 2017

BANCOS	100.00%
INVERSIONES	0.00%
INMUEBLES	0.00%
OTROS ACTIVOS	0.00%

Noticias:

 Aclaraciones dirigirse al centro de atención a clientes: acclaraciones.fiduciario@banorte.com

CONTRATO: 744634
SUBCUENTA: 25
TIPO DE CONTRATO: ADMINISTRACION
PERIODO: Del 01/JUN/2017 al 30/JUN/2017
R.F.C. GEL741008GY9
CURP:

ESTADO DE SITUACIÓN FINANCIERA PESOS MEXICANOS
HOJA: 163 DE 196

ACTIVO		\$ 91,819,946.22	CAPITAL		\$ 91,819,946.22
	CIRCULANTE		Patrimonio		\$ 116,884,981.79
Caja		\$ 91,819,946.22	Resultados del Ejercicio		\$ 25,065,035.57 -
		\$ 91,819,946.22	PASIVO + CAPITAL		\$ 91,819,946.22

Aclaraciones dirigirse al centro de atención a clientes: aclaraciones.fiduciario@banorte.com

CONTRATO: 744634
SUBCUENTA: 25
TIPO DE CONTRATO: ADMINISTRACION
PERIODO: Del 01/JUN/2017 al 30/JUN/2017
R.F.C. GEL741008GY9
CURP:

ESTADO DE RESULTADOS PESOS MEXICANOS

HOJA: 164 DE 196

	MENSUAL
Intereses Cobrados	\$ 23,575.89
TOTAL INGRESOS	\$ 23,575.89
Comisiones Pagadas	\$ 8.90
Contribuciones Diversas	\$ 1.42
Erogaciones Efectuadas	\$ 25,208,651.42
TOTAL EGRESOS	\$ 25,208,661.74
UTILIDAD/PERDIDA	\$ 25,185,085.85-

Aclaraciones dirigirse al centro de atención a clientes: claraciones.fiduciario@banorte.com

CONTRATO: 744634
SUBCUENTA: 25
TIPO DE CONTRATO: ADMINISTRACION
PERIODO: Del 01/JUN/2017 al 30/JUN/2017
R.F.C. GEL741008GY9
CURP:

POSICIÓN CONSOLIDADA PESOS MEXICANOS

HOJA: 165 DE 196

	Valor de Costo	Valor de Mercado	%	Plusvalía / Minusvalía
BANCO MERCANTIL DEL NORTE, S.A. (BANORTE)				
CUENTA DE CHEQUES 0476089529	\$ 91,819,946.22	\$ 91,819,946.22	100.00	\$ 0.00
TOTAL GLOBAL:	\$ 91,819,946.22	\$ 91,819,946.22	100.00	\$ 0.00

Aclaraciones dirigirse al centro de atención a clientes: aclaraciones.fiduciario@banorte.com

CONTRATO: 744634
SUBCUENTA: 25
TIPO DE CONTRATO: ADMINISTRACION
PERIODO: Del 01/JUN/2017 al 30/JUN/2017
R.F.C. GEL741008GY9
CURP:

PORTAFOLIO DE INVERSION PESOS MEXICANOS
HOJA: 166 DE 196

Emisora	Serie / Cupón	Títulos	Plazo	Vencimiento	Tasa	Costo Unitario	Valor de costo	Precio de Mercado	Valor de Mercado	%	Plusvalía / Minusvalía	
BANCO MERCANTIL DEL NORTE, S.A. (BANORTE)												
CUENTA DE CHEQUES 0476089529								\$ 91,819,946.22		\$ 91,819,946.22	100.00	
TOTAL DEL PORTAFOLIO								\$ 91,819,946.22		\$ 91,819,946.22	100.00	0.00

Aclaraciones dirigirse al centro de atención a clientes: aclaraciones.fiduciario@banorte.com

CONTRATO: 744634
SUBCUENTA: 25
TIPO DE CONTRATO: ADMINISTRACION
PERIODO: Del 01/JUN/2017 al 30/JUN/2017
R.F.C.: GEL741008GY9
CURP:

DETALLE DE MOVIMIENTOS PESOS MEXICANOS
HOJA: 167 DE 196

FECHA	DESCRIPCION	ENTRADAS	SALIDAS	SALDO
Banco Mercantil Del Norte, S.A.				
CUENTA DE CHEQUES 476089529				
SALDO ANTERIOR				\$ 117,005,032.07
12/JUN/2017	COMPRA ORDEN DE PAGO SPEI 0744634 = REFERENCIA CTA/CLABE: 037180003000635844 BEM SPEI, BCO:037 BENEFICIARIO:GOBIERNO DEL ESTADO LIBRE Y S 51FC DEV REMANENTE FR INTER ENE A MAY CVE RASTREO: 8846CAP1201706120459647845 RFC: GEL741008GY9 IVA: 000000000000.00 INTERACCIONES		\$ 25,208,651.42	\$ 91,796,380.65
12/JUN/2017	COMISION ORDEN DE PAGO SPEI REFERENCIA: 0744634		\$ 8.90	\$ 91,796,371.75
12/JUN/2017	I.V.A. ORDEN DE PAGO SPEI REFERENCIA: 0744634		\$ 1.42	\$ 91,796,370.33
30/JUN/2017	LIQ.INT.S/TASA LIQ 2017-06-30	\$ 23,575.89		\$ 91,819,946.22
SALDO ACTUAL				\$ 91,819,946.22

Aclaraciones dirigirse al centro de atención a clientes: aclaraciones.fiduciario@banorte.com

CONTRATO: 744634
SUBCUENTA: 25
TIPO DE CONTRATO: ADMINISTRACION
PERIODO: Del 01/JUN/2017 al 30/JUN/2017
R.F.C. GEL741008GY9
CURP:

HOJA: 168 DE 196

- Los precios y cotizaciones que presenta su estado de cuenta son obtenidos de diferentes fuentes oficiales para establecer a la fecha de su corte, el valor de su patrimonio con relación al Mercado; este dato es meramente una referencia, ya que los precios reales se conocerán hasta el día y la hora en que se lleve a cabo la venta de los valores en el Mercado, conforme sus instrucciones.
- La información correspondiente a la integración de las carteras y movimientos realizados en Instituciones Fuera del Grupo Financiero Banorte es obtenida de la información proporcionada por ellas a través de su respectivo portal en internet, por lo que podría haber alguna variación con la presentada en el estado de cuenta definitivo que ellos mismos elaboran
- Para su seguridad, aquellos valores que se colocan entre el gran público inversionista, se encuentran depositados en el S.D. INDEVAL, S.A. de C.V. (Instituto Nacional de Valores), en una cuenta concentradora a nombre de Nombre Banco por cuenta de terceros, quien a su vez mantiene registro individual a su nombre por cada uno de los valores que integran el patrimonio de su contrato.
- Para mantenerle informado y garantizar que nuestras comunicaciones le son enviadas oportunamente, es conveniente que cuando tenga Ud. un cambio de domicilio, nos lo haga saber por escrito acompañando copia de cualquiera de los siguientes documentos: recibo de agua, luz, predial o teléfono.
- Le reiteramos, si fuese el caso, nos proporcione en un plazo máximo de 15 días naturales sus observaciones al presente estado de cuenta; dirigiéndose al área de la Dirección de Contraloría Fiduciaria, ubicada en Av. Revolución #3000 Colonia La Primavera, C.P. 64830, Monterrey, N.L.. El no recibir comunicación alguna, se considerará que sus transacciones y saldos son correctos.
- De igual forma le agradecemos que cualquier queja en relación a nuestros servicios, así como cualquier solicitud de información nos sea notificada por escrito a la dirección mencionada y a la atención de Área de Atención a Clientes.

Aclaraciones dirigirse al centro de atención a clientes: aclaraciones.fiduciario@banorte.com

GARANTIA PAGO OPORTUNO INTERACCIONES, GO. EDO. Q. ROO

 22 1
 CENTRO
 CHETUMAL, QUINTANA ROO
 77000 MEXICO

000074463420170704

CONTRATO: 744634
SUBCUENTA: 26
TIPO DE CONTRATO: ADMINISTRACION
PERIODO: Del 01/JUN/2017 al 30/JUN/2017
R.F.C.
CURP:

HOJA: 169 DE 196

FECHA DE EMISIÓN: 04JUL2017

PESOS MEXICANOS

Integración Global del Patrimonio	Mayo 2017	Junio 2017	Variación
BANCOS	\$ 108.88	\$ 220.46	102.48 %
PATRIMONIO TOTAL	\$ 108.88	\$ 220.46	102.48%

Ejecutivo Fiduciario

Nombre:
 Territorial: TERRITORIAL PENINSULAR
 Oficina: OFICINA MERIDA
 Teléfono: 99-99407112 Ext. 8999-2005
 Correo electrónico:

Junio 2017

BANCOS	100.00%
INVERSIONES	0.00%
INMUEBLES	0.00%
OTROS ACTIVOS	0.00%

Noticias:

 Aclaraciones dirigirse al centro de atención a clientes: aclaraciones.fiduciario@banorte.com

CONTRATO: 744634
SUBCUENTA: 26
TIPO DE CONTRATO: ADMINISTRACION
PERIODO: Del 01/JUN/2017 al 30/JUN/2017
R.F.C.
CURP:

ESTADO DE SITUACIÓN FINANCIERA PESOS MEXICANOS
HOJA: 170 DE 196

ACTIVO		\$ 220.46	CAPITAL		\$ 220.46
	CIRCULANTE		Patrimonio		\$ 2,956,415.60
Caja		\$ 220.46	Resultados del Ejercicio		\$ 2,956,195.14 -
		\$ 220.46			
			PASIVO + CAPITAL		\$ 220.46

Aclaraciones dirigirse al centro de atención a clientes: aclaraciones.fiduciario@banorte.com

CONTRATO: 744634
SUBCUENTA: 26
TIPO DE CONTRATO: ADMINISTRACION
PERIODO: Del 01/JUN/2017 al 30/JUN/2017
R.F.C.
CURP:

ESTADO DE RESULTADOS PESOS MEXICANOS

HOJA: 171 DE 196

	MENSUAL
Intereses Cobrados	\$ 111.58
TOTAL INGRESOS	\$ 111.58
Comisiones Pagadas	\$ 8.90
Contribuciones Diversas	\$ 1.42
Erogaciones Efectuadas	\$ 1,103,300.61
TOTAL EGRESOS	\$ 1,103,310.93
UTILIDAD/PERDIDA	\$ 1,103,199.35-

Aclaraciones dirigirse al centro de atención a clientes: aclaraciones.fiduciario@banorte.com

CONTRATO: 744634
SUBCUENTA: 26
TIPO DE CONTRATO: ADMINISTRACION
PERIODO: Del 01/JUN/2017 al 30/JUN/2017
R.F.C.
CURP:

POSICIÓN CONSOLIDADA PESOS MEXICANOS

HOJA: 172 DE 196

	Valor de Costo	Valor de Mercado	%	Plusvalía / Minusvalía
BANCO MERCANTIL DEL NORTE, S.A. (BANORTE)				
CUENTA DE CHEQUES 0489398865	\$ 220.46	\$ 220.46	100.00	\$ 0.00
TOTAL GLOBAL:	\$ 220.46	\$ 220.46	100.00	\$ 0.00

Aclaraciones dirigirse al centro de atención a clientes: aclaraciones.fiduciario@banorte.com

CONTRATO: 744634
SUBCUENTA: 26
TIPO DE CONTRATO: ADMINISTRACION
PERIODO: Del 01/JUN/2017 al 30/JUN/2017
R.F.C.
CURP:

PORTAFOLIO DE INVERSION PESOS MEXICANOS

HOJA: 173 DE 196

Emisora	Serie / Cupón	Títulos	Plazo	Vencimiento	Tasa	Costo Unitario	Valor de costo	Precio de Mercado	Valor de Mercado	%	Plusvalía / Minusvalía
BANCO MERCANTIL DEL NORTE, S.A. (BANORTE)											
CUENTA DE CHEQUES 0489398865							\$ 220.46		\$ 220.46	100.00	
TOTAL DEL PORTAFOLIO							\$ 220.46		\$ 220.46	100.00	0.00

Aclaraciones dirigirse al centro de atención a clientes: aclaraciones.fiduciario@banorte.com

CONTRATO: 744634
SUBCUENTA: 26
TIPO DE CONTRATO: ADMINISTRACION
PERIODO: Del 01/JUN/2017 al 30/JUN/2017
R.F.C.
CURP:

DETALLE DE MOVIMIENTOS PESOS MEXICANOS
HOJA: 174 DE 196

FECHA	DESCRIPCION	ENTRADAS	SALIDAS	SALDO
Banco Mercantil Del Norte, S.A.				
CUENTA DE CHEQUES 489398865				
SALDO ANTERIOR				\$ 108.88
13/JUN/2017	TRASPASO PARA PAGO DE GPO Y COMISION SPEI INTERACCIONES	\$ 1,103,310.93		\$ 1,103,419.81
26/JUN/2017	COMPRA ORDEN DE PAGO SPEI 0744634 = REFERENCIA CTA/CLABE: 002180433701251805 BEM SPEI, BCO:002 BENEFICIARIO:BANAMEX SA 51FC OF 0952017 GPO INTERACCIONES CVE RASTREO: 8846APAB201706260463860728 RFC: XXX111111XXX IVA: 000000000000.00 BANAMEX		\$ 1,103,300.61	\$ 119.20
26/JUN/2017	COMISION ORDEN DE PAGO SPEI REFERENCIA: 0744634		\$ 8.90	\$ 110.30
26/JUN/2017	I.V.A. ORDEN DE PAGO SPEI REFERENCIA: 0744634		\$ 1.42	\$ 108.88
30/JUN/2017	LIQ.INT.S/TASA LIQ 2017-06-30	\$ 111.58		\$ 220.46
SALDO ACTUAL				\$ 220.46

Aclaraciones dirigirse al centro de atención a clientes: aclaraciones.fiduciario@banorte.com

CONTRATO: 744634
SUBCUENTA: 26
TIPO DE CONTRATO: ADMINISTRACION
PERIODO: Del 01/JUN/2017 al 30/JUN/2017
R.F.C.
CURP:

HOJA: 175 DE 196

- Los precios y cotizaciones que presenta su estado de cuenta son obtenidos de diferentes fuentes oficiales para establecer a la fecha de su corte, el valor de su patrimonio con relación al Mercado; este dato es meramente una referencia, ya que los precios reales se conocerán hasta el día y la hora en que se lleve a cabo la venta de los valores en el Mercado, conforme sus instrucciones.
- La información correspondiente a la integración de las carteras y movimientos realizados en Instituciones Fuera del Grupo Financiero Banorte es obtenida de la información proporcionada por ellas a través de su respectivo portal en internet, por lo que podría haber alguna variación con la presentada en el estado de cuenta definitivo que ellos mismos elaboran
- Para su seguridad, aquellos valores que se colocan entre el gran público inversionista, se encuentran depositados en el S.D. INDEVAL, S.A. de C.V. (Instituto Nacional de Valores), en una cuenta concentradora a nombre de Nombre Banco por cuenta de terceros, quien a su vez mantiene registro individual a su nombre por cada uno de los valores que integran el patrimonio de su contrato.
- Para mantenerle informado y garantizar que nuestras comunicaciones le son enviadas oportunamente, es conveniente que cuando tenga Ud. un cambio de domicilio, nos lo haga saber por escrito acompañando copia de cualquiera de los siguientes documentos: recibo de agua, luz, predial o teléfono.
- Le reiteramos, si fuese el caso, nos proporcione en un plazo máximo de 15 días naturales sus observaciones al presente estado de cuenta; dirigiéndose al área de la Dirección de Contraloría Fiduciaria, ubicada en Av. Revolución #3000 Colonia La Primavera, C.P. 64830, Monterrey, N.L.. El no recibir comunicación alguna, se considerará que sus transacciones y saldos son correctos.
- De igual forma le agradecemos que cualquier queja en relación a nuestros servicios, así como cualquier solicitud de información nos sea notificada por escrito a la dirección mencionada y a la atención de Área de Atención a Clientes.

Aclaraciones dirigirse al centro de atención a clientes: aclaraciones.fiduciario@banorte.com

CREDITO MULTIVA, GOB. DEL ESTADO DE QUINTANA ROO

 22 1
 CENTRO
 CHETUMAL, QUINTANA ROO
 77000 MEXICO

000074463420170704

CONTRATO: 744634
SUBCUENTA: 27
TIPO DE CONTRATO: ADMINISTRACION
PERIODO: Del 01/JUN/2017 al 30/JUN/2017
R.F.C. XAX010101900
CURP:

HOJA: 176 DE 196

FECHA DE EMISIÓN: 04JUL2017

PESOS MEXICANOS

Integración Global del Patrimonio	Mayo 2017	Junio 2017	Variación
BANCOS	\$ 5,132.45	\$ 7,136.89	39.05 %
PATRIMONIO TOTAL	\$ 5,132.45	\$ 7,136.89	39.05%

Ejecutivo Fiduciario

 Nombre:
 Territorial: TERRITORIAL PENINSULAR
 Oficina: OFICINA MERIDA
 Teléfono: 99-99407112 Ext. 8999-2005
 Correo electrónico:

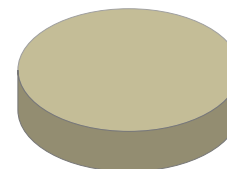
Junio 2017

BANCOS	100.00%
INVERSIONES	0.00%
INMUEBLES	0.00%
OTROS ACTIVOS	0.00%

Noticias:

 Aclaraciones dirigirse al centro de atención a clientes: aclaraciones.fiduciario@banorte.com

CONTRATO: 744634
SUBCUENTA: 27
TIPO DE CONTRATO: ADMINISTRACION
PERIODO: Del 01/JUN/2017 al 30/JUN/2017
R.F.C. XAX010101900
CURP:

ESTADO DE SITUACIÓN FINANCIERA PESOS MEXICANOS
HOJA: 177 DE 196

ACTIVO		\$ 7,136.89	CAPITAL		\$ 7,136.89
	CIRCULANTE		Patrimonio		\$ 198,292,892.86
Caja		\$ 7,136.89	Resultados del Ejercicio		\$ 198,285,755.97 -
		\$ 7,136.89	PASIVO + CAPITAL		\$ 7,136.89

Aclaraciones dirigirse al centro de atención a clientes: aclaraciones.fiduciario@banorte.com

CONTRATO: 744634
SUBCUENTA: 27
TIPO DE CONTRATO: ADMINISTRACION
PERIODO: Del 01/JUN/2017 al 30/JUN/2017
R.F.C. XAX010101900
CURP:

ESTADO DE RESULTADOS PESOS MEXICANOS

HOJA: 178 DE 196

	MENSUAL
Intereses Cobrados	\$ 2,004.44
TOTAL INGRESOS	\$ 2,004.44
Comisiones Pagadas	\$ 17.80
Contribuciones Diversas	\$ 2.84
Erogaciones Efectuadas	\$ 41,207,437.29
TOTAL EGRESOS	\$ 41,207,457.93
UTILIDAD/PERDIDA	\$ 41,205,453.49-

Aclaraciones dirigirse al centro de atención a clientes: aclaraciones.fiduciario@banorte.com

CONTRATO: 744634
SUBCUENTA: 27
TIPO DE CONTRATO: ADMINISTRACION
PERIODO: Del 01/JUN/2017 al 30/JUN/2017
R.F.C.: XAX010101900
CURP:

POSICIÓN CONSOLIDADA PESOS MEXICANOS

HOJA: 179 DE 196

	Valor de Costo	Valor de Mercado	%	Plusvalía / Minusvalía
BANCO MERCANTIL DEL NORTE, S.A. (BANORTE)				
CUENTA DE CHEQUES 0476089743	\$ 7,136.89	\$ 7,136.89	100.00	\$ 0.00
TOTAL GLOBAL:	\$ 7,136.89	\$ 7,136.89	100.00	\$ 0.00

Aclaraciones dirigirse al centro de atención a clientes: aclaraciones.fiduciario@banorte.com

CONTRATO: 744634
SUBCUENTA: 27
TIPO DE CONTRATO: ADMINISTRACION
PERIODO: Del 01/JUN/2017 al 30/JUN/2017
R.F.C. XAX010101900
CURP:

PORTAFOLIO DE INVERSION PESOS MEXICANOS

HOJA: 180 DE 196

Emisora	Serie / Cupón	Títulos	Plazo	Vencimiento	Tasa	Costo Unitario	Valor de costo	Precio de Mercado	Valor de Mercado	%	Plusvalía / Minusvalía	
BANCO MERCANTIL DEL NORTE, S.A. (BANORTE)												
CUENTA DE CHEQUES 0476089743								\$ 7,136.89		\$ 7,136.89	100.00	
TOTAL DEL PORTAFOLIO								\$ 7,136.89		\$ 7,136.89	100.00	0.00

Aclaraciones dirigirse al centro de atención a clientes: aclaraciones.fiduciario@banorte.com

CONTRATO: 744634
SUBCUENTA: 27
TIPO DE CONTRATO: ADMINISTRACION
PERIODO: Del 01/JUN/2017 al 30/JUN/2017
R.F.C. XAX010101900
CURP:

DETALLE DE MOVIMIENTOS PESOS MEXICANOS
HOJA: 181 DE 196

FECHA	DESCRIPCION	ENTRADAS	SALIDAS	SALDO
Banco Mercantil Del Norte, S.A.				
CUENTA DE CHEQUES 476089743				
SALDO ANTERIOR				\$ 5,132.45
09/JUN/2017	TRASPASO DE APORT. ADICIONAL PAR APAGO DE CAPITAL CRÉDITO MULTIVA	\$ 937,695.63		\$ 942,828.08
20/JUN/2017	TRASPASO A SUBCUENTA PARA PAGO DE CRÉDITO MULTIVA	\$ 40,269,762.30		\$ 41,212,590.38
26/JUN/2017	COMPRA ORDEN DE PAGO SPEI 0744634 = REFERENCIA CTA/CLABE: 132180000009543974 BEM SPEI, BCO:132 BENEFICIARIO:ESTADO LIBRE Y SOBERANO DE QU 51FC PAGO INT ORD CRED MULTIVA CVE RASTREO: 8846APAB201706260463860704 RFC: XXX111111XXX IVA: 000000000000.00 BMULTIVA		\$ 40,269,741.66	\$ 942,848.72
26/JUN/2017	COMISION ORDEN DE PAGO SPEI REFERENCIA: 0744634		\$ 8.90	\$ 942,839.82
26/JUN/2017	I.V.A. ORDEN DE PAGO SPEI REFERENCIA: 0744634		\$ 1.42	\$ 942,838.40
26/JUN/2017	COMPRA ORDEN DE PAGO SPEI 0744634 = REFERENCIA CTA/CLABE: 132180000009543974 BEM SPEI, BCO:132 BENEFICIARIO:ESTADO LIBRE Y SOBERANO DE QU 51FC PAGO CAPITAL CRED MULTIVA CVE RASTREO: 8846APAC201706260463860705 RFC: XXX111111XXX IVA: 000000000000.00 BMULTIVA		\$ 937,695.63	\$ 5,142.77
26/JUN/2017	COMISION ORDEN DE PAGO SPEI REFERENCIA: 0744634		\$ 8.90	\$ 5,133.87
26/JUN/2017	I.V.A. ORDEN DE PAGO SPEI REFERENCIA: 0744634		\$ 1.42	\$ 5,132.45
30/JUN/2017	LIQ.INT.S/TASA LIQ 2017-06-30	\$ 2,004.44		\$ 7,136.89
SALDO ACTUAL				\$ 7,136.89

Aclaraciones dirigirse al centro de atención a clientes: aclaraciones.fiduciario@banorte.com

CONTRATO: 744634
SUBCUENTA: 27
TIPO DE CONTRATO: ADMINISTRACION
PERIODO: Del 01/JUN/2017 al 30/JUN/2017
R.F.C. XAX010101900
CURP:

HOJA: 182 DE 196

- Los precios y cotizaciones que presenta su estado de cuenta son obtenidos de diferentes fuentes oficiales para establecer a la fecha de su corte, el valor de su patrimonio con relación al Mercado; este dato es meramente una referencia, ya que los precios reales se conocerán hasta el día y la hora en que se lleve a cabo la venta de los valores en el Mercado, conforme sus instrucciones.
- La información correspondiente a la integración de las carteras y movimientos realizados en Instituciones Fuera del Grupo Financiero Banorte es obtenida de la información proporcionada por ellas a través de su respectivo portal en internet, por lo que podría haber alguna variación con la presentada en el estado de cuenta definitivo que ellos mismos elaboran
- Para su seguridad, aquellos valores que se colocan entre el gran público inversionista, se encuentran depositados en el S.D. INDEVAL, S.A. de C.V. (Instituto Nacional de Valores), en una cuenta concentradora a nombre de Nombre Banco por cuenta de terceros, quien a su vez mantiene registro individual a su nombre por cada uno de los valores que integran el patrimonio de su contrato.
- Para mantenerle informado y garantizar que nuestras comunicaciones le son enviadas oportunamente, es conveniente que cuando tenga Ud. un cambio de domicilio, nos lo haga saber por escrito acompañando copia de cualquiera de los siguientes documentos: recibo de agua, luz, predial o teléfono.
- Le reiteramos, si fuese el caso, nos proporcione en un plazo máximo de 15 días naturales sus observaciones al presente estado de cuenta; dirigiéndose al área de la Dirección de Contraloría Fiduciaria, ubicada en Av. Revolución #3000 Colonia La Primavera, C.P. 64830, Monterrey, N.L.. El no recibir comunicación alguna, se considerará que sus transacciones y saldos son correctos.
- De igual forma le agradecemos que cualquier queja en relación a nuestros servicios, así como cualquier solicitud de información nos sea notificada por escrito a la dirección mencionada y a la atención de Área de Atención a Clientes.

Aclaraciones dirigirse al centro de atención a clientes: aclaraciones.fiduciario@banorte.com

FONDO RESERVA MULTIVA, GOB. ESTADO DE QUINTANA ROO

 22 1
 CENTRO
 CHETUMAL, QUINTANA ROO
 77000 MEXICO

000074463420170704

CONTRATO: 744634
SUBCUENTA: 28
TIPO DE CONTRATO: ADMINISTRACION
PERIODO: Del 01/JUN/2017 al 30/JUN/2017
R.F.C. GEL741008GY9
CURP:

HOJA: 183 DE 196

FECHA DE EMISIÓN: 04JUL2017

PESOS MEXICANOS

Integración Global del Patrimonio	Mayo 2017	Junio 2017	Variación
BANCOS	\$ 146,895,409.97	\$ 123,653,148.22	-15.82 %
PATRIMONIO TOTAL	\$ 146,895,409.97	\$ 123,653,148.22	-15.82%

Ejecutivo Fiduciario

Nombre:
 Territorial: TERRITORIAL PENINSULAR
 Oficina: OFICINA MERIDA
 Teléfono: 99-99407112 Ext. 8999-2005
 Correo electrónico:

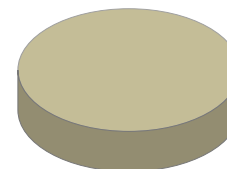
Junio 2017

BANCOS	100.00%
INVERSIONES	0.00%
INMUEBLES	0.00%
OTROS ACTIVOS	0.00%

Noticias:

 Aclaraciones dirigirse al centro de atención a clientes: aclaraciones.fiduciario@banorte.com

CONTRATO: 744634
SUBCUENTA: 28
TIPO DE CONTRATO: ADMINISTRACION
PERIODO: Del 01/JUN/2017 al 30/JUN/2017
R.F.C. GEL741008GY9
CURP:

ESTADO DE SITUACIÓN FINANCIERA PESOS MEXICANOS
HOJA: 184 DE 196

ACTIVO		\$ 123,653,148.22	CAPITAL		\$ 123,653,148.22
	CIRCULANTE		Patrimonio		\$ 146,743,550.15
Caja		\$ 123,653,148.22	Resultados del Ejercicio		\$ 23,090,401.93 -
		\$ 123,653,148.22	PASIVO + CAPITAL		\$ 123,653,148.22

Aclaraciones dirigirse al centro de atención a clientes: aclaraciones.fiduciario@banorte.com

CONTRATO: 744634
SUBCUENTA: 28
TIPO DE CONTRATO: ADMINISTRACION
PERIODO: Del 01/JUN/2017 al 30/JUN/2017
R.F.C. GEL741008GY9
CURP:

ESTADO DE RESULTADOS PESOS MEXICANOS

HOJA: 185 DE 196

	MENSUAL
Intereses Cobrados	\$ 30,836.35
TOTAL INGRESOS	\$ 30,836.35
Comisiones Pagadas	\$ 8.90
Contribuciones Diversas	\$ 1.42
Erogaciones Efectuadas	\$ 23,273,087.78
TOTAL EGRESOS	\$ 23,273,098.10
UTILIDAD/PERDIDA	\$ 23,242,261.75-

Aclaraciones dirigirse al centro de atención a clientes: aclaraciones.fiduciario@banorte.com

CONTRATO: 744634
SUBCUENTA: 28
TIPO DE CONTRATO: ADMINISTRACION
PERIODO: Del 01/JUN/2017 al 30/JUN/2017
R.F.C. GEL741008GY9
CURP:

POSICIÓN CONSOLIDADA PESOS MEXICANOS

HOJA: 186 DE 196

	Valor de Costo	Valor de Mercado	%	Plusvalía / Minusvalía
BANCO MERCANTIL DEL NORTE, S.A. (BANORTE)				
CUENTA DE CHEQUES 0489391893	\$ 123,653,148.22	\$ 123,653,148.22	100.00	\$ 0.00
TOTAL GLOBAL:	\$ 123,653,148.22	\$ 123,653,148.22	100.00	\$ 0.00

Aclaraciones dirigirse al centro de atención a clientes: aclaraciones.fiduciario@banorte.com

CONTRATO: 744634
SUBCUENTA: 28
TIPO DE CONTRATO: ADMINISTRACION
PERIODO: Del 01/JUN/2017 al 30/JUN/2017
R.F.C. GEL741008GY9
CURP:

PORTAFOLIO DE INVERSION PESOS MEXICANOS
HOJA: 187 DE 196

Emisora	Serie / Cupón	Títulos	Plazo	Vencimiento	Tasa	Costo Unitario	Valor de costo	Precio de Mercado	Valor de Mercado	%	Plusvalía / Minusvalía	
BANCO MERCANTIL DEL NORTE, S.A. (BANORTE)												
CUENTA DE CHEQUES 0489391893								\$ 123,653,148.22		\$ 123,653,148.22	100.00	
TOTAL DEL PORTAFOLIO								\$ 123,653,148.22		\$ 123,653,148.22	100.00	0.00

Aclaraciones dirigirse al centro de atención a clientes: aclaraciones.fiduciario@banorte.com

CONTRATO: 744634
SUBCUENTA: 28
TIPO DE CONTRATO: ADMINISTRACION
PERIODO: Del 01/JUN/2017 al 30/JUN/2017
R.F.C. GEL741008GY9
CURP:

DETALLE DE MOVIMIENTOS PESOS MEXICANOS

HOJA: 188 DE 196

FECHA	DESCRIPCION	ENTRADAS	SALIDAS	SALDO
Banco Mercantil Del Norte, S.A.				
CUENTA DE CHEQUES 489391893				
SALDO ANTERIOR				\$ 146,895,409.97
12/JUN/2017	COMPRA ORDEN DE PAGO SPEI 0744634 = REFERENCIA CTA/CLABE: 037180003000635844 BEM SPEI, BCO:037 BENEFICIARIO:GOBIERNO DEL ESTADO LIBRE Y S 51FC DEV REMANENTE FR MULTIVA ENE A MAY CVE RASTREO: 8846CAP3201706120459647842 RFC: GEL741008GY9 IVA: 000000000000.00 INTERACCIONES		\$ 23,273,087.78	\$ 123,622,322.19
12/JUN/2017	COMISION ORDEN DE PAGO SPEI REFERENCIA: 0744634		\$ 8.90	\$ 123,622,313.29
12/JUN/2017	I.V.A. ORDEN DE PAGO SPEI REFERENCIA: 0744634		\$ 1.42	\$ 123,622,311.87
30/JUN/2017	LIQ.INT.S/TASA LIQ 2017-06-30	\$ 30,836.35		\$ 123,653,148.22
SALDO ACTUAL				\$ 123,653,148.22

Aclaraciones dirigirse al centro de atención a clientes: aclaraciones.fiduciario@banorte.com

CONTRATO: 744634
SUBCUENTA: 28
TIPO DE CONTRATO: ADMINISTRACION
PERIODO: Del 01/JUN/2017 al 30/JUN/2017
R.F.C. GEL741008GY9
CURP:

HOJA: 189 DE 196

- Los precios y cotizaciones que presenta su estado de cuenta son obtenidos de diferentes fuentes oficiales para establecer a la fecha de su corte, el valor de su patrimonio con relación al Mercado; este dato es meramente una referencia, ya que los precios reales se conocerán hasta el día y la hora en que se lleve a cabo la venta de los valores en el Mercado, conforme sus instrucciones.
- La información correspondiente a la integración de las carteras y movimientos realizados en Instituciones Fuera del Grupo Financiero Banorte es obtenida de la información proporcionada por ellas a través de su respectivo portal en internet, por lo que podría haber alguna variación con la presentada en el estado de cuenta definitivo que ellos mismos elaboran
- Para su seguridad, aquellos valores que se colocan entre el gran público inversionista, se encuentran depositados en el S.D. INDEVAL, S.A. de C.V. (Instituto Nacional de Valores), en una cuenta concentradora a nombre de Nombre Banco por cuenta de terceros, quien a su vez mantiene registro individual a su nombre por cada uno de los valores que integran el patrimonio de su contrato.
- Para mantenerle informado y garantizar que nuestras comunicaciones le son enviadas oportunamente, es conveniente que cuando tenga Ud. un cambio de domicilio, nos lo haga saber por escrito acompañando copia de cualquiera de los siguientes documentos: recibo de agua, luz, predial o teléfono.
- Le reiteramos, si fuese el caso, nos proporcione en un plazo máximo de 15 días naturales sus observaciones al presente estado de cuenta; dirigiéndose al área de la Dirección de Contraloría Fiduciaria, ubicada en Av. Revolución #3000 Colonia La Primavera, C.P. 64830, Monterrey, N.L.. El no recibir comunicación alguna, se considerará que sus transacciones y saldos son correctos.
- De igual forma le agradecemos que cualquier queja en relación a nuestros servicios, así como cualquier solicitud de información nos sea notificada por escrito a la dirección mencionada y a la atención de Área de Atención a Clientes.

Aclaraciones dirigirse al centro de atención a clientes: aclaraciones.fiduciario@banorte.com

GARANTIA PAGO OPORTUNO MULTIVA, GOB. EDO. Q. ROO

 22 1
 CENTRO
 CHETUMAL, QUINTANA ROO
 77000 MEXICO

000074463420170704

CONTRATO: 744634
SUBCUENTA: 29
TIPO DE CONTRATO: ADMINISTRACION
PERIODO: Del 01/JUN/2017 al 30/JUN/2017
R.F.C.
CURP:

HOJA: 190 DE 196

FECHA DE EMISIÓN: 04JUL2017

PESOS MEXICANOS

Integración Global del Patrimonio	Mayo 2017	Junio 2017	Variación
BANCOS	\$ 169.76	\$ 348.09	105.05 %
PATRIMONIO TOTAL	\$ 169.76	\$ 348.09	105.05%

Ejecutivo Fiduciario

 Nombre:
 Territorial: TERRITORIAL PENINSULAR
 Oficina: OFICINA MERIDA
 Teléfono: 99-99407112 Ext. 8999-2005
 Correo electrónico:

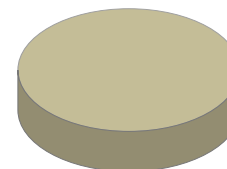
Junio 2017

BANCOS	100.00%
INVERSIONES	0.00%
INMUEBLES	0.00%
OTROS ACTIVOS	0.00%

Noticias:

 Aclaraciones dirigirse al centro de atención a clientes: aclaraciones.fiduciario@banorte.com

CONTRATO: 744634
SUBCUENTA: 29
TIPO DE CONTRATO: ADMINISTRACION
PERIODO: Del 01/JUN/2017 al 30/JUN/2017
R.F.C.
CURP:

ESTADO DE SITUACIÓN FINANCIERA PESOS MEXICANOS

HOJA: 191 DE 196

ACTIVO		\$ 348.09	CAPITAL		\$ 348.09
	CIRCULANTE		Patrimonio		\$ 4,666,701.42
Caja		\$ 348.09	Resultados del Ejercicio		\$ 4,666,353.33 -
		\$ 348.09			
			PASIVO + CAPITAL		\$ 348.09

Aclaraciones dirigirse al centro de atención a clientes: aclaraciones.fiduciario@banorte.com

CONTRATO: 744634
SUBCUENTA: 29
TIPO DE CONTRATO: ADMINISTRACION
PERIODO: Del 01/JUN/2017 al 30/JUN/2017
R.F.C.
CURP:

ESTADO DE RESULTADOS PESOS MEXICANOS

HOJA: 192 DE 196

	MENSUAL
Intereses Cobrados	\$ 178.33
TOTAL INGRESOS	\$ 178.33
Comisiones Pagadas	\$ 8.90
Contribuciones Diversas	\$ 1.42
Erogaciones Efectuadas	\$ 1,763,309.10
TOTAL EGRESOS	\$ 1,763,319.42
UTILIDAD/PERDIDA	\$ 1,763,141.09-

Aclaraciones dirigirse al centro de atención a clientes: aclaraciones.fiduciario@banorte.com

CONTRATO: 744634
SUBCUENTA: 29
TIPO DE CONTRATO: ADMINISTRACION
PERIODO: Del 01/JUN/2017 al 30/JUN/2017
R.F.C.:
CURP:

POSICIÓN CONSOLIDADA PESOS MEXICANOS

HOJA: 193 DE 196

	Valor de Costo	Valor de Mercado	%	Plusvalía / Minusvalía
BANCO MERCANTIL DEL NORTE, S.A. (BANORTE)				
CUENTA DE CHEQUES 0489385388	\$ 348.09	\$ 348.09	100.00	\$ 0.00
TOTAL GLOBAL:	\$ 348.09	\$ 348.09	100.00	\$ 0.00

Aclaraciones dirigirse al centro de atención a clientes: aclaraciones.fiduciario@banorte.com

CONTRATO: 744634
SUBCUENTA: 29
TIPO DE CONTRATO: ADMINISTRACION
PERIODO: Del 01/JUN/2017 al 30/JUN/2017
R.F.C.
CURP:

PORTAFOLIO DE INVERSION PESOS MEXICANOS

HOJA: 194 DE 196

Emisora	Serie / Cupón	Títulos	Plazo	Vencimiento	Tasa	Costo Unitario	Valor de costo	Precio de Mercado	Valor de Mercado	%	Plusvalía / Minusvalía	
BANCO MERCANTIL DEL NORTE, S.A. (BANORTE)												
CUENTA DE CHEQUES 0489385388								\$ 348.09		\$ 348.09	100.00	
TOTAL DEL PORTAFOLIO								\$ 348.09		\$ 348.09	100.00	0.00

Aclaraciones dirigirse al centro de atención a clientes: acclaraciones.fiduciario@banorte.com

CONTRATO: 744634
SUBCUENTA: 29
TIPO DE CONTRATO: ADMINISTRACION
PERIODO: Del 01/JUN/2017 al 30/JUN/2017
R.F.C.
CURP:

DETALLE DE MOVIMIENTOS PESOS MEXICANOS
HOJA: 195 DE 196

FECHA	DESCRIPCION	ENTRADAS	SALIDAS	SALDO
Banco Mercantil Del Norte, S.A.				
CUENTA DE CHEQUES 489385388				
SALDO ANTERIOR				
				\$ 169.76
13/JUN/2017	TRASPASO PARA PAGO DE GPO MULTIVA	\$ 1,763,319.42		\$ 1,763,489.18
26/JUN/2017	COMPRA ORDEN DE PAGO SPEI 0744634 = REFERENCIA CTA/CLABE: 002180433701251805 BEM SPEI, BCO:002 BENEFICIARIO:BANAMEX SA 51FC OF 0952017 GPO MULTIVA CVE RASTREO: 8846APAB201706260463860731 RFC: XXX111111XXX IVA: 000000000000.00 BANAMEX		\$ 1,763,309.10	\$ 180.08
26/JUN/2017	COMISION ORDEN DE PAGO SPEI REFERENCIA: 0744634		\$ 8.90	\$ 171.18
26/JUN/2017	I.V.A. ORDEN DE PAGO SPEI REFERENCIA: 0744634		\$ 1.42	\$ 169.76
30/JUN/2017	LIQ.INT.S/TASA LIQ 2017-06-30	\$ 178.33		\$ 348.09
SALDO ACTUAL				\$ 348.09

Aclaraciones dirigirse al centro de atención a clientes: aclaraciones.fiduciario@banorte.com

CONTRATO: 744634
SUBCUENTA: 29
TIPO DE CONTRATO: ADMINISTRACION
PERIODO: Del 01/JUN/2017 al 30/JUN/2017
R.F.C.
CURP:

HOJA: 196 DE 196

- Los precios y cotizaciones que presenta su estado de cuenta son obtenidos de diferentes fuentes oficiales para establecer a la fecha de su corte, el valor de su patrimonio con relación al Mercado; este dato es meramente una referencia, ya que los precios reales se conocerán hasta el día y la hora en que se lleve a cabo la venta de los valores en el Mercado, conforme sus instrucciones.
- La información correspondiente a la integración de las carteras y movimientos realizados en Instituciones Fuera del Grupo Financiero Banorte es obtenida de la información proporcionada por ellas a través de su respectivo portal en internet, por lo que podría haber alguna variación con la presentada en el estado de cuenta definitivo que ellos mismos elaboran
- Para su seguridad, aquellos valores que se colocan entre el gran público inversionista, se encuentran depositados en el S.D. INDEVAL, S.A. de C.V. (Instituto Nacional de Valores), en una cuenta concentradora a nombre de Nombre Banco por cuenta de terceros, quien a su vez mantiene registro individual a su nombre por cada uno de los valores que integran el patrimonio de su contrato.
- Para mantenerle informado y garantizar que nuestras comunicaciones le son enviadas oportunamente, es conveniente que cuando tenga Ud. un cambio de domicilio, nos lo haga saber por escrito acompañando copia de cualquiera de los siguientes documentos: recibo de agua, luz, predial o teléfono.
- Le reiteramos, si fuese el caso, nos proporcione en un plazo máximo de 15 días naturales sus observaciones al presente estado de cuenta; dirigiéndose al área de la Dirección de Contraloría Fiduciaria, ubicada en Av. Revolución #3000 Colonia La Primavera, C.P. 64830, Monterrey, N.L.. El no recibir comunicación alguna, se considerará que sus transacciones y saldos son correctos.
- De igual forma le agradecemos que cualquier queja en relación a nuestros servicios, así como cualquier solicitud de información nos sea notificada por escrito a la dirección mencionada y a la atención de Área de Atención a Clientes.

Aclaraciones dirigirse al centro de atención a clientes: aclaraciones.fiduciario@banorte.com